

¿Qué es la Fiebre Chikungunya?

La Fiebre Chikungunya es una enfermedad infecciosa transmitida al ser humano por la picadura de mosquitos infectados con el virus Chikungunya.



¿Cómo se transmite?

Se transmite a través de la PICADURA del mosquito *Aedes aegypti* y *Aedes albopictus*, especies que también pueden transmitir otros virus, entre ellos el dengue y de la fiebre amarilla.

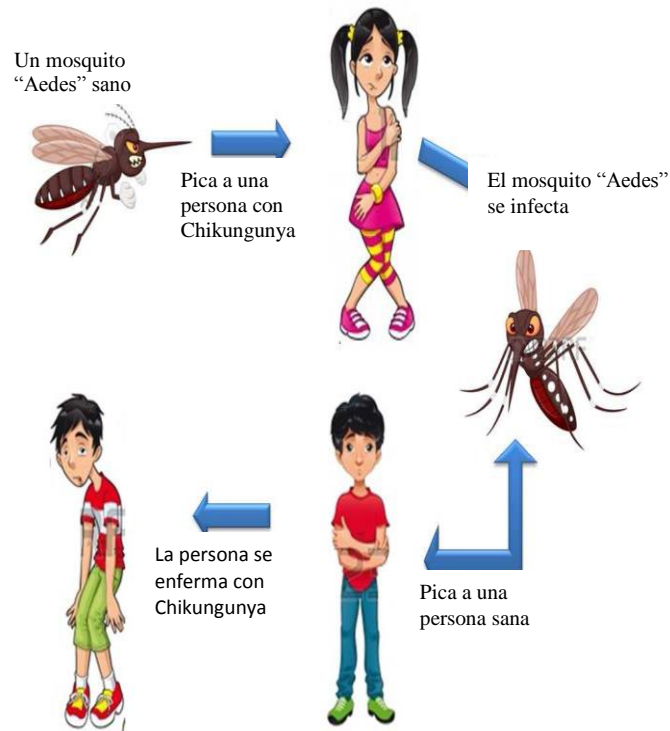

¿Cómo se diagnostica la Fiebre Chikungunya?

El diagnóstico de la Fiebre Chikungunya se confirma con pruebas serológicas.



¿Cuáles son los síntomas de la Fiebre Chikungunya?

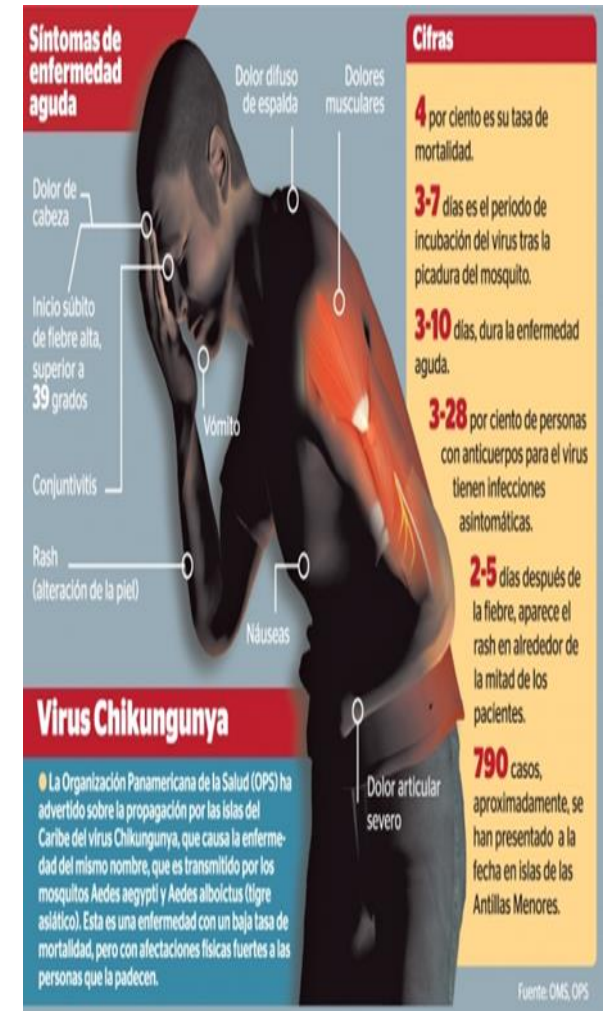

Síntomas de enfermedad aguda

- Dolor de cabeza
- Inicio súbito de fiebre alta, superior a 39 grados
- Conjuntivitis
- Rash (alteración de la piel)
- Dolor difuso de espalda
- Dolores musculares
- Vómito
- Náuseas
- Dolor articular severo

Cifras

- 4 por ciento es su tasa de mortalidad.
- 3-7 días es el periodo de incubación del virus tras la picadura del mosquito.
- 3-10 días, dura la enfermedad aguda.
- 3-28 por ciento de personas con anticuerpos para el virus tienen infecciones asintomáticas.
- 2-5 días después de la fiebre, aparece el rash en alrededor de la mitad de los pacientes.
- 790 casos, aproximadamente, se han presentado a la fecha en islas de las Antillas Menores.

Virus Chikungunya

La Organización Panamericana de la Salud (OPS) ha advertido sobre la propagación por las islas del Caribe del virus Chikungunya, que causa la enfermedad del mismo nombre, que es transmitido por los mosquitos *Aedes aegypti* y *Aedes albopictus* (tigre asiático). Esta es una enfermedad con una baja tasa de mortalidad, pero con afectaciones físicas fuertes a las personas que la padecen.

Fuente: OMS, OPS

¿Cómo puedo prevenir la Fiebre Chikungunya?

- A través de la fumigación y productos larvicidas para eliminar las larvas (crías) del mosquito
- Mantener los depósitos con agua limpia bien tapados.
- El agua no debe estar depositada más de 2 o 3 días.

Mantener herméticamente tapados los recipientes



Vaciar el agua acumulada de los recipientes

- Botar los recipientes que no sirvan: llantas, vasijas, tazones, latas de leche, juguetes; o cualquier recipiente donde pueda almacenarse agua para la reproducción del mosquito.

Desechar los objetos inservibles



- Usar repelentes, mosquiteros y ropa que cubra zonas expuestas del cuerpo.



El Instituto Nacional de Enfermedades Neoplásicas (INEN) cuenta con un equipo de profesionales altamente capacitados para la atención integral del paciente oncológico y la orientación a su familia.

COMITÉ DE CONTROL Y PREVENCIÓN DE INFECCIONES INTRAHOSPITALARIAS

Lunes - Viernes: 8:00 a.m - 3:00 p.m
Sábado: 8:00 a.m - 12:00 p.m

**INSTITUTO NACIONAL DE ENFERMEDADES NEOPLÁSICAS
"DR. EDUARDO CÁCERES GRAZIANI"**

**JEFATURA INSTITUCIONAL
COMITÉ DE CONTROL Y PREVENCIÓN DE INFECCIONES INTRAHOSPITALARIAS
(CCPIIH)**

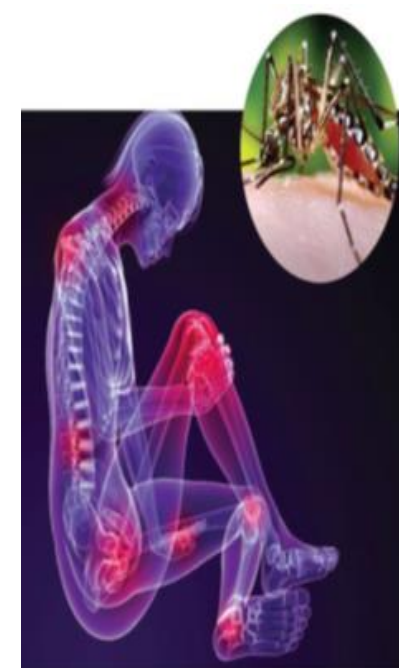

**PREVINIENDO LA FIEBRE
CHIKUNGUNYA**

