



PERÚ

Ministerio  
de Salud

Instituto Nacional de Enfermedades Neoplásicas



*“Año de la Integración Nacional y el Reconocimiento de Nuestra Diversidad”*

# *Indicadores para Evaluar la Gestión Hospitalaria*



*Departamento de Epidemiología y Estadística del Cáncer*

**DICIEMBRE - 2012**

**INSTITUTO NACIONAL DE ENFERMEDADES NEOPLASICAS**  
"Dr. Eduardo Cáceres Graziani"

**CUADRO COMPARATIVO DE INDICADORES HOSPITALARIOS**

Nº	INDICADOR	DIC - 2011	DIC - 2012	NOV - 2012
1	Número de historias clínicas generadas	1,052	1,070	1,321
	Masculino	354	378	430
	Femenino	698	692	891
2	Razón Femenino/Masculino en historias nuevas generadas	2.0	1.8	2.1
	[ 0 - 14 ]	1.0	1.0	0.7
	[ 15 - 19 ]	0.7	1.0	1.4
	[ 20 - 34 ]	2.4	2.3	2.4
	[ 35 - 44 ]	4.0	3.2	5.9
	[ 45 - 64 ]	2.4	2.2	2.7
	[ > - 65 ]	1.3	1.2	1.2
3	Nº de Atenciones en Consulta Externa en el INEN	21,640	21,567	24,270
4	Consultas Repetidas por Consulta de Primera Vez	2.8	2.9	2.7
5	Consultas Sucesivas por Consultas Nuevas	3.8	4.1	3.8
6	Consultas de Emergencia por Total de Consulta Externa	0.06	0.05	0.06
7	Promedio diario de Aplicaciones de Quimioterapia_Medicina	93.2	101.3	96.6
8	Promedio diario de Aplicaciones de Quimioterapia_Pediatría	38.1	29.7	27.4
9	Promedio diario de Atenciones de Radioterapia	186.4	208.8	212.1
10	Promedio de Ordenes de Laboratorio en Consulta Externa	0.8	0.8	0.9
11	Promedio de Ordenes de Laboratorio en Hospitalización	9.0	10.1	10.2
12	Promedio de Pruebas Realizadas x Ordenes de Lab.en Cons.Externa	4.5	4.3	4.0
13	Promedio de Pruebas Realizadas x Ordenes de Lab.en Hospitalización	5.9	6.5	6.0
14	Promedio Total de Pruebas Realizadas x Ordenes de Laboratorio	4.9	5.1	4.6
15	Número de exámenes en Radiodiagnóstico realizados	8,108	9,636	7,895
16	Promedio de Cirugía Menor y Endoscopías por Cirujano	10.8	14.8	20.6
	Promedio de Cirugía Menor por Cirujano	4.3	4.9	6.6
	Promedio de Endoscopías por Cirujano	19.7	27.4	34.0
17	Porcentaje de Cirugía Menor Canceladas del total de Programadas	66.2	68.5	60.8
18	Porcentaje de Endoscopías Canceladas del total de Programadas	35.3	34.0	41.3
19	Porcentaje de Cirugía Menor No Programadas del total de Realizadas	59.9	35.8	48.7
20	Porcentaje de Endoscopías No Programadas del total de Realizadas	25.1	27.3	33.5
21	Total de Operaciones	458	504	529
	Nro.de Operaciones en Sala de Operaciones	350	383	408
	Nro. de Operaciones en Clínica de Día	108	121	121
22	Promedio de Operaciones por Cirujano	6.4	6.9	7.8
23	Porcentaje de Operaciones Canceladas por Oper.Progr. HOSPITALAR	6.2	8.2	9.7
24	Porcentaje de Operaciones Canceladas por Oper.Progr. CLINICA DE DIA	18.8	8.5	22.7
25	Porcentaje de Operaciones Canceladas por Oper.Progr. CLINICA	14.3	10.0	7.7
26	Porcentaje de Oper. No Programadas por Oper.Realizadas HOSPITALAR	11.4	20.5	14.3
27	Porcentaje de Oper.No Programadas por Oper.Realizadas CLINICA DE D	3.7	1.7	1.7
28	Porcentaje de Oper.No Programadas por Oper.Realizadas CLINICA	30.8	41.9	20.0
29	Promedio de Permanencia días pre operatorio por egreso	3.6	3.5	3.9
30	Promedio de Permanencia días post operatorio por egreso	5.4	5.9	5.6
31	Nro.de Egresos (vivos y fallecidos)	897	922	944
32	Total de Egresos < 48 horas (vivos y fallecidos)	165	141	170
33	Número de Camas	372	378	378
34	Promedio de Permanencia	9.7	10.2	9.7
35	Porcentaje de Ocupación	80.1	82.8	83.0
36	Rendimiento de Cama	3.5	3.5	3.5
37	Total de Fallecidos	32	48	61
38	Porcentaje de Mortalidad Bruta	3.6	5.2	6.5
39	Porcentaje de Mortalidad Neta	3.1	3.8	5.2
40	Tasa de Mortalidad Post Operatoria (<10 días) x 100	0.4	0.9	0.6
	Tasa de Mortalidad Post Operatoria (<10 días) Hospitalar x 100	0.2	0.8	1.4
	Tasa de Mortalidad Post Operatoria (<10 días) Emergencia x 100	0.0	0.0	0.0
41	Porcentaje de Necropsias	3.1	4.2	3.3
42	Días Laborables	19	18	20

**I.- INDICADORES DE APERTURA DE HISTORIAS CLINICAS  
DICIEMBRE - 2012**

**1.- DERIVACIÓN POR DEPARTAMENTOS MEDICOS**

Departamento Médicos	Masc	Fem	TOTAL	%	Razón F/M
<b>TOTAL (*)</b>	<b>378</b>	<b>692</b>	<b>1,070</b>	<b>100.0%</b>	<b>1.8</b>
<b>DIRECCIÓN DE CIRUGIA</b>	<b>301</b>	<b>596</b>	<b>897</b>	<b>83.8%</b>	<b>2.0</b>
ABDOMEN	81	97	178	16.6%	1.2
CABEZA Y CUELLO	60	102	162	15.1%	1.7
ESPECIALIDADES QUIRURGICAS	14	11	25	2.3%	0.8
GINECOLOGÍA	0	200	200	18.7%	-
NEUROCIURUGIA	15	15	30	2.8%	1.0
MAMAS Y TEJIDOS BLANDOS	24	133	157	14.7%	5.5
TORAX	25	20	45	4.2%	0.8
UROLOGÍA	82	18	100	9.3%	0.2
<b>DIRECCIÓN DE MEDICINA</b>	<b>70</b>	<b>77</b>	<b>147</b>	<b>13.7%</b>	<b>1.1</b>
ONCOLOGIA MEDICA	56	62	118	11.0%	1.1
ONCOLOGIA PEDIATRICA	14	15	29	2.7%	1.1
<b>DIRECCION DE RADIOTERAPIA</b>	<b>7</b>	<b>19</b>	<b>26</b>	<b>2.4%</b>	<b>2.7</b>
RADIOTERAPIA	7	19	26	2.4%	2.7

(\*) Incluye SBTD y Emergencia.

(-) No hay pacientes de sexo masculino admitidos en este Departamento Médico

**Derivación de Historias Clínicas a los Departamentos Médicos**

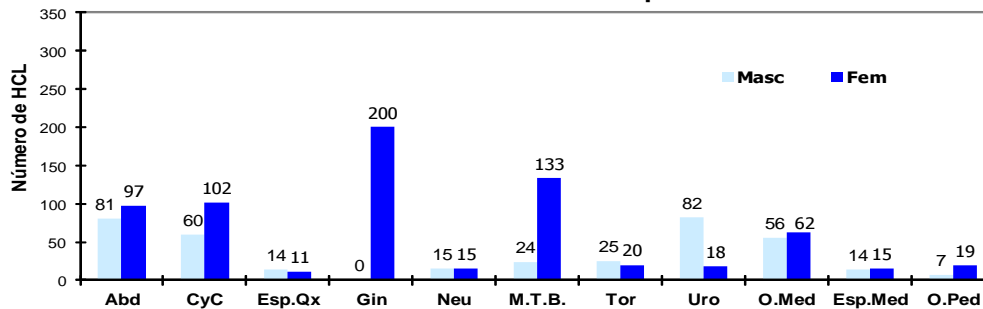

**2.- APERTURA DE HISTORIAS CLINICAS POR GRUPO DE EDAD**

Grupo de Edad	Masc	Fem	TOTAL	%	Razón F/M
<b>TOTAL</b>	<b>378</b>	<b>692</b>	<b>1,070</b>	<b>100.0%</b>	<b>1.8</b>
[ 0 - 14 ]	26	26	52	4.9%	1.0
[ 15 - 19 ]	10	10	20	1.9%	1.0
[ 20 - 34 ]	33	77	110	10.3%	2.3
[ 35 - 44 ]	37	119	156	14.6%	3.2
[ 45 - 64 ]	130	291	421	39.3%	2.2
[ ≥ 65 ]	142	169	311	29.1%	1.2

**Apertura de Historias Clínicas por Grupo de Edad**

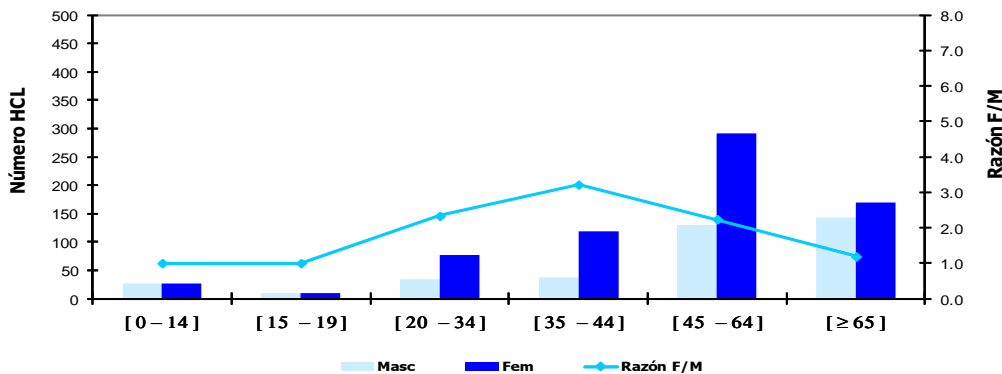

**I.- INDICADORES DE APERTURA DE HISTORIAS CLINICAS  
DICIEMBRE - 2012**

**3.- APERTURA DE HISTORIAS CLINICAS SEGÚN PROCEDENCIA**

Procedencia	Masc	Fem	TOTAL	%	Razón F/M
<b>TOTAL</b>	<b>378</b>	<b>692</b>	<b>1070</b>	<b>100.0%</b>	<b>1.8</b>
Amazonas	5	6	11	1.0%	1.2
Ancash	20	33	53	5.0%	1.7
Apurímac	2	5	7	0.7%	2.5
Arequipa	3	10	13	1.2%	3.3
Ayacucho	9	16	25	2.3%	1.8
Cajamarca	13	27	40	3.7%	2.1
Callao	18	31	49	4.6%	1.7
Cuzco	10	12	22	2.1%	1.2
Huancavelica	5	10	15	1.4%	2.0
Huánuco	16	16	32	3.0%	1.0
Ica	10	16	26	2.4%	1.6
Junín	14	20	34	3.2%	1.4
La Libertad	13	23	36	3.4%	1.8
Lambayeque	7	32	39	3.6%	4.6
Lima	198	365	563	52.6%	1.8
- Lima (Prov)	179	333	512	47.9%	1.9
- Otras (Prov)	19	32	51	4.8%	1.7
Loreto	1	7	8	0.7%	7.0
Madre de Dios	1	2	3	0.3%	2.0
Pasco	3	3	6	0.6%	1.0
Piura	9	29	38	3.6%	3.2
Puno	0	2	2	0.2%	-
San Martín	14	11	25	2.3%	0.8
Tacna	0	3	3	0.3%	-
Tumbes	2	7	9	0.8%	3.5
Ucayali	5	6	11	1.0%	1.2
Extranjero	0	0	0	0.0%	-

<b>Total Provincia de Lima y Callao</b>	197	364	<b>561</b>	52.4%	<b>1.8</b>
<b>Total Otras Provincias de Lima y Otros Departamentos (*)</b>	181	328	<b>509</b>	47.6%	<b>1.8</b>

(\*) No Incluye a los extranjeros

REGIONES	MASCULINO	FEMENINO	TOTAL	%	Razón F/M
<b>TOTAL</b>	<b>378</b>	<b>692</b>	<b>1070</b>	<b>100.0</b>	<b>1.8</b>
<b>NORTE</b>	69	157	226	21.1	2.3
<b>LIMA - CALLAO</b>	216	396	612	57.2	1.8
<b>SELVA</b>	21	26	47	4.4	1.2
<b>CENTRO</b>	38	49	87	8.1	1.3
<b>SUR</b>	34	64	98	9.2	1.9

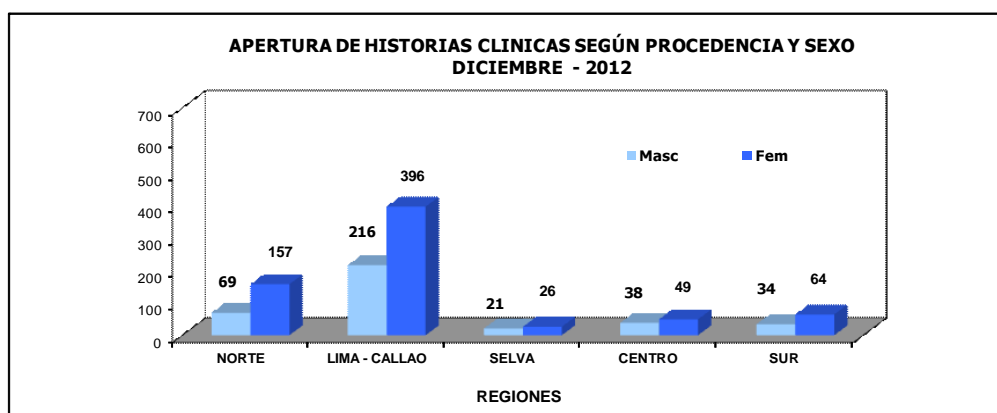

**REGION NORTE**

- Amazonas
- Piura
- Cajamarca
- Lambayeque
- La Libertad
- Ancash
- Tumbes

**REGION LIMA-CALLAO**

- Lima
- Callao

**REGION SELVA**

- Loreto
- San Martín
- Ucayali
- Madre de Dios

**REGION CENTRO**

- Huánuco
- Junín
- Pasco
- Huancavelica

**REGION SUR**

- Tacna
- Moquegua
- Arequipa
- Puno
- Ayacucho
- Apurímac
- Cuzco
- Ica

**I.- INDICADORES DE APERTURA DE HISTORIAS CLINICAS****DICIEMBRE - 2012****4.- APERTURA DE HISTORIAS CLINICAS SEGÚN CONDICION SOCIO-ECONOMICA**

CLASIFICACION	MASCULINO	FEMENINO	TOTAL	%
<b>TOTAL</b>	<b>378</b>	<b>692</b>	<b>1,070</b>	<b>100.0%</b>
HOSPITALAR	95	168	263	24.6%
S.I.S.	174	342	516	48.2%
ESSALUD	64	127	191	17.9%
EL SERVICIO	39	52	91	8.5%
SOCIAL	6	3	9	0.8%

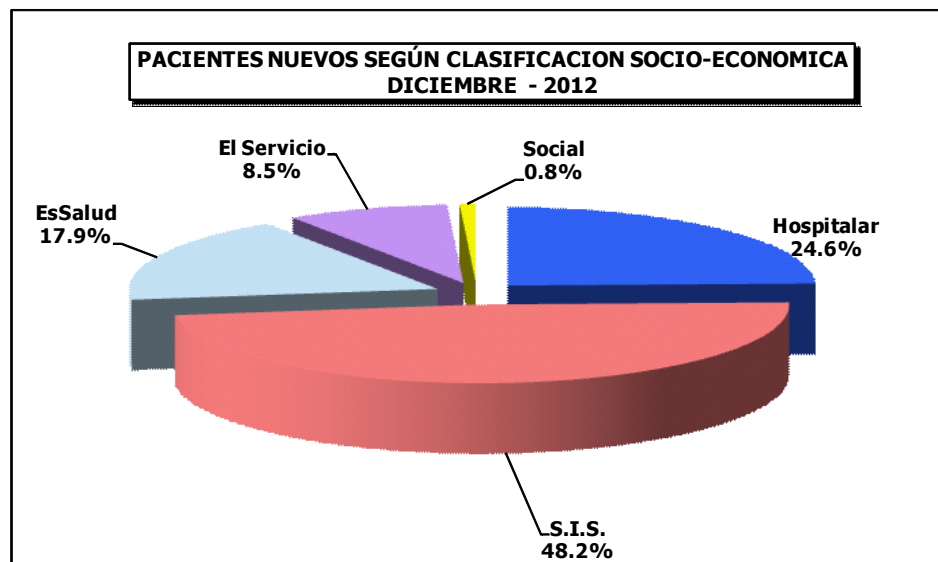

**APERTURA DE HISTORIAS CLINICAS  
ENERO A DICIEMBRE - 2012**

**5.- HISTORIAS CLINICAS SEGÚN CONDICION SOCIO ECONOMICA**

CLASIFICACION	Hospitalar	EsSalud	S.I.S.	SBTD	Social	TOTAL
<b>TOTAL</b>	<b>4,889</b>	<b>3,112</b>	<b>5,988</b>	<b>1,112</b>	<b>361</b>	<b>15,462</b>
Ene	399	281	561	100	35	<b>1,376</b>
Feb	430	255	477	77	42	<b>1,281</b>
Mar	474	248	541	89	39	<b>1,391</b>
Abr	421	248	373	78	39	<b>1,159</b>
May	497	273	494	97	35	<b>1,396</b>
Jun	384	251	460	85	28	<b>1,208</b>
Jul	374	254	548	127	30	<b>1,333</b>
Ago	377	362	544	110	28	<b>1,421</b>
Jul	416	300	469	89	25	<b>1,299</b>
Oct	427	204	483	71	23	<b>1,208</b>
Nov	427	245	522	98	28	<b>1,320</b>
Dic	263	191	516	91	9	<b>1,070</b>

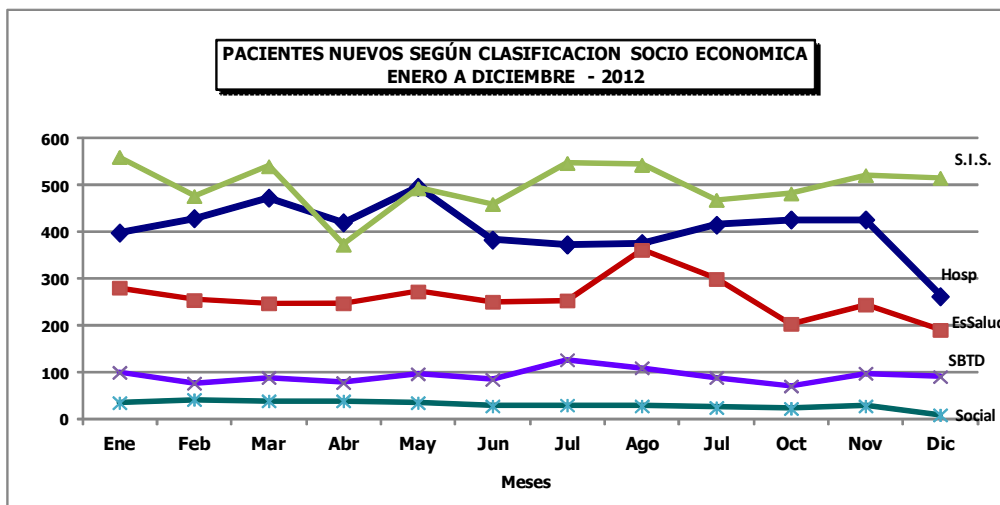



PERU

Ministerio de Salud

Instituto Nacional de Enfermedades Neoplásicas  
Departamento de Epidemiología y Estadística del Cáncer**II.- INDICADORES DE CONSULTA EXTERNA**  
**DICIEMBRE - 2012**

1.- INDICADORES POR DEPARTAMENTO MEDICO	% Del Total Consulta Externa	C.Repetidas / C.Primer Vez	Sucesivas / Nuevos	Promedio Mensual Consultas x Consultorio	Promedio Diario de Consultas x Consultorio
		Continuadores	Nuevos	Nro. Consultas	Nro. Consultas
Unidad de Medida	%	Nuevos + Reing.	Nuevos	Nro. Consultorios	Nro. Consultorios x día
<b>TOTAL</b>	<b>100.0</b>	<b>2.91</b>	<b>4.11</b>	-	-
<b>DIRECCION DE CIRUGIA</b>	<b>39.8</b>	<b>3.01</b>	<b>5.86</b>	-	-
ABDOMEN	4.1	3.11	4.07	88.7	8.06
CABEZA Y CUELLO	6.0	2.03	4.18	-	-
- Cabeza y Cuello	4.4	2.02	4.77	117.5	10.68
- Oftalmología	0.7	1.76	2.71	141.0	17.63
- Odontología	1.0	2.29	3.37	107.0	5.63
ESPECIALIDADES QUIRURGICAS	2.1	3.20	4.15	-	-
- Cirugía Plástica y Reconstructiva	1.0	3.89	4.81	107.5	7.68
- Ortopedia Oncológica	1.1	2.74	3.67	121.5	11.05
GINECOLOGÍA	11.7	3.01	8.19	279.9	22.67
NEUROCIRUGIA	1.5	4.35	6.72	166.0	15.09
MAMAS Y TEJIDOS BLANDOS	7.2	3.25	6.47	195.1	17.74
TORAX	1.4	2.59	3.07	103.0	9.36
UROLOGÍA	5.6	4.01	8.08	304.3	27.66
<b>DIRECCION DE MEDICINA</b>	<b>43.9</b>	<b>3.40</b>	<b>4.11</b>	-	-
ONCOLOGIA MEDICA	19.9	9.32	10.83	477.0	21.7
ESPECIALIDADES MÉDICAS	15.4	1.66	2.04	-	-
- Cardiología	3.9	0.57	0.79	281.7	11.74
- Endocrinología	1.0	2.75	3.51	221.0	15.79
- Gastroenterología	1.9	1.31	2.03	207.5	9.88
- Infectología	0.9	2.68	3.00	184.0	16.73
- Nefrología	0.8	8.21	9.29	175.0	15.91
- Neumología	1.1	1.45	1.70	235.0	16.79
- Neurología	0.9	1.63	2.00	192.0	9.14
- Psicología	0.5	2.53	3.35	113.0	5.14
- Psiquiatría	0.1	1.64	1.90	29.0	4.14
- Rehabilitación Oncológica	0.2	0.21	0.21	34.0	3.40
- Tratamiento del Dolor	4.1	4.39	4.59	219.5	9.5
ONCOLOGIA PEDIATRICA	4.0	10.41	27.53	214.0	9.7
EMERGENCIA	4.6	1.42	1.73	999.0	38.4
<b>DIRECCION DE RADIOTERAPIA</b>	<b>8.3</b>	<b>4.17</b>	<b>4.61</b>	-	-
RADIOTERAPIA	8.0	4.40	4.88	289.2	16.06
MEDICINA NUCLEAR	0.3	1.16	1.25	54.0	4.50
<b>CENTRO DE PREVENCIÓN</b>	<b>6.5</b>	<b>0.91</b>	<b>1.11</b>	-	-
CENTRO DE PREVENCIÓN	6.5	0.91	1.11	233.0	11.10
<b>SERVICIO BAJO TARIFARIO DIFERENCIAL</b>	<b>0.9</b>	<b>0.74</b>	<b>0.90</b>	-	-
CIRUGIA S.B.T.D.	0.5	0.43	0.61	113.0	6.65
MEDICINA S.B.T.D.	0.3	1.63	1.63	71.0	4.44
<b>OTROS SERVICIOS</b>	<b>0.7</b>	<b>2.63</b>	<b>2.82</b>	-	-
HEMATOLOGIA CLINICA	0.6	4.55	4.81	122.0	8.71
GENETICA MEDICA	0.1	0.00	0.08	13.0	1.86
SOPORTE NUTRICIONAL	0.1	1.33	1.33	14.0	3.50

<b>CONSULTA EMERGENCIA</b>	Consul. Emerg.	0.05
	T.Cons.Ext-Emerg	

2.- INDICADORES POR GRUPO DE EDAD Y SEXO	Grupo de Edad	Sexo	% Del Total Consulta Externa	C.Repetidas por C.Primer Vez	Sucesivas / Nuevos
			%	Continuadores	Reingr. + Contin.
			Consulta P.Vez	Nuevos	
<b>TOTAL</b>	<b>TOTAL</b>		<b>100.0</b>	<b>2.91</b>	<b>4.11</b>
	<b>Masc</b>		<b>29.9</b>	<b>3.03</b>	<b>3.92</b>
	<b>Fem</b>		<b>70.1</b>	<b>2.86</b>	<b>4.20</b>
<b>[ 0 - 14 ]</b>	<b>Total</b>		<b>5.6</b>	<b>5.50</b>	<b>7.46</b>
	Masc		3.2	4.96	6.73
	Fem		2.4	6.35	8.67
<b>[ 15 - 19 ]</b>	<b>Total</b>		<b>2.1</b>	<b>3.42</b>	<b>5.18</b>
	Masc		1.1	3.94	5.86
	Fem		0.9	2.92	4.51
<b>[ 20 - 34 ]</b>	<b>Total</b>		<b>9.8</b>	<b>2.61</b>	<b>3.55</b>
	Masc		3.2	3.51	4.59
	Fem		6.6	2.28	3.17
<b>[ 35 - 44 ]</b>	<b>Total</b>		<b>14.4</b>	<b>2.86</b>	<b>3.93</b>
	Masc		2.6	2.64	3.91
	Fem		11.8	2.91	3.93
<b>[ 45 - 64 ]</b>	<b>Total</b>		<b>42.5</b>	<b>2.97</b>	<b>4.20</b>
	Masc		9.4	2.68	3.25
	Fem		33.1	3.05	4.55
<b>[ ≥ 65 ]</b>	<b>Total</b>		<b>25.7</b>	<b>2.62</b>	<b>3.82</b>
	Masc		10.4	2.88	3.75
	Fem		15.2	2.46	3.87

**3.- BASE DE DATOS CONSULTA EXTERNA  
DICIEMBRE - 2012**

CONSULTA EXTERNA								
DEPARTAMENTOS MEDICOS	Consultas Nuevas	Consultas Reingresos	Consultas Continuadores o Repetidas	TOTAL (N+R+C)	Consultas por Primera Vez (Nuevos+Reing)	Consultas Sucesivas (Reing+Cont)	Nro. Consultorios	Días Atendidos
<b>TOTAL</b>	<b>4,220</b>	<b>1,297</b>	<b>16,050</b>	<b>21,567</b>	<b>5,517</b>	<b>17,347</b>	-	<b>18</b>
<b>DIRECCION DE CIRUGIA</b>	<b>1,250</b>	<b>888</b>	<b>6,440</b>	<b>8,578</b>	<b>2,138</b>	<b>7,328</b>	-	<b>18</b>
ABDOMEN	175	41	671	887	216	712	10	11
CABEZA Y CUELLO	250	177	868	1,295	427	1,045	-	-
- Cabeza y Cuello	163	148	629	940	311	777	8	11
- Oftalmología	38	13	90	141	51	103	1	8
- Odontología	49	16	149	214	65	165	2	19
ESPECIALIDADES QUIRURGICAS	89	20	349	458	109	369	-	-
- Cirugía Plástica y Reconstructiva	37	7	171	215	44	178	2	14
- Ortopedia Oncológica	52	13	178	243	65	191	2	11
GINECOLOGÍA	274	354	1,891	2,519	628	2,245	9	18
NEUROCIRUGIA	43	19	270	332	62	289	2	11
MAMAS Y TEJIDOS BLANDOS	209	158	1,194	1,561	367	1,352	8	11
TORAX	76	10	223	309	86	233	3	11
UROLOGÍA	134	109	974	1,217	243	1,083	4	11
<b>DIRECCION DE MEDICINA</b>	<b>1,853</b>	<b>301</b>	<b>7,315</b>	<b>9,469</b>	<b>2,154</b>	<b>7,616</b>	-	-
ONCOLOGIA MEDICA	363	53	3,877	4,293	416	3,930	9	22
ESPECIALIDADES MÉDICAS	1,094	156	2,071	3,321	1,250	2,227	-	-
- Cardiología	473	66	306	845	539	372	3	24
- Endocrinología	49	10	162	221	59	172	1	14
- Gastroenterología	137	43	235	415	180	278	2	21
- Infectología	46	4	134	184	50	138	1	11
- Nefrología	17	2	156	175	19	158	1	11
- Neumología	87	9	139	235	96	148	1	14
- Neurología	64	9	119	192	73	128	1	21
- Psicología	26	6	81	113	32	87	1	22
- Psiquiatría	10	1	18	29	11	19	1	7
- Rehabilitación Oncológica	28	0	6	34	28	6	1	10
- Tratamiento del Dolor	157	6	715	878	163	721	4	23
ONCOLOGIA PEDIATRICA	30	45	781	856	75	826	4	22
EMERGENCIA	366	47	586	999	413	633	1	26
<b>DIRECCION DE RADIOTERAPIA</b>	<b>319</b>	<b>27</b>	<b>1,443</b>	<b>1,789</b>	<b>346</b>	<b>1,470</b>	-	-
RADIOTERAPIA	295	26	1,414	1,735	321	1,440	6	18
MEDICINA NUCLEAR	24	1	29	54	25	30	1	12
<b>CENTRO DE PREVENCIÓN</b>	<b>662</b>	<b>70</b>	<b>666</b>	<b>1,398</b>	<b>732</b>	<b>736</b>	-	-
CENTRO DE PREVENCIÓN	662	70	666	1,398	732	736	6	21
<b>SERVICIO BAJO TARIFARIO DIF</b>	<b>97</b>	<b>9</b>	<b>78</b>	<b>184</b>	<b>106</b>	<b>87</b>	-	-
CIRUGIA S.B.T.D.	70	9	34	113	79	43	1	17
MEDICINA S.B.T.D.	27	0	44	71	27	44	1	16
<b>OTROS SERVICIOS</b>	<b>39</b>	<b>2</b>	<b>108</b>	<b>149</b>	<b>41</b>	<b>110</b>	-	-
HEMATOLOGIA CLINICA	21	1	100	122	22	101	1	14
GENETICA MEDICA	12	1	0	13	13	1	1	7
SOPORTE NUTRICIONAL	6	0	8	14	6	8	1	4

<b>CONSULTA EXTERNA</b>	Nº DE PACIENTES QUE GENERARON CONSULTA	<b>12,512</b>
-------------------------	--	---------------

3.- BASE DE DATOS CONSULTA EXTERNA							
Grupo de Edad	Sexo	Consultas Nuevas	Consultas Reingresos	Consultas Continuadores o Repetidas	TOTAL (N+R+C)	Consultas por Primera Vez	Consultas Sucesivas Reing+Cont
<b>TOTAL</b>	<b>TOTAL</b>	<b>4,220</b>	<b>1,297</b>	<b>16,050</b>	<b>21,567</b>	<b>5,517</b>	<b>17,347</b>
	Masc	1,312	288	4,854	6,454	1,600	5,142
	Fem	2,908	1,009	11,196	15,113	3,917	12,205
[ 0 - 14 ]	<b>Total</b>	<b>142</b>	<b>43</b>	<b>1,017</b>	<b>1,202</b>	<b>185</b>	<b>1,060</b>
	Masc	88	26	566	680	114	592
	Fem	54	17	451	522	71	468
[ 15 - 19 ]	<b>Total</b>	<b>73</b>	<b>29</b>	<b>349</b>	<b>451</b>	<b>102</b>	<b>378</b>
	Masc	36	14	197	247	50	211
	Fem	37	15	152	204	52	167
[ 20 - 34 ]	<b>Total</b>	<b>464</b>	<b>122</b>	<b>1,527</b>	<b>2,113</b>	<b>586</b>	<b>1,649</b>
	Masc	125	30	544	699	155	574
	Fem	339	92	983	1,414	431	1,075
[ 35 - 44 ]	<b>Total</b>	<b>630</b>	<b>174</b>	<b>2,299</b>	<b>3,103</b>	<b>804</b>	<b>2,473</b>
	Masc	112	39	399	550	151	438
	Fem	518	135	1,900	2,553	653	2,035
[ 45 - 64 ]	<b>Total</b>	<b>1,764</b>	<b>547</b>	<b>6,854</b>	<b>9,165</b>	<b>2,311</b>	<b>7,401</b>
	Masc	477	73	1,475	2,025	550	1,548
	Fem	1,287	474	5,379	7,140	1,761	5,853
[ ≥ 65 ]	<b>Total</b>	<b>1,147</b>	<b>382</b>	<b>4,004</b>	<b>5,533</b>	<b>1,529</b>	<b>4,386</b>
	Masc	474	106	1,673	2,253	580	1,779
	Fem	673	276	2,331	3,280	949	2,607



**5.- INDICADORES DE CONSULTA EXTERNA POR DEPARTAMENTO MEDICO Y SEXO**  
**DICIEMBRE - 2012**

INDICADORES POR DEPARTAMENTO MEDICO Y SEXO		% Del Total Consulta Externa	C.Repetidas por C.Primeras Vez	Sucesivas / Nuevos
Unidad de Medida	Sexo	%	Continuadores ----- Consulta P.Vez	Reingr. + Contin. ----- Nuevos
<b>TOTAL</b>	<b>TOTAL</b>	<b>100.0</b>	<b>2.91</b>	<b>4.11</b>
	<b>Masc</b>	<b>29.9</b>	<b>3.03</b>	<b>3.92</b>
	<b>Fem</b>	<b>70.1</b>	<b>2.86</b>	<b>4.20</b>
<b>ABDOMEN</b>	<b>Total</b>	<b>4.1</b>	<b>3.11</b>	<b>4.07</b>
	Masc	1.7	3.68	4.36
	Fem	2.4	2.77	3.88
<b>CABEZA Y CUELLO</b>	<b>Total</b>	<b>6.0</b>	<b>2.03</b>	<b>4.18</b>
	Masc	2.3	2.44	4.25
	Fem.	3.7	1.82	4.14
<b>ESPECIALIDADES QUIRURGICAS</b>	<b>Total</b>	<b>2.1</b>	<b>3.20</b>	<b>4.15</b>
	Masc	0.8	3.28	4.22
	Fem	1.3	3.16	4.11
<b>GINECOLOGÍA</b>	<b>Total</b>	<b>11.7</b>	<b>3.01</b>	<b>8.19</b>
	Masc	-	-	-
	Fem	11.7	3.01	8.19
<b>NEUROCIRUGIA</b>	<b>Total</b>	<b>1.5</b>	<b>4.35</b>	<b>6.72</b>
	Masc	0.7	4.54	7.47
	Fem	0.9	4.22	6.23
<b>MAMAS Y TEJIDOS BLANDOS</b>	<b>Total</b>	<b>7.2</b>	<b>3.25</b>	<b>6.47</b>
	Masc	0.8	2.48	3.35
	Fem	6.4	3.38	7.21
<b>TÓRAX</b>	<b>Total</b>	<b>1.4</b>	<b>2.59</b>	<b>3.07</b>
	Masc	0.6	2.05	2.54
	Fem	0.8	3.14	3.56
<b>UROLOGÍA</b>	<b>Total</b>	<b>5.6</b>	<b>4.01</b>	<b>8.08</b>
	Masc	4.8	4.48	9.57
	Fem	0.9	2.43	4.19
<b>ONCOLOGIA MEDICA</b>	<b>Total</b>	<b>19.9</b>	<b>9.32</b>	<b>10.83</b>
	Masc	5.8	9.01	10.07
	Fem	14.1	9.45	11.17
<b>ESPECIALIDADES MEDICAS</b>	<b>Total</b>	<b>15.4</b>	<b>1.66</b>	<b>2.04</b>
	Masc	5.1	1.61	1.82
	Fem	10.3	1.68	2.15
<b>ONCOLOGIA PEDIATRICA</b>	<b>Total</b>	<b>4.0</b>	<b>10.41</b>	<b>27.53</b>
	Masc	2.2	10.36	21.71
	Fem	1.8	10.48	41.11
<b>EMERGENCIA</b>	<b>Total</b>	<b>4.6</b>	<b>1.42</b>	<b>1.73</b>
	Masc	1.6	1.29	1.62
	Fem	3.1	1.49	1.79
<b>RADIOTERAPIA</b>	<b>Total</b>	<b>8.0</b>	<b>4.40</b>	<b>4.88</b>
	Masc	1.9	4.43	5.16
	Fem	6.1	4.40	4.80
<b>MEDICINA NUCLEAR</b>	<b>Total</b>	<b>0.3</b>	<b>1.16</b>	<b>1.25</b>
	Masc	0.1	1.75	1.75
	Fem	0.2	1.05	1.15
<b>CENTRO DE PREVENCION</b>	<b>Total</b>	<b>6.5</b>	<b>0.91</b>	<b>1.11</b>
	Masc	1.0	0.43	0.51
	Fem	5.5	1.04	1.28
<b>CIRUGIA S.B.T.D.</b>	<b>Total</b>	<b>0.5</b>	<b>0.43</b>	<b>0.61</b>
	Masc	0.2	0.53	0.81
	Fem	0.3	0.36	0.49
<b>MEDICINA S.B.T.D.</b>	<b>Total</b>	<b>0.3</b>	<b>1.63</b>	<b>1.63</b>
	Masc	0.2	1.27	1.27
	Fem	0.2	2.08	2.08
<b>OTROS SERVICIOS</b>	<b>Total</b>	<b>0.7</b>	<b>2.63</b>	<b>2.82</b>
	Masc	0.2	2.82	2.82
	Fem	0.5	2.57	2.82

**6.- BASE DE DATOS CONSULTA EXTERNA  
DICIEMBRE - 2012**

DEPARTAMENTOS MEDICOS	Sexo	Consultas Nuevas	Consultas Reingresos	Consultas Continuadores ó Repetidas	TOTAL	Consultas por Primera Vez	Consultas Sucesivas Reing+Cont
					(N+R+C)		
<b>TOTAL</b>	<b>TOTAL</b>	<b>4,220</b>	<b>1,297</b>	<b>16,050</b>	<b>21,567</b>	<b>5,517</b>	<b>17,347</b>
	Masc	1,312	288	4,854	6,454	1,600	5,142
	Fem	2,908	1,009	11,196	15,113	3,917	12,205
ABDOMEN	<b>Total</b>	<b>175</b>	<b>41</b>	<b>671</b>	<b>887</b>	<b>216</b>	<b>712</b>
	Masc	69	10	291	370	79	301
	Fem	106	31	380	517	137	411
CABEZA Y CUELLO	<b>Total</b>	<b>250</b>	<b>177</b>	<b>868</b>	<b>1,295</b>	<b>427</b>	<b>1,045</b>
	Masc	95	50	354	499	145	404
	Fem	155	127	514	796	282	641
ESPECIALIDADES QUIRURGICA	<b>Total</b>	<b>89</b>	<b>20</b>	<b>349</b>	<b>458</b>	<b>109</b>	<b>369</b>
	Masc	32	7	128	167	39	135
	Fem	57	13	221	291	70	234
GINECOLOGÍA	<b>Total</b>	<b>274</b>	<b>354</b>	<b>1,891</b>	<b>2,519</b>	<b>628</b>	<b>2,245</b>
	Masc	0	0	0	0	0	0
	Fem	274	354	1,891	2,519	628	2,245
NEUROCIRUGIA	<b>Total</b>	<b>43</b>	<b>19</b>	<b>270</b>	<b>332</b>	<b>62</b>	<b>289</b>
	Masc	17	9	118	144	26	127
	Fem	26	10	152	188	36	162
MAMAS Y TEJIDOS BLANDOS	<b>Total</b>	<b>209</b>	<b>158</b>	<b>1,194</b>	<b>1,561</b>	<b>367</b>	<b>1,352</b>
	Masc	40	10	124	174	50	134
	Fem	169	148	1,070	1,387	317	1,218
TÓRAX	<b>Total</b>	<b>76</b>	<b>10</b>	<b>223</b>	<b>309</b>	<b>86</b>	<b>233</b>
	Masc	37	6	88	131	43	94
	Fem	39	4	135	178	43	139
UROLOGÍA	<b>Total</b>	<b>134</b>	<b>109</b>	<b>974</b>	<b>1,217</b>	<b>243</b>	<b>1,083</b>
	Masc	97	90	838	1,025	187	928
	Fem	37	19	136	192	56	155
ONCOLOGIA MEDICA	<b>Total</b>	<b>363</b>	<b>53</b>	<b>3,877</b>	<b>4,293</b>	<b>416</b>	<b>3,930</b>
	Masc	113	12	1,126	1,251	125	1,138
	Fem	250	41	2,751	3,042	291	2,792
ESPECIALIDADES MEDICAS	<b>Total</b>	<b>1,094</b>	<b>156</b>	<b>2,071</b>	<b>3,321</b>	<b>1,250</b>	<b>2,227</b>
	Masc	392	32	683	1,107	424	715
	Fem	702	124	1,388	2,214	826	1,512
ONCOLOGIA PEDIATRICA	<b>Total</b>	<b>30</b>	<b>45</b>	<b>781</b>	<b>856</b>	<b>75</b>	<b>826</b>
	Masc	21	21	435	477	42	456
	Fem	9	24	346	379	33	370
EMERGENCIA	<b>Total</b>	<b>366</b>	<b>47</b>	<b>586</b>	<b>999</b>	<b>413</b>	<b>633</b>
	Masc	130	19	192	341	149	211
	Fem	236	28	394	658	264	422
RADIOTERAPIA	<b>Total</b>	<b>295</b>	<b>26</b>	<b>1,414</b>	<b>1,735</b>	<b>321</b>	<b>1,440</b>
	Masc	67	9	337	413	76	346
	Fem	228	17	1,077	1,322	245	1,094
MEDICINA NUCLEAR	<b>Total</b>	<b>24</b>	<b>1</b>	<b>29</b>	<b>54</b>	<b>25</b>	<b>30</b>
	Masc	4	0	7	11	4	7
	Fem	20	1	22	43	21	23
CENTRO DE PREVENCION	<b>Total</b>	<b>662</b>	<b>70</b>	<b>666</b>	<b>1,398</b>	<b>732</b>	<b>736</b>
	Masc	145	8	66	219	153	74
	Fem	517	62	600	1,179	579	662
CIRUGIA S.B.T.D.	<b>Total</b>	<b>70</b>	<b>9</b>	<b>34</b>	<b>113</b>	<b>79</b>	<b>43</b>
	Masc	27	5	17	49	32	22
	Fem	43	4	17	64	47	21
MEDICINA S.B.T.D.	<b>Total</b>	<b>27</b>	<b>0</b>	<b>44</b>	<b>71</b>	<b>27</b>	<b>44</b>
	Masc	15	0	19	34	15	19
	Fem	12	0	25	37	12	25
OTROS SERVICIOS	<b>Total</b>	<b>39</b>	<b>2</b>	<b>108</b>	<b>149</b>	<b>41</b>	<b>110</b>
	Masc	11	0	31	42	11	31
	Fem	28	2	77	107	30	79

**8.- INDICADORES DE CONSULTA EXTERNA POR DPTO. MEDICO Y SERVICIOS SEGÚN SEXO  
DICIEMBRE - 2012**

INDICADORES POR DPTO. MEDICO Y SERVICIO		% Del Total Consulta Externa	C.Repetidas por C.Primeras Vez	Sucesivas / Nuevos
Unidad de Medida	Sexo	%	Continuadores ----- Consulta P.Vez	Reingr. + Contin. ----- Nuevos
<b>CABEZA Y CUELLO</b>	<b>Total</b>	<b>6.0</b>	<b>2.03</b>	<b>4.18</b>
	Masc	2.3	2.44	4.25
	Fem.	3.7	1.82	4.14
<b>- Cabeza y Cuello</b>	<b>Total</b>	<b>4.4</b>	<b>2.02</b>	<b>4.77</b>
	Masc	1.5	2.44	4.84
	Fem	2.8	1.84	4.73
<b>- Oftalmología</b>	<b>Total</b>	<b>0.7</b>	<b>1.76</b>	<b>2.71</b>
	Masc	0.3	2.05	3.00
	Fem	0.4	1.57	2.50
<b>- Odontología</b>	<b>Total</b>	<b>1.0</b>	<b>2.29</b>	<b>3.37</b>
	Masc	0.5	2.72	3.70
	Fem	0.5	1.94	3.08
<b>ESPECIALIDADES QUIRURGICAS</b>	<b>Total</b>	<b>2.1</b>	<b>3.20</b>	<b>4.15</b>
	Masc	0.8	3.28	4.22
	Fem	1.3	3.16	4.11
<b>- Cirugía Plástica y Reconstructiva</b>	<b>Total</b>	<b>1.0</b>	<b>3.89</b>	<b>4.81</b>
	Masc	0.3	3.27	3.92
	Fem	0.7	4.21	5.29
<b>- Ortopedia Oncológica</b>	<b>Total</b>	<b>1.1</b>	<b>2.74</b>	<b>3.67</b>
	Masc	0.5	3.29	4.42
	Fem	0.6	2.41	3.24
<b>ESPECIALIDADES MEDICAS</b>	<b>Total</b>	<b>15.4</b>	<b>1.66</b>	<b>2.04</b>
	Masc	5.1	1.61	1.82
	Fem	10.3	1.68	2.15
<b>- Cardiología</b>	<b>Total</b>	<b>3.9</b>	<b>0.57</b>	<b>0.79</b>
	Masc	1.4	0.52	0.66
	Fem	2.5	0.60	0.87
<b>- Endocrinología</b>	<b>Total</b>	<b>1.0</b>	<b>2.75</b>	<b>3.51</b>
	Masc	0.2	1.22	1.22
	Fem	0.8	3.41	4.84
<b>- Gastroenterología</b>	<b>Total</b>	<b>1.9</b>	<b>1.31</b>	<b>2.03</b>
	Masc	0.6	1.39	1.91
	Fem	1.3	1.27	2.09
<b>- Infectología</b>	<b>Total</b>	<b>0.9</b>	<b>2.68</b>	<b>3.00</b>
	Masc	0.3	4.31	4.31
	Fem	0.5	2.11	2.48
<b>- Nefrología</b>	<b>Total</b>	<b>0.8</b>	<b>8.21</b>	<b>9.29</b>
	Masc	0.4	8.63	8.63
	Fem	0.5	7.91	9.89
<b>- Neumología</b>	<b>Total</b>	<b>1.1</b>	<b>1.45</b>	<b>1.70</b>
	Masc	0.3	1.43	1.52
	Fem	0.8	1.46	1.78
<b>- Neurología</b>	<b>Total</b>	<b>0.9</b>	<b>1.63</b>	<b>2.00</b>
	Masc	0.3	1.86	2.53
	Fem	0.6	1.54	1.81
<b>- Psicología</b>	<b>Total</b>	<b>0.5</b>	<b>2.53</b>	<b>3.35</b>
	Masc	0.1	1.89	1.89
	Fem	0.4	2.78	4.12
<b>- Psiquiatría</b>	<b>Total</b>	<b>0.1</b>	<b>1.64</b>	<b>1.90</b>
	Masc	0.0	1.33	1.33
	Fem	0.1	1.75	2.14
<b>- Rehabilitación Oncológica</b>	<b>Total</b>	<b>0.2</b>	<b>0.21</b>	<b>0.21</b>
	Masc	0.1	0.40	0.40
	Fem	0.1	0.11	0.11
<b>- Tratamiento del Dolor</b>	<b>Total</b>	<b>4.1</b>	<b>4.39</b>	<b>4.59</b>
	Masc	1.4	4.25	4.25
	Fem	2.6	4.46	4.80
<b>OTROS SERVICIOS</b>	<b>Total</b>	<b>0.7</b>	<b>2.63</b>	<b>2.82</b>
	Masc	0.2	2.82	2.82
	Fem	0.5	2.57	2.82
<b>- Hematología Clínica</b>	<b>Total</b>	<b>0.6</b>	<b>4.55</b>	<b>4.81</b>
	Masc	0.1	7.00	7.00
	Fem	0.4	4.00	4.29
<b>- Genética Médica*</b>	<b>Total</b>	<b>0.1</b>	<b>0.00</b>	<b>0.08</b>
	Masc	0.0	0.00	0.00
	Fem	0.0	0.00	0.11
<b>- Soporte Nutricional</b>	<b>Total</b>	<b>0.1</b>	<b>1.33</b>	<b>1.33</b>
	Masc	0.0	0.75	0.75
	Fem	0.0	2.50	2.50

\* No incluye el número de atenciones de los familiares de los pacientes



PERU

Ministerio de Salud

Instituto Nacional de Enfermedades Neoplásicas  
Departamento de Epidemiología y Estadística del Cáncer

**9.- BASE DE DATOS CONSULTA EXTERNA SEGÚN DPTO. MEDICO Y SERVICIOS  
DICIEMBRE - 2012**

DEPARTAMENTOS MEDICOS Y SERVICIOS	Sexo	Consultas Nuevas	Consultas Reingresos	Consultas Continuadores ó Repetidas	TOTAL (N+R+C)	Consultas por Primera Vez	Consultas Sucesivas Reing+Cont
	<b>Total</b>	<b>250</b>	<b>177</b>	<b>868</b>	<b>1,295</b>	<b>427</b>	<b>1,045</b>
<b>CABEZA Y CUELLO</b>	Masc	95	50	354	499	145	404
	Fem	155	127	514	796	282	641
	<b>Total</b>	<b>163</b>	<b>148</b>	<b>629</b>	<b>940</b>	<b>311</b>	<b>777</b>
<b>- Cabeza y Cuello</b>	Masc	56	39	232	327	95	271
	Fem	107	109	397	613	216	506
	<b>Total</b>	<b>38</b>	<b>13</b>	<b>90</b>	<b>141</b>	<b>51</b>	<b>103</b>
<b>- Oftalmología</b>	Masc	16	5	43	64	21	48
	Fem	22	8	47	77	30	55
	<b>Total</b>	<b>49</b>	<b>16</b>	<b>149</b>	<b>214</b>	<b>65</b>	<b>165</b>
<b>- Odontología</b>	Masc	23	6	79	108	29	85
	Fem	26	10	70	106	36	80
	<b>Total</b>	<b>89</b>	<b>20</b>	<b>349</b>	<b>458</b>	<b>109</b>	<b>369</b>
<b>ESPECIALIDADES QUIRURGICA</b>	Masc	32	7	128	167	39	135
	Fem	57	13	221	291	70	234
	<b>Total</b>	<b>37</b>	<b>7</b>	<b>171</b>	<b>215</b>	<b>44</b>	<b>178</b>
<b>- Cirugía Plástica y Reconstruct</b>	Masc	13	2	49	64	15	51
	Fem	24	5	122	151	29	127
	<b>Total</b>	<b>52</b>	<b>13</b>	<b>178</b>	<b>243</b>	<b>65</b>	<b>191</b>
<b>- Ortopedia Oncológica</b>	Masc	19	5	79	103	24	84
	Fem	33	8	99	140	41	107
	<b>Total</b>	<b>1,094</b>	<b>156</b>	<b>2,071</b>	<b>3,321</b>	<b>1,250</b>	<b>2,227</b>
<b>ESPECIALIDADES MEDICAS</b>	Masc	392	32	683	1,107	424	715
	Fem	702	124	1,388	2,214	826	1,512
	<b>Total</b>	<b>473</b>	<b>66</b>	<b>306</b>	<b>845</b>	<b>539</b>	<b>372</b>
<b>- Cardiología</b>	Masc	182	17	103	302	199	120
	Fem	291	49	203	543	340	252
	<b>Total</b>	<b>49</b>	<b>10</b>	<b>162</b>	<b>221</b>	<b>59</b>	<b>172</b>
<b>- Endocrinología</b>	Masc	18	0	22	40	18	22
	Fem	31	10	140	181	41	150
	<b>Total</b>	<b>137</b>	<b>43</b>	<b>235</b>	<b>415</b>	<b>180</b>	<b>278</b>
<b>- Gastroenterología</b>	Masc	46	10	78	134	56	88
	Fem	91	33	157	281	124	190
	<b>Total</b>	<b>46</b>	<b>4</b>	<b>134</b>	<b>184</b>	<b>50</b>	<b>138</b>
<b>- Infectología</b>	Masc	13	0	56	69	13	56
	Fem	33	4	78	115	37	82
	<b>Total</b>	<b>17</b>	<b>2</b>	<b>156</b>	<b>175</b>	<b>19</b>	<b>158</b>
<b>- Nefrología</b>	Masc	8	0	69	77	8	69
	Fem	9	2	87	98	11	89
	<b>Total</b>	<b>87</b>	<b>9</b>	<b>139</b>	<b>235</b>	<b>96</b>	<b>148</b>
<b>- Neumología</b>	Masc	27	1	40	68	28	41
	Fem	60	8	99	167	68	107
	<b>Total</b>	<b>64</b>	<b>9</b>	<b>119</b>	<b>192</b>	<b>73</b>	<b>128</b>
<b>- Neurología</b>	Masc	17	4	39	60	21	43
	Fem	47	5	80	132	52	85
	<b>Total</b>	<b>26</b>	<b>6</b>	<b>81</b>	<b>113</b>	<b>32</b>	<b>87</b>
<b>- Psicología</b>	Masc	9	0	17	26	9	17
	Fem	17	6	64	87	23	70
	<b>Total</b>	<b>10</b>	<b>1</b>	<b>18</b>	<b>29</b>	<b>11</b>	<b>19</b>
<b>- Psiquiatría</b>	Masc	3	0	4	7	3	4
	Fem	7	1	14	22	8	15
	<b>Total</b>	<b>28</b>	<b>0</b>	<b>6</b>	<b>34</b>	<b>28</b>	<b>6</b>
<b>- Rehabilitación Oncológica</b>	Masc	10	0	4	14	10	4
	Fem	18	0	2	20	18	2
	<b>Total</b>	<b>157</b>	<b>6</b>	<b>715</b>	<b>878</b>	<b>163</b>	<b>721</b>
<b>- Tratamiento del Dolor</b>	Masc	59	0	251	310	59	251
	Fem	98	6	464	568	104	470
	<b>Total</b>	<b>39</b>	<b>2</b>	<b>108</b>	<b>149</b>	<b>41</b>	<b>110</b>
<b>OTROS SERVICIOS</b>	Masc	11	0	31	42	11	31
	Fem	28	2	77	107	30	79
	<b>Total</b>	<b>21</b>	<b>1</b>	<b>100</b>	<b>122</b>	<b>22</b>	<b>101</b>
<b>- Hematología Clínica</b>	Masc	4	0	28	32	4	28
	Fem	17	1	72	90	18	73
	<b>Total</b>	<b>12</b>	<b>1</b>	<b>0</b>	<b>13</b>	<b>13</b>	<b>1</b>
<b>- Genética Médica*</b>	Masc	3	0	0	3	3	0
	Fem	9	1	0	10	10	1
	<b>Total</b>	<b>6</b>	<b>0</b>	<b>8</b>	<b>14</b>	<b>6</b>	<b>8</b>
<b>- Soporte Nutricional</b>	Masc	4	0	3	7	4	3
	Fem	2	0	5	7	2	5

\* No incluye el número de atenciones de los familiares de los pacientes

**II.- INDICADORES DE CONSULTA EXTERNA**
**DICIEMBRE - 2012**
**10.- INDICADORES DE CONSULTA EXTERNA POR MEDICO**

INDICADORES CONSULTA EXTERNA POR MEDICO	Nº de Consultas	Días Atendidos	Nº de Médicos	Promedio Diario Por Médico
<b>DIRECCION DE CIRUGIA</b>				
<b>ABDOMEN</b>	<b>887</b>	<b>11</b>	<b>13</b>	
<b>Médicos Staff</b>	<b>421</b>	<b>11</b>	<b>7</b>	
- Berrospi Francisco	61	7		8.71
- Celis Juan	49	7		7.00
- Payet Eduardo	38	4		9.50
- Ruíz Eloy	68	6		11.33
- Chávez Ivan	49	8		6.13
- Young Frank	76	7		10.86
- Luque Carlos	80	7		11.43
<b>Médicos/Fellows</b>	<b>466</b>	<b>11</b>	<b>6</b>	
- Gómez Alexis	16	8		2.00
- Patiño Realmo	112	10		11.20
- Cabala José	97	8		12.13
- Marrufo Carlos	117	9		13.00
- Sánchez Néstor	68	9		7.56
- Chávez Marcelo	56	10		5.60
<b>CABEZA Y CUELLO</b>	<b>1,295</b>			-
<b>- Cabeza y Cuello</b>	<b>940</b>	<b>11</b>	<b>7</b>	
<b>Médicos Staff</b>	<b>692</b>	<b>11</b>	<b>6</b>	
- Salas Abraham	96	6		16.00
- Postigo Juan	51	3		17.00
- Sánchez Pedro	158	9		17.56
- Torres Fernando	125	7		17.86
- Olaechea Carlos	110	7		15.71
- Gutiérrez José	152	9		16.89
<b>Médicos Fellows</b>	<b>248</b>	<b>11</b>	<b>2</b>	
- Apestegui Cristian	99	11		9.00
- De Paz Dante	149	10		14.90
<b>- Oftalmología</b>	<b>141</b>	<b>8</b>	<b>2</b>	
- Serpa Solón	50	8		6.25
- Torres Neyda	91	8		11.38
<b>- Odontología</b>	<b>214</b>	<b>19</b>	<b>3</b>	
- Asurza Ricardo	75	9		8.33
- Rivas Samantha	51	4		12.75
- Caverro Cristina	88	14		6.29
<b>ESPECIALIDADES QUIRURGICAS</b>	<b>458</b>		<b>8</b>	-
<b>- Cirugía Plástica y Reconstructiva</b>	<b>215</b>	<b>14</b>	<b>4</b>	
- Delgado Ricardo	35	9		3.89
- López Jesús	66	14		4.71
- Chávez Miguel	51	7		7.29
- Ramírez Luis	63	10		6.30
<b>- Ortopedia Oncológica</b>	<b>243</b>	<b>11</b>	<b>4</b>	
- Pardo Juan Carlos	21	7		3.00
- Iberico Walter	134	11		12.18
- Salazar Darwin	82	8		10.25
- Ziegler Gonzalo	6	4		1.50
<b>GINECOLOGÍA</b>	<b>2,519</b>	<b>18</b>	<b>13</b>	
<b>Médicos Staff</b>	<b>1,294</b>	<b>18</b>	<b>7</b>	
- Álvarez Manuel	259	14		18.50
- Velarde Carlos	77	9		8.56
- Valdivia Henry	74	5		14.80
- Montoya Absalón	259	10		25.90
- Sánchez Marco	255	13		19.62
- López Aldo	202	11		18.36
- Zevallos Albert	168	11		15.27
<b>Médicos/Fellows</b>	<b>1,225</b>	<b>18</b>	<b>6</b>	
- Urrutia Carlos	236	9		26.22
- Meza Marlyn	80	14		5.71
- Malca Mirtha	103	7		14.71



## II.- INDICADORES DE CONSULTA EXTERNA

DICIEMBRE - 2012

## 10.- INDICADORES DE CONSULTA EXTERNA POR MEDICO

INDICADORES CONSULTA EXTERNA POR MEDICO	Nº de Consultas	Días Atendidos	Nº de Médicos	Promedio Diario Por Médico
<b>DIRECCION DE CIRUGIA</b>				
<b>GINECOLOGÍA...</b>				
<b>Médicos/Fellows</b>				
- Campos Walter	503	18		27.94
- Carrera Jhony	173	7		24.71
- Valer Jesús	130	7		18.57
<b>NEUROCIURUGIA</b>	<b>332</b>	<b>11</b>	<b>4</b>	
<b>Médicos Staff</b>	<b>332</b>	<b>11</b>	<b>3</b>	
- Orrego Enrique	97	9		10.78
- Deza Pedro	135	11		12.27
- Rubio Crisógono	100	11		9.09
<b>MAMAS Y TEJIDOS BLANDOS</b>	<b>1,561</b>	<b>11</b>	<b>11</b>	
<b>Médicos Staff</b>	<b>1,421</b>	<b>11</b>	<b>9</b>	
- Cotrina José	156	9		17.33
- Abugattas Julio	1	1		1.00
- Vigil Carlos	63	6		10.50
- De la Cruz Miguel	297	11		27.00
- Garcés Millko	105	9		11.67
- Calderón Gabriela	202	8		25.25
- Dunstan Jorge	240	10		24.00
- Vílchez Sheila	213	11		19.36
- Falla Martín	144	5		28.80
<b>Médicos/Fellows</b>	<b>140</b>	<b>11</b>	<b>2</b>	
- Mendoza Zulma	49	11		4.45
- Cunia Marleni	91	11		8.27
<b>TÓRAX</b>	<b>309</b>	<b>11</b>	<b>6</b>	
<b>Médicos Staff</b>	<b>309</b>	<b>11</b>	<b>6</b>	
- Rojas Víctor	9	4		2.25
- De la Guerra Alberto	12	4		3.00
- Rivera Julio	78	7		11.14
- Bracamonte Luis	1	1		1.00
- Ferrer Enrique	180	11		16.36
- Vega José	29	8		3.63
<b>UROLOGÍA</b>	<b>1,217</b>	<b>11</b>	<b>11</b>	
<b>Médicos Staff</b>	<b>783</b>	<b>11</b>	<b>6</b>	
- Morante Carlos	26	5		5.20
- Pow Sang Mariela	230	9		25.56
- Meza Luis	94	11		8.55
- Destefano Víctor	20	2		10.00
- Quiroa Fernando	234	11		21.27
- Franco Enrique	179	11		16.27
<b>Médicos Fellows</b>	<b>434</b>	<b>11</b>	<b>5</b>	
- Sánchez Hugo	142	8		17.75
- Huamán Marco	214	11		19.45
- Marte Johanna	20	7		2.86
- Guevara Marco	17	9		1.89
- Sánchez Jorge	41	8		5.13
<b>DIRECCION DE MEDICINA</b>				
<b>ONCOLOGIA MEDICA</b>	<b>4,293</b>	<b>22</b>	<b>21</b>	
<b>Médicos Staff</b>	<b>4,253</b>	<b>22</b>	<b>14</b>	
- Mas Luis	483	18		26.83
- Casanova Luis	211	14		15.07
- Gómez Henry	327	18		18.17
- Neciosup Silvia	162	13		12.46
- Vidaurre Tatiana	5	2		2.50
- Castañeda Carlos	341	20		17.05
- Montenegro Paola	238	17		14.00
- Castro Víctor	299	16		18.69
- Quintana Shirley	142	12		11.83
- Munive Carlos	1,126	18		62.56
- Valdiviezo Natallia	426	14		30.43
- Fuentes Hugo	452	20		22.60

**II.- INDICADORES DE CONSULTA EXTERNA**
**DICIEMBRE - 2012**
**10.- INDICADORES DE CONSULTA EXTERNA POR MEDICO**

INDICADORES CONSULTA EXTERNA POR MEDICO	Nº de Consultas	Días Atendidos	Nº de Médicos	Promedio Diario Por Médico
<b>DIRECCION DE MEDICINA</b>				
<b>ONCOLOGIA MEDICA...</b>				
<b>Médicos Staff</b>				
- Rojas Karina	1	1		1.00
- López Lourdes	40	1		40.00
<b>Médicos Residentes</b>	<b>40</b>	<b>22</b>	<b>7</b>	
- Núñez José	3	1		3.00
- Acevedo Carmen	11	8		1.38
- Pacheco Cristian	11	7		1.57
- Morante Zaida	12	8		1.50
- Veliz Karin	1	1		1.00
- Mallma Víctor	1	1		1.00
- Valeriano Crhistian	1	1		1.00
<b>ESPECIALIDADES MEDICAS</b>	<b>3,321</b>	<b>-</b>	<b>26</b>	
<b>- Cardiología</b>	<b>845</b>	<b>24</b>	<b>3</b>	
- Ruíz Enrique	345	17		20.29
- Ayala Leonor	292	23		12.70
- Burgos Jorge	208	22		9.45
<b>- Endocrinología</b>	<b>221</b>	<b>14</b>	<b>2</b>	
- Calderón Rolando	44	4		11.00
- Rodríguez Rosario	177	12		14.75
<b>- Gastroenterología</b>	<b>415</b>	<b>21</b>	<b>4</b>	
- Barreda Fernando	58	5		11.60
- Combe Juan	65	7		9.29
- Liu Humberto	223	13		17.15
- Valdivia Daniel	69	12		5.75
<b>- Infectología</b>	<b>184</b>	<b>11</b>	<b>2</b>	
- Cuéllar Luis	111	8		13.88
- Velarde Juan	73	6		12.17
<b>- Nefrología</b>	<b>175</b>	<b>11</b>	<b>2</b>	
- López Marga	39	5		7.80
- Macalupu Richard	136	11		12.36
<b>- Neumología</b>	<b>235</b>	<b>14</b>	<b>2</b>	
- Gutarra Katherine	94	9		10.44
- Saavedra Carlos	141	14		10.07
<b>- Neurología</b>	<b>192</b>	<b>21</b>	<b>2</b>	
- Arbaiza Daniel	91	12		7.58
- Quispe William	101	10		10.10
<b>- Psicología</b>	<b>113</b>	<b>22</b>	<b>3</b>	
- Arguelles Rosa	39	14		2.79
- Agurto Tomasa	36	15		2.40
- Inga Joel	38	15		2.53
<b>- Psiquiatría</b>	<b>29</b>	<b>7</b>	<b>1</b>	
- Lozada Hugo	29			4.14
<b>- Rehabilitación Oncológica</b>	<b>34</b>	<b>10</b>	<b>1</b>	
- Vallejos Omar	34			3.40
<b>- Medicina Paliativa y Tto. Dolor</b>	<b>878</b>	<b>23</b>	<b>4</b>	
- Otoy Miguel	182	13		14.00
- Echelín María Elena	206	15		13.73
- Díaz Gloria	156	9		17.33
- Vásquez Jule	334	17		19.65
<b>ONCOLOGIA PEDIATRICA</b>	<b>856</b>	<b>22</b>	<b>6</b>	
<b>Médicos Staff</b>	<b>446</b>	<b>22</b>	<b>2</b>	
- Pérez Clara	319	21		15.19
- Wachtel Antonio	127	9		14.11
<b>Médicos Contratados</b>	<b>406</b>	<b>22</b>	<b>3</b>	
- Montoya Jaqueline	218	15		14.53
- Chávez Sharon	184	15		12.27
- Ugaz Cecilia	4	2		2.00
<b>Médicos Residentes</b>	<b>4</b>	<b>1</b>	<b>1</b>	
- Flores Miguel	4	1		4.00



PERU

Ministerio de Salud

Instituto Nacional de Enfermedades Neoplásicas  
Departamento de Epidemiología y Estadística del Cáncer**II.- INDICADORES DE CONSULTA EXTERNA****DICIEMBRE - 2012****10.- INDICADORES DE CONSULTA EXTERNA POR MEDICO**

<b>INDICADORES CONSULTA EXTERNA POR MEDICO</b>	<b>Nº de Consultas</b>	<b>Días Atendidos</b>	<b>Nº de Médicos</b>	<b>Promedio Diario Por Médico</b>
<b>DIRECCION DE MEDICINA</b>				
<b>EMERGENCIA</b>	<b>999</b>	<b>26</b>	<b>88</b>	
- Acevedo Carmen	16	6		2.67
- Alcarraz Cindy	1	1		1.00
- Aliaga Karina	1	1		1.00
- Apestegui Cristian	2	2		1.00
- Barreda Luis	1	1		1.00
- Belzusarri Odorico	1	1		1.00
- Berrospi Francisco	1	1		1.00
- Breña Hugo	27	8		3.38
- Cabala José	3	3		1.00
- Calmet Wilder	9	6		1.50
- Camones Richard	69	16		4.31
- Campos Walter	20	13		1.54
- Carrera Jhony	2	1		2.00
- Castañeda Carlos	1	1		1.00
- Castro Lorena	1	1		1.00
- Chávez Carlos	4	2		2.00
- Chávez Iván	1	1		1.00
- Chávez Marcelo	3	2		1.50
- Cotrina José	1	1		1.00
- Cunia Marleni	3	3		1.00
- De la Guerra Alberto	1	1		1.00
- De Paz Dante	1	1		1.00
- Delgado Antonio	4	1		4.00
- Destefano Víctor	1	1		1.00
- Díaz Alfredo	1	1		1.00
- Díaz Rosdali	16	11		1.45
- Echelín María Elena	1	1		1.00
- Evanan Edwin	1	1		1.00
- Félix Edison	2	2		1.00
- Fernández Ramiro	10	3		3.33
- Ferrer Enrique	1	1		1.00
- Flores Miguel	44	14		3.14
- Garcés Milko	1	1		1.00
- García-Corrochano Pamela	1	1		1.00
- Gómez Henry	2	2		1.00
- Guevara Marco	6	3		2.00
- Gutarra Katherine	2	2		1.00
- Guzmán Andrea	17	3		5.67
- Lazo Marco	1	1		1.00
- Limón Ronald	4	1		4.00
- Liu Humberto	4	4		1.00
- Llacza Víctor	2	2		1.00
- Loayza Edgar	52	12		4.33
- Macalupu Richard	1	1		1.00
- Malca Mirtha	4	3		1.33
- Mallma Víctor	31	8		3.88
- Más Luis	3	3		1.00
- Mejía Gerson	70	18		3.89
- Meza Marlyn	10	6		1.67
- Montoya Jaqueline	6	6		1.00
- Morante Zaida	16	6		2.67
- Munive Carlos	1	1		1.00
- Neciosup Silvia	1	1		1.00
- Nina José	4	2		2.00
- Núñez José	9	7		1.29
- Oropeza Dafne	1	1		1.00
- Otoya Miguel	1	1		1.00
- Pacheco Cristian	8	5		1.60
- Palacios Víctor	1	1		1.00
- Paredes Javier	3	1		3.00
- Quijano José	46	13		3.54
- Quintana Shirley	4	3		1.33
- Quispe William	1	1		1.00
- Ramírez Ana María	96	13		7.38





PERU

Ministerio de Salud

Instituto Nacional de Enfermedades Neoplásicas  
Departamento de Epidemiología y Estadística del Cáncer

## II.- INDICADORES DE CONSULTA EXTERNA

DICIEMBRE - 2012

## 10.- INDICADORES DE CONSULTA EXTERNA POR MEDICO

INDICADORES CONSULTA EXTERNA POR MEDICO	Nº de Consultas	Días Atendidos	Nº de Médicos	Promedio Diario Por Médico
<b>DIRECCION DE MEDICINA</b>				
<b>EMERGENCIA</b>				
- Ramírez Luis	2	2		1.00
- Robles Katiuzka	2	2		1.00
- Robles Rodrigo	8	1		8.00
- Rodríguez César	1	1		1.00
- Rojas Jorge	13	7		1.86
- Ruíz Rossana	196	25		7.84
- Saavedra Carlos	1	1		1.00
- Salas Abraham	2	1		2.00
- Salas Carlos	2	2		1.00
- Salas Edgar	1	1		1.00
- Sánchez Hugo	2	1		2.00
- Sánchez Néstor	29	16		1.81
- Sandoval Cindy	1	1		1.00
- Seminario Rosa María	2	1		2.00
- Tejada Claudia	1	1		1.00
- Ticona Victoria	1	1		1.00
- Torres Fernando	1	1		1.00
- Ugaz Cecilia	8	4		2.00
- Valdivia Henry	3	3		1.00
- Valdiviezo Natalia	1	1		1.00
- Valeriano Crhistian	10	2		5.00
- Vásquez Jule	3	3		1.00
- Veliz Karin	22	5		4.40
- Vera Guiliano	28	9		3.11
<b>DIRECCION DE RADIOTERAPIA</b>	<b>1,789</b>	<b>-</b>		
<b>RADIOTERAPIA</b>	<b>1,735</b>	<b>18</b>	<b>17</b>	
<b>Médicos Staff</b>	<b>545</b>	<b>18</b>	<b>7</b>	
- Sarria Gustavo	3	2		1.50
- Heredia Adela	18	9		2.00
- Marquina Juan	64	13		4.92
- Lachos Alberto	74	16		4.63
- Cardenas Herbert	146	18		8.11
- Ballón Karinthia	110	15		7.33
- Belzusarri Odorico	130	16		8.13
<b>Médicos Residentes</b>	<b>1,190</b>	<b>18</b>	<b>10</b>	
- Fuentes Paola	89	17		5.24
- Avalos Alicia	84	18		4.67
- Miranda Yesenia	34	13		2.62
- Sandoval Cindy	167	18		9.28
- Chérigo Eliecer	200	18		11.11
- Fabián Sarella	182	18		10.11
- Seminario Rosa	114	18		6.33
- Tejada Claudia	6	2		3.00
- Rojas Luz	192	18		10.67
- Oropeza Dafne	122	15		8.13
<b>MEDICINA NUCLEAR</b>	<b>54</b>	<b>12</b>	<b>3</b>	
- Morales Rossana	18	5		3.60
- Saavedra Patricia	17	4		4.25
- Araujo Luis	19	9		2.11
<b>CENTRO DE PREVENCIÓN</b>	<b>1,398</b>	<b>21</b>	<b>5</b>	
- Manrique Javier	121	11		11.00
- Rubiños Jorge	230	14		16.43
- Horna Jorge	520	21		24.76
- Carrasco Marcia	274	15		18.27
- Hernando Lili	253	16		15.81
<b>SERVICIO BAJO TARIFARIO DIFERENCIADO</b>	<b>184</b>	<b>-</b>	<b>-</b>	
- Médicos - Cirugía	113	17		-
- Médicos - Medicina	71	16		-
<b>OTROS SERVICIOS</b>	<b>149</b>	<b>-</b>	<b>3</b>	
<b>HEMATOLOGIA CLINICA</b>	<b>122</b>	<b>14</b>	<b>1</b>	
- Argumanis Luis	122			8.71
<b>GENETICA MEDICA</b>	<b>13</b>	<b>7</b>	<b>1</b>	
- Sullcahuamán Yasser	13			1.86
<b>SOPORTE NUTRICIONAL</b>	<b>14</b>	<b>4</b>	<b>1</b>	
- Rodríguez César	14			3.50

**II.- INDICADORES DE CONSULTA EXTERNA**
**DICIEMBRE - 2012**
**INDICADORES DE COLPOSCOPIAS POR MEDICO**

INDICADORES DE COLPOSCOPIAS POR MEDICO	Nº de Exámenes	Días Atendidos	Nº de Médicos	Promedio Diario Por Médico
<b>Departamentos Médicos</b>	<b>126</b>	<b>-</b>	<b>12</b>	<b>-</b>
<b>GINECOLOGIA</b>	<b>48</b>	<b>15</b>	<b>8</b>	<b>-</b>
- Alvarez Manuel	4	4		1.00
- Velarde Carlos	1	1		1.00
- Montoya Absalón	1	1		1.00
- Sánchez Marco	9	4		2.25
- López Aldo	2	2		1.00
- Zevallos Albert	10	5		2.00
- Malca Mirtha	15	5		3.00
- Meza Marlyn	6	3		2.00
<b>CENTRO DE PREVENCIÓN</b>	<b>78</b>	<b>12</b>	<b>4</b>	<b>-</b>
- Manrique Javier	13	2		6.50
- Rubiños Jorge	4	2		2.00
- Horna Jorge	37	5		7.40
- Hernando Lili	24	3		8.00

**INDICADORES DE PROCEDIMIENTOS ESPECIALES POR MEDICO**

INDICADORES DE PROCEDIMIENTOS ESPECIALES POR MEDICO	Nº Atenciones	Días Atendidos	Nº de Médicos	Promedio Diario Por Médico
<b>PROCEDIMIENTOS ESPECIALES</b>	<b>369</b>	<b>18</b>	<b>5</b>	<b>-</b>
<b>MEDICINA</b>	<b>147</b>	<b>12</b>	<b>2</b>	<b>-</b>
- Morante Zaida	18	2		9.00
- Mejía Gerson	129	11		11.73
<b>PEDIATRIA</b>	<b>222</b>	<b>18</b>	<b>3</b>	<b>-</b>
- Ugaz Cecilia	22	6		3.67
- Flores Miguel	15	5		3.00
- Díaz Rosdali	185	18		10.28

**INDICADORES DE OTROS PROFESIONALES**

INDICADORES DE REHABILITACION FISICA	Nº Atenciones	Días Atendidos	Nº de Prof.	Promedio Diario
<b>TOTAL</b>	<b>245</b>	<b>20</b>	<b>6</b>	<b>-</b>
<b>REHABILITACION FISICA</b>	<b>245</b>	<b>20</b>	<b>6</b>	<b>-</b>
- Román Carmen	16	5		3.20
- López Marisol	89	18		4.94
- Cornejo María	16	12		1.33
- Llanco Alcidez	100	19		5.26
- Quicaña Luis	13	6		2.17
- Dávila Kelly	11	5		2.20

**11.- INDICADORES DE CONSULTA EXTERNA POR DPTO. MEDICO SEGÚN SEXO - S.B.T.D.  
 DICIEMBRE - 2012**

INDICADORES SERVICIO BAJO TARIFARIO DIFERENCIADO		% Del Total Consulta Externa	C.Repetidas por C.Primer Vez	Sucesivas / Nuevos
Unidad de Medida	Sexo	%	Continuadores ----- Consulta P.Vez	Reingr. + Contin. ----- Nuevos
<b>TOTAL</b>	<b>TOTAL</b>	<b>100.0</b>	<b>0.74</b>	<b>0.90</b>
	Masc	45.1	0.77	0.98
	Fem	54.9	0.71	0.84
<b>ABDOMEN</b>	<b>Total</b>	<b>4.9</b>	<b>0.00</b>	<b>0.13</b>
	Masc	2.7	0.00	0.25
	Fem	2.2	0.00	0.00
<b>CABEZA Y CUELLO</b>	<b>Total</b>	<b>15.8</b>	<b>0.45</b>	<b>0.61</b>
	Masc	6.5	1.00	1.40
	Fem	9.2	0.21	0.31
<b>ESPECIALIDADES QUIRURGICAS</b>	<b>Total</b>	<b>0.5</b>	-	-
	Masc	0.0	-	-
	Fem	0.5	-	-
<b>GINECOLOGIA</b>	<b>Total</b>	<b>2.7</b>	<b>0.00</b>	<b>0.00</b>
	Masc	0.0	-	-
	Fem	2.7	0.00	0.00
<b>NEUROCIRUGIA</b>	<b>Total</b>	<b>3.8</b>	<b>0.40</b>	<b>0.40</b>
	Masc	1.6	0.50	0.50
	Fem	2.2	0.33	0.33
<b>MAMAS Y TEJIDOS BLANDOS</b>	<b>Total</b>	<b>19.0</b>	<b>0.46</b>	<b>0.67</b>
	Masc	3.3	0.20	0.20
	Fem	15.8	0.53	0.81
<b>TÓRAX</b>	<b>Total</b>	<b>3.3</b>	<b>0.00</b>	<b>0.00</b>
	Masc	2.2	0.00	0.00
	Fem	1.1	-	-
<b>UROLOGÍA</b>	<b>Total</b>	<b>11.4</b>	<b>1.10</b>	<b>2.00</b>
	Masc	10.3	0.90	1.71
	Fem	1.1	-	-
<b>MEDICINA</b>	<b>Total</b>	<b>29.3</b>	<b>2.38</b>	<b>2.38</b>
	Masc	12.5	1.56	1.56
	Fem	16.8	3.43	3.43
<b>RADIOTERAPIA</b>	<b>Total</b>	<b>2.2</b>	<b>0.00</b>	<b>0.00</b>
	Masc	1.6	0.00	0.00
	Fem	0.5	0.00	0.00
<b>ESPECIALIDADES MEDICAS</b>	<b>Total</b>	<b>7.1</b>	<b>0.86</b>	<b>0.86</b>
	Masc	4.3	1.67	1.67
	Fem	2.7	0.25	0.25

**12.- BASE DE DATOS CONSULTA EXTERNA SEGÚN SEXO - S. B. T. D.  
DICIEMBRE - 2012**

DEPARTAMENTOS MEDICOS	Sexo	Consultas Nuevas	Consultas Reingresos	Consultas Continuadores ó Repetidas	TOTAL (N+R+C)	Consultas por Primera Vez	Consultas Sucesivas Reing+Cont.
<b>TOTAL</b>	<b>Total</b>	<b>97</b>	<b>9</b>	<b>78</b>	<b>184</b>	<b>106</b>	<b>87</b>
	Masc	42	5	36	83	47	41
	Fem	55	4	42	101	59	46
<b>ABDOMEN</b>	<b>Total</b>	<b>8</b>	<b>1</b>	<b>0</b>	<b>9</b>	<b>9</b>	<b>1</b>
	Masc	4	1	0	5	5	1
	Fem	4	0	0	4	4	0
<b>CABEZA Y CUELLO</b>	<b>Total</b>	<b>18</b>	<b>2</b>	<b>9</b>	<b>29</b>	<b>20</b>	<b>11</b>
	Masc	5	1	6	12	6	7
	Fem	13	1	3	17	14	4
<b>ESPECIALIDADES QUIRURG</b>	<b>Total</b>	<b>0</b>	<b>0</b>	<b>1</b>	<b>1</b>	<b>0</b>	<b>1</b>
	Masc	0	0	0	0	0	0
	Fem	0	0	1	1	0	1
<b>GINECOLOGIA</b>	<b>Total</b>	<b>5</b>	<b>0</b>	<b>0</b>	<b>5</b>	<b>5</b>	<b>0</b>
	Masc	0	0	0	0	0	0
	Fem	5	0	0	5	5	0
<b>NEUROCIRUGIA</b>	<b>Total</b>	<b>5</b>	<b>0</b>	<b>2</b>	<b>7</b>	<b>5</b>	<b>2</b>
	Masc	2	0	1	3	2	1
	Fem	3	0	1	4	3	1
<b>MAMAS Y TEJIDOS BLANDO</b>	<b>Total</b>	<b>21</b>	<b>3</b>	<b>11</b>	<b>35</b>	<b>24</b>	<b>14</b>
	Masc	5	0	1	6	5	1
	Fem	16	3	10	29	19	13
<b>TÓRAX</b>	<b>Total</b>	<b>6</b>	<b>0</b>	<b>0</b>	<b>6</b>	<b>6</b>	<b>0</b>
	Masc	4	0	0	4	4	0
	Fem	2	0	0	2	2	0
<b>UROLOGÍA</b>	<b>Total</b>	<b>7</b>	<b>3</b>	<b>11</b>	<b>21</b>	<b>10</b>	<b>14</b>
	Masc	7	3	9	19	10	12
	Fem	0	0	2	2	0	2
<b>MEDICINA</b>	<b>Total</b>	<b>16</b>	<b>0</b>	<b>38</b>	<b>54</b>	<b>16</b>	<b>38</b>
	Masc	9	0	14	23	9	14
	Fem	7	0	24	31	7	24
<b>RADIOTERAPIA</b>	<b>Total</b>	<b>4</b>	<b>0</b>	<b>0</b>	<b>4</b>	<b>4</b>	<b>0</b>
	Masc	3	0	0	3	3	0
	Fem	1	0	0	1	1	0
<b>ESPECIALIDADES MEDICAS</b>	<b>Total</b>	<b>7</b>	<b>0</b>	<b>6</b>	<b>13</b>	<b>7</b>	<b>6</b>
	Masc	3	0	5	8	3	5
	Fem	4	0	1	5	4	1



PERU

Ministerio de Salud

Instituto Nacional de Enfermedades Neoplásicas  
Departamento de Epidemiología y Estadística del Cáncer**II.- INDICADORES DE CONSULTA EXTERNA POR DPTO. MEDICO - S.B.T.D.****DICIEMBRE - 2012****13.- INDICADORES DE CONSULTA EXTERNA POR MEDICO**

<b>INDICADORES CONSULTA EXTERNA POR MEDICO</b>	<b>Nº de Consultas</b>	<b>Días Atendidos</b>	<b>Nº de Médicos</b>	<b>Promedio Diario Por Médico</b>
<b>TOTAL</b>	<b>184</b>	<b>-</b>	<b>41</b>	<b>-</b>
<b>DIRECCION DE CIRUGIA</b>	<b>113</b>	<b>-</b>	<b>28</b>	<b>-</b>
<b>ABDOMEN</b>	<b>9</b>	<b>5</b>	<b>4</b>	<b>-</b>
- Berrospi Francisco	1	1		1.00
- Ruíz Eloy	6	4		1.50
- Chávez Iván	1	1		1.00
- Young Frank	1	1		1.00
<b>CABEZA Y CUELLO</b>	<b>29</b>	<b>9</b>	<b>6</b>	<b>-</b>
- Salas Abraham	5	4		1.25
- Postigo Juan	2	2		1.00
- Sánchez Pedro	7	4		1.75
- Torres Fernando	2	2		1.00
- Olaechea Carlos	8	5		1.60
- Gutiérrez José	5	3		1.67
<b>ESPECIALIDADES QUIRURGICAS</b>	<b>1</b>	<b>1</b>	<b>1</b>	<b>-</b>
- Pardo Juan	1			1.00
<b>GINECOLOGÍA</b>	<b>5</b>	<b>4</b>	<b>3</b>	<b>-</b>
- Velarde Carlos	1	1		1.00
- Valdivia Henry	2	1		2.00
- Sánchez Marco	2	2		1.00
<b>NEUROCIRUGIA</b>	<b>7</b>	<b>4</b>	<b>2</b>	<b>-</b>
- Orrego Enrique	6	4		1.50
- Deza Pedro	1	1		0.25
<b>MAMAS Y TEJIDOS BLANDOS</b>	<b>35</b>	<b>13</b>	<b>7</b>	<b>-</b>
- Cotrina José	11	5		2.20
- Abugattas Jorge	5	3		1.67
- Vigil Carlos	1	1		1.00
- De la Cruz Miguel	6	4		1.50
- Garcés Milko	1	1		1.00
- Calderón Gabriela	7	4		1.75
- Falla Martín	4	1		4.00
<b>TÓRAX</b>	<b>6</b>	<b>5</b>	<b>2</b>	<b>-</b>
- Amorín Edgar	5	4		1.00
- Rivera Julio	1	1		0.25
<b>UROLOGÍA</b>	<b>21</b>	<b>9</b>	<b>3</b>	<b>-</b>
- Morante Carlos	13	5		2.60
- Meza Luis	5	5		1.00
- Quiroa Fernando	3	2		1.50
<b>DIRECCION DE MEDICINA</b>	<b>67</b>	<b>-</b>	<b>13</b>	<b>-</b>
<b>ONCOLOGIA MEDICA</b>	<b>54</b>	<b>16</b>	<b>8</b>	<b>-</b>
- Mas Luis	14	11		1.27
- Casanova Luis	2	2		1.00
- Gomez Henry	2	1		2.00
- Samanéz César	9	4		2.25
- Neciosup	1	1		1.00
- Castañeda Carlos	11	8		1.38
- Montenegro Paola	10	9		1.11
- Munive Carlos	5	5		1.00
<b>ESPECIALIDADES MEDICAS</b>	<b>13</b>	<b>19</b>	<b>5</b>	<b>-</b>
<b>- Gastroenterología</b>	<b>6</b>	<b>6</b>	<b>1</b>	<b>-</b>
- Liu Humberto	6			1.00
<b>- Infectología</b>	<b>2</b>	<b>2</b>	<b>1</b>	<b>-</b>
- Cuéllar Luis	2			1.00
<b>- Neumología</b>	<b>1</b>	<b>1</b>	<b>1</b>	<b>-</b>
- Gutarra Katherine	1			1.00
<b>- Neurología</b>	<b>2</b>	<b>2</b>	<b>1</b>	<b>-</b>
- Arbaiza Daniel	2			1.00
<b>- Tratamiento del Dolor</b>	<b>2</b>	<b>2</b>	<b>1</b>	<b>-</b>
- Echelín María	2			1.00
<b>DIRECCION DE RADIOTERAPIA</b>	<b>4</b>	<b>-</b>	<b>4</b>	<b>-</b>
<b>RADIOTERAPIA</b>	<b>4</b>	<b>4</b>	<b>4</b>	<b>-</b>
- Heredia Adela	1	1		1.00
- Moscol Jorge	1	1		1.00
- Sarria Gustavo	1	1		1.00
- Fuentes Rivera Paola	1	1		1.00

**14.- CONSULTA EXTERNA POR TIPO DE CONSULTA**
**DICIEMBRE - 2012**

DEPARTAMENTOS MEDICOS	TIPO DE CONSULTA				
	Controles	Resultados	Nuevos	Otros	Total
<b>TOTAL - INEN</b>	<b>9,096</b>	<b>2,607</b>	<b>4,213</b>	<b>5,651</b>	<b>21,567</b>
<b>DIRECCION DE CIRUGIA</b>	<b>4,365</b>	<b>2,604</b>	<b>1,250</b>	<b>359</b>	<b>8,578</b>
ABDOMEN	326	360	175	26	887
<b>CABEZA Y CUELLO</b>	<b>843</b>	<b>165</b>	<b>250</b>	<b>37</b>	<b>1,295</b>
- Cabeza y Cuello	639	138	163	0	940
- Oftalmología	82	21	38	0	141
- Odontología	122	6	49	37	214
<b>ESPECIALIDADES QUIRURGICAS</b>	<b>323</b>	<b>42</b>	<b>89</b>	<b>4</b>	<b>458</b>
- Cirugía Plástica y Reconstructiva	174	1	37	3	215
- Ortopedia Oncológica	149	41	52	1	243
GINECOLOGIA	1,104	921	274	220	2,519
NEUROCIROGIA	107	182	43	0	332
MAMAS Y TEJIDOS BLANDOS	1,104	246	209	2	1,561
TORAX	208	1	76	24	309
UROLOGIA	350	687	134	46	1,217
<b>DIRECCION DE MEDICINA</b>	<b>3,174</b>	<b>1</b>	<b>1,847</b>	<b>4,447</b>	<b>9,469</b>
ONCOLOGIA MEDICA	1,081	0	363	2,849	4,293
<b>ESPECIALIDADES MEDICAS</b>	<b>1,261</b>	<b>0</b>	<b>1,094</b>	<b>966</b>	<b>3,321</b>
- Cardiología	251	0	473	121	845
- Endocrinología	147	0	49	25	221
- Gastroenterología	156	0	137	122	415
- Infectología	9	0	46	129	184
- Nefrología	158	0	17	0	175
- Neumología	69	0	87	79	235
- Neurología	24	0	64	104	192
- Psicología	87	0	26	0	113
- Psiquiatría	19	0	10	0	29
- Rehabilitación Oncológica	4	0	28	2	34
- Tratamiento del Dolor	337	0	157	384	878
ONCOLOGIA PEDIATRICA	825	1	30	0	856
EMERGENCIA	7	0	360	632	999
<b>DIRECCION DE RADIOTERAPIA</b>	<b>1,466</b>	<b>2</b>	<b>319</b>	<b>2</b>	<b>1,789</b>
RADIOTERAPIA	1,440	0	295	0	1,735
MEDICINA NUCLEAR	26	2	24	2	54
<b>CENTRO DE PREVENCION</b>	<b>0</b>	<b>0</b>	<b>662</b>	<b>736</b>	<b>1,398</b>
CENTRO DE PREVENCION	0	0	662	736	1,398
<b>SERVICIO BAJO TARIFARIO DIFE</b>	<b>82</b>	<b>0</b>	<b>96</b>	<b>6</b>	<b>184</b>
CIRUGIA	44	0	69	0	113
MEDICINA	32	0	16	6	54
ESPECIALIDADES MEDICAS	6	0	7	0	13
RADIOTERAPIA	0	0	4	0	4
<b>OTROS SERVICIOS</b>	<b>9</b>	<b>0</b>	<b>39</b>	<b>101</b>	<b>149</b>
HEMATOLOGIA CLINICA	0	0	21	101	122
GENETICA MEDICA	1	0	12	0	13
SOPORTE NUTRICIONAL	8	0	6	0	14



PERU

Ministerio de Salud

Instituto Nacional de Enfermedades Neoplásicas  
Departamento de Epidemiología y Estadística del Cáncer**15.- INDICADORES DE CONSULTA EXTERNA - ATENDIDOS Y ATENCIONES****DICIEMBRE - 2012**

DEPARTAMENTOS MEDICOS	1era. Consulta (Nue+Reing)	Atenciones (Nue+Reing+Cont)	%	Concentración	Rendimiento Hora Médico
<b>TOTAL - INEN</b>	<b>5,517</b>	<b>21,567</b>	<b>25.6</b>	<b>3.9</b>	<b>2.63</b>
<b>DIRECCION DE CIRUGIA</b>	<b>2,138</b>	<b>8,578</b>	<b>24.9</b>	<b>4.0</b>	<b>-</b>
ABDOMEN	216	887	24.4	4.1	2.88
<b>CABEZA Y CUELLO</b>	<b>427</b>	<b>1,295</b>	<b>33.0</b>	<b>3.0</b>	<b>-</b>
- Cabeza y Cuello	311	940	33.1	3.0	3.56
- Oftalmología	51	141	36.2	2.8	2.20
- Odontología	65	214	30.4	3.3	0.94
<b>ESPECIALIDADES QUIRURGICAS</b>	<b>109</b>	<b>458</b>	<b>23.8</b>	<b>4.2</b>	<b>-</b>
- Cirugía Plástica y Reconstructiva	44	215	20.5	4.9	0.96
- Ortopedia Oncológica	65	243	26.7	3.7	1.38
GINECOLOGIA	628	2,519	24.9	4.0	5.00
NEURO-ONCOLOGIA	62	332	18.7	5.4	2.52
SENOS Y TUMORES MIXTOS	367	1,561	23.5	4.3	4.43
TORAX	86	309	27.8	3.6	1.40
UROLOGIA	243	1,217	20.0	5.0	4.61
<b>DIRECCION DE MEDICINA</b>	<b>2,154</b>	<b>9,469</b>	<b>22.7</b>	<b>4.4</b>	<b>-</b>
ONCOLOGIA MEDICA	416	4,293	9.7	10.3	4.07
<b>ESPECIALIDADES MEDICAS</b>	<b>1,250</b>	<b>3,321</b>	<b>37.6</b>	<b>2.7</b>	<b>-</b>
- Cardiología	539	845	63.8	1.6	2.93
- Endocrinología	59	221	26.7	3.7	3.95
- Gastroenterología	180	415	43.4	2.3	1.24
- Infectología	50	184	27.2	3.7	2.09
- Nefrología	19	175	10.9	9.2	1.99
- Neumología	96	235	40.9	2.4	2.10
- Neurología	73	192	38.0	2.6	1.14
- Psicología	32	113	28.3	3.5	0.43
- Psiquiatría	11	29	37.9	2.6	1.04
- Rehabilitación Oncológica	28	34	82.4	1.2	0.85
- Tratamiento del Dolor	163	878	18.6	5.4	2.39
ONCOLOGIA PEDIATRICA	75	856	8.8	11.4	1.95
EMERGENCIA	413	999	41.3	2.4	-
<b>DIRECCION DE RADIOTERAPIA</b>	<b>346</b>	<b>1,789</b>	<b>19.3</b>	<b>5.2</b>	<b>-</b>
RADIOTERAPIA	321	1,735	18.5	5.4	4.02
MEDICINA NUCLEAR	25	54	46.3	2.2	0.38
<b>CENTRO DE PREVENCION</b>	<b>732</b>	<b>1,398</b>	<b>52.4</b>	<b>1.9</b>	<b>-</b>
CENTRO DE PREVENCION	732	1,398	52.4	1.9	3.33
<b>SERVICIO BAJO TARIFARIO DIFE</b>	<b>106</b>	<b>184</b>	<b>57.6</b>	<b>1.7</b>	<b>0.06</b>
<b>OTROS SERVICIOS</b>	<b>41</b>	<b>149</b>	<b>27.5</b>	<b>3.6</b>	<b>0.89</b>

**16.- INDICADORES DE CONSULTA EXTERNA SEGÚN PROCEDENCIA**  
**DICIEMBRE - 2012**

Procedencia	Masc	Fem	TOTAL	%	Razón F/M
<b>TOTAL</b>	<b>6,454</b>	<b>15,113</b>	<b>21,567</b>	<b>100.0%</b>	<b>2.3</b>
Amazonas	68	114	182	0.8%	1.7
Ancash	341	711	1,052	4.9%	2.1
Apurímac	68	111	179	0.8%	1.6
Arequipa	66	123	189	0.9%	1.9
Ayacucho	107	216	323	1.5%	2.0
Cajamarca	232	430	662	3.1%	1.9
Callao	323	703	1,026	4.8%	2.2
Cuzco	91	198	289	1.3%	2.2
Huancavelica	31	79	110	0.5%	2.5
Huánuco	105	303	408	1.9%	2.9
Ica	182	547	729	3.4%	3.0
Junín	204	617	821	3.8%	3.0
La Libertad	193	423	616	2.9%	2.2
Lambayeque	227	519	746	3.5%	2.3
Lima	3,552	8,483	12,035	55.8%	2.4
Loreto	61	196	257	1.2%	3.2
Madre de Dios	6	19	25	0.1%	3.2
Moquegua	15	12	27	0.1%	0.8
Pasco	32	80	112	0.5%	2.5
Piura	248	687	935	4.3%	2.8
Puno	34	41	75	0.3%	1.2
San Martín	127	219	346	1.6%	1.7
Tacna	20	38	58	0.3%	1.9
Tumbes	43	97	140	0.6%	2.3
Ucayali	66	131	197	0.9%	2.0
Extranjero	12	16	28	0.1%	1.3

<b>Total Lima y Callao</b>	3,875	9,186	<b>13,061</b>	60.6%	<b>2.4</b>
<b>Total Otros Departamentos</b>	2,567	5,911	<b>8,478</b>	39.3%	<b>2.3</b>

No Incluye a los extranjeros

REGIONES	MASCULINO	FEMENINO	TOTAL	%	Razón F/M
<b>TOTAL</b>	<b>6,442</b>	<b>15,097</b>	<b>21,539</b>	<b>100.0</b>	<b>2.3</b>
<b>NORTE</b>	1,352	2,981	<b>4,333</b>	<b>20.1</b>	<b>2.2</b>
<b>LIMA - CALLAO</b>	3,875	9,186	<b>13,061</b>	<b>60.6</b>	<b>2.4</b>
<b>SELVA</b>	260	565	<b>825</b>	<b>3.8</b>	<b>2.2</b>
<b>CENTRO</b>	372	1,079	<b>1,451</b>	<b>6.7</b>	<b>2.9</b>
<b>SUR</b>	583	1,286	<b>1,869</b>	<b>8.7</b>	<b>2.2</b>

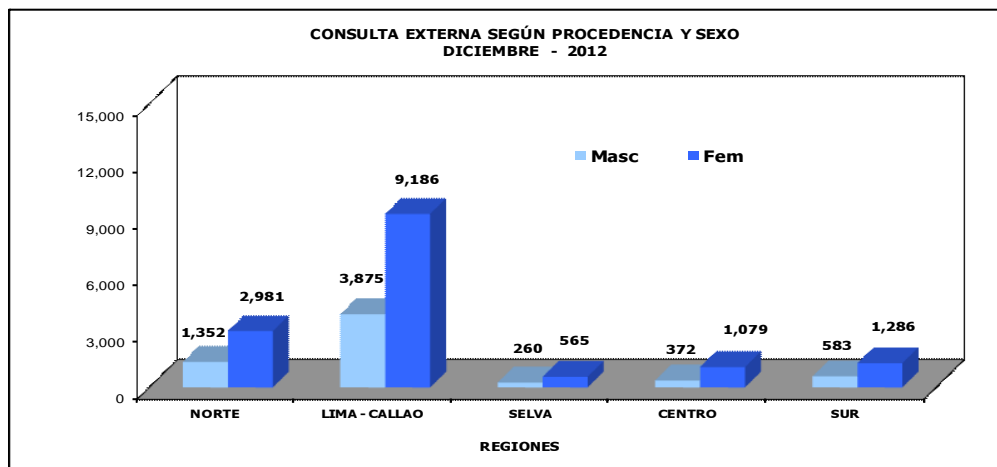

**REGION NORTE**

- Amazonas
- Piura
- Cajamarca
- Lambayeque
- La Libertad
- Ancash
- Tumbes

**REGION LIMA-CALLAO**

- Lima
- Callao

**REGION SELVA**

- Loreto
- San Martín
- Ucayali
- Madre de Dios

**REGION CENTRO**

- Huánuco
- Junín
- Pasco
- Huancavelica

**REGION SUR**

- Tacna
- Moquegua
- Arequipa
- Puno
- Ayacucho
- Apurímac
- Cuzco
- Ica



**17.- CONSULTA EXTERNA SEGÚN CONDICION SOCIO ECONOMICA  
DICIEMBRE - 2012**

CLASIFICACION	SEXO		TOTAL	%
	FEMENINO	MASCULINO		
Hospitalar	6,494	2,194	8,688	40.3%
S.I.S.	6,551	3,168	9,719	45.1%
EsSalud	1,590	849	2,439	11.3%
El Servicio	133	96	229	1.1%
Social	345	147	492	2.3%
<b>TOTAL</b>	<b>15,113</b>	<b>6,454</b>	<b>21,567</b>	<b>100.0%</b>

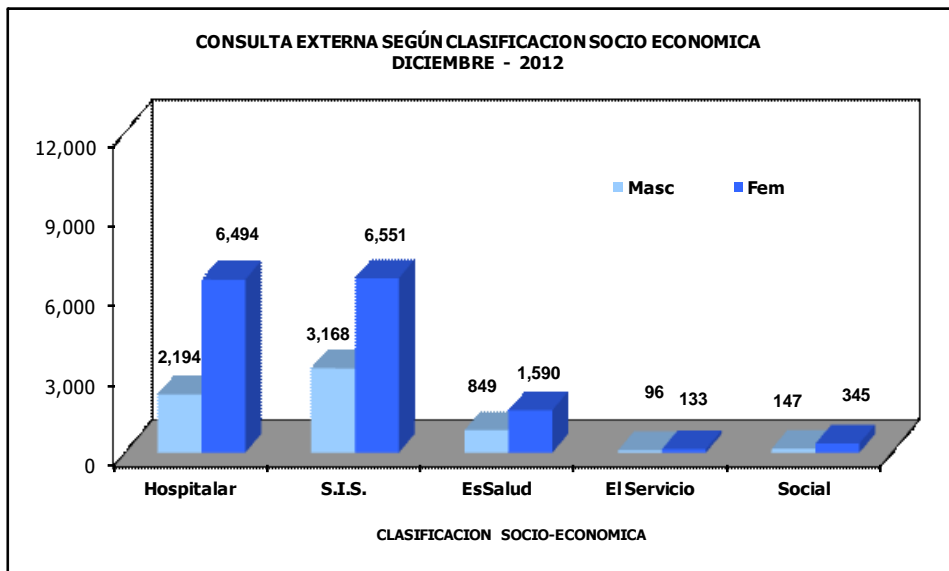

**II.- CLASIFICACION SOCIO ECONOMICA - CONSULTA EXTERNA  
ENERO A DICIEMBRE - 2012**

**18.- CONSULTA EXTERNA SEGÚN CLASIFICACION SOCIO ECONOMICA**

CLASIFICACION	Hospitalar	EsSalud	SBTD	S.I.S.	Social	Atenciones
<b>TOTAL</b>	<b>78,619</b>	<b>35,541</b>	<b>2,977</b>	<b>161,191</b>	<b>8,509</b>	<b>286,837</b>
Enero	7,503	3,502	247	14,388	919	<b>26,559</b>
Febrero	6,814	3,173	238	13,411	839	<b>24,475</b>
Marzo	7,632	3,326	247	14,994	895	<b>27,094</b>
Abril	6,145	2,835	213	12,534	723	<b>22,450</b>
Mayo	7,332	3,260	256	14,373	759	<b>25,980</b>
Junio	6,483	3,026	252	13,650	762	<b>24,173</b>
Julio	6,488	3,022	330	14,450	704	<b>24,994</b>
Agosto	6,046	3,163	291	14,564	689	<b>24,753</b>
Setiembre	5,450	2,909	248	12,702	623	<b>21,932</b>
Octubre	3,992	2,050	166	11,932	450	<b>18,590</b>
Noviembre	6,046	2,836	260	14,474	654	<b>24,270</b>
Diciembre	8,688	2,439	229	9,719	492	<b>21,567</b>

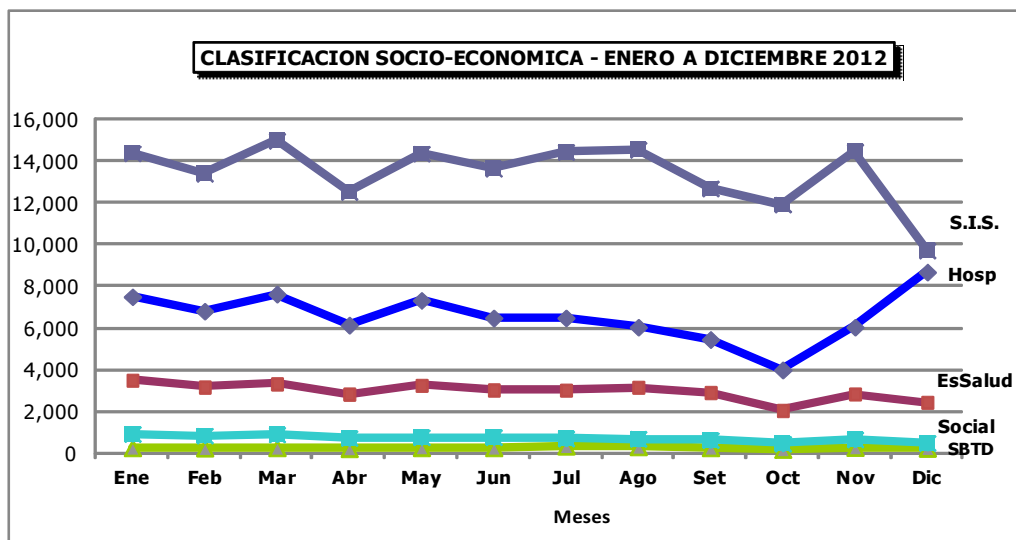

**19.- INTERCONSULTAS SEGÚN DEPARTAMENTOS  
Y SERVICIOS MEDICOS**
**DICIEMBRE - 2012**

SERVICIOS MEDICOS	Sexo	TOTAL	% del Total Interconsulta
<b>TOTAL</b>	<b>Total</b>	<b>991</b>	<b>100.0</b>
	Masc	368	37.1
	Fem	623	62.9
<b>CIRUGIA ONCOLOGICA</b>	<b>Total</b>	<b>131</b>	<b>13.2</b>
	<b>Masc</b>	<b>46</b>	<b>4.6</b>
	<b>Fem</b>	<b>85</b>	<b>8.6</b>
- Abdomen	<b>Total</b>	<b>37</b>	3.7
	Masc	11	1.1
	Fem	26	2.6
- Especialidades Quirúrgicas	<b>Total</b>	<b>8</b>	0.8
	Masc	3	0.3
	Fem	5	0.5
Cirugía Plástica y Reconstructiva	<b>Total</b>	<b>3</b>	0.3
	Masc	1	0.1
	Fem	2	0.2
Ortopedia Oncológica	<b>Total</b>	<b>5</b>	0.5
	Masc	2	0.2
	Fem	3	0.3
- Tórax	<b>Total</b>	<b>86</b>	8.7
	Masc	32	3.2
	Fem	54	5.4
<b>- ESPECIALIDADES MEDICAS</b>	<b>Total</b>	<b>799</b>	<b>80.6</b>
	<b>Masc</b>	<b>303</b>	<b>30.6</b>
	<b>Fem</b>	<b>496</b>	<b>50.1</b>
- Cardiología	<b>Total</b>	<b>138</b>	13.9
	Masc	56	5.7
	Fem	82	8.3
- Endocrinología	<b>Total</b>	<b>21</b>	2.1
	Masc	4	0.4
	Fem	17	1.7
- Gastroenterología	<b>Total</b>	<b>46</b>	4.6
	Masc	11	1.1
	Fem	35	3.5
- Infectología	<b>Total</b>	<b>170</b>	17.2
	Masc	59	6.0
	Fem	111	11.2
- Nefrología	<b>Total</b>	<b>77</b>	7.8
	Masc	36	3.6
	Fem	41	4.1
- Neumología	<b>Total</b>	<b>194</b>	19.6
	Masc	78	7.9
	Fem	116	11.7
- Neurología	<b>Total</b>	<b>72</b>	7.3
	Masc	24	2.4
	Fem	48	4.8
- Psiquiatría	<b>Total</b>	<b>13</b>	1.3
	Masc	2	0.2
	Fem	11	1.1
- Rehabilitación Oncológica	<b>Total</b>	<b>32</b>	3.2
	Masc	13	1.3
	Fem	19	1.9
- Tratamiento del Dolor	<b>Total</b>	<b>36</b>	3.6
	Masc	20	2.0
	Fem	16	1.6
<b>OTROS SERVICIOS MEDICOS</b>	<b>Total</b>	<b>61</b>	6.2
	Masc	19	1.9
	Fem	42	4.2
- Hematología Clínica	<b>Total</b>	<b>42</b>	4.2
	Masc	14	1.4
	Fem	28	2.8
- Genética Médica	<b>Total</b>	<b>5</b>	0.5
	Masc	1	0.1
	Fem	4	0.4
- Psicología	<b>Total</b>	<b>14</b>	1.4
	Masc	4	0.4
	Fem	10	1.0



PERU

Ministerio de Salud

Instituto Nacional de Enfermedades Neoplásicas  
Departamento de Epidemiología y Estadística del Cáncer**19.- INTERCONSULTAS SEGÚN DEPARTAMENTOS  
Y SERVICIOS MEDICOS****DICIEMBRE - 2012**

<b>OTROS SERVICIOS</b>	<b>Sexo</b>	<b>TOTAL</b>	<b>% del Total Interconsulta</b>
<b>TOTAL</b>	<b>Total</b>	<b>146</b>	<b>14.7</b>
	Masc	<b>46</b>	<b>4.6</b>
	Fem	<b>100</b>	<b>10.1</b>
- Rehabilitación Física	<b>Total</b>	<b>146</b>	14.7
	Masc	46	4.6
	Fem	100	10.1

**II.- INDICADORES DE INTERCONSULTA**
**DICIEMBRE - 2012**
**20.- INDICADORES DE INTERCONSULTA POR MEDICO**

INDICADORES INTERCONSULTA POR MEDICO	Nº de Interconsultas	Días Atendidos	Nº de Médicos	Promedio Diario Por Médico
<b>TOTAL</b>	<b>991</b>	<b>-</b>	<b>34</b>	<b>-</b>
<b>DIRECCION DE CIRUGIA</b>	<b>131</b>	<b>-</b>	<b>13</b>	<b>-</b>
<b>ABDOMEN</b>	<b>37</b>	<b>16</b>	<b>4</b>	<b>-</b>
- Payet Eduardo	1	1		1.00
- Chávez Iván	13	5		2.60
- Young Frank	13	7		1.86
- Luque-Vásquez Carlos	10	4		2.50
<b>ESPECIALIDADES QUIRURGICAS</b>	<b>8</b>	<b>-</b>	<b>3</b>	<b>-</b>
<b>Cirugía Plástica y Reconstructiva</b>	<b>3</b>	<b>2</b>	<b>2</b>	<b>-</b>
- López Jesús	1	1		1.00
- Ramírez Luis	2	1		2.00
<b>Ortopedia Oncológica</b>	<b>5</b>	<b>2</b>	<b>1</b>	<b>-</b>
- Salazar Darwin	5			2.50
<b>TORAX</b>	<b>86</b>	<b>16</b>	<b>6</b>	<b>-</b>
- Amorín Edgar	2	1		2.00
- De la Guerra Alberto	12	3		4.00
- Rivera Julio	6	2		3.00
- Bracamonte Luis	1	1		1.00
- Ferrer Enrique	12	4		3.00
- Vega Enrique	53	14		3.79
<b>DIRECCION DE MEDICINA</b>	<b>799</b>	<b>-</b>	<b>19</b>	<b>-</b>
<b>ESPECIALIDADES MEDICAS</b>	<b>799</b>	<b>-</b>	<b>19</b>	<b>-</b>
<b>- Cardiología</b>	<b>138</b>	<b>24</b>	<b>3</b>	<b>-</b>
- Ruíz Enrique	72	22		3.27
- Ayala Estela	40	18		2.22
- Burgos Jorge	26	14		1.86
<b>- Endocrinología</b>	<b>21</b>	<b>12</b>	<b>1</b>	<b>-</b>
- Rodríguez Rosario	21			1.75
<b>- Gastroenterología</b>	<b>46</b>	<b>14</b>	<b>2</b>	<b>-</b>
- Liu Humberto	28	12		2.33
- Valdivia Daniel	18	12		1.50
<b>- Infectología</b>	<b>170</b>	<b>12</b>	<b>2</b>	<b>-</b>
- Cuéllar Luis	74	12		6.17
- Velarde Juan	96	12		8.00
<b>- Nefrología</b>	<b>77</b>	<b>16</b>	<b>2</b>	<b>-</b>
- López Marga	17	9		1.89
- Macalupu Richard	60	16		3.75
<b>- Neumología</b>	<b>194</b>	<b>17</b>	<b>2</b>	<b>-</b>
- Gutarra Katherine	52	10		5.20
- Savedra Carlos	142	17		8.35
<b>- Neurología</b>	<b>72</b>	<b>9</b>	<b>2</b>	<b>-</b>
- Arbaiza Daniel	31	6		5.17
- Quispe William	41	5		8.20
<b>- Psiquiatría</b>	<b>13</b>	<b>7</b>	<b>1</b>	<b>-</b>
- Lozada Hugo	13			1.86
<b>- Rehabilitación Oncológica</b>	<b>32</b>	<b>14</b>	<b>1</b>	<b>-</b>
- Vallejos Omar	32			2.29
<b>- Medicina Paliativa y Tto. Dolor</b>	<b>36</b>	<b>16</b>	<b>3</b>	<b>-</b>
- Otoy Miguel	13	8		1.63
- Echelin María Elena	12	9		1.33
- Vásquez Jule	11	6		1.83

## II.- INDICADORES DE INTERCONSULTA DICIEMBRE - 2012

### 20.- INDICADORES DE INTERCONSULTA\_OTROS PROFESIONALES

INDICADORES INTERCONSULTA OTROS PROFESIONALES	Nº de Interconsultas	Días Atendidos	Nº de Profesionales de la Salud	Promedio Diario
<b>OTROS SERVICIOS</b>	<b>61</b>	<b>-</b>	<b>5</b>	<b>-</b>
<b>HEMATOLOGIA CLINICA</b>	<b>42</b>	<b>9</b>	<b>1</b>	<b>-</b>
- Argumanis Luis	42			4.67
<b>GENETICA MEDICA</b>	<b>5</b>	<b>3</b>	<b>1</b>	<b>-</b>
- Sulcahuamán Yasser	5			1.67
<b>PSICOLOGIA</b>	<b>14</b>	<b>7</b>	<b>3</b>	<b>-</b>
- Arguelles Rosa	2	2		1.00
- Agurto Tomasa	10	5		2.00
- Inga Joel	2	2		1.00

### 20.- INDICADORES DE INTERCONSULTA\_OTROS PROFESIONALES

INDICADORES INTERCONSULTA OTROS PROFESIONALES	Nº de Interconsultas	Días Atendidos	Nº de Profesionales de la Salud	Promedio Diario
<b>Procedimientos</b>	<b>146</b>		<b>5</b>	<b>-</b>
<b>- Rehabilitación Física</b>	<b>146</b>	<b>20</b>	<b>5</b>	<b>-</b>
- Román Carmen	6	4		1.50
- Cornejo María	20	4		5.00
- Llanco Alcidez	2	1		2.00
- Quicaña Luis	47	13		3.62
- Dávila Kelly	71	13		5.46



PERU

Ministerio de Salud

Instituto Nacional de Enfermedades Neoplásicas  
Departamento de Epidemiología y Estadística del Cáncer**III.- INDICADORES DE PROCEDIMIENTOS Y APLICACIONES**  
**DICIEMBRE - 2012**

DIRECCION DE CIRUGIA		Cantidad	Días Atendidos	Promedio
<b>CABEZA Y CUELLO</b>				
<b>ODONTOLOGIA</b>	<b>Procedimiento</b>	<b>214</b>	<b>19</b>	<b>11.3</b>
- Instalación Obturador Palatino		1	1	1.0
- Control Protético Obtur. Palatino		27	12	2.3
- Inst. Obturador Definitivo Dentado		1	1	1.0
- Instalación Protesis Total sup/inf		1	1	1.0
- Exodoncia		1	1	1.0
- Registro Protético Intermaxilar		9	6	1.5
- Instalación Protesis Parcial sup/inf		1	1	1.0
- Instalación Protesis Ocular der/izq		3	2	1.5
- Registro Protético Ocular der/izq		5	2	2.5
- Control post-exodoncia		2	2	1.0
- Retiro puntos post-ex/curac.post op.		3	3	1.0
- Evaluación Pre-operatoria		7	2	3.5
- Otros Procedimientos		110	17	6.5
- Profilaxis		20	2	10.0
- Topicación con Fluor Gel		11	3	3.7
- Aplicación de Sellantes		1	1	1.0
- Curación Temporal		1	1	1.0
- Curación Definitiva		10	2	5.0
<b>GINECOLOGIA/DETEC.DIAGNOSTICO</b>	<b>Colposcopia</b>	<b>-</b>	<b>-</b>	<b>-</b>
- Ginecología		48	15	3.2
- Centro de Prevención		78	12	6.5
<b>DIRECCION DE MEDICINA</b>	<b>Procedimiento</b>	<b>Total</b>	<b>Días Atendidos</b>	<b>Promedio</b>
<b>ESPECIALIDADES MEDICAS</b>		<b>-</b>	<b>-</b>	<b>-</b>
<b>CARDIOLOGÍA (Ambulatorio)</b>	<b>Procedimiento</b>	<b>1,115</b>	<b>24</b>	<b>46.5</b>
- Riesgo Quirúrgico		459	24	19.1
- Electrocardiograma		381	24	15.9
- Evaluación		90	21	4.3
- Re-evaluación		14	9	1.6
- Eco-cardiograma		51	20	2.6
- Control		120	20	6.0
<b>CARDIOLOGÍA (Hospitalizado)</b>	<b>Procedimiento</b>	<b>193</b>	<b>20</b>	<b>9.7</b>
- Riesgo Quirúrgico		60	20	3.0
- Electrocardiograma		69	20	3.5
- Evaluación		25	13	1.9
- Re-evaluación		19	15	1.3
- Eco-cardiograma		18	14	1.3
- Control		2	2	1.0
<b>REHAB. FISICA (Ambulatorio)</b>	<b>Procedimiento</b>	<b>242</b>	<b>18</b>	<b>13.4</b>
- Alteraciones Neurológicas		50	18	2.8
- Fisioterapia Respiratoria		6	4	1.5
- Alteraciones Musculo Esqueletico		142	18	7.9
- Algias		42	16	2.6
- Otros		2	2	1.0
<b>REHAB. FISICA (Hospitalizado)</b>	<b>Procedimiento</b>	<b>140</b>	<b>18</b>	<b>7.8</b>
- Alteraciones Neurológicas		36	14	2.6
- Fisioterapia Respiratoria		69	18	3.8
- Alteraciones Musculo Esqueletico		24	9	2.7
- Otros		11	5	2.2
<b>DIRECCION DE RADIOTERAPIA</b>		<b>Total</b>	<b>Días Atendidos</b>	<b>Promedio</b>
<b>Teleterapia (Aceleradores/Cobalto)</b>	<b>Atenciones</b>	<b>6,472</b>	<b>31</b>	<b>208.8</b>
- Mevatron 6 MeV (AL)		1,616	31	52.1
- Equinox I Co. 60		1,588	31	51.2
- Equinox II Co. 60		1,683	31	54.3
- Equinox III Co. 60		1,585	31	51.1
<b>Braquiterapia</b>	<b>Aplicaciones</b>	<b>156</b>	<b>18</b>	<b>8.7</b>
- Alta Tasa de Dosis		156		
<b>Procesos de Planificación</b>	<b>Pacientes</b>			
- Verificación Rx.		129	18	7.2
- Simulador II Rx.		212	18	11.8
- Planificación y Contorno		83	18	4.6
- Máscaras Inmovilizadoras		60	18	3.3
<b>Irradiación</b>	<b>Unidades</b>			
- Plaquetas		202	18	11.2
- Glóbulos Rojos		101	18	5.6

- **Mevatron:** Lunes a Domingo, turnos: mañana, tarde y noche  
- **Equinox I, II y III:** Lunes a Domingo, turnos: mañana y tarde

**III.- INDICADORES DE PROCEDIMIENTOS Y APLICACIONES**  
**DICIEMBRE - 2012**

MEDICINA	Proc/Aplic	Cantidad	Días Atendidos	Promedio
<b>Procedimientos Especiales</b>	<b>Procedimiento</b>	<b>164</b>	<b>12</b>	<b>13.7</b>
- Médula Ósea		77	12	6.4
- Punción Lumbar		64	12	5.3
- Biopsia de Hueso		23	10	2.3
<b>- Grupo de Edad</b>		<b>164</b>	<b>12</b>	<b>13.7</b>
10 - 14 años		4	4	1.0
15 - 19 años		29	12	2.4
20 - 34 años		65	12	5.4
35 - 44 años		14	7	2.0
45 - 64 años		40	11	3.6
≥ de 65 años		12	6	2.0
<b>Quimioterapia</b>	<b>Aplicaciones</b>	<b>2,633</b>	<b>26</b>	<b>101.3</b>
- Bolo		79	19	4.2
- Infusión		2,553	26	98.2
- Intravenosa		1	1	1.0
<b>- Grupo de Edad</b>		<b>2,633</b>	<b>26</b>	<b>101.3</b>
10 - 14 años		10	7	1.4
16 - 19 años		78	26	3.0
20 - 34 años		321	26	12.3
35 - 44 años		536	26	20.6
45 - 64 años		1,261	26	48.5
≥ de 65 años		427	26	16.4
<b>PEDIATRIA</b>	<b>Proc/Aplic</b>	<b>Cantidad</b>	<b>Días Atendidos</b>	<b>Promedio</b>
<b>Procedimientos Especiales</b>	<b>Procedimiento</b>	<b>371</b>	<b>18</b>	<b>20.6</b>
- Médula Ósea		171	18	9.5
- Punción Lumbar		198	18	11.0
- Biopsia de Hueso		2	2	1.0
<b>- Grupo de Edad</b>		<b>371</b>	<b>18</b>	<b>20.6</b>
00 - 04 años		91	18	5.1
05 - 09 años		153	18	8.5
10 - 14 años		95	17	5.6
≥ de 15 años		32	10	3.2
<b>Quimioterapia</b>	<b>Aplicaciones</b>	<b>802</b>	<b>27</b>	<b>29.7</b>
- Bolo		528	27	19.6
- Infusión		205	27	7.6
- Infusión-Bolo		69	23	3.0
<b>- Grupo de Edad</b>		<b>802</b>	<b>27</b>	<b>29.7</b>
00 - 04 años		264	27	9.8
05 - 09 años		293	27	10.9
10 - 14 años		223	27	8.3
≥ de 15 años		22	10	2.2





## IV.- INDICADORES DE LABORATORIO

DICIEMBRE - 2012

## 1.- INDICADORES DE LABORATORIO POR DEPARTAMENTOS MEDICOS

INDICADORES	Consulta Externa		Hospitalización		Total
	Ordenes	Prueb.Realizadas	Ordenes	Prueb.Realizadas	Prueb./ Ordenes
Unidad de Medida	Nº Ordenes	Nº Prueb.Realiz.	Nº Ordenes	Nº Prueb.Realiz.	Nº Prueb.Realiz.
	----- Nº Cons.Exter	----- Nº Ordenes	----- Nº Egresos	----- Nº Ordenes	----- Nº Ordenes
<b>TOTAL</b>	<b>0.86</b>	<b>4.30</b>	<b>10.18</b>	<b>6.49</b>	<b>5.05</b>
<b>DIRECCION DE CIRUGIA Y ME</b>	<b>0.87</b>	<b>4.67</b>	<b>9.97</b>	<b>6.52</b>	<b>5.35</b>
<b>DIRECCION DE CIRUGIA</b>	<b>0.47</b>	<b>4.21</b>	<b>4.23</b>	<b>5.21</b>	<b>4.58</b>
ABDOMEN	0.95	5.05	10.01	5.73	5.40
CABEZA Y CUELLO	0.35	4.05	1.42	3.47	3.91
CIRUGIA PLASTICA Y RECONSTR	0.07	4.50	0.25	7.00	4.65
ORTOPEDIA ONCOLOGICA	0.39	5.23	0.77	3.94	5.04
GINECOLOGÍA	0.31	3.92	4.61	4.66	4.20
NEUROCIROGIA	0.37	4.17	3.49	4.65	4.42
MAMAS Y TEJIDOS BLANDOS	0.31	4.49	1.07	4.29	4.45
TÓRAX	0.62	4.65	4.71	6.18	5.31
UROLOGÍA	0.87	3.53	4.96	5.49	4.02
CIRUGIA S.B.T.D.	0.00	(-)	(#)	5.34	5.34
<b>DIRECCION DE MEDICINA</b>	<b>1.23</b>	<b>4.82</b>	<b>18.76</b>	<b>6.97</b>	<b>5.62</b>
ONCOLOGIA MEDICA	2.07	4.88	17.46	7.09	5.71
ONCOLOGIA PEDIATRICA	2.29	4.96	17.29	7.09	5.71
ESPECIALIDADES MEDICAS	0.29	4.02	(#)	7.88	4.19
MEDICINA S.B.T.D.	0.00	(-)	(#)	5.13	5.13
EMERGENCIA	(-)	(-)	(-)	(-)	(-)
<b>DIRECCION DE RADIOTERAPI</b>	<b>0.37</b>	<b>4.66</b>	<b>(#)</b>	<b>2.00</b>	<b>4.62</b>
RADIOTERAPIA	0.37	4.74	(#)	2.00	4.70
MEDICINA NUCLEAR	0.44	2.50	(#)	(-)	2.50
<b>CENTRO DE PREVENCION</b>	<b>0.06</b>	<b>2.12</b>	<b>(#)</b>	<b>(-)</b>	<b>2.12</b>
CENTRO DE PREVENCION	0.06	2.12	(#)	(-)	2.12
<b>OTROS SERVICIOS</b>	<b>12.85</b>	<b>1.28</b>	<b>(#)</b>	<b>5.46</b>	<b>1.65</b>
BANCO DE SANGRE	(&)	1.12	(#)	(-)	1.12
HEMATOLOGIA CLINICA	0.61	2.88	(#)	(-)	2.88
GENETICA MEDICA	0.00	(-)	(#)	(-)	(-)
PATOLOGIA Y PATOLOGIA CLINI	(&)	5.07	(#)	(-)	5.07
UNIDAD DE CUIDADOS INTENSIV	(&)	(-)	(#)	5.38	5.38
SOPORTE NUTRICIONAL	0.00	(-)	(#)	(-)	(-)
OTROS (I)	(&)	3.74	(#)	6.31	4.44

(!) Incluye en Otros : UCI , Anestesia , Cirugía menor-Endoscopia

#) No prestan servicio de hospitalización

(-) Las Ordenes corresponde a cada especialidad

## 2.- INDICADORES DE LABORATORIO POR AREA

INDICADORES	Cons.Externa	Hospitalización	Total
	Prueb./ Ordenes	Prueb./ Ordenes	Prueb./ Ordenes
Unidad de Medida	Nº Prueb.Realiz.	Nº Prueb.Realiz.	Nº Prueb.Realiz.
	----- Nº Ordenes	----- Nº Ordenes	----- Nº Ordenes
<b>TOTAL</b>	<b>4.30</b>	<b>6.49</b>	<b>5.05</b>
HEMATOLOGIA ESPECIAL	1.00	1.00	1.00
HEMATOLOGIA	7.12	8.27	7.54
BIOQUIMICA	3.49	7.57	4.81
MICROBIOLOGIA	1.86	1.68	1.74
INMUNOLOGIA	2.16	2.99	2.23

INDICADORES	Consulta Externa		Hospitalización		Total	
	Ordenes %	Pruebas Realiz. %	Ordenes %	Pruebas Realiz. %	Ordenes %	Pruebas Realiz. %
<b>TOTAL</b>	<b>66.1%</b>	<b>56.3%</b>	<b>33.9%</b>	<b>43.7%</b>	<b>100.0%</b>	<b>100.0%</b>
HEMATOLOGIA ESPECIAL	62.7%	62.7%	37.3%	37.3%	2.9%	0.6%
HEMATOLOGIA	63.7%	60.2%	36.3%	39.8%	33.4%	49.8%
BIOQUIMICA	67.7%	49.1%	32.3%	50.9%	43.7%	41.6%
MICROBIOLOGIA	35.3%	37.8%	64.7%	62.2%	8.9%	3.1%
INMUNOLOGIA	92.0%	89.2%	8.0%	10.8%	11.2%	4.9%

**3.- BASE DE DATOS - LABORATORIO  
DICIEMBRE - 2012**

Departamentos y/o Servicios Médicos	Consulta Externa		Hospitalización		TOTAL		Consulta Externa	Egresos
	Nº Ordenes	Nº Pruebas Realizadas	Nº Ordenes	Nº Pruebas Realizadas	Nº Ordenes	Nº Pruebas Realizadas		
<b>TOTAL</b>	<b>18,472</b>	<b>79,494</b>	<b>9,489</b>	<b>61,604</b>	<b>27,961</b>	<b>141,098</b>	<b>21,567</b>	<b>932</b>
<b>DIRECCION DE CIRUGIA Y MEDICINA</b>	<b>15,812</b>	<b>73,791</b>	<b>9,291</b>	<b>60,551</b>	<b>25,103</b>	<b>134,342</b>	<b>18,231</b>	<b>932</b>
<b>DIRECCION DE CIRUGIA</b>	<b>4,043</b>	<b>17,028</b>	<b>2,388</b>	<b>12,453</b>	<b>6,431</b>	<b>29,481</b>	<b>8,691</b>	<b>564</b>
ABDOMEN	842	4,252	891	5,107	1,733	9,359	887	89
CABEZA Y CUELLO	453	1,835	148	513	601	2,348	1,295	104
CIRUGIA PLASTICA Y RECONSTRUCTIVA	16	72	1	7	17	79	215	4
ORTOPEDIA ONCOLOGICA	95	497	17	67	112	564	243	22
GINECOLOGÍA	776	3,042	466	2,170	1,242	5,212	2,519	101
NEUROCIRUGIA	123	513	129	600	252	1,113	332	37
MAMAS Y TEJIDOS BLANDOS	491	2,204	112	481	603	2,685	1,561	105
TÓRAX	191	888	146	903	337	1,791	309	31
UROLOGÍA	1,056	3,725	352	1,932	1,408	5,657	1,217	71
CIRUGIA S.B.T.D.	0	0	126	673	126	673	113	0
<b>DIRECCION DE MEDICINA</b>	<b>11,769</b>	<b>56,763</b>	<b>6,903</b>	<b>48,098</b>	<b>18,672</b>	<b>104,861</b>	<b>9,540</b>	<b>368</b>
ONCOLOGIA MEDICA	8,876	43,303	5,342	37,869	14,218	81,172	4,287	306
ONCOLOGIA PEDIATRICA	1,956	9,693	1,072	7,600	3,028	17,293	856	62
ESPECIALIDADES MEDICAS	937	3,767	43	339	980	4,106	3,287	-
MEDICINA S.B.T.D.	0	0	446	2,290	446	2,290	111	-
EMERGENCIA	0	0	0	0	0	0	999	-
<b>DIRECCION DE RADIOTERAPIA</b>	<b>661</b>	<b>3,078</b>	<b>8</b>	<b>16</b>	<b>669</b>	<b>3,094</b>	<b>1,789</b>	<b>0</b>
RADIOTERAPIA	637	3,018	8	16	645	3,034	1,735	-
MEDICINA NUCLEAR	24	60	0	0	24	60	54	-
<b>CENTRO DE PREVENCIÓN</b>	<b>85</b>	<b>180</b>	<b>0</b>	<b>0</b>	<b>85</b>	<b>180</b>	<b>1,398</b>	<b>-</b>
CENTRO DE PREVENCIÓN	85	180	0	0	85	180	1,398	-
<b>OTROS SERVICIOS</b>	<b>1,914</b>	<b>2,445</b>	<b>190</b>	<b>1,037</b>	<b>2,104</b>	<b>3,482</b>	<b>149</b>	<b>-</b>
BANCO DE SANGRE	1,783	2,000	0	0	1,783	2,000	0	-
HEMATOLOGIA CLINICA	74	213	0	0	74	213	122	-
GENETICA MEDICA	0	0	0	0	0	0	13	-
PATOLOGIA Y PATOLOGIA CLINICA	14	71	0	0	14	71	0	-
UNIDAD DE CUIDADOS INTENSIVOS	0	0	174	936	174	936	0	-
SOPORTE NUTRICIONAL	0	0	0	0	0	0	14	-
OTROS (!)	43	161	16	101	59	262	0	-

A partir del mes de Noviembre 2010, el número de pruebas realizadas en laboratorio se contabilizan por tipo de examen, no grupal

Area de Laboratorio	Consulta Externa		Hospitalización		TOTAL	
	Nº Ordenes	Nº Pruebas Realizadas	Nº Ordenes	Nº Pruebas Realizadas	Nº Ordenes	Nº Pruebas Realizadas
<b>TOTAL</b>	<b>18,472</b>	<b>79,494</b>	<b>9,489</b>	<b>61,604</b>	<b>27,961</b>	<b>141,098</b>
HEMATOLOGIA ESPECIAL	512	512	305	305	817	817
HEMATOLOGIA	5,942	42,296	3,386	27,997	9,328	70,293
BIOQUIMICA	8,263	28,837	3,943	29,862	12,206	58,699
MICROBIOLOGIA	876	1,633	1,604	2,690	2,480	4,323
INMUNOLOGIA	2,879	6,216	251	750	3,130	6,966



PERU

Ministerio de Salud

Instituto Nacional de Enfermedades Neoplásicas  
Departamento de Epidemiología y Estadística del Cáncer**5.- PRUEBAS REALIZADAS EN LABORATORIO**  
**DICIEMBRE - 2012****1.- INDICADORES DE LABORATORIO POR DEPARTAMENTOS MEDICOS**

Pruebas Realizadas	Hemat Especial	Hemat	Bioq	Microb	Inmuno	TOTAL
<b>TOTAL</b>	<b>817</b>	<b>70,293</b>	<b>58,699</b>	<b>4,323</b>	<b>6,966</b>	<b>141,098</b>
Acido Urico			1,377			1,377
AFP					216	216
Acido Urico en orina 24			1			1
Adenosinadeaminasa (ADA)			13			13
Aga (Gases en sangre)			734			734
Aglutinaciones simples					4	4
Albumina Suero			2801			2,801
Amilasa			138			138
Anaerobios				6		6
Baciloscopia: BK (ZIEHL)				174		174
Beta 2 microglobulina					219	219
Bilirrubina total			1958			1,958
Bilirrubina directa			1958			1,958
CA 125					266	266
CA 15 - 3					556	556
CA 19 - 9					153	153
CEA					292	292
CYFRA 21 - 1					40	40
Cadenas Libres					2	2
Calcio en Orina 24 h			3			3
Calcio Iónico			2242			2,242
Calcio Sérico Total			14			14
Carbamazepina Sérica			1			1
Citomegalovirus IgG , Antic.					3	3
Citomegalovirus IgM , Antic.					3	3
Citomorfoloía: Médula Ósea	381					381
Citoquímica: Leucemia Aguda (LA)	47					47
Cloro			3438			3,438
Cloro Orina 24 Horas			11			11
Colesterol (HDL)			183			183
Colesterol (LDL)			181			181
Colesterol (VLDL)			167			167
Colesterol Total			226			226
Constantes Corpusculares		8537				8,537
CPK - MB			17			17
Creatinina			6597			6,597
Creatinina Fosfokinasa (CPK)			25			25
Cultivo de BK				88		88
Coprocultivo				22		22
Depuración Creatinina			51			51
Deshidrogenasa Láctica (DHL)			2594			2,594
Difenilhidantoina (DPH)			9			9
Dimero D. Cuantitativo		1405				1,405
Dosaje de Metrotexate			74			74
Epstein Barr Virus (VCA) IgG, Antic.					2	2
Epstein Barr Virus (BLOT) IGM					2	2
Estradiol					8	8
Examen Directo Tinta China				16		16
Examen Microscopio de Heces				36		36
Factor reumatoideo					1	1
Fenobarbital (FB)			2			2
Fenómeno L. E.					1	1
Fibrinógeno		1405				1,405
FSH					7	7
Frotis de Sangre Periférica		8544				8,544
Fosfatasa Alcalina	3		1960			1,963
Fósforo			2007			2,007
Fósforo en orina 24 h.			1			1
Gammaglutamil Transferasa			1483			1,483
Glucosa			2887			2,887
Glucosa LCR			376			376
Glucosa Líquidos			26			26
Gota Gruesa				1		1
Gram				248		248
Hemocultivo x (3)				1020		1,020
Hemoglobina Glicosilada			71			71
Hemoglobina		9048				9,048
Hematocrito		9048				9,048
Hepatitis A: IgM (Anti HAV-IgM)					40	40
Hepatitis A: Total (Anti HAV-Total)					62	62
Hepatitis B: Ag. de superficie austral					956	956
Hepatitis B: Ac. Antiaustralia (AchBs)					103	103
Hepatitis B: Ac. Anticore IgM (AchBc IgM)					60	60
Hepatitis B: Ac. Anticore Total (AchBe)					148	148



PERU

Ministerio de Salud

Instituto Nacional de Enfermedades Neoplásicas  
Departamento de Epidemiología y Estadística del Cáncer**5.- PRUEBAS REALIZADAS EN LABORATORIO**  
**DICIEMBRE - 2012****1.- INDICADORES DE LABORATORIO POR DEPARTAMENTOS MEDICOS**

Pruebas Realizadas	Hemat Especial	Hemat	Bioq	Microb	Inmuno	TOTAL
Hepatitis B: Ag. Epsilón (AgHBe)					40	40
Hepatitis B: Ac. Antiepsilón (AcHBe)					37	37
Hepatitis C: (Anti HCV)					301	301
Herpes Virus IgG					8	8
Herpes Virus IgM					3	3
HGC					217	217
Hongos				370		370
HIV 1-2, Antic.					877	877
HTLV-1, Antic.					396	396
Inmunofijación (orina/líquidos)					13	13
Inmunofijación (suero)					12	12
Inmunoglobulinas Dosaje (IgG)			33			33
Inmunoglobulinas Dosaje (IgA)			23			23
Inmunoglobulinas Dosaje (IgM)			12			12
Investig. Coccidias				42		42
Investigación de Acaros				4		4
Investigación de Pneumocystis Jiroveci				1		1
Investig. Strongyloides (método)				22		22
Líquidos o Secreciones ( Gram, koh)				250		250
LH					4	4
Magnesio			1614			1,614
Magnesio en orina 24 horas			1			1
Mielocultivo				2		2
Orina : Examen Completo				226		226
Orina : Sedimento		5		763		768
Ph. Heces				36		36
Parasitológico x 3				149		149
Potasio			3522			3,522
Potasio orina 24 horas			11			11
Proteína C Reactiva					2	2
Proteínas LCR			376			376
Proteínas Líquidos			27			27
Proteínas Totales Suero			2799			2,799
Proteinuria en orina 24 horas			48			48
Proteionograma Electroforético (Suero)					11	11
Proteionograma Electroforético (Orina/LCR)					13	13
PSA - Libre					49	49
PSA -Total					402	402
Reacción Inflamatoria en Heces				46		46
Recuento Celular y Diferencial de LCR	368	2				370
Recuento Celular de Otros Líquidos	18	5				23
Recuento de Glóbulos Rojos		8544				8,544
Recuento de Leucocitos		8548				8,548
Recuento de Linfocitos		1				1
Recuento de Plaquetas		8552				8,552
Recuento de Reticulocitos		10				10
Reserva Alcalina (CO2)			5			5
Rubeolla IgG					3	3
Rubeolla IgM					3	3
Sangre Oculta en Heces (Thevenon)				28		28
Sífilis: Serología					901	901
Sífilis Confirmatorio					15	15
Sustancia Reductora				36		36
Sodio			3499			3,499
Sodio orina 24 horas			11			11
T 3					19	19
T 4 Libre					172	172
TG					103	103
TSH					207	207
Test Graham (Oxiurus)				1		1
Tiempo Sangría (TS)		2				2
Tiempo Parcial Tromboplastina		2446				2,446
Tiempo Protombina (TP)		2776				2,776
Tiempo Trombina (TT)		1389				1,389
Toxoplasma IgG, Antic.					4	4
Toxoplasma IgM, Antic.					4	4
Transaminasa (TGO)			4064			4,064
Transaminasa (TGP)			5784			5,784
Triglicéridos			206			206
Troponina T.			17			17
Urea			2971			2,971
Urea en Orina			50			50
Urocultivo y Antibiograma				736		736
Varicela IgG					5	5
Varicela IgM					1	1
Velocidad de Sedimentac. Globular		26				26

**V.- INDICADORES DE RADIODIAGNÓSTICO**
**DICIEMBRE - 2012**

1.- Exámenes por Médicos	VALIDADOS		SUPERVISADOS	
	Nº	%	Nº	%
<b>TOTAL</b>	<b>9,636</b>	<b>100.0</b>	<b>9,636</b>	<b>100.0</b>
<b>Médicos Staff</b>	<b>2,914</b>	<b>30.2</b>	<b>9,636</b>	<b>100.0</b>
- Huayanay Santos Jorge	64	2.2	272	2.8
- Rodríguez Lira Alvaro	498	17.1	1,930	20.0
- Rodríguez Lira José Emilio	119	4.1	348	3.6
- Farías Mejía Cilia Ilya	43	1.5	170	1.8
- Flores Alvaro Raymundo Jesús	28	1.0	2,189	22.7
- Moreno Navarro Percy	72	2.5	167	1.7
- Navarro Romero Tito	273	9.4	543	5.6
- Mendoza Pantoja Ignacio Jesús	147	5.0	759	7.9
- Fernández Umpire Darwin Iván	134	4.6	459	4.8
- Huaripata Atalaya Pedro Fausto	170	5.8	620	6.4
- Sernaqué Quintana Raymundo	457	15.7	617	6.4
- Malca Salazar Carlos Ernesto	325	11.2	658	6.8
- Ames Caro Romy Lisset	302	10.4	499	5.2
- Angulo Carvallo Natali	282	9.7	405	4.2
<b>Médicos Residentes</b>	<b>6,722</b>	<b>69.8</b>	-	-
- Mendoza León Víctor Hugo	1,018	10.6	-	-
- Meza Villanueva Heller Alexander	74	0.8	-	-
- Orihuela Ninahuamán Shirley Lidia	742	7.7	-	-
- Quispe Pérez Liliana Denisse	131	1.4	-	-
- Salcedo Miranda Cristhian	435	4.5	-	-
- Concepción Ccorahua Christian Alexander	545	5.7	-	-
- Velásquez Gonzáles Daniel Eduardo	100	1.0	-	-
- Gonzalez Valdivia Adriana Fabiola	187	1.9	-	-
- Bayona Huaman Esmeralda soledad	794	8.2	-	-
- Avila Zavala Pamela Lizeth	587	6.1	-	-
- Becerra Alvarez Gustavo Maximiliano	269	2.8	-	-
- Rios Lau Miguel Alejandro	201	2.1	-	-
- Torres Maza Yanet Yisela	1,639	17.0	-	-

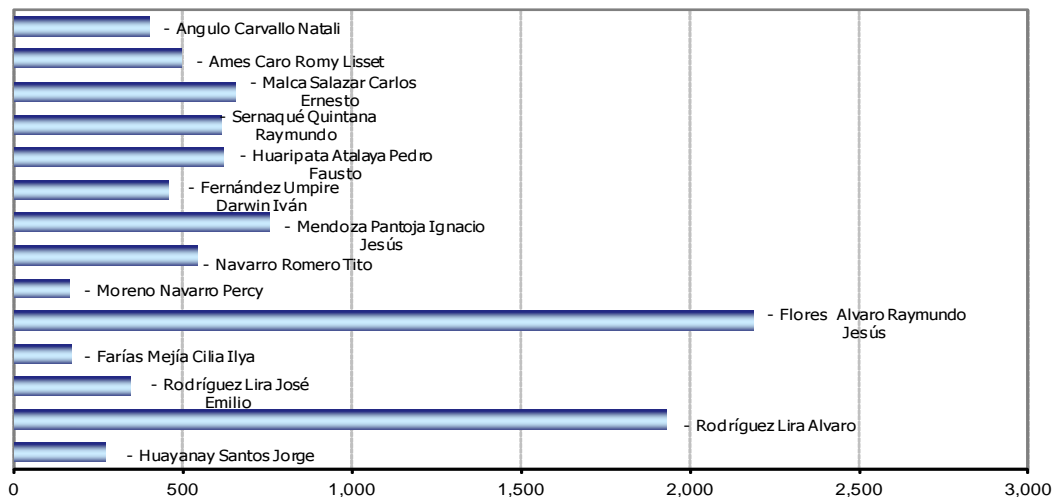
**Total de Exámenes Supervisados Según Médico Staff**



PERU

Ministerio de Salud

Instituto Nacional de Enfermedades Neoplásicas  
Departamento de Epidemiología y Estadística del Cáncer**V.- INDICADORES DE RADIODIAGNOSTICO****DICIEMBRE - 2012****2.- EXAMENES REALIZADOS**

EXAMENES REALIZADOS	TOTAL	%
<b>TOTAL</b>	<b>9,636</b>	<b>100.0%</b>
<b>ZONA DE LA RADIOGRAFIA</b>	<b>3,573</b>	<b>37.1%</b>
Tórax frontal (1)	1,682	47.1%
Mamografía bilateral (4)	505	14.1%
Tórax portátil	420	11.8%
Mamografía unilateral (2)	224	6.3%
Tórax frontal y perfil (2)	215	6.0%
Abdomen simple de cubito y de pie (2)	87	2.4%
Informe de radiografías de la calle (mamografías)	77	2.2%
Simulación región	35	1.0%
Pelvis (1)	33	0.9%
Rodilla c/lado (2)	30	0.8%
Columna lumbrosacra frente y perfil (2)	24	0.7%
Muslo fémur (2)	23	0.6%
Survey óseo (7)	21	0.6%
Hombro	18	0.5%
Pierna c/lado(2)	14	0.4%
Abdomen simple de cubito (1)	13	0.4%
Mamografía + localización + control pieza operatoria	13	0.4%
Brazo y húmero (2)	12	0.3%
Drenaje percutáneo	12	0.3%
Nefrostomía percutánea	11	0.3%
Colon a doble contraste (7)	9	0.3%
Esófago (4)	9	0.3%
Columna dorsal frente y perfil (2)	8	0.2%
Mano c/lado (2)	7	0.2%
Otros	71	2.0%
<b>T.A.C.</b>	<b>2,907</b>	<b>30.2%</b>
Abdomen y pelvis	1,228	42.2%
Tórax	889	30.6%
Cerebro c/c	167	5.7%
Informe de la calle	134	4.6%
Tórax de alta resolución	92	3.2%
Tejido blando del cuello	89	3.1%
Macizo facial	85	2.9%
Cerebro s/c	69	2.4%
Senos paranasales (3)	42	1.4%
Dinámico de hígado - páncreas	27	0.9%
Abdomen	23	0.8%
Miembro inferior	13	0.4%
Pelvis	11	0.4%
Angiotomografía trombo embolismo pulmón	10	0.3%
Orbita	8	0.3%
Otros	20	0.7%
<b>ECOGRAFIA</b>	<b>2,702</b>	<b>28.0%</b>
Abdominal pélvica o completa	1,329	49.2%
Mama	632	23.4%
Transvaginal	263	9.7%
Partes blandas	214	7.9%
Abdominal superior	66	2.4%
Tiroides	41	1.5%
Biopsia guiada por TAC	26	1.0%
Eco. + Localización	22	0.8%
Testicular	22	0.8%
Biopsia masa intra abdominal	18	0.7%
Biopsia de partes blandas	16	0.6%
Tórax / derrame y masa	16	0.6%
Abdominal pélvica o ginecológica	9	0.3%
Transrectal	8	0.3%
Biopsia prostática transrectal	7	0.3%
Otros	13	0.5%
<b>DOPPLER</b>	<b>117</b>	<b>1.2%</b>
Doppler venoso periférico miembro superior e inferior	91	3.4%
Doppler arterial miembro inferior y superior	19	0.7%
Doppler color órgano	4	0.1%
Doppler carotideo y yugular	3	0.1%
<b>RESONANCIA MAGNETICA</b>	<b>337</b>	<b>3.5%</b>
Encéfalo	139	41.2%
Columna total	34	10.1%
Informe de placas de la calle	32	9.5%
Abdomen inferior (pelvis) Próstata	22	6.5%
Abdomen superior	13	3.9%
Columna lumbr sacra	13	3.9%
Bilateral de mamas	12	3.6%
Columna dorsal	8	2.4%
Cuello (laringe)	7	2.1%
Otros	57	16.9%

**V.- INDICADORES DE RADIODIAGNÓSTICO**  
**DICIEMBRE - 2012**

**3.- EXAMENES REALIZADOS SEGÚN CONDICION SOCIO-ECONOMICA**

CLASIFICACION	MASCULINO	FEMENINO	DESCONOCIDO	TOTAL	%
<b>TOTAL</b>	<b>2,715</b>	<b>6,863</b>	<b>58</b>	<b>9,636</b>	<b>100.00%</b>
Hospitalar	519	1,970	47	<b>2,536</b>	26.3%
S.I.S.	1,759	3,915	0	<b>5,674</b>	58.9%
EsSalud	318	730	1	<b>1,049</b>	10.9%
El Servicio	50	110	10	<b>170</b>	1.8%
Social	69	138	0	<b>207</b>	2.1%

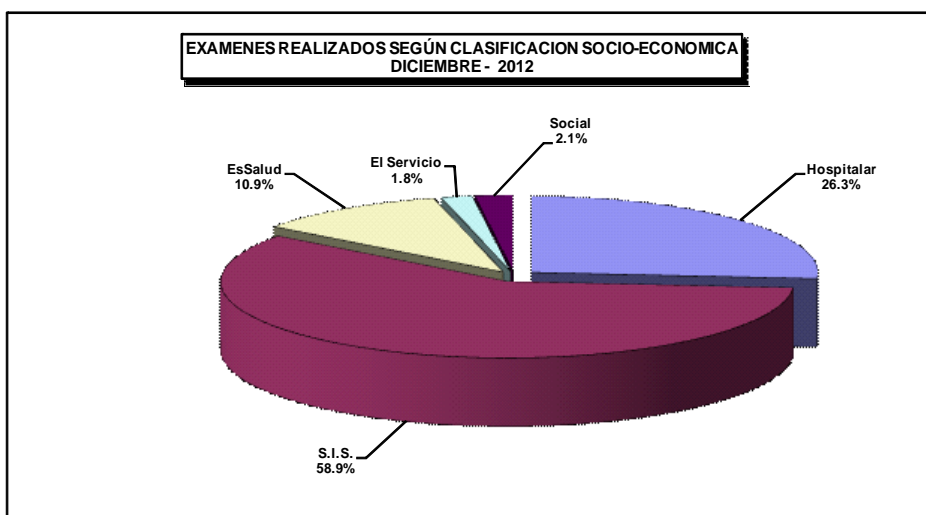

**V.- INDICADORES DE RADIODIAGNÓSTICO**

**ENERO A DICIEMBRE - 2012**

**5.- EXAMENES REALIZADOS SEGÚN CONDICION SOCIO ECONOMICA**

CLASIFICACION	Hospitalar	EsSalud	SBTD	S.I.S.	Social	Total
<b>TOTAL</b>	<b>35,587</b>	<b>14,825</b>	<b>2,533</b>	<b>63,064</b>	<b>3,370</b>	<b>119,379</b>
Ene	2,792	1,093	230	4,534	339	<b>8,988</b>
Feb	3,241	1,382	240	4,799	319	<b>9,981</b>
Mar	3,263	1,275	197	5,153	320	<b>10,208</b>
Abr	2,772	1,104	185	4,135	330	<b>8,526</b>
May	2,944	1,296	188	4,744	263	<b>9,435</b>
Jun	3,006	1,207	166	5,191	276	<b>9,846</b>
Jul	3,045	1,188	183	5,138	289	<b>9,843</b>
Jun	3,006	1,207	166	5,191	276	<b>9,846</b>
Ago	2,662	1,258	256	5,333	255	<b>9,764</b>
Set	2,708	1,302	245	4,976	221	<b>9,452</b>
Oct	1,395	607	150	3,682	125	<b>5,959</b>
Nov	2,217	857	157	4,514	150	<b>7,895</b>
Dic	2,536	1,049	170	5,674	207	<b>9,636</b>

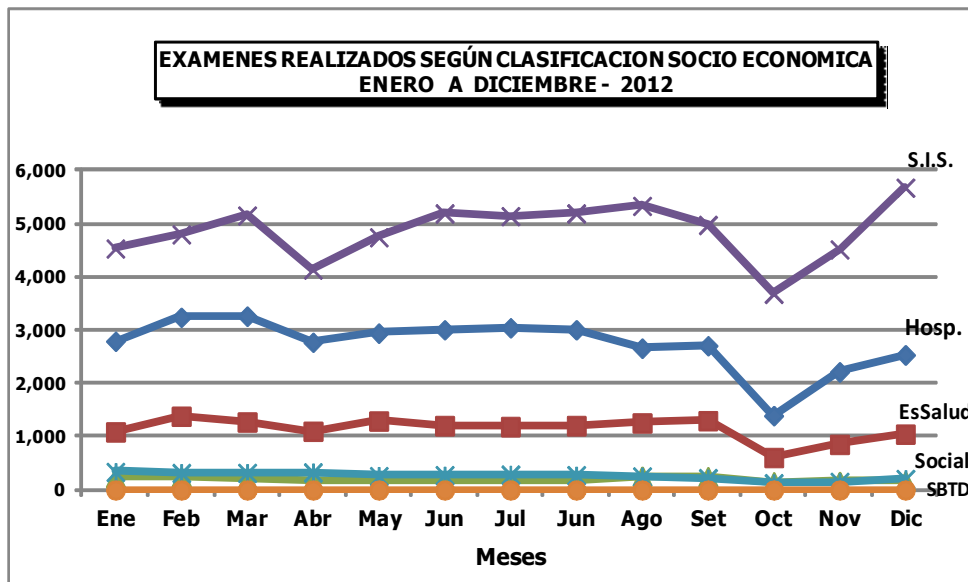



**V.- INDICADORES DE RADIODIAGNÓSTICO**  
**DICIEMBRE - 2012**

**4.- EXAMENES REALIZADOS SEGÚN DEPARTAMENTO MEDICO Y SEXO**

DEPARTAMENTOS MEDICOS	MASCULINO	FEMENINO	DESCONOCIDO	TOTAL	%
<b>TOTAL</b>	<b>2,709</b>	<b>6,869</b>	<b>58</b>	<b>9,636</b>	<b>100.0%</b>
<b>DIRECCION DE CIRUGIA</b>	<b>1,259</b>	<b>3,242</b>	<b>3</b>	<b>4,504</b>	<b>46.7%</b>
ABDOMEN	328	417	0	745	7.7%
CABEZA Y CUELLO	125	228	0	353	3.7%
ESPECIALIDADES QUIRURGICAS	70	75	0	145	1.5%
GINECOLOGIA	0	744	2	746	7.7%
NEUROCIRUGIA	62	101	0	163	1.7%
MAMAS Y TEJIDOS BLANDOS	93	1,458	0	1,551	16.1%
TORAX	75	100	1	176	1.8%
UROLOGIA	506	119	0	625	6.5%
<b>DIRECCION DE CIRUGIA</b>	<b>840</b>	<b>1,779</b>	<b>12</b>	<b>2,631</b>	<b>27.3%</b>
MEDICINA	709	1,690	12	2,411	25.0%
PEDIATRIA	131	89	0	220	2.3%
<b>DIRECCION DE RADIOTERAPIA</b>	<b>37</b>	<b>248</b>	<b>0</b>	<b>285</b>	<b>3.0%</b>
RADIOTERAPIA	37	248	0	285	3.0%
<b>OTROS</b>	<b>573</b>	<b>1,600</b>	<b>43</b>	<b>2,216</b>	<b>23.0%</b>

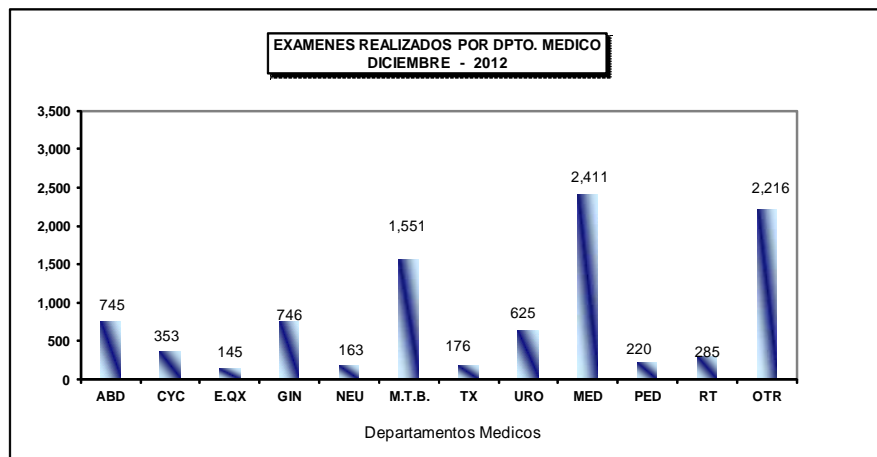

**V.- INDICADORES DE RADIODIAGNÓSTICO**  
**DICIEMBRE - 2012**

**5.- EXAMENES REALIZADOS SEGÚN SERVICIOS MEDICOS**

CLASIFICACION	MASCULINO	FEMENINO	DESCONOCIDO	TOTAL	%
<b>TOTAL</b>	<b>2,715</b>	<b>6,863</b>	<b>58</b>	<b>9,636</b>	<b>100.0%</b>
ADOLESCENTES	38	39	0	77	0.8%
CONSULTORIOS EXTERNOS	1,827	5,401	55	7,283	75.6%
CLINICA DE DIA	0	1	0	1	0.0%
EMERGENCIA AMBULATORIA	104	127	0	231	2.4%
EMERGENCIA HOSPITALAR	230	415	0	645	6.7%
HOSPITALIZACIÓN	289	515	1	805	8.4%
EL SERVICIO	23	51	2	76	0.8%
PEDIATRIA	7	6	0	13	0.1%
RECUPERACION	1	8	0	9	0.1%
SALA COMUN	116	183	0	299	3.1%
SEPIN	9	14	0	23	0.2%
UCI	48	40	0	88	0.9%
UTM	8	22	0	30	0.3%
UTI	15	41	0	56	0.6%

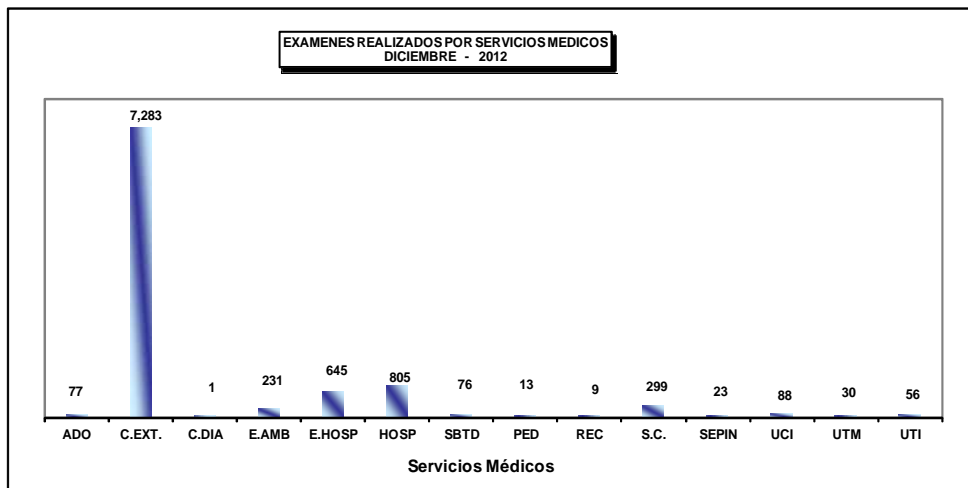

**V.- INDICADORES DE RADIODIAGNÓSTICO****DICIEMBRE - 2012****6.- EXAMENES REALIZADOS POR TIPO DE PACIENTE**

PROCEDENCIA	Total	%
<b>TOTAL</b>	<b>9,636</b>	<b>100.00%</b>
INEN	8,816	<b>91.5%</b>
Centro de Prevención	683	<b>7.1%</b>
Privados	19	<b>0.2%</b>
Externos	118	<b>1.2%</b>

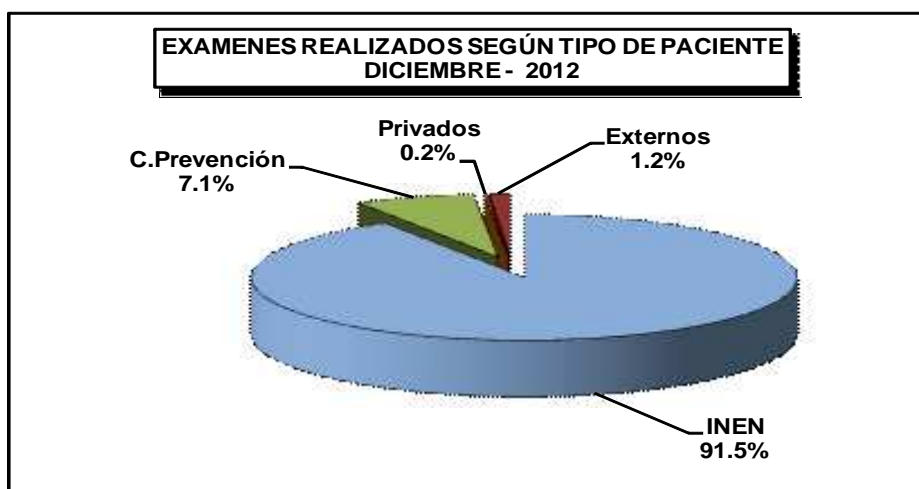



PERU

Ministerio de Salud

Instituto Nacional de Enfermedades Neoplásicas  
Departamento de Epidemiología y Estadística del Cáncer**VI.- INDICADORES DE CIRUGÍA MENOR Y ENDOSCOPIAS**  
**DICIEMBRE - 2012****1.- INDICADORES DE CIRUGÍA MENOR Y ENDOSCOPIAS**

INDICADOR	Hospitalizado		Ambulatorio		TOTAL		Nro.Cir.Menor x Cirujano
	Nro.	%	Nro.	%	Nro.	%	Total Cir.Menor ----- Nº Cirujanos
<b>CIRUGIA MENOR Y ENDOSCOPIA</b>	<b>75</b>	<b>11.3</b>	<b>589</b>	<b>88.7</b>	<b>664</b>	<b>100.0</b>	<b>14.8</b>
<b>CIRUGIA MENOR</b>	<b>19</b>	<b>11.2</b>	<b>151</b>	<b>88.8</b>	<b>170</b>	<b>25.6</b>	<b>4.9</b>
<b>ABDOMEN</b>	<b>1</b>	<b>11.1</b>	<b>8</b>	<b>88.9</b>	<b>9</b>	<b>1.4</b>	<b>4.5</b>
- Ruíz Eloy	1	100.0	0	0.0	1		
- Sánchez Néstor	0	0.0	8	100.0	8		
<b>CABEZA Y CUELLO</b>	<b>12</b>	<b>15.2</b>	<b>67</b>	<b>84.8</b>	<b>79</b>	<b>11.9</b>	<b>6.6</b>
- Cabeza y Cuello	<b>10</b>	<b>19.6</b>	<b>41</b>	<b>80.4</b>	<b>51</b>	<b>7.7</b>	<b>6.4</b>
- Salas Abraham	1	9.1	10	90.9	11		
- Sánchez Pedro	0	0.0	7	100.0	7		
- Torres Fernando	1	10.0	9	90.0	10		
- Olaechea Carlos	1	100.0	0	0.0	1		
- Gutiérrez José	2	20.0	8	80.0	10		
- Apéstegui Cristian	0	0.0	1	100.0	1		
- De Paz Dante	5	83.3	1	16.7	6		
- Loayza Christian	0	0.0	5	100.0	5		
- <b>Oftalmología</b>	<b>2</b>	<b>12.5</b>	<b>14</b>	<b>87.5</b>	<b>16</b>	<b>2.4</b>	<b>8.0</b>
- Serpa Solón	2	16.7	10	83.3	12		
- Torres Neyda	0	0.0	4	100.0	4		
- <b>Odontología</b>	<b>0</b>	<b>0.0</b>	<b>12</b>	<b>100.0</b>	<b>12</b>	<b>1.8</b>	<b>6.0</b>
- Asurza José	0	0.0	10	100.0	10		
- Cavero Cristina	0	0.0	2	100.0	2		
<b>ESPECIALIDADES QUIRURGICAS</b>	<b>1</b>	<b>4.5</b>	<b>21</b>	<b>95.5</b>	<b>22</b>	<b>3.3</b>	<b>4.4</b>
- <b>Cirugía Plástica y Reconstructiva</b>	<b>1</b>	<b>5.0</b>	<b>19</b>	<b>95.0</b>	<b>20</b>	<b>3.0</b>	<b>5.0</b>
- Delgado Ricardo	0	0.0	2	100.0	2		
- López Jesús	0	0.0	2	100.0	2		
- Chávez Miguel Angel	0	0.0	6	100.0	6		
- Ramírez Luis	1	10.0	9	90.0	10		
- <b>Ortopedia Oncológica</b>	<b>0</b>	<b>0.0</b>	<b>2</b>	<b>100.0</b>	<b>2</b>	<b>0.3</b>	<b>2.0</b>
- Iberico Walter	0	0.0	2	100.0	2		
<b>GINECOLOGIA</b>	<b>0</b>	<b>0.0</b>	<b>1</b>	<b>100.0</b>	<b>1</b>	<b>0.2</b>	<b>1.0</b>
- López Aldo	0	0.0	1	100.0	1		
<b>MAMAS Y TEJIDOS BLANDOS</b>	<b>4</b>	<b>8.0</b>	<b>46</b>	<b>92.0</b>	<b>50</b>	<b>7.5</b>	<b>5.6</b>
- Cotrina José	0	0.0	2	100.0	2		
- De la Cruz Miguel	2	20.0	8	80.0	10		
- Calderón Gabriela	0	0.0	9	100.0	9		
- Dunstan Jorge	0	0.0	1	100.0	1		
- Vílchez Sheila	0	0.0	8	100.0	8		
- Falla Martín	0	0.0	5	100.0	5		
- Mendoza Zulma	2	15.4	11	84.6	13		
- Cunia Marleni	0	0.0	1	100.0	1		
- Paredes Javier	0	0.0	1	100.0	1		
<b>TÓRAX</b>	<b>0</b>	<b>0.0</b>	<b>4</b>	<b>100.0</b>	<b>4</b>	<b>0.6</b>	<b>1.3</b>
- Rivera Julio	0	0.0	1	100.0	1		
- Vega José	0	0.0	1	100.0	1		
- Cunia José	0	0.0	2	100.0	2		
<b>UROLOGÍA</b>	<b>1</b>	<b>20.0</b>	<b>4</b>	<b>80.0</b>	<b>5</b>	<b>0.8</b>	<b>1.7</b>
- Quiroa Fernando	1	100.0	0	0.0	1		
- Huamán Marco	0	0.0	3	100.0	3		
- Sánchez Hugo	0	0.0	1	100.0	1		



PERU

Ministerio de Salud

Instituto Nacional de Enfermedades Neoplásicas  
Departamento de Epidemiología y Estadística del Cáncer**1.- INDICADORES DE CIRUGÍA MENOR Y ENDOSCOPIAS  
DICIEMBRE - 2012**

INDICADOR	Hospitalizado		Ambulatorio		TOTAL		Nro.Endoscopías x Cirujano ----- Nº Cirujanos
	Nro.	%	Nro.	%	Nro.	%	
<b>ENDOSCOPIAS</b>	<b>56</b>	<b>11.3</b>	<b>438</b>	<b>88.7</b>	<b>494</b>	<b>74.4</b>	<b>27.4</b>
<b>ESPECIALIDADES MEDICAS</b>	<b>48</b>	<b>12.4</b>	<b>339</b>	<b>87.6</b>	<b>387</b>	<b>58.3</b>	<b>64.5</b>
<b>Gastroscopía</b>	<b>27</b>	<b>9.9</b>	<b>246</b>	<b>90.1</b>	<b>273</b>	<b>41.1</b>	<b>68.3</b>
- Barreda Fernando	2	33.3	4	66.7	6		
- Combe Juan	6	12.5	42	87.5	48		
- Liu Humberto	12	11.7	91	88.3	103		
- Valdivia Daniel	7	6.0	109	94.0	116		
<b>Eco-endoscopía</b>	<b>0</b>	<b>0.0</b>	<b>4</b>	<b>100.0</b>	<b>4</b>	<b>0.6</b>	<b>4.0</b>
- Liu Humberto	0	0.0	4	100.0	4		
<b>Pancreato Colangiografía Retrógrada E</b>	<b>1</b>	<b>33.3</b>	<b>2</b>	<b>66.7</b>	<b>3</b>	<b>0.5</b>	<b>1.0</b>
- Combe Juan	0	0.0	1	100.0	1		
- Liu Humberto	0	0.0	1	100.0	1		
- Valdivia Daniel	1	100.0	0	0.0	1		
<b>Colonoscopia</b>	<b>10</b>	<b>11.8</b>	<b>75</b>	<b>88.2</b>	<b>85</b>	<b>12.8</b>	<b>21.3</b>
- Barreda Fernando	0	0.0	5	100.0	5		
- Combe Juan	1	5.3	18	94.7	19		
- Liu Humberto	6	18.8	26	81.3	32		
- Valdivia Daniel	3	10.3	26	89.7	29		
<b>Proctoscopia</b>	<b>3</b>	<b>23.1</b>	<b>10</b>	<b>76.9</b>	<b>13</b>	<b>2.0</b>	<b>3.3</b>
- Barreda Fernando	0	0.0	1	100.0	1		
- Combe Juan	0	0.0	3	100.0	3		
- Liu Humberto	0	0.0	6	100.0	6		
- Valdivia Daniel	3	100.0	0	0.0	3		
<b>Neumología</b>	<b>7</b>	<b>77.8</b>	<b>2</b>	<b>22.2</b>	<b>9</b>	<b>1.4</b>	<b>4.5</b>
- Gutarra Katherine	1	100.0	0	0.0	1		
- Saavedra Carlos	6	75.0	2	25.0	8		
<b>GINECOLOGIA</b>	<b>1</b>	<b>14.3</b>	<b>6</b>	<b>85.7</b>	<b>7</b>	<b>1.1</b>	<b>3.5</b>
<b>Histeroscopia</b>	<b>1</b>	<b>14.3</b>	<b>6</b>	<b>85.7</b>	<b>7</b>	<b>1.1</b>	
- Montoya Absalón	0	0.0	4	100.0	4		
- López Aldo	1	33.3	2	66.7	3		
<b>TORAX</b>	<b>6</b>	<b>37.5</b>	<b>10</b>	<b>62.5</b>	<b>16</b>	<b>2.4</b>	<b>4.0</b>
<b>Broncoscopia/ Esofagoscopia</b>	<b>6</b>	<b>37.5</b>	<b>10</b>	<b>62.5</b>	<b>16</b>	<b>2.4</b>	
- Rojas Víctor	1	50.0	1	50.0	2		
- Amorín Edgar	2	100.0	0	0.0	2		
- Rivera Julio	0	0.0	1	100.0	1		
- Vega José	3	27.3	8	72.7	11		
<b>UROLOGÍA</b>	<b>1</b>	<b>1.2</b>	<b>83</b>	<b>98.8</b>	<b>84</b>	<b>12.7</b>	<b>14.0</b>
<b>Cisto-Uretrocistoscopia</b>	<b>1</b>	<b>1.2</b>	<b>83</b>	<b>98.8</b>	<b>84</b>	<b>12.7</b>	
- Pow Sang Mariela	0	0.0	4	100.0	4		
- Meza Luis	0	0.0	1	100.0	1		
- Quiroa Fernando	0	0.0	1	100.0	1		
- Franco Ernesto	0	0.0	4	100.0	4		
- Huamán Marco	0	0.0	47	100.0	47		
- Sánchez Hugo	1	3.7	26	96.3	27		

**2.- BASE DE DATOS CIRUGÍA MENOR Y ENDOSCOPIAS**  
**DICIEMBRE - 2012**

DEPARTAMENTOS MEDICOS	Hospitalizado		Ambulatorio				TOTAL	Nro. Cirujanos
	Hospitalar	SBTD	Consultorios Externos	Emergencia	SBTD	Otro Hospital		
<b>Cirugía Menor y Endoscopías</b>	<b>54</b>	<b>21</b>	<b>589</b>	<b>0</b>	<b>0</b>	<b>0</b>	<b>664</b>	<b>45</b>
<b>Cirugía Menor</b>	<b>9</b>	<b>10</b>	<b>151</b>	<b>0</b>	<b>0</b>	<b>0</b>	<b>170</b>	<b>35</b>
<b>ABDOMEN</b>	<b>0</b>	<b>1</b>	<b>8</b>	<b>0</b>	<b>0</b>	<b>0</b>	<b>9</b>	<b>2</b>
- Ruíz Eloy	0	1	0	0	0	0	1	
- Sánchez Néstor	0	0	8	0	0	0	8	
<b>CABEZA Y CUELLO</b>	<b>5</b>	<b>7</b>	<b>67</b>	<b>0</b>	<b>0</b>	<b>0</b>	<b>79</b>	<b>12</b>
- Cabeza y Cuello	<b>5</b>	<b>5</b>	<b>41</b>	<b>0</b>	<b>0</b>	<b>0</b>	<b>51</b>	<b>8</b>
- Salas Abraham	0	1	10	0	0	0	11	
- Sánchez Pedro	0	0	7	0	0	0	7	
- Torres Fernando	0	1	9	0	0	0	10	
- Olaechea Carlos	0	1	0	0	0	0	1	
- Gutiérrez José	0	2	8	0	0	0	10	
- Apéstegui Cristian	0	0	1	0	0	0	1	
- De Paz Dante	5	0	1	0	0	0	6	
- Loayza Christian	0	0	5	0	0	0	5	
- Oftalmología	<b>0</b>	<b>2</b>	<b>14</b>	<b>0</b>	<b>0</b>	<b>0</b>	<b>16</b>	<b>2</b>
- Serpa Solón	0	2	10	0	0	0	12	
- Torres Neyda	0	0	4	0	0	0	4	
- Odontología	<b>0</b>	<b>0</b>	<b>12</b>	<b>0</b>	<b>0</b>	<b>0</b>	<b>12</b>	<b>2</b>
- Asurza José	0	0	10	0	0	0	10	
- Cavero Cristina	0	0	2	0	0	0	2	
<b>ESPECIALIDADES QUIRURGICAS</b>	<b>0</b>	<b>1</b>	<b>21</b>	<b>0</b>	<b>0</b>	<b>0</b>	<b>22</b>	<b>5</b>
- Cirugía Plástica y Reconstructiva	<b>0</b>	<b>1</b>	<b>19</b>	<b>0</b>	<b>0</b>	<b>0</b>	<b>20</b>	<b>4</b>
- Delgado Ricardo	0	0	2	0	0	0	2	
- López Jesús	0	0	2	0	0	0	2	
- Chávez Miquel Angel	0	0	6	0	0	0	6	
- Ramírez Luis	0	1	9	0	0	0	10	
- Ortopedia Oncológica	<b>0</b>	<b>0</b>	<b>2</b>	<b>0</b>	<b>0</b>	<b>0</b>	<b>2</b>	<b>1</b>
- Iberico Walter	0	0	2	0	0	0	2	
<b>GINECOLOGIA</b>	<b>0</b>	<b>0</b>	<b>1</b>	<b>0</b>	<b>0</b>	<b>0</b>	<b>1</b>	<b>1</b>
- López Aldo	0	0	1	0	0	0	1	
<b>MAMAS Y TEJIDOS BLANDOS</b>	<b>3</b>	<b>1</b>	<b>46</b>	<b>0</b>	<b>0</b>	<b>0</b>	<b>50</b>	<b>9</b>
- Cotrina José	0	0	2	0	0	0	2	
- De la Cruz Miguel	1	1	8	0	0	0	10	
- Calderón Gabriela	0	0	9	0	0	0	9	
- Dunstan Jorge	0	0	1	0	0	0	1	
- Vílchez Sheila	0	0	8	0	0	0	8	
- Falla Martín	0	0	5	0	0	0	5	
- Mendoza Zulma	2	0	11	0	0	0	13	
- Cunia Marleni	0	0	1	0	0	0	1	
- Paredes Javier	0	0	1	0	0	0	1	
<b>TÓRAX</b>	<b>0</b>	<b>0</b>	<b>4</b>	<b>0</b>	<b>0</b>	<b>0</b>	<b>4</b>	<b>3</b>
- Rivera Julio	0	0	1	0	0	0	1	
- Vega José	0	0	1	0	0	0	1	
- Cunia José	0	0	2	0	0	0	2	
<b>UROLOGÍA</b>	<b>1</b>	<b>0</b>	<b>4</b>	<b>0</b>	<b>0</b>	<b>0</b>	<b>5</b>	<b>3</b>
- Quiroa Fernando	1	0	0	0	0	0	1	
- Huamán Marco	0	0	3	0	0	0	3	
- Sánchez Hugo	0	0	1	0	0	0	1	

**2.- BASE DE DATOS CIRUGÍA MENOR Y ENDOSCOPIAS  
DICIEMBRE - 2012**

DEPARTAMENTOS MEDICOS	Hospitalizados		Ambulatorio				TOTAL	Nro. Cirujanos
	Hospitalar	SBTD	Consultorios Externos	Emergencia	SBTD	Otro Hospital		
<b>Endoscopías</b>	<b>45</b>	<b>11</b>	<b>438</b>	<b>0</b>	<b>0</b>	<b>0</b>	<b>494</b>	<b>18</b>
<b>ESPECIALIDADES MEDICAS</b>	<b>41</b>	<b>7</b>	<b>339</b>	<b>0</b>	<b>0</b>	<b>0</b>	<b>387</b>	<b>6</b>
<b>Gastroscopía</b>	<b>23</b>	<b>4</b>	<b>246</b>	<b>0</b>	<b>0</b>	<b>0</b>	<b>273</b>	<b>4</b>
- Barreda Fernando	2	0	4	0	0	0	6	
- Combe Juan	5	1	42	0	0	0	48	
- Liu Humberto	10	2	91	0	0	0	103	
- Valdivia Daniel	6	1	109	0	0	0	116	
<b>Eco-endoscopia</b>	<b>0</b>	<b>0</b>	<b>4</b>	<b>0</b>	<b>0</b>	<b>0</b>	<b>4</b>	<b>1</b>
- Liu Humberto	0	0	4	0	0	0	4	
<b>Pancreato Colangiografía Retrógrada E</b>	<b>1</b>	<b>0</b>	<b>2</b>	<b>0</b>	<b>0</b>	<b>0</b>	<b>3</b>	<b>3</b>
- Combe Juan	0	0	1	0	0	0	1	
- Liu Humberto	0	0	1	0	0	0	1	
- Valdivia Daniel	1	0	0	0	0	0	1	
<b>Colonoscopia</b>	<b>9</b>	<b>1</b>	<b>75</b>	<b>0</b>	<b>0</b>	<b>0</b>	<b>85</b>	<b>4</b>
- Barreda Fernando	0	0	5	0	0	0	5	
- Combe Juan	1	0	18	0	0	0	19	
- Liu Humberto	5	1	26	0	0	0	32	
- Valdivia Daniel	3	0	26	0	0	0	29	
<b>Proctoscopia</b>	<b>2</b>	<b>1</b>	<b>10</b>	<b>0</b>	<b>0</b>	<b>0</b>	<b>13</b>	<b>4</b>
- Barreda Fernando	0	0	1	0	0	0	1	
- Combe Juan	0	0	3	0	0	0	3	
- Liu Humberto	0	0	6	0	0	0	6	
- Valdivia Daniel	2	1	0	0	0	0	3	
<b>Neumología</b>	<b>6</b>	<b>1</b>	<b>2</b>	<b>0</b>	<b>0</b>	<b>0</b>	<b>9</b>	<b>2</b>
- Gutarra Katherine	0	1	0	0	0	0	1	
- Saavedra Carlos	6	0	2	0	0	0	8	
<b>GINECOLOGIA</b>	<b>1</b>	<b>0</b>	<b>6</b>	<b>0</b>	<b>0</b>	<b>0</b>	<b>7</b>	<b>2</b>
<b>Histeroscopia</b>	<b>1</b>	<b>0</b>	<b>6</b>	<b>0</b>	<b>0</b>	<b>0</b>	<b>7</b>	
- Montoya Absalón	0	0	4	0	0	0	4	
- López Aldo	1	0	2	0	0	0	3	
<b>TORAX</b>	<b>2</b>	<b>4</b>	<b>10</b>	<b>0</b>	<b>0</b>	<b>0</b>	<b>16</b>	<b>4</b>
<b>Broncoscopia/Esofagoscopia</b>	<b>2</b>	<b>4</b>	<b>10</b>	<b>0</b>	<b>0</b>	<b>0</b>	<b>16</b>	
- Rojas Víctor	0	1	1	0	0	0	2	
- Amorín Edgar	0	2	0	0	0	0	2	
- Rivera Julio	0	0	1	0	0	0	1	
- Vega José	2	1	8	0	0	0	11	
<b>UROLOGÍA</b>	<b>1</b>	<b>0</b>	<b>83</b>	<b>0</b>	<b>0</b>	<b>0</b>	<b>84</b>	<b>6</b>
<b>Cisto-Uretrocistoscopia</b>	<b>1</b>	<b>0</b>	<b>83</b>	<b>0</b>	<b>0</b>	<b>0</b>	<b>84</b>	
- Pow Sang Mariela	0	0	4	0	0	0	4	
- Meza Luis	0	0	1	0	0	0	1	
- Quiroa Fernando	0	0	1	0	0	0	1	
- Franco Ernesto	0	0	4	0	0	0	4	
- Huamán Marco	0	0	47	0	0	0	47	
- Sánchez Hugo	1	0	26	0	0	0	27	

**VI.- INDICADORES DE CIRUGIA MENOR Y ENDOSCOPIAS**

**DICIEMBRE - 2012**

**4.- INDICADORES DE CIRUGIA MENOR Y ENDOSCOPIAS**

UNIDAD DE MEDIDA	Cancelada	No Programada	Días Atendidos
	Cir.Menor Cancel. ----- x 100 Cir.Menor Program.	Cir.Menor No Prog. ----- x 100 Cir.Menor Realiz.	Cir.Menor ----- Días Atendidos
<b>CIRUGIA MENOR Y ENDOSCOPIAS</b>	<b>43.7</b>	<b>35.8</b>	<b>34.9</b>
<b>CIRUGIA MENOR</b>	<b>68.5</b>	<b>60.6</b>	<b>8.9</b>
<b>ABDOMEN</b>	<b>50.0</b>	<b>11.1</b>	<b>2.3</b>
<b>CABEZA Y CUELLO</b>	<b>71.6</b>	<b>65.8</b>	<b>-</b>
- Cabeza y Cuello	91.5	90.2	3.6
- Oftalmología	42.1	31.3	3.2
- Odontología	35.3	8.3	2.0
<b>ESPECIALIDADES QUIRURGICAS</b>	<b>42.9</b>	<b>63.6</b>	<b>-</b>
- Cirugía Plástica y Reconstructiva	50.0	70.0	2.2
- Ortopedia Oncológica	0.0	0.0	2.0
<b>GINECOLOGIA</b>	<b>100.0</b>	<b>100.0</b>	<b>-</b>
<b>MAMAS Y TEJIDOS BLANDOS</b>	<b>72.2</b>	<b>60.0</b>	<b>3.3</b>
<b>TORAX</b>	<b>66.7</b>	<b>25.0</b>	<b>1.0</b>
<b>UROLOGIA</b>	<b>80.0</b>	<b>80.0</b>	<b>1.3</b>
<b>ENDOSCOPIAS</b>	<b>34.0</b>	<b>27.3</b>	<b>23.5</b>
<b>ESPECIALIDADES MEDICAS</b>	<b>35.4</b>	<b>31.0</b>	<b>12.1</b>
- Gastroscopía	28.2	24.5	13.0
- Eco-endoscopía	0.0	0.0	4.0
- Pancreato Colangiografía Retrógrada Endoscópica	25.0	0.0	1.0
- Proctoscopía	64.3	61.5	1.4
- Colonoscopía	53.6	47.1	4.7
- Neumología	42.9	55.6	1.5
<b>GINECOLOGIA</b>	<b>100.0</b>	<b>100.0</b>	<b>3.5</b>
- Histeroscopía	100.0	100.0	
<b>TORAX</b>	<b>51.9</b>	<b>18.8</b>	<b>1.5</b>
- Broncoscopía/Esofagoscopía	51.9	18.8	
<b>UROLOGIA</b>	<b>18.6</b>	<b>6.0</b>	<b>9.3</b>
- Uretro-Cistoscopía	18.6	6.0	



**5.- BASE DE DATOS CIRUGIA MENOR Y ENDOSCOPIAS  
 DICIEMBRE - 2012**

DEPARTAMENTOS MEDICOS	Programadas	Realizadas	Canceladas	No Programadas	Días Atendidos
<b>CIRUGIA MENOR Y ENDOSCOPIAS</b>	<b>757</b>	<b>664</b>	<b>331</b>	<b>238</b>	<b>19</b>
<b>CIRUGIA MENOR</b>	<b>213</b>	<b>170</b>	<b>146</b>	<b>103</b>	<b>19</b>
<b>ABDOMEN</b>	<b>16</b>	<b>9</b>	<b>8</b>	<b>1</b>	<b>4</b>
<b>CABEZA Y CUELLO</b>	<b>95</b>	<b>79</b>	<b>68</b>	<b>52</b>	<b>-</b>
- Cabeza y Cuello	59	51	54	46	14
- Oftalmología	19	16	8	5	5
- Odontología	17	12	6	1	6
<b>ESPECIALIDADES QUIRURGICAS</b>	<b>14</b>	<b>22</b>	<b>6</b>	<b>14</b>	<b>-</b>
- Cirugía Plástica y Reconstructiva	12	20	6	14	9
- Ortopedia Oncológica	2	2	0	0	1
<b>GINECOLOGIA</b>	<b>2</b>	<b>1</b>	<b>2</b>	<b>1</b>	<b>1</b>
<b>MAMAS Y TEJIDOS BLANDOS</b>	<b>72</b>	<b>50</b>	<b>52</b>	<b>30</b>	<b>15</b>
<b>TORAX</b>	<b>9</b>	<b>4</b>	<b>6</b>	<b>1</b>	<b>4</b>
<b>UROLOGIA</b>	<b>5</b>	<b>5</b>	<b>4</b>	<b>4</b>	<b>4</b>
<b>ENDOSCOPIAS</b>	<b>544</b>	<b>494</b>	<b>185</b>	<b>135</b>	<b>21</b>
<b>ESPECIALIDADES MEDICAS</b>	<b>413</b>	<b>387</b>	<b>146</b>	<b>120</b>	<b>32</b>
- Gastroscopía	287	273	81	67	21
- Eco-endoscopia	4	4	0	0	1
- Pancreato Colangiografía Retrógrada Endoscópica	4	3	1	0	3
- Proctoscopia	14	13	9	8	9
- Colonoscopia	97	85	52	40	18
- Neumología	7	9	3	5	6
<b>GINECOLOGIA</b>	<b>7</b>	<b>7</b>	<b>7</b>	<b>7</b>	<b>2</b>
- Histeroscopia	7	7	7	7	
<b>TORAX</b>	<b>27</b>	<b>16</b>	<b>14</b>	<b>3</b>	<b>11</b>
- Broncoscopia/Esofagoscopia	27	16	14	3	
<b>UROLOGIA</b>	<b>97</b>	<b>84</b>	<b>18</b>	<b>5</b>	<b>9</b>
- Uretro-Cistoscopia	97	84	18	5	



PERU

Ministerio de Salud

Instituto Nacional de Enfermedades Neoplásicas  
Departamento de Epidemiología y Estadística del Cáncer**VII.- INDICADORES DE SALA DE OPERACIONES**  
**DICIEMBRE - 2012**

1.- INDICADOR	Hospitalar		Servicio Bajo Tarifario Diferenciado		Clínica de Día		Total Operaciones		Nro. Operac. por Cirujano
	Nro.	%	Nro.	%	Nro.	%	Nro.	%	Total Operac ----- Nº Cirujanos
<b>TOTAL</b>	<b>352</b>	<b>100.0</b>	<b>31</b>	<b>100.0</b>	<b>121</b>	<b>100.0</b>	<b>504</b>	<b>100.0</b>	<b>6.9</b>
<b>DIRECCION DE CIRUGIA</b>	<b>352</b>	<b>100.0</b>	<b>31</b>	<b>100.0</b>	<b>121</b>	<b>100.0</b>	<b>504</b>	<b>100.0</b>	<b>6.9</b>
<b>ABDOMEN</b>	<b>81</b>	<b>23.0</b>	<b>13</b>	<b>41.9</b>	<b>4</b>	<b>3.3</b>	<b>98</b>	<b>19.4</b>	<b>8.2</b>
- Berrospi Francisco	3	75.0	1	25.0	0	0.0	4		
- Celis Juan	8	88.9	1	11.1	0	0.0	9		
- Ruíz Eloy	6	75.0	2	25.0	0	0.0	8		
- Payet Eduardo	4	66.7	2	33.3	0	0.0	6		
- Chávez Iván	14	87.5	2	12.5	0	0.0	16		
- Young Frank	10	71.4	3	21.4	1	7.1	14		
- Barreda Fernando	1	100.0	0	0.0	0	0.0	1		
- Luque Vásquez Carlos	8	72.7	2	18.2	1	9.1	11		
- Gómez Alexis	4	100.0	0	0.0	0	0.0	4		
- Patiño Realmo	9	100.0	0	0.0	0	0.0	9		
- Cabala José	9	81.8	0	0.0	2	18.2	11		
- Sánchez Néstor	5	100.0	0	0.0	0	0.0	5		
<b>CABEZA Y CUELLO</b>	<b>40</b>	<b>11.4</b>	<b>5</b>	<b>16.1</b>	<b>35</b>	<b>28.9</b>	<b>80</b>	<b>15.9</b>	<b>6.2</b>
- Salas Abraham	3	75.0	0	0.0	1	25.0	4		
- Postigo Juan	2	50.0	0	0.0	2	50.0	4		
- Sánchez Pedro	3	50.0	2	33.3	1	16.7	6		
- Torres Fernando	4	44.4	2	22.2	3	33.3	9		
- Olaechea Carlos	10	52.6	0	0.0	9	47.4	19		
- Gutiérrez José	9	81.8	0	0.0	2	18.2	11		
- Asurza José	1	100.0	0	0.0	0	0.0	1		
- Serpa Solón	0	0.0	1	20.0	4	80.0	5		
- Torres Neyda	0	0.0	0	0.0	3	100.0	3		
- De Paz Dante	1	20.0	0	0.0	4	80.0	5		
- Mayta Yuri	1	25.0	0	0.0	3	75.0	4		
- Loayza Christian	2	100.0	0	0.0	0	0.0	2		
- Apestequi Cristian	4	57.1	0	0.0	3	42.9	7		
<b>ESPECIALIDADES QUIRURGICA CIRUGIA PLASTICA Y RECONST</b>	<b>22</b>	<b>6.3</b>	<b>2</b>	<b>6.5</b>	<b>26</b>	<b>21.5</b>	<b>50</b>	<b>9.9</b>	<b>7.1</b>
- Delgado Ricardo	1	33.3	0	0.0	2	66.7	3		
- López Jesús	1	20.0	1	20.0	3	60.0	5		
- Chávez Miguel Angel	3	50.0	0	0.0	3	50.0	6		
- Ramírez Luis	8	72.7	0	0.0	3	27.3	11		
<b>ORTOPEDIA ONCOLOGICA</b>	<b>9</b>	<b>2.6</b>	<b>1</b>	<b>3.2</b>	<b>15</b>	<b>12.4</b>	<b>25</b>	<b>5.0</b>	<b>8.3</b>
- Pardo Juan Carlos	4	40.0	0	0.0	6	60.0	10		
- Iberico Walter	2	33.3	1	16.7	3	50.0	6		
- Salazar Darwin	3	33.3	0	0.0	6	66.7	9		
<b>GINECOLOGÍA</b>	<b>58</b>	<b>16.5</b>	<b>0</b>	<b>0.0</b>	<b>13</b>	<b>10.7</b>	<b>71</b>	<b>14.1</b>	<b>7.9</b>
- Velarde Carlos	2	100.0	0	0.0	0	0.0	2		
- Valdivia Henry	4	80.0	0	0.0	1	20.0	5		
- Montoya Absalón	6	100.0	0	0.0	0	0.0	6		
- Sánchez Marco	7	63.6	0	0.0	4	36.4	11		
- López Aldo	9	81.8	0	0.0	2	18.2	11		
- Zevallos Albert	10	90.9	0	0.0	1	9.1	11		
- Urrutia Carlos	7	87.5	0	0.0	1	12.5	8		
- Malca Mirtha	8	66.7	0	0.0	4	33.3	12		
- Meza Marilyn	5	100.0	0	0.0	0	0.0	5		
<b>NEUROCIRUGIA</b>	<b>26</b>	<b>7.4</b>	<b>1</b>	<b>3.2</b>	<b>0</b>	<b>0.0</b>	<b>27</b>	<b>5.4</b>	<b>5.4</b>
- Ojeda Luis	1	100.0	0	0.0	0	0.0	1		
- Orrego Enrique	2	66.7	1	33.3	0	0.0	3		
- Deza Pedro	9	100.0	0	0.0	0	0.0	9		
- Rubio Crisógono	12	100.0	0	0.0	0	0.0	12		
- García-Corrochano Pamela	2	100.0	0	0.0	0	0.0	2		
<b>MAMAS Y TEJIDOS BLANDOS</b>	<b>43</b>	<b>12.2</b>	<b>3</b>	<b>9.7</b>	<b>43</b>	<b>35.5</b>	<b>89</b>	<b>17.7</b>	<b>8.9</b>
- Cotrina José	2	66.7	0	0.0	1	33.3	3		
- Vigil Carlos	0	0.0	1	100.0	0	0.0	1		
- Abugattas Julio	3	100.0	0	0.0	0	0.0	3		
- De la Cruz Miguel Angel	4	40.0	1	10.0	5	50.0	10		
- Garcés Milkó	2	28.6	0	0.0	5	71.4	7		
- Calderón Gabriela	5	38.5	1	7.7	7	53.8	13		
- Dunstan Jorge	7	41.2	0	0.0	10	58.8	17		
- Vilchez Sheila	5	45.5	0	0.0	6	54.5	11		
- Falla Martín	5	50.0	0	0.0	5	50.0	10		
- Mendoza Zulma	10	71.4	0	0.0	4	28.6	14		
<b>TÓRAX</b>	<b>27</b>	<b>7.7</b>	<b>5</b>	<b>16.1</b>	<b>0</b>	<b>0.0</b>	<b>32</b>	<b>6.3</b>	<b>4.6</b>
- Rojas Víctor	0	0.0	1	100.0	0	0.0	1		
- Amorín Edgar	2	66.7	1	33.3	0	0.0	3		
- De La Guerra Alberto	1	100.0	0	0.0	0	0.0	1		
- Bracamonte Luis	1	100.0	0	0.0	0	0.0	1		
- Rivera Julio	6	75.0	2	25.0	0	0.0	8		
- Vega José	13	100.0	0	0.0	0	0.0	13		
- Ferrer Enrique	4	80.0	1	20.0	0	0.0	5		

**INDICADORES DE SALA DE OPERACIONES**
**DICIEMBRE - 2012**

1.- INDICADOR	Hospitalar		El Servicio		Clínica de Día		Total Operaciones		Nro. Operac. por Cirujano
	Nro.	%	Nro.	%	Nro.	%	Nro.	%	Total Operac. ----- Nº Cirujanos
<b>UROLOGÍA</b>	<b>55</b>	<b>15.6</b>	<b>2</b>	<b>6.5</b>	<b>0</b>	<b>0.0</b>	<b>57</b>	<b>11.3</b>	<b>5.7</b>
- Morante Carlos	2	66.7	1	33.3	0	0.0	3		
- Meza Luis	5	100.0	0	0.0	0	0.0	5		
- Pow Sang Mariela	3	100.0	0	0.0	0	0.0	3		
- Quiroa Fernando	4	100.0	0	0.0	0	0.0	4		
- Sánchez Hugo	4	100.0	0	0.0	0	0.0	4		
- Franco Enrique	14	93.3	1	6.7	0	0.0	15		
- Marte Johanna	10	100.0	0	0.0	0	0.0	10		
- Huáman Marco	7	100.0	0	0.0	0	0.0	7		
- Yabar Eriberto	5	100.0	0	0.0	0	0.0	5		
- Guevara Marco Antonio	1	100.0	0	0.0	0	0.0	1		

DEPARTAMENTOS MEDICOS	HOSPITALAR		CLÍNICA DE DIA		EL SERVICIO	
	% de Oper. Cancelada	% de Oper. No Program.	% de Oper. Cancelada	% de Oper. No Program.	% de Oper. Cancelada	% de Oper. No Program.
Unidad de Medida	Op.Cancel. ----- x 100 Op.Program.	Op.No Prog. ----- x 100 Op.Realizada	Op.Cancel. ----- x 100 Op.Program.	Op.No Prog. ----- x 100 Op.Realizada	Op.Cancel. ----- x 100 Op.Program.	Op.No Prog. ----- x 100 Op.Realizada
<b>TOTAL</b>	<b>8.2</b>	<b>20.5</b>	<b>8.5</b>	<b>1.7</b>	<b>10.0</b>	<b>41.9</b>
ABDOMEN	7.3	37.0	20.0	0.0	0.0	46.2
CABEZA Y CUELLO	12.1	27.5	12.5	0.0	16.7	0.0
CIRUGIA PLASTICA Y RECONSTRUCTIVA	18.2	30.8	8.3	0.0	(8)	100.0
ORTOPEDIA ONCOLOGICA	27.3	11.1	0.0	0.0	50.0	0.0
GINECOLOGÍA	9.8	5.2	0.0	0.0	(8)	0.0
NEUROCIRUGIA	0.0	26.9	(8)	0.0	0.0	0.0
MAMAS Y TEJIDOS BLANDOS	2.3	0.0	8.9	4.7	0.0	33.3
TÓRAX	11.1	40.7	(8)	-	0.0	60.0
UROLOGÍA	5.7	9.1	(8)	-	(8)	100.0

(1) No Hubo Op. Realizada

DEPARTAMENTOS MEDICOS	Promedio Permanencia		% Total
	Pre.Operat.	Post.Operat.	
Unidad de Medida	Días Pre.Operat. ----- Egreso Op.	Días Post.Operat. ----- Egreso Op.	Días Pre+Post. ----- x 100
<b>TOTAL</b>	<b>3.5</b>	<b>5.9</b>	<b>37.2%</b>
<b>DIRECCION DE CIRUGIA</b>	<b>3.5</b>	<b>5.9</b>	<b>37.2%</b>
ABDOMEN	4.1	9.3	30.4%
CABEZA Y CUELLO	4.5	5.2	46.8%
CIRUGIA PLASTICA Y RECONSTRUCTIVA	3.0	4.8	38.7%
ORTOPEDIA ONCOLOGICA	2.8	3.4	45.3%
GINECOLOGÍA	3.3	3.1	52.0%
NEUROCIRUGIA	4.1	13.8	22.8%
MAMAS Y TEJIDOS BLANDOS	1.6	2.5	38.7%
TÓRAX	7.7	11.9	39.1%
UROLOGÍA	1.9	4.1	30.9%

(8) Las Operaciones realizadas a los pacientes de Medicina y Pediatría han sido consideradas en los departamento médicos de cirugía.

(1) En pediatría se han considerado todos los egresos de pacientes menores de 14 años.



PERU

Ministerio de Salud

Instituto Nacional de Enfermedades Neoplásicas  
Departamento de Epidemiología y Estadística del Cáncer**2.- BASE DE DATOS SALA DE OPERACIONES**  
**DICIEMBRE - 2012**

DEPARTAMENTOS MEDICOS	Hospitalar	Servicio Bajo Tarifario Diferenciado	Clínica de Día	Total	Nº Cirujanos
<b>TOTAL</b>	<b>352</b>	<b>31</b>	<b>121</b>	<b>504</b>	<b>73</b>
<b>DIRECCION DE CIRUGIA</b>	<b>352</b>	<b>31</b>	<b>121</b>	<b>504</b>	<b>73</b>
<b>ABDOMEN</b>	<b>81</b>	<b>13</b>	<b>4</b>	<b>98</b>	<b>12</b>
- Berrospi Francisco	3	1	0	4	
- Celis Juan	8	1	0	9	
- Ruíz Eloy	6	2	0	8	
- Payet Eduardo	4	2	0	6	
- Chávez Iván	14	2	0	16	
- Young Frank	10	3	1	14	
- Barreda Fernando	1	0	0	1	
- Luque Vásquez Carlos	8	2	1	11	
- Gómez Alexis	4	0	0	4	
- Patiño Realmo	9	0	0	9	
- Cabala José	9	0	2	11	
- Sánchez Néstor	5	0	0	5	
<b>CABEZA Y CUELLO</b>	<b>40</b>	<b>5</b>	<b>35</b>	<b>80</b>	<b>13</b>
- Salas Abraham	3	0	1	4	
- Postigo Juan	2	0	2	4	
- Sánchez Pedro	3	2	1	6	
- Torres Fernando	4	2	3	9	
- Olaechea Carlos	10	0	9	19	
- Gutiérrez José	9	0	2	11	
- Asurza José	1	0	0	1	
- Serpa Solón	0	1	4	5	
- Torres Neyda	0	0	3	3	
- De Paz Dante	1	0	4	5	
- Mayta Yuri	1	0	3	4	
- Loayza Christian	2	0	0	2	
- Apestequi Cristian	4	0	3	7	
<b>ESPECIALIDADES QUIRURGICAS</b>	<b>22</b>	<b>2</b>	<b>26</b>	<b>50</b>	<b>7</b>
<b>CIRUGIA PLASTICA Y RECONSTRUCTIVA</b>	<b>13</b>	<b>1</b>	<b>11</b>	<b>25</b>	<b>4</b>
- Delgado Ricardo	1	0	2	3	
- López Jesús	1	1	3	5	
- Chávez Miquel Angel	3	0	3	6	
- Ramírez Luis	8	0	3	11	
<b>ORTOPEDIA ONCOLOGICA</b>	<b>9</b>	<b>1</b>	<b>15</b>	<b>25</b>	<b>3</b>
- Pardo Juan Carlos	4	0	6	10	
- Iberico Walter	2	1	3	6	
- Salazar Darwin	3	0	6	9	
<b>GINECOLOGÍA</b>	<b>58</b>	<b>0</b>	<b>13</b>	<b>71</b>	<b>9</b>
- Velarde Carlos	2	0	0	2	
- Valdivia Henry	4	0	1	5	
- Montoya Absalón	6	0	0	6	
- Sánchez Marco	7	0	4	11	
- López Aldo	9	0	2	11	
- Zevallos Albert	10	0	1	11	
- Urrutia Carlos	7	0	1	8	
- Malca Mirtha	8	0	4	12	
- Meza Marlyn	5	0	0	5	
<b>NEUROCIRUGIA</b>	<b>26</b>	<b>1</b>	<b>0</b>	<b>27</b>	<b>5</b>
- Ojeda Luis	1	0	0	1	
- Orrego Enrique	2	1	0	3	
- Deza Pedro	9	0	0	9	
- Rubio Crisógono	12	0	0	12	
- Garcia-Corrochano Pamela	2	0	0	2	
<b>MAMAS Y TEJIDOS BLANDOS</b>	<b>43</b>	<b>3</b>	<b>43</b>	<b>89</b>	<b>10</b>
- Cotrina José	2	0	1	3	
- Vígil Carlos	0	1	0	1	
- Abugattas Julio	3	0	0	3	
- De la Cruz Miguel Angel	4	1	5	10	
- Garcés Milko	2	0	5	7	
- Calderón Gabriela	5	1	7	13	
- Dunstan Jorge	7	0	10	17	
- Vilchez Sheila	5	0	6	11	
- Falla Martín	5	0	5	10	
- Mendoza Zulma	10	0	4	14	
<b>TÓRAX</b>	<b>27</b>	<b>5</b>	<b>0</b>	<b>32</b>	<b>7</b>
- Rojas Víctor	0	1	0	1	
- Amorín Edgar	2	1	0	3	
- De La Guerra Alberto	1	0	0	1	
- Bracamonte Luis	1	0	0	1	
- Rivera Julio	6	2	0	8	
- Vega José	13	0	0	13	
- Ferrer Enrique	4	1	0	5	

**2.- BASE DE DATOS SALA DE OPERACIONES  
DICIEMBRE - 2012**

DEPARTAMENTOS MEDICOS	Hospitalar	Servicio Bajo Tarifario Diferenciado	Clínica de Día	Total	Nº Cirujanos
<b>UROLOGÍA</b>	<b>55</b>	<b>2</b>	<b>0</b>	<b>57</b>	<b>10</b>
- Morante Carlos	2	1	0	3	
- Meza Luis	5	0	0	5	
- Pow Sang Mariela	3	0	0	3	
- Quiroa Fernando	4	0	0	4	
- Sánchez Hugo	4	0	0	4	
- Franco Enrique	14	1	0	15	
- Marte Johanna	10	0	0	10	
- Huáman Marco	7	0	0	7	
- Yabar Eriberto	5	0	0	5	
- Guevara Marco Antonio	1	0	0	1	

HOSPITALAR	OPERACIONES			
	Programadas	Realizadas	Canceladas	No Programadas
<b>TOTAL</b>	<b>305</b>	<b>352</b>	<b>25</b>	<b>72</b>
ABDOMEN	55	81	4	30
CABEZA Y CUELLO	33	40	4	11
CIRUGIA PLASTICA Y RECONSTRUCTIVA	11	13	2	4
ORTOPEDIA ONCOLOGICA	11	9	3	1
GINECOLOGÍA	61	58	6	3
NEUROCIRUGIA	19	26	0	7
MAMAS Y TEJIDOS BLANDOS	44	43	1	0
TÓRAX	18	27	2	11
UROLOGÍA	53	55	3	5

CLÍNICA DE DIA	OPERACIONES			
	Programadas	Realizadas	Canceladas	No Programadas
<b>TOTAL</b>	<b>130</b>	<b>121</b>	<b>11</b>	<b>2</b>
ABDOMEN	5	4	1	0
CABEZA Y CUELLO	40	35	5	0
CIRUGIA PLASTICA Y RECONSTRUCTIVA	12	11	1	0
ORTOPEDIA ONCOLOGICA	15	15	0	0
GINECOLOGÍA	13	13	0	0
NEUROCIRUGIA	0	0	0	0
MAMAS Y TEJIDOS BLANDOS	45	43	4	2
TÓRAX	0	0	0	0
UROLOGÍA	0	0	0	0

SERVICIO BAJO TARIFARIO DIFERENCIAD	OPERACIONES			
	Programadas	Realizadas	Canceladas	No Programadas
<b>TOTAL</b>	<b>20</b>	<b>31</b>	<b>2</b>	<b>13</b>
ABDOMEN	7	13	0	6
CABEZA Y CUELLO	6	5	1	0
CIRUGIA PLASTICA Y RECONSTRUCTIVA	0	1	0	1
ORTOPEDIA ONCOLOGICA	2	1	1	0
GINECOLOGÍA	0	0	0	0
NEUROCIRUGIA	1	1	0	0
MAMAS Y TEJIDOS BLANDOS	2	3	0	1
TÓRAX	2	5	0	3
UROLOGÍA	0	2	0	2

Unidad de Medida	DÍAS PRE Y POST OPERATORIO			
	Días	Días	Egresos	Nº de Operaciones
	Pre-Operatorios	Post-Operatorios	Operados	
<b>TOTAL</b>	<b>1,893</b>	<b>3,194</b>	<b>537</b>	<b>504</b>
<b>DIRECCION DE CIRUGIA</b>	<b>1,893</b>	<b>3,194</b>	<b>537</b>	<b>504</b>
ABDOMEN	386	883	95	98
CABEZA Y CUELLO	436	496	96	80
CIRUGIA PLASTICA Y RECONSTRUCTIVA	12	19	4	25
ORTOPEDIA ONCOLOGICA	73	88	26	25
GINECOLOGÍA	246	227	74	71
NEUROCIRUGIA	134	454	33	27
MAMAS Y TEJIDOS BLANDOS	162	257	104	89
TÓRAX	329	513	43	32
UROLOGÍA	115	257	62	57

#### 4.- INDICADORES DE OPERACIONES PRINCIPALES DICIEMBRE - 2012

INDICADOR	TOTAL	Tiempo Operación	Tiempo Anestesia
UNIDAD DE MEDIDA	Nro.	Promedio (horas)	Promedio (horas)
<b>TOTAL</b>	<b>504</b>	<b>2h 7'</b>	<b>2h 27'</b>
<b>ABDOMEN</b>	<b>98</b>	<b>2h 31'</b>	<b>2h 51'</b>
GASTRECTOMIA RADICAL SUB TOTAL DISTAL D2	6	4h 4'	4h 29'
HEMICOLECTOMIA DERECHA RADICAL	5	2h 36'	2h 54'
GASTROENTEROANASTOMOSIS LATERO LATERAL + BRAUM CO	4	1h 43'	2h 5'
LAPAROSCOPIA DIAGNOSTICA	4	0h 48'	1h 11'
COLOSTOMIA EN ASA SIGMOIDEA	3	1h 6'	1h 26'
GASTRECTOMIA SUBTOTAL DISTAL D1	3	1h 51'	1h 56'
HEMIHEPATECTOMIA DERECHA	3	5h 11'	5h 40'
APENDICECTOMIA LAPAROSCOPICA	2	1h 7'	1h 22'
CIERRE DE COLOSTOMIA	2	1h 25'	1h 40'
COLOSTOMIA	2	0h 55'	1h 15'
COLOSTOMIA DESFUNCIONANTE	2	1h 17'	1h 30'
COLOSTOMIA EN ASA TRANSVERSA DERECHA DESFUNCIONANT	2	0h 52'	1h 15'
EPBA + BIOPSIA	2	0h 40'	0h 55'
GASTRECTOMIA SUBTOTAL DISTAL RADICAL D2	2	4h 10'	4h 32'
GASTRECTOMIA TOTAL RADICAL D2 + ESPLENECTOMIA +PAN	2	4h 52'	5h 5'
HEMICOLECTOMIA DERECHA	2	2h 35'	2h 52'
LAPAROTOMIA EXPLORADORA	4	1h 1'	1h 13'
LIMPIEZA QUIRURGICA PERINEAL	2	3h 10'	3h 25'
RESECCION ANTERIOR BAJA DE RECTO	2	3h 55'	4h 20'
RESECCION ANTERIOR DEL RECTO	2	3h 5'	3h 27'
RESECCION INTESTINO DELGADO	2	3h 7'	3h 30'
YEYUNOSTOMIA TIPO WITZEL PARA ALIMENTACION	2	1h 0'	1h 12'
OTRAS OPERACIONES	38	2h 49'	3h 10'
<b>CABEZA Y CUELLO</b>	<b>80</b>	<b>2h 11'</b>	<b>2h 30'</b>
TIROIDECTOMIA TOTAL	9	3h 1'	3h 21'
TIROIDECTOMIA TOTAL EXTENDIDA	7	3h 2'	3h 22'
TRAQUEOTOMIA	5	0h 38'	0h 57'
DISECCION RADICAL MODIFICADA DE CUELLO TIPO II	4	4h 52'	5h 15'
HEMITIROIDECTOMIA	4	2h 10'	2h 26'
LARINGOSCOPIA POR SUSPENSION	4	0h 32'	0h 43'
TRAQUEOSTOMIA	4	0h 32'	0h 51'
COMANDO REBORDE ALVEOLAR	3	5h 1'	5h 16'
BIOPSIA TUMOR FOSA NASAL	2	0h 30'	0h 35'
DISECCION LIMITADA CUELLO ANTERO LATERAL	2	2h 47'	3h 15'
ENUCLEACION GLOBO OCULAR	2	1h 5'	1h 37'
EXENTERACION DE LA ORBITA	2	1h 32'	1h 52'
LIMPIEZA QUIRURGICA	2	0h 45'	1h 5'
TIROIDECTOMIA EXTENDIDA	2	3h 55'	4h 10'
OTRAS OPERACIONES	28	1h 56'	2h 16'
<b>ESPECIALIDADES QUIRURGICAS</b>	<b>50</b>	<b>2h 2'</b>	<b>2h 24'</b>
<b>ORTOPEDIA ONCOLOGICA</b>	<b>25</b>	<b>1h 20'</b>	<b>1h 42'</b>
AMPUTACION DEL MUSLO	2	1h 10'	1h 25'
AMPUTACION INFRACONDILEA RODILLA	2	1h 5'	1h 20'
AMPUTACION PARCIAL DE PIE	2	0h 55'	1h 10'
BIOPSIA Y CURETAJE DE TUMOR OSEO DE FEMUR	2	1h 5'	1h 25'
CURETAJE DE TUMOR OSEO	2	0h 35'	0h 55'
EXERESIS DE TUMOR DE FEMUR	2	1h 10'	1h 35'
EXERESIS DE TUMOR FEMUR DISTAL	2	2h 50'	3h 15'
OTRAS OPERACIONES	11	1h 26'	1h 51'
<b>CIRUGIA PLASTICA RECONSTRUCTIVA</b>	<b>25</b>	<b>2h 43'</b>	<b>3h 6'</b>
INJERTO DE PIEL	8	2h 21'	2h 41'
LIMPIEZA QUIRURGICA	2	0h 55'	1h 12'
OTRAS OPERACIONES	15	3h 9'	3h 35'
<b>GINECOLOGIA</b>	<b>71</b>	<b>1h 53'</b>	<b>2h 12'</b>
CONO FRIO DE CERVIX	13	0h 30'	0h 46'
HISTERECTOMIA ABDOMINAL AMPLIADA VAGINA	7	2h 6'	2h 33'
OOFOROPEXIA BILATERAL LAPAROSCOPICA	5	1h 16'	1h 35'
CITORREDUCCION OPTIMA	3	3h 53'	4h 10'
ESTADIAJE COMPLEMENTARIO DE OVARIO	3	3h 50'	4h 13'
ESTADIAJE DE OVARIO (CANCER)	3	2h 30'	2h 55'
ANEXECTOMIA DERECHA+CONGELACION	2	1h 20'	1h 35'
EPBA + CONO FRIO	2	0h 30'	0h 42'
LAPAROSCOPIA DIAGNOSTICA	2	0h 40'	0h 57'
OTRAS OPERACIONES	31	2h 17'	2h 35'

## INDICADORES DE OPERACIONES PRINCIPALES

### DICIEMBRE - 2012

INDICADOR	TOTAL	Tiempo Operación	Tiempo Anestesia
UNIDAD DE MEDIDA	Nro.	Promedio (horas)	Promedio (horas)
<b>DIRECCION DE CIRUGIA</b>			
<b>NEUROCIROGIA</b>	<b>27</b>	<b>3h 30'</b>	<b>4h 10'</b>
CRANEOTOMIA FRONTAL Y RESECCION AMPLIA DE TUMOR	5	3h 12'	3h 44'
CRANEOTOMIA PARIETAL Y RESECCION AMPLIA DE TUMOR	3	4h 16'	4h 50'
CRANEOTOMIA SUBOCCIPITAL + RESECCION DE TUMOR AMPLIO	2	5h 7'	6h 0'
CRANEOTOMIA SUBOCCIPITAL Y RESECCION AMPLIA DE TUMOR	2	3h 57'	5h 12'
DERIVACION VENTRICULO PERITONEAL	2	1h 7'	1h 50'
DERIVACION VENTRICULO-PERITONEAL O ATRIAL UNILATERAL	2	1h 52'	2h 21'
LAMINECTOMIA DORSAL Y RESECCION TOTAL DE TUMOR	2	4h 22'	5h 32'
REVISIÓN DE VALVULA Y / O RETIRO DE VÁLVULA	2	1h 12'	1h 35'
OTRAS OPERACIONES	7	4h 23'	4h 56'
<b>MAMAS Y TEJIDOS BLANDOS</b>	<b>89</b>	<b>1h 26'</b>	<b>1h 45'</b>
MASTECTOMIA TOTAL	13	1h 31'	1h 47'
MASTECTOMIA RADICAL MODIFICADA	11	1h 51'	2h 8'
CUADRANTECTOMIA DE MAMA	8	1h 39'	1h 59'
AMPLIACION DE MARGENES DE MAMA	6	1h 18'	1h 24'
RESECCION LOCAL AMPLIA	6	1h 58'	2h 24'
RESECCION DE MICROCALCIFICACIONES LOCALIZADAS POR AR	5	0h 35'	0h 57'
DISECCION RADICAL DE AXILA	4	1h 7'	1h 22'
TUMORECTOMIA DE MAMA	4	1h 8'	1h 21'
AMPLIACION DE MARGENES	3	0h 46'	1h 11'
MASTECTOMIA RADICAL	3	1h 33'	1h 48'
MASTECTOMIA TOILETTE	3	3h 11'	3h 48'
CENTRALECTOMIA	2	0h 57'	1h 15'
DISECCION INGUINO CRURAL	2	1h 17'	1h 40'
RESECCION LOCAL AMPLIA DE LESION DE PIE	2	1h 22'	1h 42'
RESECCION LOCAL AMPLIA DE TUMOR DE PIERNA	2	1h 10'	1h 27'
RESECCION LOCAL AMPLIA DE TUMOR MUSLO	2	1h 10'	1h 27'
OTRAS OPERACIONES	13	1h 8'	1h 28'
<b>TORAX</b>	<b>32</b>	<b>1h 40'</b>	<b>1h 58'</b>
COLOCACION CATETER PORTH	6	0h 46'	1h 3'
COLOCACION CATETER VENOSO CENTRAL	4	0h 12'	0h 22'
ELECTROFULGURACION CON ARGON	2	0h 55'	1h 5'
RESECCION DE NODULO PULMONAR	2	1h 15'	1h 55'
OTRAS OPERACIONES	18	2h 25'	2h 43'
<b>UROLOGIA</b>	<b>57</b>	<b>2h 25'</b>	<b>2h 43'</b>
PROSTATECTOMIA RADICAL	8	3h 58'	4h 16'
RESECCION TRANS URETRAL DE PROSTATA	7	3h 58'	4h 16'
ORQUIDECTOMIA RADICAL	6	1h 3'	1h 16'
RESECCION TRANS URETRAL DE TUMOR VESICAL	6	0h 45'	0h 59'
NEFRECTOMIA RADICAL	4	0h 53'	1h 5'
AMPUTACION PARCIAL DE PENE	3	3h 35'	3h 55'
URETROCISTOSCOPIA	3	1h 15'	1h 16'
CISTOPROSTATECTOMIA RADICAL	2	0h 45'	0h 59'
LINFADENECTOMIA RETROPERITONEAL DE RESCATE	2	6h 57'	7h 15'
LINFADENECTOMIA RETROPERITONEAL PRIMARIA	2	6h 27'	6h 52'
OTROS OPERACIONES	14	1h 55'	2h 15'

**PROMEDIO DE DIAS PRE Y POST OPERATORIO - DICIEMBRE 2012**

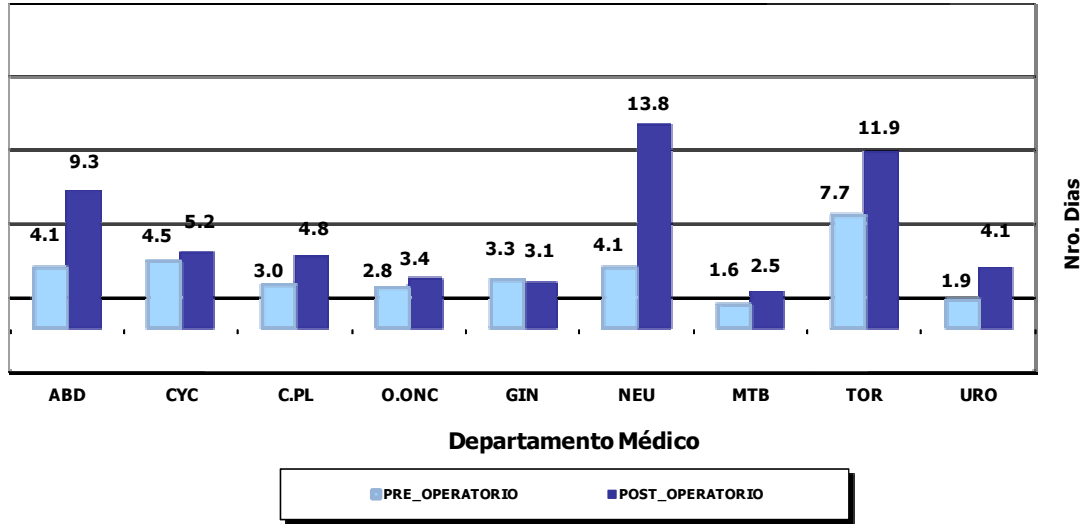

**DIAS PRE Y POST OPERATORIO - DICIEMBRE 2012**

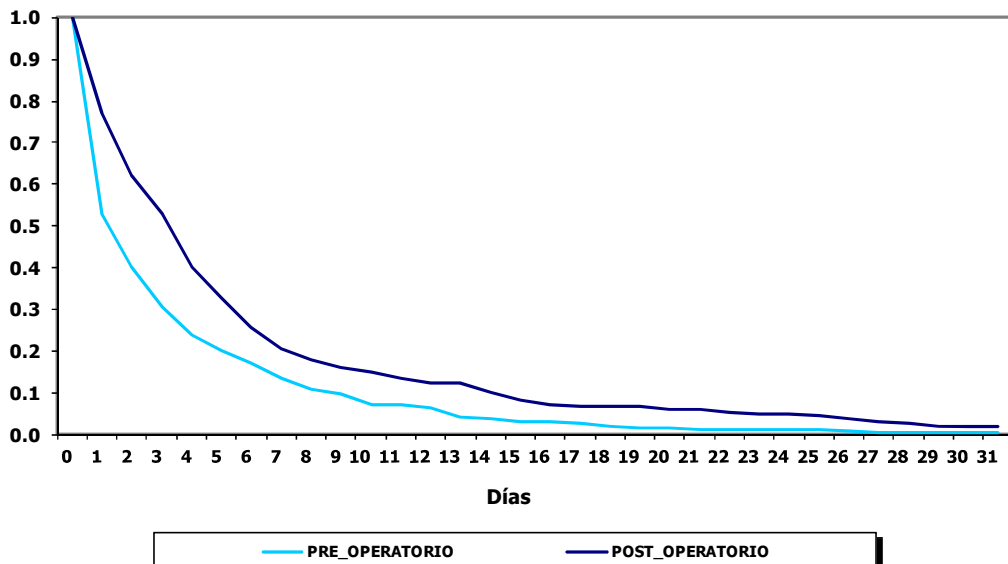



**VIII.- INDICADORES DE HOSPITALIZACION****DICIEMBRE - 2012****1.- INDICADORES DE HOSPITALIZACION POR DEPARTAMENTO MEDICO**

PROMEDIO DE PERMANENCIA	TOTAL	HOSPITALAR	SERVICIO BAJO TARIFARIO DIFER	EMERGENCIA
	Nº Dias Estanc. -----	Nº Dias Estanc. -----	Nº Dias Estanc. -----	Nº Dias Estanc. -----
<b>DEPARTAMENTOS MEDICOS</b>	<b>Total Egresos</b>	<b>Total Egresos</b>	<b>Total Egresos</b>	<b>Total Egresos</b>
<b>TOTAL</b>	<b>10.2</b>	<b>11.7</b>	<b>7.3</b>	<b>3.8</b>
<b>DIRECCION DE CIRUGIA</b>	<b>7.6</b>	<b>8.1</b>	<b>8.3</b>	<b>3.5</b>
ABDOMEN	11.4	12.9	11.2	4.5
CABEZA Y CUELLO	6.2	6.2	7.7	2.3
CIRUGIA PLASTICA Y RECONSTRUCTIVA	5.3	5.3	-	-
ORTOPEDIA ONCOLOGICA	5.4	5.7	5.0	4.0
GINECOLOGIA	6.4	7.0	-	3.5
NEUROCIRUGIA	14.5	16.8	6.0	2.4
MAMAS Y TEJIDOS BLANDOS	5.3	5.5	2.7	3.3
TORAX	9.7	11.3	7.0	2.5
UROLOGIA	6.7	7.1	9.0	3.4
<b>DIRECCION DE MEDICINA</b>	<b>14.0</b>	<b>19.1</b>	<b>6.7</b>	<b>4.0</b>
ONCOLOGIA MEDICA	13.0	18.9	6.7	4.0
ONCOLOGIA PEDIATRICA (!)	18.9	19.5	-	2.0

(!) En Pediatría se han considerado todos los egresos de pacientes menores de 14 años.

**2.- INDICADORES DE HOSPITALIZACION POR AREA HOSPITALARIA****DICIEMBRE - 2012**

AREA HOSPITALARIA	Promedio Permanencia	Porcentaje Ocupación	Rendimiento Cama	Observación
<b>Unidad de Medida</b>	Nº Dias Estanc. -----	Dia-Cama Ocupada ----- x100	Tot. Egresos+Trasl -----	<b>No se utilizaron las camas siguientes</b>
<b>TOTAL</b>	<b>-</b>	<b>82.8%</b>	<b>3.5</b>	
<b>EMERGENCIA</b>	<b>3.3</b>	<b>94.4%</b>	<b>11.1</b>	
- Camas	3.3	95.6%	11.6	
- Camillas	3.4	92.6%	10.6	(se uso 5 camillas)
<b>SALA COMUN</b>	<b>8.3</b>	<b>75.1%</b>	<b>2.9</b>	
- 4to. Este	8.2	74.5%	3.1	
- 5to. Este	7.5	67.3%	3.0	
- 6to. Este	9.7	85.8%	2.7	
<b>SERVICIO BAJO TARIFARIO DIFERENCIADO</b>	<b>7.0</b>	<b>79.2%</b>	<b>3.3</b>	
- 4to. Oeste	7.2	78.7%	3.1	
- 5to. Oeste	6.9	79.5%	3.4	
SEPIN 3ero.O	22.3	94.9%	1.2	
TAMO 3ero.O	13.4	40.9%	1.7	
PEDIATRIA	17.4	94.9%	1.5	
UCI	6.7	76.5%	3.7	428
UTM 6to.O	11.9	96.8%	2.9	
UTI	6.5	54.4%	3.5	341
ADOLESCENTES	10.3	93.8%	2.8	
AISLADOS	17.4	90.9%	1.7	
CLINICA DE DIA	1.7	54.0%	11.2	
RECUPERACION (*)	-	-	-	( 14 camas no se utilizaron)

(\*) Ver Cuadro # 5, página 63: (Movimiento del Servicio de Recuperación)

Nota. A partir de Febrero se bloqueo camillas en Emerg y una Cama 5to.Este .

En el Servicio de UTI la cama 339 no existe y en UTM las camas 626,628,630 estas camas no se están utilizando debido que la habitación está en reparación.



PERU

Ministerio de Salud

Instituto Nacional de Enfermedades Neoplásicas  
Departamento de Epidemiología y Estadística del Cáncer**3.- BASE DE DATOS HOSPITALIZACION  
DICIEMBRE - 2012**

DEPARTAMENTOS MEDICOS	TOTAL			HOSPITALAR			SERVICIO BAJO TARIFARIO DIFERENCIADO			EMERGENCIA		
	Total Egresos (vivos y fallecidos)	Egresos (vivos y fallecidos) < 48 horas	Total estancias Egresados (vivos y fall)	Total Egresos (vivos y fallecidos)	Egresos (vivos y fallecidos) < 48 horas	Días estancias Egresados (vivos y fall)	Total Egresos (vivos y fallecidos)	Egresos (vivos y fall) < 48 horas	Días estancias Egresados (vivos y fall)	Total Egresos (vivos y fallec.)	Egresos (vivos y fall) < 48 horas	Días estancias Egresados (vivos y fall)
<b>TOTAL</b>	<b>932</b>	<b>141</b>	<b>9,463</b>	<b>714</b>	<b>97</b>	<b>8,373</b>	<b>76</b>	<b>5</b>	<b>552</b>	<b>142</b>	<b>39</b>	<b>538</b>
<b>DIRECCION DE CIRUGIA</b>	<b>564</b>	<b>116</b>	<b>4,314</b>	<b>479</b>	<b>93</b>	<b>3,891</b>	<b>26</b>	<b>2</b>	<b>216</b>	<b>59</b>	<b>21</b>	<b>207</b>
ABDOMEN	89	6	1,015	65	3	840	10	0	112	14	3	63
CABEZA Y CUELLO	104	32	645	95	31	592	6	0	46	3	1	7
CIRUGIA PLASTICA Y RECONSTRUCT	4	2	21	4	2	21	0	0	0	0	0	0
ORTOPEdia ONCOLOGICA	22	10	119	18	10	102	1	0	5	3	0	12
GINECOLOGIA	101	21	643	84	13	584	0	0	0	17	8	59
NEUROCIrUGIA	37	3	538	31	0	520	1	0	6	5	3	12
MAMAS Y TEJIDOS BLANDOS	105	37	556	98	33	535	3	2	8	4	2	13
TORAX	31	4	301	24	1	270	3	0	21	4	3	10
UROLOGIA	71	1	476	60	0	427	2	0	18	9	1	31
<b>DIRECCION DE MEDICINA</b>	<b>368</b>	<b>25</b>	<b>5,149</b>	<b>235</b>	<b>4</b>	<b>4,482</b>	<b>50</b>	<b>3</b>	<b>336</b>	<b>83</b>	<b>18</b>	<b>331</b>
ONCOLOGIA MEDICA	306	23	3,978	175	4	3,315	50	3	336	81	16	327
ONCOLOGIA PEDIATRICA (!)	62	2	1,171	60	0	1,167	0	0	0	2	2	4

(!) En Pediatría se han considerado todos los egresos de pacientes menores de 14 años.

**BASE DE DATOS HOSPITALIZACION POR AREA HOSPITALARIA  
DICIEMBRE - 2012**

AREA HOSPITALARIA	Egresos + Traslados Viv y fallec	Egre+Trasl. Vivos y Fallec. < 48 hras.	Días Estanc. Vivos y Fallecidos	Nº días Mes	Nº de Camas Utilizadas	Días Cama Disponibles	Días Cama Ocupadas	Egresos	Nº de (!) Camas Reales
<b>TOTAL</b>	<b>1,292</b>	<b>301</b>	<b>9,744</b>	<b>31</b>	<b>367</b>	<b>11,129</b>	<b>9,217</b>	<b>932</b>	<b>378</b>
<b>EMERGENCIA</b>	<b>323</b>	<b>144</b>	<b>1,075</b>	<b>31</b>	<b>29</b>	<b>744</b>	<b>702</b>	<b>142</b>	<b>24</b>
- Camas	174	71	573		15	434	415	97	14
- Camillas	149	73	502		14	310	287	45	10
<b>SALA COMUN</b>	<b>426</b>	<b>13</b>	<b>3,551</b>	<b>31</b>	<b>145</b>	<b>4,495</b>	<b>3,377</b>	<b>388</b>	<b>145</b>
- 4to. Este	163	5	1,332		52	1,612	1,201	156	52
- 5to. Este	154	3	1,161		52	1,612	1,085	137	52
- 6to. Este	109	5	1,058		41	1,271	1,091	95	41
<b>SERVICIO BAJO TARIFARIO DIFEREN</b>	<b>78</b>	<b>5</b>	<b>547</b>	<b>31</b>	<b>24</b>	<b>744</b>	<b>589</b>	<b>76</b>	<b>24</b>
- 4to. Oeste	31	2	222		10	310	244	29	10
- 5to. Oeste	47	3	325		14	434	345	47	14
SEPIN 3ero.O	27	2	602		22	682	647	19	22
TAMO 3ero.O	5	0	67		3	93	38	3	3
PEDIATRIA	65	1	1,132		42	1,302	1,236	58	42
UCI	22	2	148		6	217	166	9	7
UTM 6to.O	82	5	975		28	868	840	65	28
UTI	21	3	136		6	248	135	4	7
ADOLESCENTES	110	13	1,130		39	1,209	1,134	70	39
AISLADOS	10	0	174		6	186	169	6	6
CLINICA DE DIA	123	113	207		11	341	184	92	11
RECUPERACION (*)	-	-	-		6	-	-	-	20

(\*) Ver Cuadro # 5, página 63: (Movimiento del Servicio de Recuperación)

Nota. A partir de Febrero se bloqueó camillas en Emerg y una Cama 5to.Este.

En UTI la cama 339 no existe. En UTM las camas 626,628,630 no se están utilizando debido que la habitación está en reparación.



PERU

Ministerio de Salud

Instituto Nacional de Enfermedades Neoplásicas  
Departamento de Epidemiología y Estadística del Cáncer**CUADRO DE RESUMEN SEGÚN EGRESOS + TRASLADOS  
DICIEMBRE - 2012**

AREA HOSPITALARIA	Nº Camas Utilizadas	Días Cama Disponible	Egresos + Traslados	Días Cama Ocupada	Días Estancias Egre. +Tras.	Promedio de Permanencia	Rendimiento	% de Ocup. Grado de Uso	Intervalo de Sustitución
<b>TOTAL</b>	<b>367</b>	<b>11,129</b>	<b>1,292</b>	<b>9,217</b>	<b>9,744</b>	<b>7.5</b>	<b>3.5</b>	<b>82.8</b>	<b>1.48</b>
EMERGENCIA	29	744	323	702	1,075	3.3	11.1	94.4	0.1
SALA COMUN	145	4,495	426	3,377	3,551	8.3	2.9	75.1	2.6
SERVICIO BAJO TARIFARIO DIFEREN	24	744	78	589	547	7.0	3.3	79.2	2.0
SEPIN	22	682	27	647	602	22.3	1.2	94.9	1.3
TAMO	3	93	5	38	67	13.4	1.7	40.9	11.0
PEDIATRIA	42	1,302	65	1,236	1,132	17.4	1.5	94.9	1.0
UCI	6	217	22	166	148	6.7	3.7	76.5	2.3
UTM	28	868	82	840	975	11.9	2.9	96.8	0.3
UTI	6	248	21	135	136	6.5	3.5	54.4	5.4
ADOLESCENTES	39	1,209	110	1,134	1,130	10.3	2.8	93.8	0.7
AISLADOS	6	186	10	169	174	17.4	1.7	90.9	1.7
CLINICA DE DIA	11	341	123	184	207	1.7	11.2	54.0	1.3
RECUPERACION	6	-	-	-	-	-	-	-	-

**4.- EGRESOS POR AREA HOSPITALARIA Y SEXO  
DICIEMBRE - 2012**

AREA HOSPITALARIA	SEXO	Egresos (Vivos y Fallecidos)	Días Estancias (Vivos y Fallecidos)	Promedio de Permanencia
<b>TOTAL</b>	<b>TOTAL</b>	<b>932</b>	<b>9,463</b>	<b>10.2</b>
	Masc	375	4,300	11.5
	Fem	557	5,163	9.3
<b>EMERGENCIA</b>	<b>Total</b>	<b>142</b>	<b>538</b>	<b>3.8</b>
	Masc	48	190	4.0
	Fem	94	348	3.7
<b>SALA COMUN</b>	<b>Total</b>	<b>388</b>	<b>3,662</b>	<b>9.4</b>
	Masc	140	1,481	10.6
	Fem	248	2,181	8.8
<b>SERVICIO BAJO TARIFARIO DIFERENCIADO</b>	<b>Total</b>	<b>76</b>	<b>552</b>	<b>7.3</b>
	Masc	41	307	7.5
	Fem	35	245	7.0
<b>SEPIN</b>	<b>Total</b>	<b>19</b>	<b>754</b>	<b>39.7</b>
	Masc	9	281	31.2
	Fem	10	473	47.3
<b>TAMO</b>	<b>Total</b>	<b>3</b>	<b>49</b>	<b>16.3</b>
	Masc	3	49	0.0
	Fem			0.0
<b>PEDIATRIA</b>	<b>Total</b>	<b>58</b>	<b>1,133</b>	<b>19.5</b>
	Masc	31	664	21.4
	Fem	27	469	17.4
<b>U.C.I.</b>	<b>Total</b>	<b>9</b>	<b>178</b>	<b>19.8</b>
	Masc	5	68	13.6
	Fem	4	110	27.5
<b>U.T.M</b>	<b>Total</b>	<b>65</b>	<b>1,250</b>	<b>19.2</b>
	Masc	33	536	16.2
	Fem	32	714	22.3
<b>U.T.I</b>	<b>Total</b>	<b>4</b>	<b>54</b>	<b>13.5</b>
	Masc	2	24	0.0
	Fem	2	30	15.0
<b>ADOLESCENTES</b>	<b>Total</b>	<b>70</b>	<b>1,045</b>	<b>14.9</b>
	Masc	41	625	15.2
	Fem	29	420	14.5
<b>AISLADOS</b>	<b>Total</b>	<b>6</b>	<b>126</b>	<b>21.0</b>
	Masc	3	47	15.7
	Fem	3	79	26.3
<b>CLINICA DE DIA</b>	<b>Total</b>	<b>92</b>	<b>122</b>	<b>1.3</b>
	Masc	19	28	1.5
	Fem	73	94	1.3

**5.- MOVIMIENTO DEL SERVICIO DE RECUPERACION  
DICIEMBRE - 2012**

DEPARTAMENTO MEDICO	Nº Pac	Estancias Minutos	Promedio de Permanencia		Estancias Horas	Nº Días del Mes	Nº Camas Utilizadas	Rendimiento de Cama
			Horas	Minutos				
ABDOMEN	66	84,907	21	26	1415	31	13	5.1
CABEZA Y CUELLO	50	60,206	20	4	1003	31	15	3.3
CIRUGIA PLASTICA - REC	3	3,155	17	32	52	31	3	1.0
ORTOPEDIA ONCOLOGICA	18	20,086	18	36	334	31	10	1.8
GINECOLOGIA	25	29,926	19	57	498	31	10	2.5
NEUROCIRUGIA	16	19,171	19	58	319	31	6	2.7
TORAX	12	16,275	22	36	271	31	7	1.7
MAMAS Y TEJIDOS BLANDOS	17	20,542	20	8	342	31	11	1.5
UROLOGIA	37	44,110	19	52	735	31	11	3.4
<b>TOTAL</b>	<b>244</b>	<b>298,378</b>	<b>20</b>	<b>23</b>	<b>4972</b>	<b>31</b>	<b>15</b>	<b>16.3</b>

AREA HOSPITALARIA	Nº Pac	Estancias Minutos	Promedio de Permanencia		Estancias Horas	Nº Días del Mes	Nº Camas Utilizadas	Rendimiento de Cama
			Horas	Minutos				
ADOLESCENTES	2	2,410	20	5	40	31	2	1.0
AISLADOS	1	660	11	0	11	31	1	1.0
CLINICA DE DIA	37	43,474	19	35	724	31	13	2.8
EL SERVICIO	11	11,820	17	55	197	31	5	2.2
EMERGENCIA - HOSPITAL	21	29,340	23	17	489	31	12	1.8
PEDIATRIA	3	3,980	22	7	66	31	1	3.0
SALA COMUN (4to.E. 5to.E)	119	145,026	20	19	2417	31	14	8.5
SALA COMUN (6to.E)	50	61,668	20	33	1027	31	12	4.2
<b>TOTAL</b>	<b>244</b>	<b>298,378</b>	<b>20</b>	<b>23</b>	<b>4972</b>	<b>31</b>	<b>15</b>	<b>16.3</b>

Nº CAMAS	Nº Pac	Estancias Minutos	Promedio de Permanencia		Estancias Horas
			Horas	Minutos	
211	15	20,665	22	58	344
212	18	21,550	19	57	359
213	24	28,657	19	54	477
214	20	25,000	20	50	416
215	17	22,210	21	46	370
216	17	20,959	20	33	349
217	11	13,000	19	42	216
218	7	10,135	24	8	168
219	5	6,645	22	9	110
220	16	19,348	20	9	322
221	17	22,704	22	16	378
222	20	23,257	19	23	387
223	19	22,028	19	19	367
224	18	19,465	18	1	324
225	20	22,755	18	58	379
<b>TOTAL</b>	<b>244</b>	<b>298,378</b>	<b>20</b>	<b>23</b>	<b>4972</b>

## 7.- INDICADORES DE HOSPITALIZACION POR EDAD Y SEXO DICIEMBRE - 2012

INDICADORES DE HOSPITALIZACION		Promedio de Permanencia
Grupo de Edad	SEXO	Nº Dias Estancias
		----- Total Egresos
<b>TOTAL</b>	<b>TOTAL</b>	<b>10.2</b>
	Masc	11.5
	Fem	9.3
[ 0 - 14 ]	<b>Total</b>	<b>18.0</b>
	Masc	21.1
	Fem	15.5
[15 - 19]	<b>Total</b>	<b>12.6</b>
	Masc	14.9
	Fem	10.0
[20 - 34]	<b>Total</b>	<b>11.2</b>
	Masc	11.2
	Fem	11.2
[35 - 44]	<b>Total</b>	<b>9.4</b>
	Masc	13.9
	Fem	7.9
[45 - 64]	<b>Total</b>	<b>9.3</b>
	Masc	10.9
	Fem	8.5
[ ≥ 65 ]	<b>Total</b>	<b>9.1</b>
	Masc	9.0
	Fem	9.1

INDICADORES DE HOSPITALIZACION		Promedio de Permanencia
Departamento Médico y Sexo	SEXO	Nº Dias Estancias
		----- Total Egresos
<b>TOTAL</b>	<b>TOTAL</b>	<b>10.2</b>
	Masc	11.5
	Fem	9.3
ABDOMEN	<b>Total</b>	<b>11.4</b>
	Masc	12.0
	Fem	11.0
CABEZA Y CUELLO	<b>Total</b>	<b>6.2</b>
	Masc	8.9
	Fem	5.0
CIRUGIA PLASTICA Y RECONSTRUCTIVA	<b>Total</b>	<b>5.3</b>
	Masc	5.0
	Fem	5.3
ORTOPEDIA ONCOLOGICA	<b>Total</b>	<b>5.4</b>
	Masc	3.7
	Fem	6.8
GINECOLOGIA	<b>Total</b>	<b>6.4</b>
	Masc	(8)
	Fem	6.4
NEUROCIRUGIA	<b>Total</b>	<b>14.5</b>
	Masc	16.7
	Fem	12.7
MAMAS Y TEJIDOS BLANDOS	<b>Total</b>	<b>5.3</b>
	Masc	8.3
	Fem	4.7
TORAX	<b>Total</b>	<b>9.7</b>
	Masc	8.2
	Fem	11.3
UROLOGIA	<b>Total</b>	<b>6.7</b>
	Masc	6.9
	Fem	4.7
ONCOLOGIA MEDICA	<b>Total</b>	<b>13.0</b>
	Masc	12.5
	Fem	13.5
ONCOLOGIA PEDIATRICA	<b>Total</b>	<b>18.9</b>
	Masc	20.6
	Fem	16.8

**8.- BASE DE DATOS HOSPITALIZACION POR EDAD Y SEXO  
DICIEMBRE - 2012**

<b>BASE DE DATOS DE HOSPITALIZACION</b>			
<b>Grupo de Edad</b>	<b>SEXO</b>	Total Egresos (vivos y fallecidos)	Total días estancia egresados (vivos y fallecidos)
<b>TOTAL</b>	<b>TOTAL</b>	<b>932</b>	<b>9,463</b>
	<b>Masc</b>	<b>375</b>	<b>4,300</b>
	<b>Fem</b>	<b>557</b>	<b>5,163</b>
[ 0 - 14 ]	<b>Total</b>	<b>47</b>	<b>847</b>
	Masc	21	444
	Fem	26	403
[15 - 19]	<b>Total</b>	<b>54</b>	<b>681</b>
	Masc	29	432
	Fem	25	249
[20 - 34]	<b>Total</b>	<b>141</b>	<b>1,575</b>
	Masc	71	792
	Fem	70	783
[35 - 44]	<b>Total</b>	<b>122</b>	<b>1,147</b>
	Masc	31	431
	Fem	91	716
[45 - 64]	<b>Total</b>	<b>328</b>	<b>3,037</b>
	Masc	100	1,088
	Fem	228	1,949
[ ≥ 65 ]	<b>Total</b>	<b>240</b>	<b>2,176</b>
	Masc	123	1,113
	Fem	117	1,063

<b>BASE DE DATOS DE HOSPITALIZACION</b>			
<b>Departamento Médico y Sexo</b>	<b>SEXO</b>	Total Egresos (vivos y fallecidos)	Total días estancia egresados (vivos y fallecidos)
<b>TOTAL</b>	<b>TOTAL</b>	<b>932</b>	<b>9,463</b>
	<b>Masc</b>	<b>375</b>	<b>4,300</b>
	<b>Fem</b>	<b>557</b>	<b>5,163</b>
ABDOMEN	<b>Total</b>	<b>89</b>	<b>1,015</b>
	Masc	39	467
	Fem	50	548
CABEZA Y CUELLO	<b>Total</b>	<b>104</b>	<b>645</b>
	Masc	33	293
	Fem	71	352
CIRUGIA PLASTICA Y RECONSTRUCTIVA	<b>Total</b>	<b>4</b>	<b>21</b>
	Masc	1	5
	Fem	3	16
ORTOPEDIA ONCOLOGICA	<b>Total</b>	<b>22</b>	<b>119</b>
	Masc	10	37
	Fem	12	82
GINECOLOGIA	<b>Total</b>	<b>101</b>	<b>643</b>
	Masc	0	0
	Fem	101	643
NEUROCIRUGIA	<b>Total</b>	<b>37</b>	<b>538</b>
	Masc	17	284
	Fem	20	254
MAMAS Y TEJIDOS BLANDOS	<b>Total</b>	<b>105</b>	<b>556</b>
	Masc	17	141
	Fem	88	415
TORAX	<b>Total</b>	<b>31</b>	<b>301</b>
	Masc	16	131
	Fem	15	170
UROLOGIA	<b>Total</b>	<b>71</b>	<b>476</b>
	Masc	64	443
	Fem	7	33
ONCOLOGIA MEDICA	<b>Total</b>	<b>306</b>	<b>3,978</b>
	Masc	144	1,799
	Fem	162	2,179
ONCOLOGIA PEDIATRICA	<b>Total</b>	<b>62</b>	<b>1,171</b>
	Masc	34	700
	Fem	28	471



PERU

Ministerio de Salud

Instituto Nacional de Enfermedades Neoplásicas  
Departamento de Epidemiología y Estadística del Cáncer

## IX.- INDICADORES DE CALIDAD

DICIEMBRE - 2012

## 1.- INDICADORES DE CALIDAD POR DEPARTAMENTOS MEDICOS

DEPARTAMENTO MEDICOS	TOTAL				
	Porcentaje Mortalidad Bruta	Porcentaje Mortalidad Neta	Porcentaje Mort. Post-Op (< 10 d.)	Porcentaje Mort. Post-Op (< 30 d.)	Porcentaje Necropsias
Unidad de Medida	Total Fallecidos ----- x 100 Total Egresos	Total Fallec >48h ----- x 100 T.Egre. - Egre. <48h	Fallec.Post.Operat. ----- x 100 Total Operaciones	Fallec.Post.Operat. ----- x 100 Total Operaciones	Nº Necropsias ----- x 100 Total Fallecidos
<b>TOTAL</b>	<b>5.2%</b>	<b>3.8%</b>	<b>0.9%</b>	<b>0.7%</b>	<b>4.2%</b>
<b>DIRECCION DE CIRUGIA</b>	<b>3.5%</b>	<b>1.8%</b>	<b>0.9%</b>	<b>0.7%</b>	<b>0.0%</b>
ABDOMEN	4.5%	2.4%	2.1%	2.1%	0.0%
CABEZA Y CUELLO	1.0%	0.0%	0.0%	0.0%	0.0%
CIRUGIA PLASTICA Y RECONSTRUCTIVA	0.0%	0.0%	0.0%	0.0%	(8)
ORTOPEDIA ONCOLOGICA	0.0%	0.0%	0.0%	0.0%	(8)
GINECOLOGIA	5.0%	0.0%	0.0%	0.0%	0.0%
NEUROCIRUGIA	8.1%	5.9%	0.0%	0.0%	0.0%
MAMAS Y TEJIDOS BLANDOS	1.9%	1.5%	0.0%	0.0%	0.0%
TORAX	6.5%	3.7%	7.0%	4.7%	0.0%
UROLOGIA	4.2%	2.9%	0.0%	0.0%	0.0%
<b>DIRECCION DE MEDICINA</b>	<b>7.6%</b>	<b>6.4%</b>	<b>(#)</b>	<b>(#)</b>	<b>7.1%</b>
ONCOLOGIA MEDICA	6.9%	5.7%	(#)	(#)	9.5%
ONCOLOGIA PEDIATRICA	11.3%	10.0%	(#)	(#)	0.0%

(8) No hubo fallecidos ni egresos.

(#) No aplicable

DEPARTAMENTOS MEDICOS	HOSPITALAR				
	Porcentaje Mortalidad Bruta	Porcentaje Mortalidad Neta	Porcentaje Mort. Post-Op (< 10 días)	Porcentaje Mort. Post-Op (< 30 días)	Porcentaje de Necropsias
Unidad de Medida	Total Fallecidos ----- x 100 Total Egresos	Total Fallec >48h ----- x 100 T.Egre. - Egre. <48h	Fallec.Post.Operat. ----- x 100 Total Operaciones	Fallec.Post.Operat. ----- x 100 Total Operaciones	Nº Necropsias ----- x 100 Total Fallecidos
<b>TOTAL</b>	<b>3.4%</b>	<b>3.6%</b>	<b>0.8%</b>	<b>0.4%</b>	<b>4.2%</b>
<b>DIRECCION DE CIRUGIA</b>	<b>0.8%</b>	<b>1.0%</b>	<b>0.8%</b>	<b>0.4%</b>	<b>0.0%</b>
ABDOMEN	3.1%	3.2%	2.5%	1.2%	0.0%
CABEZA Y CUELLO	0.0%	0.0%	0.0%	0.0%	(8)
CIRUGIA PLASTICA Y RECONSTRUCTIVA	0.0%	0.0%	0.0%	0.0%	(8)
ORTOPEDIA ONCOLOGICA	0.0%	0.0%	0.0%	0.0%	(8)
GINECOLOGIA	0.0%	0.0%	0.0%	0.0%	(8)
NEUROCIRUGIA	6.5%	6.5%	0.0%	0.0%	(8)
MAMAS Y TEJIDOS BLANDOS	0.0%	0.0%	0.0%	0.0%	(8)
TORAX	0.0%	0.0%	5.3%	2.6%	(8)
UROLOGIA	0.0%	0.0%	0.0%	0.0%	(8)
<b>DIRECCION DE MEDICINA</b>	<b>8.5%</b>	<b>7.8%</b>	<b>(#)</b>	<b>(#)</b>	<b>5.0%</b>
ONCOLOGIA MEDICA	7.4%	7.0%	(#)	(#)	7.7%
ONCOLOGIA PEDIATRICA	(8)	(8)	(#)	(#)	0.0%

(8) No hubo fallecidos ni egresos.

(#) No aplicable

DEPARTAMENTOS MEDICOS	SERVICIO BAJO TARIFARIO DIFERENCIADO				
	Porcentaje Mortalidad Bruta	Porcentaje Mortalidad Neta	Porcentaje Mort. Post-Op (< 10 días)	Porcentaje Mort. Post-Op (< 30 días)	Porcentaje de Necropsias
Unidad de Medida	Total Fallecidos ----- x 100 Total Egresos	Total Fallec >48h ----- x 100 T.Egre. - Egre. <48h	Fallec.Post.Operat. ----- x 100 Total Operaciones	Fallec.Post.Operat. ----- x 100 Total Operaciones	Nº Necropsias ----- x 100 Total Fallecidos
<b>TOTAL</b>	<b>2.6%</b>	<b>2.8%</b>	<b>3.1%</b>	<b>6.3%</b>	<b>0.0%</b>
<b>DIRECCION DE CIRUGIA</b>	<b>3.8%</b>	<b>4.2%</b>	<b>3.1%</b>	<b>6.3%</b>	<b>0.0%</b>
ABDOMEN	0.0%	0.0%	0.0%	7.1%	(8)
CABEZA Y CUELLO	0.0%	0.0%	0.0%	0.0%	(8)
CIRUGIA PLASTICA Y RECONSTRUCTIVA	(8)	(8)	0.0%	0.0%	(8)
ORTOPEDIA ONCOLOGICA	0.0%	0.0%	0.0%	0.0%	(8)
GINECOLOGIA	(8)	(8)	(8)	(8)	(8)
NEUROCIRUGIA	0.0%	0.0%	0.0%	0.0%	(8)
MAMAS Y TEJIDOS BLANDOS	0.0%	0.0%	0.0%	0.0%	(8)
TORAX	33.3%	33.3%	20.0%	20.0%	0.0%
UROLOGIA	0.0%	0.0%	0.0%	0.0%	(8)
<b>DIRECCION DE MEDICINA</b>	<b>2.0%</b>	<b>2.1%</b>	<b>(8)</b>	<b>(8)</b>	<b>0.0%</b>
ONCOLOGIA MEDICA	2.0%	2.1%	(8)	(8)	0.0%
ONCOLOGIA PEDIATRICA	(8)	(8)	(8)	(8)	(8)
<b>DIRECCION DE RADIOTERAPIA</b>	<b>(8)</b>	<b>(8)</b>	<b>(8)</b>	<b>(8)</b>	<b>(8)</b>
RADIOTERAPIA	(8)	(8)	(8)	(8)	(8)

(8) No hubo fallecidos ni egresos.

(#) No aplicable





PERU

Ministerio de Salud

Instituto Nacional de Enfermedades Neoplásicas  
Departamento de Epidemiología y Estadística del Cáncer

DEPARTAMENTOS MEDICOS	EMERGENCIA				
	Porcentaje Mortalidad Bruta Total Fallecidos ----- x 100 Total Egresos	Porcentaje Mortalidad Neta Total Fallec >48h ----- x 100 T.Egre. - Egre. <48h	Porcentaje Mort. Post-Op (< 10 días) Fallec.Post.Operat. ----- x 100 Total Operaciones	Porcentaje Mort. Post-Op (< 30 días) Fallec.Post.Operat. ----- x 100 Total Operaciones	Porcentaje de Necropsias Nº Necropsias ----- x 100 Total Fallecidos
<b>TOTAL</b>	<b>15.5%</b>	<b>5.8%</b>	<b>(&amp;)</b>	<b>(&amp;)</b>	<b>4.5%</b>
<b>DIRECCION DE CIRUGIA</b>	<b>25.4%</b>	<b>7.9%</b>	<b>(&amp;)</b>	<b>(&amp;)</b>	<b>0.0%</b>
ABDOMEN	14.3%	0.0%	(&)	(&)	0.0%
CABEZA Y CUELLO	33.3%	0.0%	(&)	(&)	0.0%
CIRUGIA PLASTICA Y RECONSTRUCTIVA	(&)	(&)	(&)	(&)	(&)
ORTOPEDIA ONCOLOGICA	0.0%	0.0%	(&)	(&)	(&)
GINECOLOGIA	29.4%	0.0%	(&)	(&)	0.0%
NEUROCIRUGIA	20.0%	0.0%	(&)	(&)	0.0%
MAMAS Y TEJIDOS BLANDOS	50.0%	50.0%	(&)	(&)	0.0%
TORAX	25.0%	0.0%	(&)	(&)	0.0%
UROLOGIA	33.3%	25.0%	(&)	(&)	0.0%
<b>DIRECCION DE MEDICINA</b>	<b>8.4%</b>	<b>4.6%</b>	<b>(#)</b>	<b>(#)</b>	<b>14.3%</b>
ONCOLOGIA MEDICA	8.6%	4.6%	(#)	(#)	14.3%
ONCOLOGIA PEDIATRICA	(&)	(&)	(#)	(#)	(&)

## 2.- INDICADORES DE CALIDAD POR AREA HOSPITALARIA DICIEMBRE - 2012

AREA HOSPITALARIA	Porcentaje Mortalidad Bruta Total Fallecidos ----- x 100 Total Egresos	Porcentaje Mortalidad Neta Total Fallec > 48h ----- x 100 T.Egre. - Egre. <48h	Porcentaje Mort. Post-Op (< 10 días) Fallec.Post.Operat. ----- x 100 Total Operaciones	Porcentaje Mort. Post-Op (< 30 días) Fallec.Post.Operat. ----- x 100 Total Operaciones	Porcentaje de Necropsias Nº Necropsias ----- x 100 Total Fallecidos
<b>TOTAL</b>	<b>-</b>	<b>-</b>	<b>0.9%</b>	<b>0.7%</b>	<b>4.2%</b>
EMERGENCIA	6.8%	3.4%	(&)	(&)	4.5%
SALA COMUN	0.2%	0.2%	0.0%	0.0%	0.0%
SERVICIO BAJO TARIFARIO DIFERENCIADO	2.6%	2.7%	3.1%	6.3%	0.0%
SEPIN	7.4%	8.0%	0.0%	0.0%	0.0%
PEDIATRIA	7.7%	6.3%	0.0%	4.2%	0.0%
UCI	40.9%	40.0%	60.0%	0.0%	11.1%
UTM	3.7%	3.9%	0.0%	0.0%	0.0%
UTI	9.5%	11.1%	25.0%	25.0%	0.0%
ADOLESCENTES	0.9%	1.0%	0.0%	0.0%	0.0%
AISLADOS	10.0%	10.0%	0.0%	0.0%	0.0%
CLINICA DE DIA	0.0%	0.0%	0.0%	0.0%	(&)

(&amp;) No hubo fallecidos

**3.- BASE DE DATOS DE FALLECIDOS POR DEPARTAMENTO MEDICO  
DICIEMBRE - 2012**

<b>TOTAL</b>							
<b>DEPARTAMENTOS MEDICOS</b>	<b>Total Fallecidos</b>	<b>Total Fallecidos &lt; 48 hrs.</b>	<b>Total Fallecidos &gt; 48 hrs.</b>	<b>Total Fallecidos Post Oper. &lt;10 días</b>	<b>Total Fallecidos Post Oper. &lt;30 días</b>	<b>Nº de Necropsias</b>	<b>Total de Operados Egresados</b>
<b>TOTAL</b>	<b>48</b>	<b>18</b>	<b>30</b>	<b>5</b>	<b>4</b>	<b>2</b>	<b>537</b>
<b>DIRECCION DE CIRUGIA</b>	<b>20</b>	<b>12</b>	<b>8</b>	<b>5</b>	<b>4</b>	<b>0</b>	<b>537</b>
ABDOMEN	4	2	2	2	2	0	95
CABEZA Y CUELLO	1	1	0	0	0	0	85
CIRUGIA PLASTICA Y RECONSTRUCT	0	0	0	0	0	0	27
ORTOPEDIA ONCOLOGICA	0	0	0	0	0	0	26
GINECOLOGIA	5	5	0	0	0	0	74
NEUROCIRUGIA	3	1	2	0	0	0	33
MAMAS Y TEJIDOS BLANDOS	2	1	1	0	0	0	94
TORAX	2	1	1	3	2	0	43
UROLOGIA	3	1	2	0	0	0	60
<b>DIRECCION DE MEDICINA</b>	<b>28</b>	<b>6</b>	<b>22</b>	<b>0</b>	<b>0</b>	<b>2</b>	<b>0</b>
ONCOLOGICA MEDICA	21	5	16	0	0	2	0
ONCOLOGIA PEDIATRICA	7	1	6	0	0	0	0

<b>HOSPITALAR</b>							
<b>DEPARTAMENTOS MEDICOS</b>	<b>Total Fallecidos</b>	<b>Total Fallecidos &lt; 48 hrs.</b>	<b>Total Fallecidos &gt; 48 hrs.</b>	<b>Fallecidos Post Oper. &lt;10 días</b>	<b>Fallecidos Post Oper. &lt;30 días</b>	<b>Nro. de Necropsias</b>	<b>Nro. de Operados Egresados</b>
<b>TOTAL</b>	<b>24</b>	<b>2</b>	<b>22</b>	<b>4</b>	<b>2</b>	<b>1</b>	<b>505</b>
<b>DIRECCION DE CIRUGIA</b>	<b>4</b>	<b>0</b>	<b>4</b>	<b>4</b>	<b>2</b>	<b>0</b>	<b>505</b>
ABDOMEN	2	0	2	2	1	0	81
CABEZA Y CUELLO	0	0	0	0	0	0	79
CIRUGIA PLASTICA Y RECONSTRUCT	0	0	0	0	0	0	26
ORTOPEDIA ONCOLOGICA	0	0	0	0	0	0	25
GINECOLOGIA	0	0	0	0	0	0	74
NEUROCIRUGIA	2	0	2	0	0	0	32
MAMAS Y TEJIDOS BLANDOS	0	0	0	0	0	0	91
TORAX	0	0	0	2	1	0	38
UROLOGIA	0	0	0	0	0	0	59
<b>DIRECCION DE MEDICINA</b>	<b>20</b>	<b>2</b>	<b>18</b>	<b>0</b>	<b>0</b>	<b>1</b>	<b>0</b>
ONCOLOGIA MEDICA	13	1	12	0	0	1	0
ONCOLOGIA PEDIATRICA	7	1	6	0	0	0	0

<b>SERVICIO BAJO TARIFARIO DIFERENCIADO</b>							
<b>DEPARTAMENTOS MEDICOS</b>	<b>Total Fallecidos</b>	<b>Total Fallecidos &lt; 48 hrs.</b>	<b>Total Fallecidos &gt; 48 hrs.</b>	<b>Fallecidos Post Oper. &lt;10 días</b>	<b>Fallecidos Post Oper. &lt;30 días</b>	<b>Nro. de Necropsias</b>	<b>Nro. de Operados Egresados</b>
<b>TOTAL</b>	<b>2</b>	<b>0</b>	<b>2</b>	<b>1</b>	<b>2</b>	<b>0</b>	<b>32</b>
<b>DIRECCION DE CIRUGIA</b>	<b>1</b>	<b>0</b>	<b>1</b>	<b>1</b>	<b>2</b>	<b>0</b>	<b>32</b>
ABDOMEN	0	0	0	0	1	0	14
CABEZA Y CUELLO	0	0	0	0	0	0	6
CIRUGIA PLASTICA Y RECONSTRUCT	0	0	0	0	0	0	1
ORTOPEDIA ONCOLOGICA	0	0	0	0	0	0	1
GINECOLOGIA	0	0	0	0	0	0	0
NEUROCIRUGIA	0	0	0	0	0	0	1
MAMAS Y TEJIDOS BLANDOS	0	0	0	0	0	0	3
TORAX	1	0	1	1	1	0	5
UROLOGIA	0	0	0	0	0	0	1
<b>DIRECCION DE MEDICINA</b>	<b>1</b>	<b>0</b>	<b>1</b>	<b>0</b>	<b>0</b>	<b>0</b>	<b>0</b>
ONCOLOGIA MEDICA	1	0	1	0	0	0	0
ONCOLOGIA PEDIATRICA	0	0	0	0	0	0	0
<b>DIRECCION DE RADIOTERAPIA</b>	<b>0</b>	<b>0</b>	<b>0</b>	<b>0</b>	<b>0</b>	<b>0</b>	<b>0</b>
RADIOTERAPIA	0	0	0	0	0	0	0

<b>EMERGENCIA</b>							
<b>DEPARTAMENTOS MEDICOS</b>	<b>Total Fallecidos</b>	<b>Total Fallecidos &lt; 48 hrs.</b>	<b>Total Fallecidos &gt; 48 hrs.</b>	<b>Total Fallecidos Post Oper. &lt;10 días</b>	<b>Total Fallecidos Post Oper. &lt;30 días</b>	<b>Nro. de Necropsias</b>	<b>Nro. de Operados Egresados</b>
<b>TOTAL</b>	<b>22</b>	<b>16</b>	<b>6</b>	<b>0</b>	<b>0</b>	<b>1</b>	<b>0</b>
<b>DIRECCION DE CIRUGIA</b>	<b>15</b>	<b>12</b>	<b>3</b>	<b>0</b>	<b>0</b>	<b>0</b>	<b>0</b>
ABDOMEN	2	2	0	0	0	0	0
CABEZA Y CUELLO	1	1	0	0	0	0	0
CIRUGIA PLASTICA Y RECONSTRUCT	0	0	0	0	0	0	0
ORTOPEDIA ONCOLOGICA	0	0	0	0	0	0	0
GINECOLOGIA	5	5	0	0	0	0	0
NEUROCIRUGIA	1	1	0	0	0	0	0
MAMAS Y TEJIDOS BLANDOS	2	1	1	0	0	0	0
TORAX	1	1	0	0	0	0	0
UROLOGIA	3	1	2	0	0	0	0
<b>DIRECCION DE MEDICINA</b>	<b>7</b>	<b>4</b>	<b>3</b>	<b>0</b>	<b>0</b>	<b>1</b>	<b>0</b>
ONCOLOGIA MEDICA	7	4	3	0	0	1	0
ONCOLOGIA PEDIATRICA	0	0	0	0	0	0	0

**4.- BASE DE DATOS FALLECIDOS POR AREA HOSPITALARIA  
DICIEMBRE - 2012**

<b>AREA HOSPITALARIA</b>	<b>Total Fallecidos</b>	<b>Total Fallecidos &lt; 48 hrs.</b>	<b>Total Fallecidos &gt; 48 hrs.</b>	<b>Total Fallecidos Post Oper. &lt;10 días</b>	<b>Total Fallecidos Post Oper. &lt;30 días</b>	<b>Nro. de Necropsias</b>	<b>Nro. de Operados Egresados</b>
<b>TOTAL</b>	<b>48</b>	<b>18</b>	<b>30</b>	<b>5</b>	<b>4</b>	<b>2</b>	<b>537</b>
EMERGENCIA	22	16	6	0	0	1	0
SALA COMUN	1	0	1	0	0	0	364
SERVICIO BAJO TARIFARIO DIFEREN	2	0	2	1	2	0	32
SEPIN	2	0	2	0	0	0	2
PEDIATRIA	5	1	4	0	1	0	24
UCI	9	1	8	3	0	1	5
UTM	3	0	3	0	0	0	1
UTI	2	0	2	1	1	0	4
ADOLESCENTES	1	0	1	0	0	0	10
AISLADOS	1	0	1	0	0	0	2
CLINICA DE DIA	0	0	0	0	0	0	93

## DEFINICION DE INDICADORES HOSPITALARIOS

### INDICADOR

Variable que es susceptible de ser observada y en lo posible medida, que permite identificar y comparar el nivel o estado de una situación determinada.

Por sus características se han clasificado los Indicadores en:

- Indicadores de Apertura de Historias Clínicas
- Indicadores de Consulta Externa
- Indicadores de Laboratorio
- Indicadores de Aplicaciones, Cirugía Menor, Endoscopías y Procedimientos Especiales
- Indicadores de Sala de Operaciones
- Indicadores de Hospitalización
- Indicadores de Calidad

### INDICADORES DE APERTURA DE HISTORIAS CLINICAS

1. Número de Historias clínicas aperturadas según Derivación a cada Departamento Médico
2. Número de Historias clínicas aperturadas según grupo de edad de los pacientes
3. Número de Historias clínicas aperturadas según procedencia geográfica.
4. Razón de Historias clínicas aperturadas según género (mujeres / hombres)

Indica el número de historias clínicas aperturadas en mujeres por cada historia clínica aperturada en hombres, un valor de uno indica igual número de historias clínicas aperturadas en mujeres y en hombres.

$$= \frac{\text{Número de historias clínicas aperturadas en mujeres}}{\text{Número de historias clínicas aperturadas en hombres}}$$

### INDICADORES DE CONSULTA EXTERNA

#### CONCEPTOS :

**CONSULTA MEDICA EXTERNA O AMBULATORIA:** Es la consulta médica que se realiza en el consultorio externo del hospital, utilizando para su atención, los elementos de diagnóstico, tratamiento o cualquier cuidado profesional realizado por el médico a un paciente ambulatorio.

**NUEVO:** Paciente nuevo que acude por primera vez al hospital.

**REINGRESO:** Paciente antiguo que acude al hospital por primera vez en el año.

**CONTINUADOR:** Paciente que acude por segunda o más veces en el año.

**CONSULTA POR PRIMERA VEZ:** Es aquella consulta en que el paciente acude por primera vez a un determinado departamento médico o que habiendo realizado otras consultas anteriormente, acude por primera vez en el año (Nuevos + Reingresos).

Este indicador nos va a permitir conocer el crecimiento o proyección de nuestra cobertura y conjuntamente con la concentración, establecer una tendencia en el comportamiento mensual.

**CONSULTA SUCESIVA:** Es aquella consulta en que el paciente habiendo realizado otras consultas anteriormente acude por primera vez en el año, o que acude mas de una vez en el año (Reingresos + Continuadores).

Dentro de estos indicadores se consideraron los siguientes:

### 1. Consultas Repetidas por Consulta de Primera Vez (Consultas Continuadores por Consultas de Primera Vez)

Este indicador nos permite conocer el crecimiento o proyección de nuestra cobertura

$$= \frac{\text{Número de Consultas Repetidas o Continuadores}}{\text{Número de Consultas de Primera Vez}}$$

### 2. Consultas Sucesivas por Consultas Nuevas

$$= \frac{\text{Número de Consultas Repetidas o Continuadores + Reingresos}}{\text{Número de Consultas de Nuevos}}$$

### 3. Consultas de Emergencia por Consulta

$$= \frac{\text{Número de Consultas de Emergencia}}{\text{Número Total de Consultas} - \text{Número de Consultas de Emergencia}}$$

## INDICADORES DE LABORATORIO

### 1. Promedio de Ordenes de Laboratorio por Consulta Externa

$$= \frac{\text{Número de Ordenes de Laboratorio}}{\text{Número de Consultas}}$$

### 2. Promedio de Ordenes de Laboratorio por hospitalizados

$$= \frac{\text{Número de Ordenes de Laboratorio en Hospitalización}}{\text{Número de Egresos}}$$

### 3. Promedio de Pruebas por Orden de Laboratorio

$$= \frac{\text{Número de Pruebas Realizadas de Laboratorio}}{\text{Número de Ordenes de Laboratorio}}$$

## INDICADORES DE APLICACIONES Y PROCEDIMIENTOS ESPECIALES

### 1. Promedio Diario de Aplicaciones

$$= \frac{\text{Número de Aplicaciones}}{\text{Número de Días Útiles}}$$

### 2. Promedio Diario de Colposcopías

$$= \frac{\text{Número de Colposcopías}}{\text{Número de Días Útiles}}$$

### 3. Promedio Diario de Procedimientos Especiales

$$= \frac{\text{Número de Procedimientos Especiales}}{\text{Número de Días Útiles}}$$

## INDICADORES DE SALA DE OPERACIONES

### 1. Promedio de Operaciones por Cirujano

Mide la cantidad de operaciones que realiza cada cirujano

$$= \frac{\text{Número de Operaciones}}{\text{Número de Cirujanos}}$$

### 2. Tiempo Promedio de duración de las Operaciones Principales

Mide el tiempo promedio de cada operación principal por Dpto. médico

$$= \frac{\text{Tiempo Total de Duración de Operación Principal}}{\text{Número de Operaciones Principales}}$$

### 3. Tiempo Promedio de Anestesia en las Operaciones Principales

Mide el tiempo promedio de anestesia en cada operación principal y por Dpto. médico:

$$= \frac{\text{Tiempo Total de Anestesia en la Operación Principal}}{\text{Número Operaciones Principales}}$$

## INDICADORES DE HOSPITALIZACION

### CONCEPTOS :

**INGRESO:** Es la aceptación formal de un paciente por el hospital para su atención médica: un ingreso siempre implica la ocupación de una cama y el mantenimiento de una historia clínica para el paciente, durante el período que dure su internamiento.

**EGRESO:** Es el retiro de un paciente de los servicios de internamiento del hospital. Puede ser por alta o defunción.

- **Alta:** Condición dada a todo paciente que se retire vivo del hospital. La razón del alta (orden del médico, retiro por propia voluntad, traslado a otro hospital, fuga, por medidas disciplinarias, etc.), no modifica que se considere como un alta.
- **Defunción:** Es el cese permanente de los signos vitales en un paciente, en un momento cualquiera.

### 1. Promedio de Permanencia o Estadía

Es el número de días estancias hospitalarias que en promedio permanece cada paciente.

Si se trata de calcular el Promedio de Permanencia por departamento médico el indicador es:

$$= \frac{\text{Número de Días – Estancia de los Egresados (vivos y fallecidos) en un período determinado.}}{\text{Número de Egresos (vivos y fallecidos) en el mismo período}}$$

Si se quiere calcular el Promedio de Permanencia por área hospitalaria, el indicador es:

$$= \frac{\text{Número de Días – Estancia de los Egresados y Traslados (vivos y fallecidos) en un período determinado.}}{\text{Número de Egresos (vivos y fallecidos) en el mismo período}}$$

Este indicador permite evaluar la calidad de los servicios prestados y la utilización del recurso cama.

## 2. Porcentaje de ocupación

Este indicador muestra la ocupación de cada cama hospitalaria. Establece la relación existente entre los días que efectivamente se ocuparon las camas y los días que estuvieron disponibles.

$$= \frac{\text{Días – Cama Ocupada}}{\text{Días – Cama Disponible}} \times 100$$

**Días – Cama Ocupada;** es el número de veces al mes en que la cama esta ocupada. Por día la cama sólo puede estar ocupada una vez o ninguna. Es decir, que este indicador no tiene en cuenta el número de pacientes que ocupan la cama, sino el número de días en la que estuvo ocupada.

**Días – Cama Disponible;** es la cama que presta servicio durante las 24 horas del día. El número de días cama disponible del mes se obtiene multiplicando el número de camas existentes en el área hospitalaria por los días del mes. Debe tenerse en cuenta que al resultado anterior se deberá restar los días – cama de aquellas que no se encuentren disponibles determinados días del mes (por reparación, desinfección, etc.)

Este indicador hace posible el establecimiento de un plan de utilización máxima de las camas del hospital; nos permite conocer las áreas en las que la utilización es excesiva o insuficiente; mantener la proporción óptima de ocupación; mejorar la distribución de las camas entre las distintas áreas y adaptar las instalaciones a las necesidades del hospital.

Los principales factores que alteran el porcentaje de ocupación son los ingresos innecesarios y el número insuficiente de camas.

## 3. Rendimiento cama

Mide la utilización de una cama durante un período determinado.

$$= \frac{\text{Número de Egresos + Número de Traslados}}{\text{Número de Camas (Promedio)}}$$

Este indicador es una variable dependiente, es decir esta influenciado por el promedio de Permanencia, a menor estadía, mayor rendimiento de cama y viceversa.

## 4. Intervalo de Sustitución

Mide el tiempo que permanece una cama desocupada, entre el egreso de un paciente y el Ingreso de otro a la misma cama.

$$= \frac{\text{Días cama disponible - Días cama ocupada}}{\text{Egresos + Traslados}}$$



## INDICADORES DE CALIDAD

### 1. Porcentaje de Mortalidad Bruta

$$= \frac{\text{Número de Fallecidos}}{\text{Número de Egresos}} \times 100$$

Evalúa la relación existente entre los egresos fallecidos y el total de egresos.

### 2. Porcentaje de Mortalidad Neta

$$= \frac{\text{Número de Fallecidos después de 48 horas}}{\text{Número de Egresos (vivos y fallecidos) después de 48 horas}} \times 100$$

Evalúa la relación existente entre los pacientes fallecidos en el hospital, y los egresos de aquellos pacientes que permanecieron más de 48 horas en el hospital.

### 3. Porcentaje de Mortalidad Post-Operatoria

Mide la relación existente entre las muertes producidas dentro de los 10 días siguientes a una intervención quirúrgica.

$$= \frac{\text{Número de Fallecidos dentro de los 10 días siguientes a una intervención quirúrgica}}{\text{Número de Intervenciones Quirúrgicas}} \times 100$$

### 4. Porcentaje de Necropsias

Evalúa el número de necropsias hechas a los pacientes fallecidos en el hospital.

$$= \frac{\text{Número de Necropsias}}{\text{Número de Fallecidos}} \times 100$$