



ORGANISMO PUBLICO DESCENTRALIZADO

INSTITUTO NACIONAL DE ENFERMEDADES NEOPLASICAS

DEPARTAMENTO DE EPIDEMIOLOGIA Y ESTADISTICA DEL CANCER

INDICADORES
PARA LA
GESTION
HOSPITALARIA

FEBRERO - 2009

Av. Angamos Este 2520—Surquillo
Teléfono: 710-6900
Anexos: 3003 - 3004
Web: www.inen.sld.pe

INSTITUTO NACIONAL DE ENFERMEDADES NEOPLASICAS

"Dr. Eduardo Cáceres Graziani"

CUADRO COMPARATIVO DE INDICADORES HOSPITALARIOS

| Nº | INDICADOR | FEBRERO 2008 | FEBRERO 2009 |
|----|--|--------------|--------------|
| 1 | Número de historias clínicas generadas | 1,404 | 1,187 |
| | Masculino | 485 | 404 |
| | Femenino | 919 | 783 |
| 2 | Razón Femenino/Masculino en historias nuevas generadas | 1.9 | 1.9 |
| | [0 - 14] | 0.5 | 0.9 |
| | [15 - 19] | 1.5 | 0.8 |
| | [20 - 34] | 2.1 | 2.4 |
| | [35 - 44] | 4.1 | 4.1 |
| | [45 - 64] | 2.5 | 2.4 |
| | [> - 65] | 1.1 | 1.1 |
| 3 | Nº de Atenciones en Consulta Externa | 21,543 | 21,432 |
| 4 | Consultas Repetidas por Consulta de Primera Vez | 0.9 | 1.1 |
| 5 | Consultas Sucesivas por Consultas Nuevas | 3.3 | 3.9 |
| 6 | Consultas de Emergencia por Total de Consulta Externa | 0.07 | 0.05 |
| 7 | Promedio diario de Aplicaciones de Quimioterapia_Medicina | 110.9 & | 82.6 |
| 8 | Promedio diario de Aplicaciones de Quimioterapia_Pediatría | - | 48.3 |
| 9 | Promedio diario de Atenciones de Radioterapia | 340.9 | 431.3 |
| 10 | Promedio de Ordenes de Laboratorio en Consulta Externa | 0.60 | 0.63 |
| 11 | Promedio de Ordenes de Laboratorio en Hospitalización | 7.15 | 7.65 |
| 12 | Promedio de Pruebas Realizadas x Ordenes de Lab.en Cons.Externa | 2.26 | 2.25 |
| 13 | Promedio de Pruebas Realizadas x Ordenes de Lab.en Hospitalización | 2.99 | 2.76 |
| 14 | Promedio Total de Pruebas Realizadas x Ordenes de Laboratorio | 2.53 | 2.42 |
| 15 | Número de exámenes en Radiodiagnóstico realizados | 6,788 | 7,709 |
| 16 | Promedio de Cirugía Menor y Endoscopías por Cirujano | 11.0 | * |
| | Promedio de Cirugía Menor por Cirujano | 5.3 | * |
| | Promedio de Endoscopías por Cirujano | 14.6 | 45.0 |
| 17 | Porcentaje de Cirugía Menor Canceladas del total de Programadas | 44.9 | * |
| 18 | Porcentaje de Endoscopías Canceladas del total de Programadas | 40.0 | 41.5 |
| 19 | Porcentaje de Cirugía Menor No Programadas del total de Realizadas | 26.3 | * |
| 20 | Porcentaje de Endoscopías No Programadas del total de Realizadas | 33.1 | 71.9 |
| 21 | Total de Operaciones | 582 | 564 |
| | Nro.de Operaciones en Sala de Operaciones | 470 | 429 |
| | Nro. de Operaciones en Clínica de Día | 112 | 135 |
| 22 | Promedio de Operaciones por Cirujano | 7.9 | 8.4 |
| 23 | Porcentaje de Operaciones Canceladas por Oper.Progr. HOSPITALAR | 8.1 | 7.0 |
| 24 | Porcentaje de Operaciones Canceladas por Oper.Progr. CLINICA DE DIA | 9.6 | 3.6 |
| 25 | Porcentaje de Operaciones Canceladas por Oper.Progr. EL SERVI CIO | 14.7 | 0.0 |
| 26 | Porcentaje de Oper. No Programadas por Oper.Realizadas HOSPITALAR | 0.5 | 3.,8 |
| 27 | Porcentaje de Oper.No Programadas por Oper.Realizadas CLINICA DE DIA | 0.0 | 0.0 |
| 28 | Porcentaje de Oper.No Programadas por Oper.Realizadas EL SERVICIO | 0.0 | 13.8 |
| 29 | Promedio de Permanencia días pre operatorio por egreso | 2.4 | 3.4 |
| 30 | Promedio de Permanencia días post operatorio por egreso | 4.8 | 5.8 |
| 31 | Nro.de Egresos (vivos y fallecidos) | 1,023 | 828 |
| 32 | Total de Egresos < 48 horas (vivos y fallecidos) | 254 | 167 |
| 33 | Número de Camas Reales | 368 | 379 |
| 34 | Promedio de Permanencia | 8.1 | 8.9 |
| 35 | Porcentaje de Ocupación | 87.7 | 80.9 |
| 36 | Rendimiento de Cama | 3.7 | 3.3 |
| 37 | Total de Fallecidos | 67 | 56 |
| 38 | Porcentaje de Mortalidad Bruta | 6.5 | 6.8 |
| 39 | Porcentaje de Mortalidad Neta | 5.2 | 5.0 |
| 40 | Tasa de Mortalidad Post Operatoria (<10 días) x 100 | 1.0 | 0.9 |
| | Tasa de Mortalidad Post Operatoria (<10 días) Hospitalar x 100 | 0.8 | 0.4 |
| | Tasa de Mortalidad Post Operatoria (<10 días) Emergencia x 100 | 4.3 | 14.3 |
| 41 | Porcentaje de Necropsias | 3.0 | 7.1 |
| 42 | Días Laborables | 21 | 20 |

* No existen registros en el sistema

& Adultos y niños

INDICADORES DE APERTURA DE HISTORIAS CLINICAS**FEBRERO - 2009****DERIVACIÓN POR DEPARTAMENTOS MEDICOS**

| Departamento Médicos | Masc | Fem | TOTAL | % | Razón F/M |
|----------------------------------|------------|------------|--------------|---------------|-------------|
| TOTAL (*) | 404 | 783 | 1,187 | 100.0% | 1.9 |
| DIRECCIÓN DE CIRUGIA | 346 | 725 | 1,071 | 90.2% | 2.1 |
| ABDOMEN | 90 | 113 | 203 | 17.1% | 1.3 |
| CABEZA Y CUELLO | 74 | 91 | 165 | 13.9% | 1.2 |
| ESPECIALIDADES QUIRURGICAS | 14 | 12 | 26 | 2.2% | 0.9 |
| GINECOLOGÍA | 0 | 286 | 286 | 24.1% | - |
| NEUROCIRUGIA | 18 | 20 | 38 | 3.2% | 1.1 |
| MAMAS Y TEJIDOS BLANDOS | 34 | 166 | 200 | 16.8% | 4.9 |
| TORAX | 31 | 27 | 58 | 4.9% | 0.9 |
| UROLOGÍA | 85 | 10 | 95 | 8.0% | 0.1 |
| DIRECCIÓN DE MEDICINA | 57 | 46 | 103 | 8.7% | 0.8 |
| ONCOLOGIA MEDICA | 44 | 31 | 75 | 6.3% | 0.7 |
| ONCOLOGIA PEDIATRICA | 13 | 15 | 28 | 2.4% | 1.2 |
| DIRECCION DE RADIOTERAPIA | 1 | 12 | 13 | 1.1% | 12.0 |
| RADIOTERAPIA | 1 | 12 | 13 | 1.1% | 12.0 |

(*) Incluye El Servicio y Emergencia.

(-) No hay pacientes de sexo masculino admitidos en este departamento médico

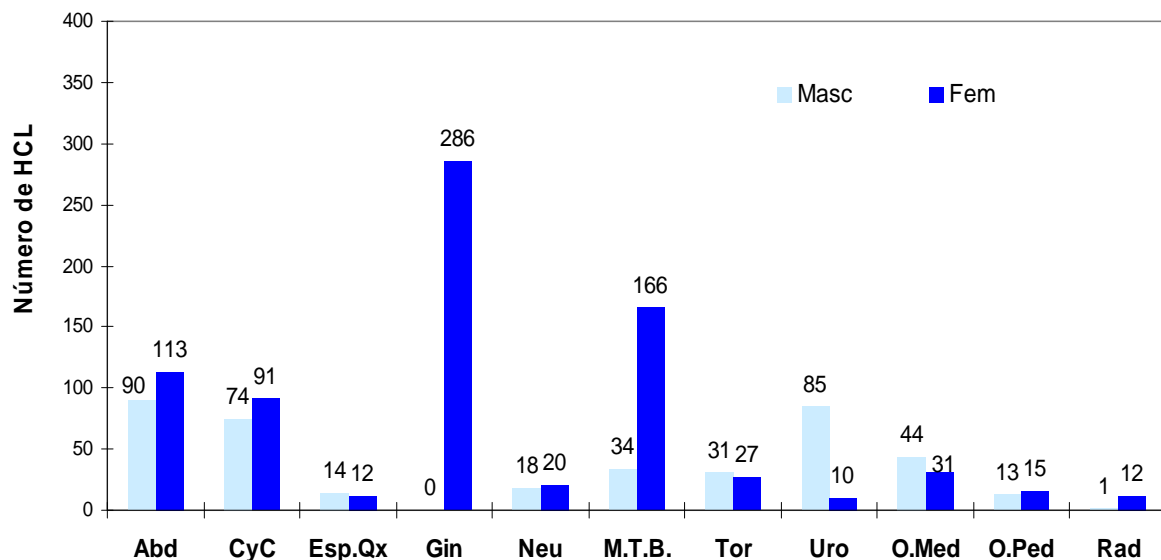
Derivación de Historias Clínicas a los Departamentos Médicos

| APERTURA DE HISTORIAS CLINICAS POR GRUPO DE EDAD | | | | | |
|--|------------|------------|--------------|---------------|------------|
| Grupo de Edad | Masc | Fem | TOTAL | % | Razón F/M |
| TOTAL | 404 | 783 | 1,187 | 100.0% | 1.9 |
| [0 - 14] | 38 | 34 | 72 | 6.1% | 0.9 |
| [15 - 19] | 13 | 10 | 23 | 1.9% | 0.8 |
| [20 - 34] | 42 | 102 | 144 | 12.1% | 2.4 |
| [35 - 44] | 36 | 146 | 182 | 15.3% | 4.1 |
| [45 - 64] | 139 | 338 | 477 | 40.2% | 2.4 |
| [≥ 65] | 136 | 153 | 289 | 24.3% | 1.1 |

Apertura de Historias Clínicas por Grupo de Edades

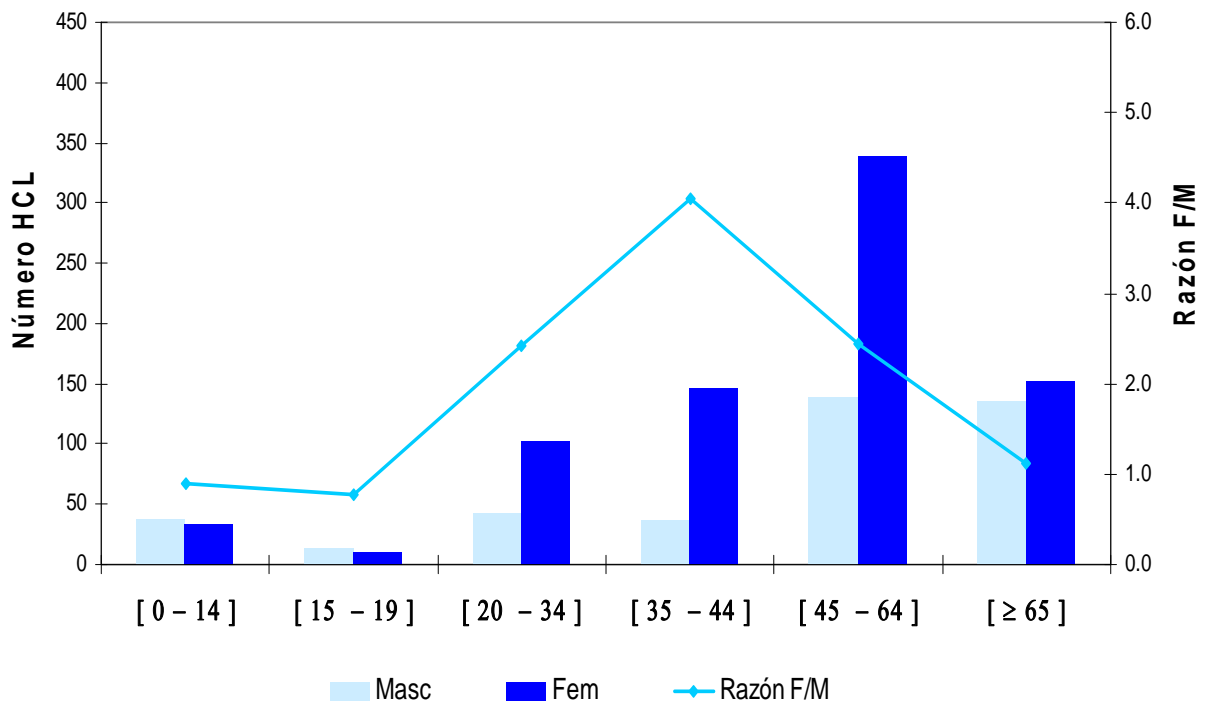

INDICADORES DE APERTURA DE HISTORIAS CLINICAS**FEBRERO - 2009****APERTURA DE HISTORIAS CLINICAS SEGÚN PROCEDENCIA**

| Procedencia | Masc | Fem | TOTAL | % | Razón F/M |
|----------------|------------|------------|-------------|---------------|------------|
| TOTAL | 404 | 783 | 1187 | 100.0% | 1.9 |
| Amazonas | 3 | 7 | 10 | 0.8% | 2.3 |
| Ancash | 12 | 37 | 49 | 4.1% | 3.1 |
| Apurímac | 6 | 4 | 10 | 0.8% | 0.7 |
| Arequipa | 5 | 16 | 21 | 1.8% | 3.2 |
| Ayacucho | 6 | 13 | 19 | 1.6% | 2.2 |
| Cajamarca | 10 | 23 | 33 | 2.8% | 2.3 |
| Callao | 12 | 32 | 44 | 3.7% | 2.7 |
| Cuzco | 4 | 16 | 20 | 1.7% | 4.0 |
| Huancavelica | 3 | 6 | 9 | 0.8% | 2.0 |
| Huánuco | 10 | 14 | 24 | 2.0% | 1.4 |
| Ica | 14 | 33 | 47 | 4.0% | 2.4 |
| Junín | 16 | 39 | 55 | 4.6% | 2.4 |
| La Libertad | 14 | 18 | 32 | 2.7% | 1.3 |
| Lambayeque | 28 | 34 | 62 | 5.2% | 1.2 |
| Lima | 214 | 400 | 614 | 51.7% | 1.9 |
| - Lima (Prov) | 193 | 365 | 558 | 47.0% | 1.9 |
| - Otras (Prov) | 21 | 35 | 56 | 4.7% | 1.7 |
| Loreto | 4 | 9 | 13 | 1.1% | 2.3 |
| Madre de Dios | 2 | 1 | 3 | 0.3% | 0.5 |
| Moquegua | 0 | 3 | 3 | 0.3% | - |
| Pasco | 2 | 7 | 9 | 0.8% | 3.5 |
| Piura | 22 | 39 | 61 | 5.1% | 1.8 |
| Puno | 1 | 4 | 5 | 0.4% | 4.0 |
| San Martín | 7 | 11 | 18 | 1.5% | 1.6 |
| Tacna | 1 | 3 | 4 | 0.3% | 3.0 |
| Tumbes | 5 | 10 | 15 | 1.3% | 2.0 |
| Ucayali | 1 | 4 | 5 | 0.4% | 4.0 |
| Extranjero | 2 | 0 | 2 | 0.2% | 0.0 |

| REGIONES | MASCULINO | FEMENINO | TOTAL | % | Razón F/M |
|----------------------|------------|------------|-------------|--------------|------------|
| TOTAL | 402 | 783 | 1185 | 100.0 | 1.9 |
| NORTE | 94 | 168 | 262 | 22.1 | 1.8 |
| LIMA - CALLAO | 226 | 432 | 658 | 55.5 | 1.9 |
| SELVA | 14 | 25 | 39 | 3.3 | 1.8 |
| CENTRO | 31 | 66 | 97 | 8.2 | 2.1 |
| SUR | 37 | 92 | 129 | 10.9 | 2.5 |

CONSULTA EXTERNA POR TIPO DE CONSULTA
FEBRERO - 2009

| DEPARTAMENTOS MEDICOS | TIPO DE CONSULTA | | | | |
|-------------------------------------|------------------|--------------|--------------|--------------|---------------|
| | Controles | Resultados | Nuevos | Otros | Total |
| TOTAL - INEN | 12,291 | 2,465 | 4,426 | 2,250 | 21,432 |
| DIRECCION DE CIRUGIA | 5,708 | 2,317 | 1,527 | 96 | 9,648 |
| ABDOMEN | 549 | 175 | 240 | 14 | 978 |
| CABEZA Y CUELLO | 951 | 229 | 297 | 50 | 1,527 |
| - Cabeza y Cuello | 603 | 229 | 202 | 1 | 1,035 |
| - Oftalmología | 101 | 0 | 35 | 0 | 136 |
| - Odontología | 247 | 0 | 60 | 49 | 356 |
| ESPECIALIDADES QUIRURGICAS | 302 | 38 | 105 | 2 | 447 |
| - Cirugía Plástica y Reconstructiva | 121 | 3 | 44 | 0 | 168 |
| - Ortopedia Oncológica | 181 | 35 | 61 | 2 | 279 |
| GINECOLOGIA | 1,639 | 791 | 322 | 12 | 2,764 |
| NEUROCIRUGIA | 123 | 142 | 60 | 1 | 326 |
| MAMAS Y TEJIDOS BLANDOS | 1,086 | 433 | 234 | 2 | 1,755 |
| TORAX | 324 | 24 | 122 | 3 | 473 |
| UROLOGIA | 734 | 485 | 147 | 12 | 1,378 |
| DIRECCION DE MEDICINA | 4,450 | 147 | 1,865 | 1,839 | 8,301 |
| ONCOLOGIA MEDICA | 1,855 | 4 | 353 | 1,292 | 3,504 |
| ESPECIALIDADES MEDICAS | 960 | 141 | 1,082 | 545 | 2,728 |
| - Cardiología | 156 | 0 | 478 | 85 | 719 |
| - Endocrinología | 84 | 9 | 37 | 2 | 132 |
| - Gastroenterología | 70 | 39 | 109 | 18 | 236 |
| - Hematología Clínica | 20 | 20 | 33 | 23 | 96 |
| - Infectología | 63 | 6 | 53 | 0 | 122 |
| - Nefrología | 60 | 8 | 12 | 0 | 80 |
| - Neumología | 63 | 24 | 81 | 6 | 174 |
| - Neurología | 21 | 19 | 45 | 5 | 90 |
| - Psicología | 53 | 16 | 36 | 0 | 105 |
| - Psiquiatría | 10 | 0 | 13 | 0 | 23 |
| - Tratamiento del Dolor | 360 | 0 | 185 | 406 | 951 |
| ONCOLOGIA PEDIATRICA | 1,011 | 0 | 42 | 1 | 1,054 |
| EMERGENCIA | 624 | 2 | 388 | 1 | 1,015 |
| DIRECCION DE RADIOTERAPIA | 2,133 | 1 | 389 | 28 | 2,551 |
| RADIOTERAPIA | 2,133 | 1 | 389 | 28 | 2,551 |
| DETECCION Y DIAGNOSTICO | 0 | 0 | 645 | 287 | 932 |

INDICADORES DE CONSULTA EXTERNA - ATENDIDOS Y ATENCIONES

FEBRERO - 2009

| DEPARTAMENTOS MEDICOS | 1era. Consulta | Atenciones | % | Concentración | Rendimiento Hora Médico |
|-------------------------------------|----------------|---------------|-------------|---------------|----------------------------|
| TOTAL - INEN | 10,005 | 21,432 | 46.7 | 2.1 | |
| DIRECCION DE CIRUGIA | 5,056 | 9,648 | 52.4 | 1.9 | - |
| ABDOMEN | 514 | 978 | 52.6 | 1.9 | 3.4 |
| CABEZA Y CUELLO | 972 | 1,527 | 63.7 | 1.6 | - |
| - Cabeza y Cuello | 660 | 1,035 | 63.8 | 1.6 | 3.1 |
| - Oftalmología | 113 | 136 | 83.1 | 1.2 | 2.8 |
| - Odontología | 199 | 356 | 55.9 | 1.8 | 1.5 |
| ESPECIALIDADES QUIRURGICAS | 227 | 447 | 50.8 | 2.0 | - |
| - Cirugía Plástica y Reconstructiva | 81 | 168 | 48.2 | 2.1 | 0.8 |
| - Ortopedia Oncológica | 146 | 279 | 52.3 | 1.9 | 1.9 |
| GINECOLOGIA | 1,380 | 2,764 | 49.9 | 2.0 | 3.8 |
| NEURO-ONCOLOGIA | 188 | 326 | 57.7 | 1.7 | 2.3 |
| SENOS Y TUMORES MIXTOS | 916 | 1,755 | 52.2 | 1.9 | 3.7 |
| TORAX | 190 | 473 | 40.2 | 2.5 | 2.0 |
| UROLOGIA | 669 | 1,378 | 48.5 | 2.1 | 5.7 |
| DIRECCION DE MEDICINA | 3,570 | 8,301 | 43.0 | 2.3 | - |
| ONCOLOGIA MEDICA | 1,100 | 3,504 | 31.4 | 3.2 | 3.6 |
| ESPECIALIDADES MEDICAS | 1,573 | 2,728 | 57.7 | 1.7 | - |
| - Cardiología | 663 | 719 | 92.2 | 1.1 | 3.7 |
| - Endocrinología | 96 | 132 | 72.7 | 1.4 | 1.7 |
| - Gastroenterología | 166 | 236 | 70.3 | 1.4 | 1.0 |
| - Hematología Clínica | 43 | 96 | 44.8 | 2.2 | 2.0 |
| - Infectología | 90 | 122 | 73.8 | 1.4 | 2.8 |
| - Nefrología | 48 | 80 | 60.0 | 1.7 | 2.2 |
| - Neumología | 108 | 174 | 62.1 | 1.6 | 1.8 |
| - Neurología | 72 | 90 | 80.0 | 1.3 | 1.1 |
| - Psicología | 44 | 105 | 41.9 | 2.4 | 0.7 |
| - Psiquiatría | 21 | 23 | 91.3 | 1.1 | 1.0 |
| - Tratamiento del Dolor | 222 | 951 | 23.3 | 4.3 | 2.5 |
| ONCOLOGIA PEDIATRICA | 288 | 1,054 | 27.3 | 3.7 | 2.7 |
| EMERGENCIA | 609 | 1,015 | 60.0 | 1.7 | 0.2 |
| DIRECCION DE RADIOTERAPIA | 567 | 2,551 | 22.2 | 4.5 | |
| RADIOTERAPIA | 567 | 2,551 | 22.2 | 4.5 | 3.5 |
| DETECCION Y DIAGNOSTICO | 812 | 932 | 87.1 | 1.1 | |
| DETECCION Y DIAGNOSTICO | 812 | 932 | 87.1 | 1.1 | 2.4 |

INDICADORES DE CONSULTA EXTERNA

FEBRERO - 2009

| INDICADORES POR DEPARTAMENTO MEDICO | % Del Total Consult.Externa | C.Repetidas / C.Primeras Vez | Sucesivas / Nuevos | Promed.Mensual de Consultas x Consultorio | Promed.Diario de Consultas x Consultorio |
|-------------------------------------|--------------------------------|---|-------------------------------------|--|--|
| Unidad de Medida | % | Continuadores ----- Nuevos + Reing. | Reing. + Contin. ----- Nuevos | Nro.Consultas ----- Nro.Consultorios | Nro.Consultas ----- Nro.Consultorios x día |
| TOTAL | 100.0 | 1.14 | 3.86 | - | - |
| DIRECCION DE CIRUGIA | 45.02 | 0.91 | 5.32 | - | - |
| ABDOMEN | 4.56 | 0.90 | 3.08 | 163.0 | 13.58 |
| CABEZA Y CUELLO | 7.12 | 0.57 | 4.14 | - | - |
| - Cabeza y Cuello | 4.83 | 0.57 | 4.12 | 103.5 | 8.63 |
| - Oftalmología | 0.63 | 0.20 | 2.89 | 136.0 | 11.33 |
| - Odontología | 1.66 | 0.79 | 4.93 | 178.0 | 8.90 |
| ESPECIALIDADES QUIRURGICAS | 2.09 | 0.97 | 3.26 | - | - |
| - Cirugía Plástica y Reconstructiva | 0.78 | 1.07 | 2.82 | 168.0 | 9.88 |
| - Ortopedia Oncológica | 1.30 | 0.91 | 3.57 | 93.0 | 7.75 |
| GINECOLOGIA | 12.90 | 1.00 | 7.58 | 345.5 | 17.28 |
| NEUROCIURUGIA | 1.52 | 0.73 | 4.43 | 163.0 | 13.58 |
| MAMAS Y TEJIDOS BLANDOS | 8.19 | 0.92 | 6.50 | 175.5 | 14.63 |
| TORAX | 2.21 | 1.49 | 2.88 | 157.7 | 13.14 |
| UROLOGIA | 6.43 | 1.06 | 8.37 | 344.5 | 28.71 |
| DIRECCION DE MEDICINA | 38.73 | 1.33 | 3.48 | - | - |
| ONCOLOGIA MEDICA | 16.35 | 2.19 | 8.93 | 500.57 | 20.9 |
| ESPECIALIDADES MEDICAS | 12.73 | 0.73 | 1.51 | - | - |
| - Cardiología | 3.35 | 0.08 | 0.50 | 359.5 | 14.98 |
| - Endocrinología | 0.62 | 0.38 | 2.57 | 132.0 | 6.95 |
| - Gastroenterología | 1.10 | 0.42 | 1.17 | 118.0 | 9.83 |
| - Hematología Clínica | 0.45 | 1.23 | 1.74 | 96.0 | 5.05 |
| - Infectología | 0.57 | 0.36 | 1.30 | 122.0 | 11.09 |
| - Nefrología | 0.37 | 0.67 | 5.67 | 80.0 | 8.89 |
| - Neumología | 0.81 | 0.61 | 1.15 | 87.0 | 7.25 |
| - Neurología | 0.42 | 0.25 | 1.00 | 90.0 | 9.00 |
| - Psicología | 0.49 | 1.39 | 1.92 | 105.0 | 5.25 |
| - Psiquiatría | 0.11 | 0.10 | 0.77 | 23.0 | 3.83 |
| - Tratamiento del Dolor | 4.44 | 3.28 | 4.14 | 475.5 | 19.81 |
| ONCOLOGIA PEDIATRICA | 4.92 | 2.66 | 24.10 | 263.50 | 11.0 |
| EMERGENCIA | 4.74 | 0.67 | 1.73 | 1015.0 | 39.04 |
| DIRECCION DE RADIOTERAPIA | 11.90 | 3.50 | 5.56 | - | - |
| RADIOTERAPIA | 11.90 | 3.50 | 5.56 | 425.2 | 21.26 |
| DETECCION Y DIAGNOSTICO | 4.35 | 0.15 | 0.44 | - | - |
| DETECCION Y DIAGNOSTICO | 4.35 | 0.15 | 0.44 | 233.0 | 9.71 |

| | | |
|----------------------------|-------------------------|------|
| CONSULTA EMERGENCIA | Consul. Emerg. | 0.05 |
| | T.Cons.Ext-Emerg | |

**BASE DE DATOS CONSULTA EXTERNA
FEBRERO - 2009**

| CONSULTA EXTERNA | | | | | | | | |
|-------------------------------------|-------------------------|-----------------------------|--|----------------------|--|--|--------------------------|-----------------------|
| DEPARTAMENTOS MEDICOS | Consultas Nuevos | Consultas Reingresos | Consultas Continuadores o Repetidas | TOTAL (N+R+C) | Consultas por Primera vez (Nuevos+Reingr) | Consultas Sucesivas (Reingr+Contin) | Nro. Consultorios | Días Atendidos |
| TOTAL | 4,413 | 5,592 | 11,427 | 21,432 | 10,005 | 17,019 | - | - |
| DIRECCION DE CIRUGIA | 1,527 | 3,529 | 4,592 | 9,648 | 5,056 | 8,121 | - | - |
| ABDOMEN | 240 | 274 | 464 | 978 | 514 | 738 | 6 | 12 |
| CABEZA Y CUELLO | 297 | 675 | 555 | 1,527 | 972 | 1,230 | - | - |
| - Cabeza y Cuello | 202 | 458 | 375 | 1,035 | 660 | 833 | 10 | 12 |
| - Oftalmología | 35 | 78 | 23 | 136 | 113 | 101 | 1 | 12 |
| - Odontología | 60 | 139 | 157 | 356 | 199 | 296 | 2 | 20 |
| ESPECIALIDADES QUIRURGICAS | 105 | 122 | 220 | 447 | 227 | 342 | - | - |
| - Cirugía Plástica y Reconstructiva | 44 | 37 | 87 | 168 | 81 | 124 | 1 | 17 |
| - Ortopedia Oncológica | 61 | 85 | 133 | 279 | 146 | 218 | 3 | 12 |
| GINECOLOGIA | 322 | 1,058 | 1,384 | 2,764 | 1,380 | 2,442 | 8 | 20 |
| NEUROCIROGIA | 60 | 128 | 138 | 326 | 188 | 266 | 2 | 12 |
| MAMAS Y TEJIDOS BLANDOS | 234 | 682 | 839 | 1,755 | 916 | 1,521 | 10 | 12 |
| TORAX | 122 | 68 | 283 | 473 | 190 | 351 | 3 | 12 |
| UROLOGIA | 147 | 522 | 709 | 1,378 | 669 | 1,231 | 4 | 12 |
| DIRECCION DE MEDICINA | 1,852 | 1,718 | 4,731 | 8,301 | 3,570 | 6,449 | - | - |
| ONCOLOGIA MEDICA | 353 | 747 | 2,404 | 3,504 | 1,100 | 3,151 | 7 | 24 |
| ESPECIALIDADES MEDICAS | 1,085 | 488 | 1,155 | 2,728 | 1,573 | 1,643 | - | - |
| - Cardiología | 479 | 184 | 56 | 719 | 663 | 240 | 2 | 24 |
| - Endocrinología | 37 | 59 | 36 | 132 | 96 | 95 | 1 | 19 |
| - Gastroenterología | 109 | 57 | 70 | 236 | 166 | 127 | 2 | 12 |
| - Hematología Clínica | 35 | 8 | 53 | 96 | 43 | 61 | 1 | 19 |
| - Infectología | 53 | 37 | 32 | 122 | 90 | 69 | 1 | 11 |
| - Nefrología | 12 | 36 | 32 | 80 | 48 | 68 | 1 | 9 |
| - Neumología | 81 | 27 | 66 | 174 | 108 | 93 | 2 | 12 |
| - Neurología | 45 | 27 | 18 | 90 | 72 | 45 | 1 | 10 |
| - Psicología | 36 | 8 | 61 | 105 | 44 | 69 | 1 | 20 |
| - Psiquiatría | 13 | 8 | 2 | 23 | 21 | 10 | 1 | 6 |
| - Tratamiento del Dolor | 185 | 37 | 729 | 951 | 222 | 766 | 2 | 24 |
| ONCOLOGIA PEDIATRICA | 42 | 246 | 766 | 1,054 | 288 | 1,012 | 4 | 24 |
| EMERGENCIA | 372 | 237 | 406 | 1,015 | 609 | 643 | 1 | 26 |
| DIRECCION DE RADIOTERAPIA | 389 | 178 | 1,984 | 2,551 | 567 | 2,162 | - | - |
| RADIOTERAPIA | 389 | 178 | 1,984 | 2,551 | 567 | 2,162 | 6 | 20 |
| DETECCION Y DIAGNOSTICO | 645 | 167 | 120 | 932 | 812 | 287 | - | - |
| DETECCION Y DIAGNOSTICO | 645 | 167 | 120 | 932 | 812 | 287 | 4 | 24 |

| | | |
|-------------------------|----------------------|---------------|
| CONSULTA EXTERNA | Nº PACIENTES | 11,190 |
| | QUE GENERARON | |
| | LA CONSULTA | |

| INDICADORES POR GRUPO DE EDAD Y SEXO | | % Del Total | C.Repetidas por | Sucesivas / |
|--------------------------------------|-------|-----------------|---|--------------------------------------|
| | | Consult.Externa | C.Primeras Vez | Nuevos |
| Grupo de Edad | Sexo | % | Consul. Repet. ----- Consulta P.Vez | Reingr. + Contin. ----- Nuevos |
| TOTAL | TOTAL | 100.00 | 1.14 | 3.86 |
| | Masc | 31.03 | 1.11 | 3.31 |
| | Fem | 68.97 | 1.16 | 4.15 |
| [0 - 14] | Total | 8.03 | 1.42 | 5.24 |
| | Masc | 4.66 | 1.54 | 5.57 |
| | Fem | 3.37 | 1.28 | 4.82 |
| [15 - 19] | Total | 2.50 | 1.12 | 5.08 |
| | Masc | 1.39 | 1.22 | 5.06 |
| | Fem | 1.11 | 1.02 | 5.10 |
| [20 - 34] | Total | 10.23 | 1.02 | 3.56 |
| | Masc | 3.55 | 0.94 | 3.37 |
| | Fem | 6.69 | 1.07 | 3.67 |
| [35 - 44] | Total | 14.98 | 1.27 | 4.06 |
| | Masc | 2.69 | 1.14 | 3.06 |
| | Fem | 12.29 | 1.30 | 4.34 |
| [45 - 64] | Total | 41.12 | 1.16 | 3.85 |
| | Masc | 9.43 | 1.11 | 2.82 |
| | Fem | 31.69 | 1.18 | 4.27 |
| [≥ 65] | Total | 23.14 | 1.01 | 3.45 |
| | Masc | 9.32 | 0.99 | 3.03 |
| | Fem | 13.82 | 1.02 | 3.79 |

| BASE DE DATOS CONSULTA EXTERNA | | | | | | | |
|--------------------------------|-------|-----------|------------|------------------------------|--------|-----------|-------------------------------------|
| Grupo de Edad | Sexo | Consultas | Consultas | Consultas | TOTAL | Consultas | Consultas |
| | | Nuevos | Reingresos | Continuadores ó Repetidas | | (N+R+C) | por Primera vez (Nuevos+Reingr.) |
| TOTAL | TOTAL | 4,413 | 5,592 | 11,427 | 21,432 | 10,005 | 17,019 |
| | Masc | 1,543 | 1,607 | 3,501 | 6,651 | 3,150 | 5,108 |
| | Fem | 2,870 | 3,985 | 7,926 | 14,781 | 6,855 | 11,911 |
| [0 - 14] | Total | 276 | 435 | 1,010 | 1,721 | 711 | 1,445 |
| | Masc | 152 | 242 | 605 | 999 | 394 | 847 |
| | Fem | 124 | 193 | 405 | 722 | 317 | 598 |
| [15 - 19] | Total | 88 | 164 | 283 | 535 | 252 | 447 |
| | Masc | 49 | 85 | 163 | 297 | 134 | 248 |
| | Fem | 39 | 79 | 120 | 238 | 118 | 199 |
| [20 - 34] | Total | 481 | 604 | 1,108 | 2,193 | 1,085 | 1,712 |
| | Masc | 174 | 218 | 368 | 760 | 392 | 586 |
| | Fem | 307 | 386 | 740 | 1,433 | 693 | 1,126 |
| [35 - 44] | Total | 635 | 778 | 1,798 | 3,211 | 1,413 | 2,576 |
| | Masc | 142 | 127 | 307 | 576 | 269 | 434 |
| | Fem | 493 | 651 | 1,491 | 2,635 | 1,144 | 2,142 |
| [45 - 64] | Total | 1,818 | 2,253 | 4,742 | 8,813 | 4,071 | 6,995 |
| | Masc | 530 | 427 | 1,065 | 2,022 | 957 | 1,492 |
| | Fem | 1,288 | 1,826 | 3,677 | 6,791 | 3,114 | 5,503 |
| [≥ 65] | Total | 1,115 | 1,358 | 2,486 | 4,959 | 2,473 | 3,844 |
| | Masc | 496 | 508 | 993 | 1,997 | 1,004 | 1,501 |
| | Fem | 619 | 850 | 1,493 | 2,962 | 1,469 | 2,343 |

INDICADORES DE CONSULTA EXTERNA POR DEPARTAMENTO MEDICO Y SEXO
FEBRERO - 2009

| INDICADORES | Sexo | % Del Total Consult.Externa | C.Repetidas por | Sucesivas / |
|-------------------------------------|--------------|--------------------------------|-------------------------|-------------------|
| | | | C.Primer a Vez | Reingr. + Contin. |
| Unidad de Medida | | % | ----- Consulta P.Vez | ----- Nuevos |
| TOTAL | TOTAL | 100.00 | 1.14 | 3.86 |
| | Masc | 31.03 | 1.11 | 3.31 |
| | Fem | 68.97 | 1.16 | 4.15 |
| ABDOMEN | Total | 4.56 | 0.90 | 3.08 |
| | Masc | 1.87 | 0.91 | 2.58 |
| | Fem | 2.69 | 0.90 | 3.51 |
| CABEZA Y CUELLO | Total | 7.12 | 0.57 | 4.14 |
| | Masc | 2.96 | 0.58 | 3.92 |
| | Fem. | 4.16 | 0.56 | 4.31 |
| - Cabeza y Cuello | Total | 4.83 | 0.57 | 4.12 |
| | Masc | 1.86 | 0.60 | 3.93 |
| | Fem | 2.97 | 0.55 | 4.26 |
| - Oftalmología | Total | 0.63 | 0.20 | 2.89 |
| | Masc | 0.29 | 0.17 | 2.65 |
| | Fem | 0.35 | 0.23 | 3.11 |
| - Odontología | Total | 1.66 | 0.79 | 4.93 |
| | Masc | 0.81 | 0.76 | 4.61 |
| | Fem | 0.85 | 0.82 | 5.28 |
| ESPECIALIDADES QUIRURGICAS | Total | 2.09 | 0.97 | 3.26 |
| | Masc | 0.82 | 0.70 | 2.43 |
| | Fem | 1.27 | 1.19 | 4.04 |
| - Cirugía Plástica y Reconstructiva | Total | 0.78 | 1.07 | 2.82 |
| | Masc | 0.26 | 0.75 | 2.11 |
| | Fem | 0.52 | 1.29 | 3.31 |
| - Ortopedia Oncológica | Total | 1.30 | 0.91 | 3.57 |
| | Masc | 0.56 | 0.68 | 2.61 |
| | Fem | 0.75 | 1.13 | 4.71 |
| GINECOLOGÍA | Total | 12.90 | 1.00 | 7.58 |
| | Masc | 0.00 | 0.00 | 0.00 |
| | Fem | 12.90 | 1.00 | 7.58 |
| NEUROCIRUGIA | Total | 1.52 | 0.73 | 4.43 |
| | Masc | 0.68 | 0.93 | 5.59 |
| | Fem | 0.84 | 0.60 | 3.76 |
| MAMAS Y TEJIDOS BLANDOS | Total | 8.19 | 0.92 | 6.50 |
| | Masc | 0.90 | 1.51 | 4.51 |
| | Fem | 7.29 | 0.86 | 6.85 |
| TÓRAX | Total | 2.21 | 1.49 | 2.88 |
| | Masc | 1.05 | 1.66 | 2.96 |
| | Fem | 1.15 | 1.35 | 2.80 |
| UROLOGÍA | Total | 6.43 | 1.06 | 8.37 |
| | Masc | 5.30 | 1.01 | 8.96 |
| | Fem | 1.13 | 1.35 | 6.33 |
| ONCOLOGIA MEDICA | Total | 16.35 | 2.19 | 8.93 |
| | Masc | 4.30 | 1.87 | 6.74 |
| | Fem | 12.05 | 2.32 | 10.04 |
| ESPECIALIDADES MEDICAS | Total | 12.73 | 0.73 | 1.51 |
| | Masc | 4.52 | 0.71 | 1.34 |
| | Fem | 8.21 | 0.75 | 1.62 |
| - Cardiología | Total | 3.35 | 0.08 | 0.50 |
| | Masc | 1.08 | 0.09 | 0.41 |
| | Fem | 2.28 | 0.08 | 0.55 |
| - Endocrinología | Total | 0.62 | 0.38 | 2.57 |
| | Masc | 0.08 | 0.29 | 2.00 |
| | Fem | 0.53 | 0.39 | 2.68 |
| - Gastroenterología | Total | 1.10 | 0.42 | 1.17 |
| | Masc | 0.30 | 0.30 | 0.97 |
| | Fem | 0.80 | 0.47 | 1.25 |
| - Hematología Especial | Total | 0.45 | 1.23 | 1.74 |
| | Masc | 0.11 | 1.09 | 1.88 |
| | Fem | 0.34 | 1.28 | 1.70 |
| - Infectología | Total | 0.57 | 0.36 | 1.30 |
| | Masc | 0.27 | 0.38 | 1.52 |
| | Fem | 0.30 | 0.33 | 1.13 |
| - Nefrología | Total | 0.37 | 0.67 | 5.67 |
| | Masc | 0.18 | 0.36 | 5.33 |
| | Fem | 0.20 | 1.10 | 6.00 |
| - Neumología | Total | 0.81 | 0.61 | 1.15 |
| | Masc | 0.35 | 0.45 | 0.90 |
| | Fem | 0.47 | 0.75 | 1.38 |
| - Neurología | Total | 0.42 | 0.25 | 1.00 |
| | Masc | 0.20 | 0.30 | 0.79 |
| | Fem | 0.22 | 0.21 | 1.24 |
| - Psicología | Total | 0.49 | 1.39 | 1.92 |
| | Masc | 0.18 | 1.11 | 1.38 |
| | Fem | 0.31 | 1.58 | 2.35 |
| - Psiquiatría | Total | 0.11 | 0.10 | 0.77 |
| | Masc | 0.03 | 0.00 | 0.00 |
| | Fem | 0.08 | 0.13 | 1.43 |
| - Tratamiento del Dolor | Total | 4.44 | 3.28 | 4.14 |
| | Masc | 1.75 | 2.70 | 3.25 |
| | Fem | 2.69 | 3.77 | 4.95 |
| ONCOLOGIA PEDIATRICA | Total | 4.92 | 2.66 | 24.10 |
| | Masc | 2.92 | 2.79 | 27.45 |
| | Fem | 2.00 | 2.48 | 20.40 |
| EMERGENCIA | Total | 4.74 | 0.67 | 1.73 |
| | Masc | 1.82 | 0.75 | 1.64 |
| | Fem | 2.92 | 0.62 | 1.79 |
| RADIOTERAPIA | Total | 11.90 | 3.50 | 5.56 |
| | Masc | 2.76 | 3.70 | 5.10 |
| | Fem | 9.14 | 3.44 | 5.71 |
| DETECCION Y DIAGNOSTICO | Total | 4.35 | 0.15 | 0.44 |
| | Masc | 1.13 | 0.04 | 0.08 |
| | Fem | 3.21 | 0.19 | 0.64 |

**BASE DE DATOS CONSULTA EXTERNA
FEBRERO - 2009**

| DEPARTAMENTOS MEDICOS | Sexo | Consultas Nuevos | Consultas Reingresos | Consultas Continuadores ó Repetidas | TOTAL (N+R+C) | Consultas Por Primera vez (Nuevos+Reingr.) | Consultas Sucesivas (Reingr+Cont.) |
|-------------------------------------|--------------|---------------------|-------------------------|---|------------------|--|--|
| TOTAL | TOTAL | 4,413 | 5,592 | 11,427 | 21,432 | 10,005 | 17,019 |
| | Masc | 1,543 | 1,607 | 3,501 | 6,651 | 3,150 | 5,108 |
| | Fem | 2,870 | 3,985 | 7,926 | 14,781 | 6,855 | 11,911 |
| ABDOMEN | Total | 240 | 274 | 464 | 978 | 514 | 738 |
| | Masc | 112 | 98 | 191 | 401 | 210 | 289 |
| | Fem | 128 | 176 | 273 | 577 | 304 | 449 |
| CABEZA Y CUELLO | Total | 297 | 675 | 555 | 1,527 | 972 | 1,230 |
| | Masc | 129 | 272 | 234 | 635 | 401 | 506 |
| | Fem | 168 | 403 | 321 | 892 | 571 | 724 |
| - Cabeza y Cuello | Total | 202 | 458 | 375 | 1,035 | 660 | 833 |
| | Masc | 81 | 168 | 150 | 399 | 249 | 318 |
| | Fem | 121 | 290 | 225 | 636 | 411 | 515 |
| - Oftalmología | Total | 35 | 78 | 23 | 136 | 113 | 101 |
| | Masc | 17 | 36 | 9 | 62 | 53 | 45 |
| | Fem | 18 | 42 | 14 | 74 | 60 | 56 |
| - Odontología | Total | 60 | 139 | 157 | 356 | 199 | 296 |
| | Masc | 31 | 68 | 75 | 174 | 99 | 143 |
| | Fem | 29 | 71 | 82 | 182 | 100 | 153 |
| ESPECIALIDADES QUIRURGICAS | Total | 105 | 122 | 220 | 447 | 227 | 342 |
| | Masc | 51 | 52 | 72 | 175 | 103 | 124 |
| | Fem | 54 | 70 | 148 | 272 | 124 | 218 |
| - Cirugía Plástica y Reconstructiva | Total | 44 | 37 | 87 | 168 | 81 | 124 |
| | Masc | 18 | 14 | 24 | 56 | 32 | 38 |
| | Fem | 26 | 23 | 63 | 112 | 49 | 86 |
| - Ortopedia Oncológica | Total | 61 | 85 | 133 | 279 | 146 | 218 |
| | Masc | 33 | 38 | 48 | 119 | 71 | 86 |
| | Fem | 28 | 47 | 85 | 160 | 75 | 132 |
| GINECOLOGÍA | Total | 322 | 1,058 | 1,384 | 2,764 | 1,380 | 2,442 |
| | Masc | 0 | 0 | 0 | 0 | 0 | 0 |
| | Fem | 322 | 1,058 | 1,384 | 2,764 | 1,380 | 2,442 |
| NEUROCIRUGIA | Total | 60 | 128 | 138 | 326 | 188 | 266 |
| | Masc | 22 | 53 | 70 | 145 | 75 | 123 |
| | Fem | 38 | 75 | 68 | 181 | 113 | 143 |
| MAMAS Y TEJIDOS BLANDOS | Total | 234 | 682 | 839 | 1,755 | 916 | 1,521 |
| | Masc | 35 | 42 | 116 | 193 | 77 | 158 |
| | Fem | 199 | 640 | 723 | 1,562 | 839 | 1,363 |
| TÓRAX | Total | 122 | 68 | 283 | 473 | 190 | 351 |
| | Masc | 57 | 28 | 141 | 226 | 85 | 169 |
| | Fem | 65 | 40 | 142 | 247 | 105 | 182 |
| UROLOGÍA | Total | 147 | 522 | 709 | 1,378 | 669 | 1,231 |
| | Masc | 114 | 452 | 570 | 1,136 | 566 | 1,022 |
| | Fem | 33 | 70 | 139 | 242 | 103 | 209 |
| ONCOLOGIA MEDICA | Total | 353 | 747 | 2,404 | 3,504 | 1,100 | 3,151 |
| | Masc | 119 | 202 | 600 | 921 | 321 | 802 |
| | Fem | 234 | 545 | 1,804 | 2,583 | 779 | 2,349 |
| ESPECIALIDADES MEDICAS | Total | 1,085 | 488 | 1,155 | 2,728 | 1,573 | 1,643 |
| | Masc | 413 | 152 | 403 | 968 | 565 | 555 |
| | Fem | 672 | 336 | 752 | 1,760 | 1,008 | 1,088 |
| - Cardiología | Total | 479 | 184 | 56 | 719 | 663 | 240 |
| | Masc | 164 | 47 | 20 | 231 | 211 | 67 |
| | Fem | 315 | 137 | 36 | 488 | 452 | 173 |
| - Endocrinología | Total | 37 | 59 | 36 | 132 | 96 | 95 |
| | Masc | 6 | 8 | 4 | 18 | 14 | 12 |
| | Fem | 31 | 51 | 32 | 114 | 82 | 83 |
| - Gastroenterología | Total | 109 | 57 | 70 | 236 | 166 | 127 |
| | Masc | 33 | 17 | 15 | 65 | 50 | 32 |
| | Fem | 76 | 40 | 55 | 171 | 116 | 95 |
| - Hematología Especial | Total | 35 | 8 | 53 | 96 | 43 | 61 |
| | Masc | 8 | 3 | 12 | 23 | 11 | 15 |
| | Fem | 27 | 5 | 41 | 73 | 32 | 46 |
| - Infectología | Total | 53 | 37 | 32 | 122 | 90 | 69 |
| | Masc | 23 | 19 | 16 | 58 | 42 | 35 |
| | Fem | 30 | 18 | 16 | 64 | 48 | 34 |
| - Nefrología | Total | 12 | 36 | 32 | 80 | 48 | 68 |
| | Masc | 6 | 22 | 10 | 38 | 28 | 32 |
| | Fem | 6 | 14 | 22 | 42 | 20 | 36 |
| - Neumología | Total | 81 | 27 | 66 | 174 | 108 | 93 |
| | Masc | 39 | 12 | 23 | 74 | 51 | 35 |
| | Fem | 42 | 15 | 43 | 100 | 57 | 58 |
| - Neurología | Total | 45 | 27 | 18 | 90 | 72 | 45 |
| | Masc | 24 | 9 | 10 | 43 | 33 | 19 |
| | Fem | 21 | 18 | 8 | 47 | 39 | 26 |
| - Psicología | Total | 36 | 8 | 61 | 105 | 44 | 69 |
| | Masc | 16 | 2 | 20 | 38 | 18 | 22 |
| | Fem | 20 | 6 | 41 | 67 | 26 | 47 |
| - Psiquiatría | Total | 13 | 8 | 2 | 23 | 21 | 10 |
| | Masc | 6 | 0 | 0 | 6 | 6 | 0 |
| | Fem | 7 | 8 | 2 | 17 | 15 | 10 |
| - Tratamiento del Dolor | Total | 185 | 37 | 729 | 951 | 222 | 766 |
| | Masc | 88 | 13 | 273 | 374 | 101 | 286 |
| | Fem | 97 | 24 | 456 | 577 | 121 | 480 |
| ONCOLOGIA PEDIATRICA | Total | 42 | 246 | 766 | 1,054 | 288 | 1,012 |
| | Masc | 22 | 143 | 461 | 626 | 165 | 604 |
| | Fem | 20 | 103 | 305 | 428 | 123 | 408 |
| EMERGENCIA | Total | 372 | 237 | 406 | 1,015 | 609 | 643 |
| | Masc | 148 | 75 | 167 | 390 | 223 | 242 |
| | Fem | 224 | 162 | 239 | 625 | 386 | 401 |
| RADIOTERAPIA | Total | 389 | 178 | 1,984 | 2,551 | 567 | 2,162 |
| | Masc | 97 | 29 | 466 | 592 | 126 | 495 |
| | Fem | 292 | 149 | 1,518 | 1,959 | 441 | 1,667 |
| DETECCION Y DIAGNOSTICO | Total | 645 | 167 | 120 | 932 | 812 | 287 |
| | Masc | 224 | 9 | 10 | 243 | 233 | 19 |
| | Fem | 421 | 158 | 110 | 689 | 579 | 268 |

| INDICADORES DE CONSULTA EXTERNA | | | | |
|---|------------------------|-----------------------|----------------------|-----------------------------------|
| FEBRERO - 2009 | | | | |
| INDICADORES DE CONSULTA EXTERNA POR MEDICO | | | | |
| INDICADORES CONSULTA EXTERNA POR MEDICO | Nº de Consultas | Días Atendidos | Nº de Médicos | Promedio Diario Por Médico |
| DIRECCION DE CIRUGIA | | | | |
| ABDOMEN | 978 | 12 | 12 | |
| Médicos Staff | 449 | 12 | 6 | |
| - Payet Eduardo | 177 | 11 | | 11.89 |
| - Celis Juan | 47 | 9 | | 5.22 |
| - Ruíz Eloy | 48 | 8 | | 6.00 |
| - Berrospi Francisco | 76 | 8 | | 9.50 |
| - Chávez Ivan | 83 | 12 | | 6.92 |
| - Young Frank | 18 | 3 | | 6.00 |
| Médicos/Fellows | 529 | 12 | 6 | |
| - Mori Edmundo | 95 | 10 | | 9.50 |
| - Martínez Juan | 74 | 10 | | 7.40 |
| - Paredes Kori | 47 | 9 | | 5.22 |
| - Lázaro Alexander | 126 | 9 | | 14.00 |
| - Núñez Juan | 87 | 10 | | 8.70 |
| - Chuquillanqui Jorge | 100 | 11 | | 9.09 |
| CABEZA Y CUELLO | | | | |
| - Cabeza y Cuello | 1,035 | 12 | 7 | |
| Médicos Staff | 1,035 | 12 | 7 | |
| - Sánchez Pedro | 149 | 9 | | 16.56 |
| - Postigo Juan | 181 | 9 | | 20.11 |
| - Salas Abraham | 132 | 9 | | 14.67 |
| - Torres Fernando | 164 | 11 | | 14.91 |
| - Olaechea Carlos | 117 | 10 | | 11.70 |
| - Gutiérrez José | 131 | 9 | | 14.56 |
| - Chávez de Paz Carlos | 161 | 12 | | 13.42 |
| - Oftalmología | 136 | 12 | 1 | |
| - Serpa Solón | 136 | | | 11.33 |
| - Odontología | 356 | 20 | 3 | |
| - Asurza José | 132 | 17 | | 7.76 |
| - Rivas Samantha | 176 | 16 | | 11.00 |
| - Cavero Cristina | 48 | 9 | | 5.33 |
| ESPECIALIDADES QUIRURGICAS | 447 | | 6 | |
| - Cirugía Plástica y Reconstructiva | 168 | 17 | 3 | |
| - Delgado Ricardo | 80 | 12 | | 6.67 |
| - López Jesús | 35 | 6 | | 5.83 |
| - Chávez Miguel | 53 | 10 | | 5.30 |
| - Ortopedia Oncológica | 279 | 12 | 3 | |
| - Pardo Juan Carlos | 52 | 9 | | 5.78 |
| - Sialer Luis | 101 | 12 | | 8.42 |
| - Gutiérrez Christian | 126 | 12 | | 10.50 |
| GINECOLOGÍA | 2,764 | 20 | 13 | |
| Médicos Staff | 1,669 | 20 | 9 | |
| - Álvarez Manuel | 316 | 15 | | 21.07 |
| - Santos Carlos | 75 | 9 | | 8.33 |
| - Velarde Carlos | 93 | 7 | | 13.29 |
| - Mariátegui Julio | 232 | 15 | | 15.47 |
| - Galdos Oscar | 47 | 5 | | 9.40 |
| - Valdivia Henry | 242 | 14 | | 17.29 |
| - Sánchez Marco | 216 | 13 | | 16.62 |
| - Chávez Carlos | 335 | 15 | | 22.33 |
| - López Aldo | 113 | 5 | | 22.60 |
| Médicos/Fellows | 1,095 | 20 | 4 | |
| - Lama Carlos | 200 | 8 | | 25.00 |
| - Rodríguez Roberto | 129 | 7 | | 18.43 |
| - Arica Dionicio | 513 | 20 | | 25.65 |
| - Ocón Roger | 253 | 8 | | 31.63 |
| NEUROCIRUGIA | 326 | 12 | 3 | |
| Médicos Staff | 326 | 12 | 3 | |
| - Orrego Enrique | 42 | 10 | | 4.20 |
| - Heinicke Hugo | 105 | 11 | | 9.55 |
| - Ojeda Luis | 179 | 12 | | 14.92 |

| INDICADORES DE CONSULTA EXTERNA | | | | |
|---|------------------------|-----------------------|----------------------|-----------------------------------|
| FEBRERO - 2009 | | | | |
| INDICADORES DE CONSULTA EXTERNA POR MEDICO | | | | |
| INDICADORES CONSULTA EXTERNA POR MEDICO | Nº de Consultas | Días Atendidos | Nº de Médicos | Promedio Diario Por Médico |
| DIRECCION DE CIRUGIA | | | | |
| MAMAS Y TEJIDOS BLANDOS | 1,755 | 12 | 9 | |
| Médicos Staff | 1,453 | 12 | 10 | |
| - Vigil Carlos | 227 | 12 | | 18.92 |
| - Velarde Raúl | 203 | 12 | | 16.92 |
| - Abugattás Julio | 135 | 11 | | 12.27 |
| - Cotrina José | 186 | 9 | | 20.67 |
| - Garcés Milko | 88 | 5 | | 17.60 |
| - De la Cruz Miguel | 215 | 12 | | 17.92 |
| - León Mauricio | 196 | 12 | | 16.33 |
| - Calderón Gabriela | 203 | 12 | | 16.92 |
| Médicos/Fellows | 302 | 12 | 1 | |
| - Tapia José | 302 | | | 25.17 |
| TÓRAX | 473 | 12 | 6 | |
| Médicos Staff | 473 | 12 | 6 | |
| - Rojas Víctor | 60 | 9 | | 6.67 |
| - Amorín Edgar | 144 | 10 | | 14.40 |
| - De la Guerra Alberto | 131 | 7 | | 18.71 |
| - Eguiluz Gelber | 45 | 9 | | 5.00 |
| - Bracamonte Luis | 2 | 2 | | 1.00 |
| - Rivera Julio | 91 | 10 | | 9.10 |
| UROLOGÍA | 1,378 | 12 | 8 | |
| Médicos Staff | 1,017 | 12 | 5 | |
| - Morante Carlos | 113 | 11 | | 10.27 |
| - Pow Sang Mariela | 315 | 12 | | 26.25 |
| - Meza Luis | 168 | 9 | | 18.67 |
| - Destefano Víctor | 217 | 12 | | 18.08 |
| - Quiroa Fernando | 204 | 12 | | 17.00 |
| Médicos/Fellows | 361 | 12 | 3 | |
| - Franco Enrique | 189 | 12 | | 15.75 |
| - Cohaila Luis | 161 | 12 | | 13.42 |
| - Gonzales Johnny | 11 | 6 | | 1.83 |
| DIRECCION DE MEDICINA | | | | |
| ONCOLOGIA MEDICA | 3,504 | 24 | 17 | |
| Médicos Staff | 2,103 | 24 | 11 | |
| - León Jorge | 81 | 17 | | 4.76 |
| - Casanova Luis | 236 | 16 | | 14.75 |
| - Gómez Henry | 516 | 21 | | 24.57 |
| - Más Luis | 136 | 12 | | 11.33 |
| - Samanéz César | 297 | 22 | | 13.50 |
| - Neciosup Silvia | 144 | 19 | | 7.58 |
| - Vidaurre Tatiana | 1 | 1 | | 1.00 |
| - Montenegro Paola | 16 | 7 | | 2.29 |
| - Valdiviezo Natalia | 351 | 22 | | 15.95 |
| - Suazo Fernando | 320 | 21 | | 15.24 |
| - Rojas Karina | 5 | 5 | | 1.00 |
| Médicos Residentes | 1,401 | 24 | 6 | |
| - Revilla José | 453 | 24 | | 18.88 |
| - Coanqui Ofelia | 257 | 23 | | 11.17 |
| - Calderón Mónica | 263 | 23 | | 11.43 |
| - Schwarz Luis | 279 | 24 | | 11.63 |
| - Tejada Hermes | 148 | 22 | | 6.73 |
| - Aguilar Pedro | 1 | 1 | | 1.00 |
| ESPECIALIDADES MEDICAS | 2,728 | - | 23 | - |
| - Cardiología | 719 | 24 | 3 | |
| - Ruíz Enrique | 306 | 17 | | 18.00 |
| - Ayala Leonor | 397 | 22 | | 18.05 |
| - Castillo Luis | 16 | 2 | | 8.00 |
| - Endocrinología | 132 | 19 | 1 | |
| - Rodríguez Rosario | 132 | | | 6.95 |

| INDICADORES DE CONSULTA EXTERNA | | | | |
|--|-----------------|----------------|---------------|----------------------------|
| FEBRERO - 2009 | | | | |
| INDICADORES DE CONSULTA EXTERNA POR MEDICO | | | | |
| INDICADORES CONSULTA EXTERNA POR MEDICO | Nº de Consultas | Días Atendidos | Nº de Médicos | Promedio Diario Por Médico |
| DIRECCION DE MEDICINA | | | | |
| ESPECIALIDADES MEDICAS ... | | | | |
| - Gastroenterología | 236 | 12 | 3 | |
| - Combe Juan | 69 | 8 | | 8.63 |
| - Barreda Fernando | 86 | 8 | | 10.75 |
| - Landeo Italo | 81 | 12 | | 6.75 |
| - Hematología Clínica | 96 | 19 | 2 | |
| - Argumanis Luis | 35 | 5 | | 5.05 |
| - Castillo Luis | 61 | 14 | | 7.00 |
| - Infectología | 122 | 11 | 2 | |
| - Biminchumo Clariza | 120 | 11 | | 10.91 |
| - López Marga | 2 | 2 | | 1.00 |
| - Nefrología | 80 | 9 | 2 | |
| - López Marga | 77 | 9 | | 8.89 |
| - Castillo Luis | 3 | 3 | | 8.56 |
| - Neumología | 174 | 12 | 2 | |
| - Saavedra Carlos | 35 | 3 | | 11.67 |
| - Gutarra Katherine | 139 | 12 | | 11.58 |
| - Neurología | 90 | 10 | 2 | |
| - Vidal Oscar | 35 | 6 | | 5.83 |
| - Arbaiza Daniel | 55 | 9 | | 6.11 |
| - Psicología | 105 | 20 | 2 | |
| - Galarza Giovanna | 42 | 17 | | 5.25 |
| - Arguelles Rosa | 63 | 18 | | 2.47 |
| - Psiquiatría | 23 | 6 | 1 | |
| - Lozada Hugo | 23 | | | 3.83 |
| - Medicina Paliativa y Tto. Dolor | 951 | 24 | 3 | |
| - Castro Víctor | 287 | 19 | | 15.11 |
| - Otoy Miguel | 261 | 14 | | 18.64 |
| - Díaz Gloria | 403 | 21 | | 19.19 |
| ONCOLOGIA PEDIATRICA | 1,054 | 24 | 4 | |
| Médicos Staff | 1,054 | 24 | 4 | |
| - Pérez Clara | 240 | 13 | | 18.46 |
| - Wachtel Antonio | 324 | 19 | | 17.05 |
| - Marcial Julio | 252 | 23 | | 10.96 |
| - García Juan Luis | 238 | 21 | | 11.33 |
| EMERGENCIA | 1,015 | 26 | 45 | |
| - Arica Dionicio | 3 | 3 | | 1.00 |
| - Armas Heber | 1 | 1 | | 1.00 |
| - Berrospi Francisco | 1 | 1 | | 1.00 |
| - Bulnes Alcira | 75 | 13 | | 5.77 |
| - Calderón Gabriela | 1 | 1 | | 1.00 |
| - Calderón Mónica | 23 | 7 | | 3.29 |
| - Calmet Wilder | 50 | 10 | | 5.00 |
| - Castillo Luis | 2 | 1 | | 2.00 |
| - Castro Víctor | 2 | 2 | | 1.00 |
| - Coanqui Ofelia | 18 | 7 | | 2.57 |
| - Concepción William | 172 | 20 | | 8.60 |
| - Contreras Ivan | 7 | 4 | | 1.75 |
| - De la Cruz Giovanni | 45 | 15 | | 3.00 |
| - De la Guerra Alberto | 2 | 1 | | 2.00 |
| - Díaz Víctor | 45 | 8 | | 5.63 |
| - Eguiluz Gelber | 1 | 1 | | 1.00 |
| - Fajardo Pedro | 1 | 1 | | 1.00 |
| - Fuentes Hugo | 130 | 25 | | 5.20 |
| - García Juan | 2 | 2 | | 1.00 |
| - Gonzales Johnny | 1 | 1 | | 1.00 |
| - Lázaro Alexander | 1 | 1 | | 1.00 |
| - Liñan Jorge | 2 | 2 | | 1.00 |
| - López Aldo | 64 | 10 | | 6.40 |
| - López Jesús | 2 | 1 | | 2.00 |

| INDICADORES DE CONSULTA EXTERNA | | | | |
|---|------------------------|-----------------------|----------------------|-----------------------------------|
| FEBRERO - 2009 | | | | |
| INDICADORES DE CONSULTA EXTERNA POR MEDICO | | | | |
| INDICADORES CONSULTA EXTERNA POR MEDICO | Nº de Consultas | Días Atendidos | Nº de Médicos | Promedio Diario Por Médico |
| DIRECCION DE MEDICINA | | | | |
| EMERGENCIA... | | | | |
| - Marcial Julio | 3 | 3 | | 1.00 |
| - Meza Julio | 1 | 1 | | 1.00 |
| - Montañéz Luis | 1 | 1 | | 1.00 |
| - Montoya Absalón | 74 | 17 | | 4.35 |
| - Mori Edmundo | 48 | 9 | | 5.33 |
| - Munive Carlos | 2 | 1 | | 2.00 |
| - Muñoz Nancy | 34 | 12 | | 2.83 |
| - Olivera Mivael | 26 | 12 | | 2.17 |
| - Orrego José | 1 | 1 | | 1.00 |
| - Pablo Edwin | 1 | 1 | | 1.00 |
| - Paredes Kori | 1 | 1 | | 1.00 |
| - Pérez Clara | 5 | 3 | | 1.67 |
| - Quintana Shirley | 108 | 21 | | 5.14 |
| - Revilla José | 9 | 5 | | 1.80 |
| - Salas Carlos | 1 | 1 | | 1.00 |
| - Schwarz Luis | 16 | 5 | | 3.20 |
| - Tapia José | 1 | 1 | | 1.00 |
| - Tejada Hermes | 14 | 5 | | 2.80 |
| - Teodoro Antonio | 1 | 1 | | 1.00 |
| - Vásquez Jule | 14 | 4 | | 3.50 |
| - Wachtel Antonio | 3 | 2 | | 1.50 |
| DIRECCION DE RADIOTERAPIA | | | | |
| RADIOTERAPIA | 2,551 | 20 | 15 | |
| Médicos Staff | 1,359 | 20 | 10 | |
| - Moscol Jorge | 9 | 6 | | 1.50 |
| - Pinillos Luis | 1 | 1 | | 1.00 |
| - Heredia Adela | 123 | 17 | | 7.24 |
| - Barriga Oscar | 210 | 19 | | 11.05 |
| - Sarria Gustavo | 21 | 9 | | 2.33 |
| - Marquina Juan | 198 | 15 | | 13.20 |
| - Lachos Alberto | 222 | 18 | | 12.33 |
| - Vizcarra Bernardo | 279 | 20 | | 13.95 |
| - Paliza Aldo | 171 | 13 | | 13.15 |
| - Cárdenas Herbert | 125 | 20 | | 6.25 |
| Médicos Residentes | 1,192 | 20 | 5 | |
| - Cutipa Betzabé | 30 | 10 | | 3.00 |
| - Ballón Karinthia | 443 | 20 | | 22.15 |
| - Lama Anni | 219 | 20 | | 10.95 |
| - Arens María | 194 | 20 | | 9.70 |
| - Mendoza Paola | 306 | 20 | | 15.30 |
| DETECCION Y DIAGNOSTICO | | | | |
| | 932 | 24 | 4 | - |
| - Rubiños Jorge | 255 | 19 | | 13.42 |
| - Manrique Javier | 53 | 5 | | 10.60 |
| - Horna Jorge | 340 | 23 | | 14.78 |
| - Simón Omar | 284 | 24 | | 11.83 |

| INDICADORES DE CONSULTA EXTERNA | | | | |
|---|-----------------------|-----------------------|----------------------|-----------------------------------|
| FEBRERO - 2009 | | | | |
| INDICADORES DE COLPOSCOPIAS POR MEDICO | | | | |
| INDICADORES DE COLPOSCOPIAS POR MEDICO | Nº de Exámenes | Días Atendidos | Nº de Médicos | Promedio Diario Por Médico |
| Departamentos Médicos | 102 | - | 9 | - |
| GINECOLOGÍA | 24 | 14 | 7 | 1.71 |
| - Alvarez Manuel | 6 | 3 | | 2.00 |
| - Santos Carlos | 1 | 1 | | 1.00 |
| - Galdos Oscar | 1 | 1 | | 1.00 |
| - Valdivia Henry | 5 | 5 | | 1.00 |
| - Sánchez Marco | 5 | 4 | | 1.25 |
| - Chávez Carlos | 5 | 3 | | 1.67 |
| - López Aldo | 1 | 1 | | 1.00 |
| DETECCIÓN Y DIAGNOSTICO | 78 | 7 | 2 | 11.14 |
| - Rubiños Jorge | 33 | 3 | | 11.00 |
| - Manrique Javier | 45 | 4 | | 11.25 |

| INDICADORES DE PROCEDIMIENTOS ESPECIALES POR MEDICO | | | | |
|--|-------------------------|-----------------------|----------------------|------------------------|
| Nº DE ATENDIDOS POR MEDICO | Nº de Atenciones | Días Atendidos | Nº de Médicos | Promedio Diario |
| PROCEDIMIENTOS ESPECIALES | 490 | 20 | 6 | 24.5 |
| MEDICINA | 247 | 20 | 3 | 12.35 |
| - Neciosup Silvia | 1 | 1 | | 1.00 |
| - Revilla José | 32 | 2 | | 16.00 |
| - Tejada Hermes | 214 | 19 | | 11.26 |
| PEDIATRIA | 243 | 20 | 3 | 12.15 |
| - Wachtel Antonio | 80 | 9 | | 8.89 |
| - Marcial Julio | 113 | 10 | | 11.30 |
| - García Juan Luis | 50 | 6 | | 8.33 |

INDICADORES DE PROCEDIMIENTOS Y APLICACIONES

FEBRERO - 2009

| DIRECCION DE CIRUGIA | | Cantidad | Días Atendidos | Promedio Diario |
|--|----------------------|--------------|----------------|-----------------|
| CABEZA Y CUELLO | | | | |
| ODONTOLOGIA | Procedimiento | 243 | 3 | 81.0 |
| - Instalac.Obturador Palatino | | 5 | 3 | 1.7 |
| - Control Protético Obtur. Palatino | | 17 | 7 | 2.4 |
| - Exodoncia | | 12 | 7 | 1.7 |
| - Registro Protético Intermaxilar | | 9 | 4 | 2.3 |
| - Instalación Protésis Ocular der/izq. | | 2 | 1 | 2.0 |
| - Registro Protético Ocular der/izq. | | 4 | 1 | 4.0 |
| - Control Post-exodoncia | | 3 | 3 | 1.0 |
| - Retiro puntos post-ex/curac. | | 7 | 2 | 3.5 |
| - Evaluación Pre-operatoria | | 43 | 13 | 3.3 |
| - Otros Procedimientos | | 18 | 5 | 3.6 |
| - Profilaxis | | 16 | 10 | 1.6 |
| - Topicación con fluor-gel | | 13 | 12 | 1.1 |
| - Aplicación de Sellantes | | 71 | 14 | 5.1 |
| - Curación Temporal | | 7 | 6 | 1.2 |
| - Curación Definitiva | | 16 | 9 | 1.8 |
| GINECOLOGIA/DETEC.DIAGNOSTICO | Colposcopia | - | - | - |
| - Ginecología | | 24 | 14 | 1.7 |
| - Detección y Diagnóstico | | 78 | 7 | 11.1 |
| DIRECCION DE MEDICINA | Procedimiento | Total | Días Atendidos | Promedio |
| ESPECIALIDADES MEDICAS | | | | |
| CARDIOLOGÍA | Procedimiento | 1,532 | 24 | 63.8 |
| - Riesgo Quirúrgico | | 544 | 24 | 22.7 |
| - Electrocardiograma | | 410 | 24 | 17.1 |
| - Espirometría | | 367 | 24 | 15.3 |
| - Evaluación | | 67 | 21 | 3.2 |
| - Re-evaluación | | 26 | 13 | 2.0 |
| - Ecocardiogramía | | 40 | 19 | 2.1 |
| - Control | | 78 | 19 | 4.1 |
| DIRECCION DE RADIOTERAPIA | Atenc/Pac | Total | Días Atendidos | Promedio |
| Tele terapia | Atenciones | 8,625 | 28 | 308.0 |
| - Primus 18 MeV | | 1,676 | 28 | 59.9 |
| - Mevatron 6 MeV (AL) | | 2,052 | 28 | 73.3 |
| - Clinac | | 1,471 | 28 | 52.5 |
| - Equinox I Co. 60 | | 1,344 | 24 | 56.0 |
| - Equinox II Co. 60 | | 1,241 | 24 | 51.7 |
| - Dorado Co. 60 | | 841 | 24 | 35.0 |
| Braquiterapia | Pacientes | 223 | 20 | 11.2 |
| - Baja Tasa de Dosis | | 46 | 20 | 2.3 |
| - Alta Tasa de Dosis | | 177 | 20 | 8.9 |
| Planificación | | | | |
| - Verificación Tele terapia Rx. | | 145 | 20 | 7.3 |
| - Simulador II Rx. | | 209 | 20 | 10.5 |
| - Planificación y Contornos | | 175 | 20 | 8.8 |
| - Máscaras Inmovilizadoras | | 58 | 20 | 2.9 |
| Irradiación | | | | |
| - Plaquetas | Bolsas | 772 | 20 | 38.6 |
| - Glóbulos Rojos | Bolsas | 228 | 20 | 11.4 |

- Primus, Mevatron y Clinac: Lunes a Domingo, turnos mañana y tarde

- Equinox I y II. Lunes a Sábado, turnos mañana y tarde.

INDICADORES DE PROCEDIMIENTOS Y APLICACIONES

FEBRERO - 2009

| DIRECCION DE MEDICINA | Proc/Aplic | Cantidad | Días Atendidos | Promedio Diario |
|----------------------------------|----------------------|--------------|----------------|-----------------|
| MEDICINA | | | | |
| Procedimientos Especiales | Procedimiento | 307 | 20 | 15.4 |
| - Médula Ósea | | 163 | 20 | 8.2 |
| - Punción Lumbar | | 88 | 20 | 4.4 |
| - Biopsia de Hueso | | 56 | 19 | 2.9 |
| - Grupo de Edad | | 307 | 20 | 15.4 |
| 15 - 19 años | | 59 | 20 | 3.0 |
| 20 - 34 años | | 87 | 19 | 4.6 |
| 35 - 44 años | | 37 | 17 | 2.2 |
| 45 - 64 años | | 73 | 19 | 3.8 |
| ≥ 65 años | | 51 | 16 | 3.2 |
| Quimioterapia | Aplicaciones | 1,899 | 23 | 82.6 |
| - Bolo | | 53 | 16 | 3.3 |
| - Infusión | | 1,846 | 23 | 80.3 |
| - Grupo de Edad | | 1,899 | 23 | 82.6 |
| 10 - 14 años | | 1 | 1 | 1.0 |
| 15 - 19 años | | 80 | 21 | 3.8 |
| 20 - 34 años | | 319 | 23 | 13.9 |
| 35 - 44 años | | 371 | 23 | 16.1 |
| 45 - 64 años | | 867 | 23 | 37.7 |
| ≥ 65 años | | 261 | 23 | 11.3 |
| PEDIATRIA | | | | |
| Procedimientos Especiales | Procedimiento | 426 | 20 | 21.3 |
| - Médula Ósea | | 215 | 20 | 10.8 |
| - Punción Lumbar | | 206 | 20 | 10.3 |
| - Biopsia de Hueso | | 5 | 5 | 1.0 |
| - Grupo de Edad | | 424 | 20 | 21.2 |
| 01 - 04 años | | 110 | 19 | 5.8 |
| 05 - 09 años | | 167 | 19 | 8.8 |
| 10 - 14 años | | 128 | 20 | 6.4 |
| 15 - 19 años | | 19 | 8 | 2.4 |
| Quimioterapia | Aplicaciones | 1,158 | 24 | 48.3 |
| - Bolo | | 405 | 24 | 16.9 |
| - Infusión | | 345 | 24 | 14.4 |
| - Infusión-Bolo | | 186 | 24 | 7.8 |
| - Intramuscular | | 111 | 23 | 4.8 |
| - Intratecal | | 111 | 14 | 7.9 |
| - Grupo de Edad | | 1,147 | 24 | 47.8 |
| 01 - 04 años | | 383 | 24 | 16.0 |
| 05 - 09 años | | 411 | 24 | 17.1 |
| 10 - 14 años | | 319 | 24 | 13.3 |
| 15 - 19 años | | 34 | 18 | 1.9 |

| INDICADORES DE LABORATORIO | | | | | |
|---|------------------|------------------|-----------------|------------------|------------------|
| FEBRERO - 2009 | | | | | |
| INDICADORES DE LABORATORIO POR DEPARTAMENTOS MEDICOS | | | | | |
| INDICADORES | Consulta Externa | | Hospitalización | | Total |
| | Ordenes | Prueb.Realizadas | Ordenes | Prueb.Realizadas | Prueb./ Ordenes |
| Unidad de Medida | Nº Ordenes | Nº Prueb.Realiz. | Nº Ordenes | Nº Prueb.Realiz. | Nº Prueb.Realiz. |
| | ----- | ----- | ----- | ----- | ----- |
| | Nº Cons.Exter | Nº Ordenes | Nº Egresos | Nº Ordenes | Nº Ordenes |
| TOTAL | 0.63 | 2.25 | 7.65 | 2.76 | 2.42 |
| DIRECCION DE CIRUGIA Y MEDICINA | 0.63 | 2.40 | 7.53 | 2.72 | 2.51 |
| DIRECCION DE CIRUGIA | 0.29 | 2.96 | 3.34 | 2.55 | 2.81 |
| ABDOMEN | 0.66 | 3.29 | 6.61 | 2.71 | 3.03 |
| CABEZA Y CUELLO | 0.23 | 3.15 | 2.01 | 2.35 | 2.91 |
| ESPECIALIDADES QUIRURGICAS | 0.26 | 3.52 | (#) | 2.24 | 3.29 |
| GINECOLOGÍA | 0.23 | 2.51 | 2.36 | 2.21 | 2.44 |
| NEUROCIRUGIA | 0.33 | 3.13 | 4.37 | 2.31 | 2.70 |
| MAMAS Y TEJIDOS BLANDOS | 0.17 | 3.23 | 1.55 | 2.41 | 3.00 |
| TÓRAX | 0.31 | 2.47 | 3.49 | 2.46 | 2.46 |
| UROLOGÍA | 0.40 | 2.78 | 3.26 | 2.89 | 2.81 |
| PRIVADOS CIRUGIA | (&) | (-) | (#) | (-) | (-) |
| DIRECCION DE MEDICINA | 1.02 | 2.21 | 13.41 | 2.78 | 2.41 |
| ONCOLOGIA MEDICA | 1.73 | 2.16 | 14.59 | 2.54 | 2.30 |
| ONCOLOGIA PEDIATRICA | 1.69 | 2.56 | 10.08 | 3.72 | 2.94 |
| ESPECIALIDADES MEDICAS | 0.23 | 1.75 | (#) | 1.00 | 1.73 |
| PRIVADOS DE MEDICINA | (&) | (-) | (#) | (-) | (-) |
| EMERGENCIA | (-) | (-) | (-) | (-) | (-) |
| DIRECCION DE RADIOTERAPIA | 0.29 | 2.22 | 1.09 | 1.65 | 2.18 |
| Radioterapia | 0.29 | 2.22 | 1.09 | 1.65 | 2.18 |
| DETECCION Y DIAGNOSTICO | 0.01 | (-) | (#) | (-) | (-) |
| Detección y Diagnóstico | 0.01 | 2.73 | (#) | (-) | 2.73 |
| OTROS SERVICIOS | (&) | 1.07 | (#) | 3.53 | 1.62 |
| Banco de Sangre | (&) | 1.00 | (#) | (-) | (-) |
| Radiodiagnóstico | (&) | 1.08 | (#) | 1.00 | 1.08 |
| Patología y Patología Clínica | (&) | 3.03 | (#) | (-) | 3.03 |
| Otros (!) | (&) | 1.00 | (#) | 3.56 | 3.55 |

(!) Incluye en Otros : UCI , Anestesia , Cirugía menor-Endoscopia.

(&) No prestan servicio de consulta externa.

(#) No prestan servicio de hospitalización.

(-) Las Ordenes corresponde a cada especialidad

BASE DE DATOS - LABORATORIO**FEBRERO - 2009**

| Departamentos y/o Servicios Médicos | Consulta Externa | | Hospitalización | | TOTAL | | Consulta Externa | Egreso |
|--|------------------|-----------------------|-----------------|-----------------------|---------------|-----------------------|------------------|------------|
| | Nº Ordenes | Nº Pruebas Realizadas | Nº Ordenes | Nº Pruebas Realizadas | Nº Ordenes | Nº Pruebas Realizadas | | |
| TOTAL | 13,439 | 30,258 | 6,338 | 17,507 | 19,777 | 47,765 | 21,432 | 828 |
| DIRECCION DE CIRUGIA Y MEDICINA | 11,285 | 27,083 | 5,882 | 15,992 | 17,167 | 43,075 | 17,949 | 781 |
| DIRECCION DE CIRUGIA | 2,833 | 8,379 | 1,525 | 3,883 | 4,358 | 12,262 | 9,648 | 456 |
| ABDOMEN | 643 | 2,118 | 549 | 1,490 | 1,192 | 3,608 | 978 | 83 |
| CABEZA Y CUELLO | 349 | 1,099 | 149 | 350 | 498 | 1,449 | 1,527 | 74 |
| ESPECIALIDADES QUIRURGICAS | 116 | 408 | 25 | 56 | 141 | 464 | 447 | 0 |
| GINECOLOGÍA | 624 | 1,567 | 215 | 476 | 839 | 2,043 | 2,764 | 91 |
| NEUROCIROGIA | 108 | 338 | 118 | 272 | 226 | 610 | 326 | 27 |
| MAMAS Y TEJIDOS BLANDOS | 291 | 941 | 118 | 284 | 409 | 1,225 | 1,755 | 76 |
| TÓRAX | 146 | 361 | 136 | 334 | 282 | 695 | 473 | 39 |
| UROLOGÍA | 556 | 1,547 | 215 | 621 | 771 | 2,168 | 1,378 | 66 |
| PRIVADOS CIRUGIA | 0 | 0 | 0 | 0 | 0 | 0 | 0 | 0 |
| DIRECCION DE MEDICINA | 8,452 | 18,704 | 4,357 | 12,109 | 12,809 | 30,813 | 8,301 | 325 |
| ONCOLOGIA MEDICA | 6,047 | 13,062 | 3,457 | 8,797 | 9,504 | 21,859 | 3,504 | 237 |
| ONCOLOGIA PEDIATRICA | 1,780 | 4,551 | 887 | 3,299 | 2,667 | 7,850 | 1,054 | 88 |
| ESPECIALIDADES MEDICAS | 625 | 1,091 | 13 | 13 | 638 | 1,104 | 2,728 | - |
| PRIVADOS DE MEDICINA | 0 | 0 | 0 | 0 | 0 | 0 | 0 | - |
| EMERGENCIA | 0 | 0 | 0 | 0 | 0 | 0 | 1,015 | - |
| DIRECCION DE RADIOTERAPIA | 745 | 1,653 | 51 | 84 | 796 | 1,737 | 2,551 | 47 |
| Radioterapia | 745 | 1,653 | 51 | 84 | 796 | 1,737 | 2,551 | 47 |
| DETECCION Y DIAGNOSTICO | 11 | 30 | 0 | 0 | 11 | 30 | 932 | 0 |
| Detección y Diagnóstico | 11 | 30 | 0 | 0 | 11 | 30 | 932 | - |
| OTROS SERVICIOS | 1,398 | 1,492 | 405 | 1,431 | 1,803 | 2,923 | - | - |
| Banco de Sangre | 1,089 | 1,089 | 0 | 0 | 1,089 | 1,089 | - | - |
| Radiodiagnóstico | 273 | 296 | 4 | 4 | 277 | 300 | - | - |
| Patología y Patología Clínica | 35 | 106 | 0 | 0 | 35 | 106 | - | - |
| Otros (!) | 1 | 1 | 401 | 1,427 | 402 | 1,428 | - | - |

INDICADORES DE LABORATORIO POR AREA

| INDICADORES | Cons.Externa Prueb./ Ordenes | Hospitalización Prueb./ Ordenes | Total Prueb./ Ordenes |
|----------------------|---|---|---|
| Unidad de Medida | Nº Prueb.Realiz. ----- Nº Ordenes | Nº Prueb.Realiz. ----- Nº Ordenes | Nº Prueb.Realiz. ----- Nº Ordenes |
| TOTAL | 2.25 | 2.76 | 2.42 |
| HEMATOLOGIA ESPECIAL | 1.00 | 1.00 | 1.00 |
| HEMATOLOGIA | 1.53 | 2.06 | 1.69 |
| BIOQUIMICA | 3.16 | 4.22 | 3.48 |
| MICROBIOLOGIA | 1.11 | 1.59 | 1.35 |
| INMUNOLOGIA | 2.78 | 2.57 | 2.75 |

| INDICADORES | Consulta Externa | | Hospitalización | | Total | |
|----------------------|------------------|------------------|-----------------|------------------|---------------|------------------|
| | Ordenes | Prueb.Realizadas | Ordenes | Prueb.Realizadas | Ordenes | Prueb.Realizadas |
| | % | % | % | % | % | % |
| TOTAL | 68.0% | 63.3% | 32.0% | 36.7% | 100.0% | 100.0% |
| HEMATOLOGIA ESPECIAL | 68.3% | 68.3% | 31.7% | 31.7% | 3.7% | 1.5% |
| HEMATOLOGIA | 68.5% | 61.8% | 31.5% | 38.2% | 37.1% | 26.0% |
| BIOQUIMICA | 69.6% | 63.2% | 30.4% | 36.8% | 40.0% | 57.7% |
| MICROBIOLOGIA | 49.5% | 40.7% | 50.5% | 59.3% | 12.1% | 6.8% |
| INMUNOLOGIA | 86.9% | 87.8% | 13.1% | 12.2% | 7.0% | 8.0% |

| Area de Laboratorio | Consulta Externa | | Hospitalización | | TOTAL | |
|----------------------|------------------|-----------------------|-----------------|-----------------------|---------------|-----------------------|
| | Nº Ordenes | Nº Pruebas Realizadas | Nº Ordenes | Nº Pruebas Realizadas | Nº Ordenes | Nº Pruebas Realizadas |
| TOTAL | 13,439 | 30,258 | 6,338 | 17,507 | 19,777 | 47,765 |
| HEMATOLOGIA ESPECIAL | 499 | 500 | 232 | 232 | 731 | 732 |
| HEMATOLOGIA | 5,032 | 7,674 | 2,311 | 4,751 | 7,343 | 12,425 |
| BIOQUIMICA | 5,514 | 17,412 | 2,405 | 10,141 | 7,919 | 27,553 |
| MICROBIOLOGIA | 1,184 | 1,313 | 1,208 | 1,915 | 2,392 | 3,228 |
| INMUNOLOGIA | 1,210 | 3,359 | 182 | 468 | 1,392 | 3,827 |

PRUEBAS REALIZADAS EN LABORATORIO

FEBRERO - 2009

| Pruebas Realizadas | Hemat Esp | Hemat | Bioq | Microb | Inmuno | TOTAL |
|---|------------|---------------|---------------|--------------|--------------|---------------|
| TOTAL | 732 | 12,425 | 27,553 | 3,228 | 3,827 | 47,765 |
| Acido Urico | | | 575 | | | 575 |
| Acido Urico en orina 24 horas | | | 2 | | | 2 |
| Adenosinadeamiasa (ADA) | | | 6 | | | 6 |
| AGA (Gases en Sangre Arterial) | | | 288 | | | 288 |
| Aglutinaciones simples | | | | | 18 | 18 |
| Amilasa | | | 154 | | | 154 |
| Anaerobios | | | | 3 | | 3 |
| Baciloscopia BK Directo | | | | 586 | | 586 |
| Beta 2 microglobulina | | | | | 126 | 126 |
| Bilirrubina total y fraccionada | | | 1,450 | | | 1,450 |
| Bioquímica de Líquido | | | 8 | | | 8 |
| Bioquímica LCR | | | 318 | | | 318 |
| Brucella : Aglutinaciones en tubo | | | | | 1 | 1 |
| Brucella : Anticuerpos Bloqueadores | | | | | 1 | 1 |
| Brucella : 2-Mercaptoetanol | | | | | 1 | 1 |
| Brucella : Rosa de Bengala | | | | | 1 | 1 |
| Calcio en Orina 24 h | | | 2 | | | 2 |
| Calcio Iónico | | | 1,090 | | | 1,090 |
| Calcio Serico Total | | | 8 | | | 8 |
| Carbamazepina Serica | | | 1 | | | 1 |
| Citomorfoloía: Médula Ósea | 390 | | | | | 390 |
| Citoquímica: Leucemia Aguda (LA) | 26 | | | | | 26 |
| Citoquímica: Proceso Linfoprolifer. Crónico | 1 | | | | | 1 |
| Cloro | | | 5 | | | 5 |
| Colesterol (HDL) | | | 122 | | | 122 |
| Colesterol (LDL) | | | 119 | | | 119 |
| Colesterol (VLDL) | | | 81 | | | 81 |
| Colesterol Total | | | 148 | | | 148 |
| Constantes Corpusculares | | 1 | | | | 1 |
| Coprocultivo | | | | 45 | | 45 |
| Coprológico Funcional | | | | 29 | | 29 |
| CPK - MB | | | 30 | | | 30 |
| Creatinina | | | 4,555 | | | 4,555 |
| Creatinina Fosfoquinasa (CPK) | | | 36 | | | 36 |
| Cultivos de Secreción Anal | | | | 178 | | 178 |
| Cultivos de Secreción Nasal | | | | 88 | | 88 |
| Cultivos de Secreción Oíca | | | | 73 | | 73 |
| Cultivos de Secreción Oral | | | | 178 | | 178 |
| Cultivos de Secreción Vaginal | | | | 17 | | 17 |
| Cultivo de BK | | | | 42 | | 42 |
| Depuración Creatinina | | | 56 | | | 56 |
| Deshidrogenasa Láctica (DHL) | | | 1,521 | | | 1,521 |
| Difenihidantoina (DPH) | | | 12 | | | 12 |
| Dimero D. Cualitativo | | 4 | | | | 4 |
| Dimero D. Cuantitativo | | 473 | | | | 473 |
| Dosaje de Metrotexate | | | 70 | | | 70 |
| Electrolitos en Orina | | | 6 | | | 6 |
| Electrolitos Sericos (Na,K,CL) | | | 2,035 | | | 2,035 |
| Factor reumatoideo | | | | | 4 | 4 |
| Fenobarbital (FB) | | | 1 | | | 1 |
| Fenómeno L. E. | | | | | 1 | 1 |
| Fibrinógeno | | 541 | | | | 541 |
| Fosfatasa Alcalina | 3 | | 1,026 | | | 1,029 |
| Fósforo | | | 346 | | | 346 |
| Gammaglutamil Transferasa | | | 938 | | | 938 |
| Glucosa | | | 2,431 | | | 2,431 |
| Glucosa : Test de Tolerancia (2h) | | | 2 | | | 2 |
| Lactosa : Test de Tolerancia (2h) | | | 1 | | | 1 |
| Gram Directo | | | | 21 | | 21 |
| Hemocultivo x (3) | | | | 696 | | 696 |
| Hemoglobina, Hematocrito | | 376 | | | | 376 |
| Hemoglobina Glicosilada | | | 78 | | | 78 |
| Hemograma Completo (Hb,Hto,Leucocitos) | | 6,686 | | | | 6,686 |
| Hepatitis A: IgM (Anti HAV-IgM) | | | | | 16 | 16 |
| Hepatitis A: Total (Anti HAV-Total) | | | | | 53 | 53 |

PRUEBAS REALIZADAS EN LABORATORIO

FEBRERO - 2009

| Pruebas Realizadas | Hemat Esp | Hemat | Bioq | Microb | Inmuno | Total |
|--|-----------|-------|-------|--------|--------|-------|
| Hepatitis B: Ag. de superficie austral | | | | | 1,093 | 1,093 |
| Hepatitis B: Ac. Antiaustralia (AChBs) | | | | | 46 | 46 |
| Hepatitis B: Ac. Anticore IgM (AChBc IgM) | | | | | 29 | 29 |
| Hepatitis B: Ac. Anticore Total (AChBe) | | | | | 39 | 39 |
| Hepatitis B: Ag. Epsilón (AgHBe) | | | | | 22 | 22 |
| Hepatitis B: Ac. Antiepsilón (AChBe) | | | | | 21 | 21 |
| Hepatitis C: (Anti HCV) | | | | | 116 | 116 |
| Hongos | | | | 18 | | 18 |
| HIV 1-2, Antic. | | | | | 1,016 | 1,016 |
| HTLV-1, Antic. | | | | | 166 | 166 |
| Inmunofijación (orina/líquidos) | | | | | 11 | 11 |
| Inmunofijación (suero) | | | | | 14 | 14 |
| Inmunoglobulinas Dosaje (IgG) | | | 30 | | | 30 |
| Inmunoglobulinas Dosaje (IgA) | | | 26 | | | 26 |
| Inmunoglobulinas Dosaje (IgM) | | | 15 | | | 15 |
| Investig. Coccidias | | | | 1 | | 1 |
| Investigación de Acaros | | | | 1 | | 1 |
| Investig. Strongyloides (método) | | | | 34 | | 34 |
| LCR (Gram,Bk,KOH,Tinta China) | | | | 13 | | 13 |
| Líquidos o Secreciones (Gram, koh) | | | | 133 | | 133 |
| Magnesio | | | 296 | | | 296 |
| Mielocultivo | | | | 7 | | 7 |
| Orina : Examen Completo | | | | 97 | | 97 |
| Orina : Sedimento | | 26 | | 24 | | 50 |
| Parasitológico x 3 | | | | 178 | | 178 |
| Potasio | | | 269 | | | 269 |
| Proteína C Reactiva | | | | | 1 | 1 |
| Proteínas Totales y Fraccionada | | | 1,984 | | | 1,984 |
| Proteinuria en orina 24 horas | | | 13 | | | 13 |
| Proteionograma Electroforético (Suero) | | | | | 2 | 2 |
| Proteionograma Electroforético (Orina/LCR) | | | | | 3 | 3 |
| Prueba de Embarazo | | | | | 8 | 8 |
| Recuento Celular y Diferencial de LCR | 308 | 7 | | | | 315 |
| Recuento Celular de Otros Líquidos | 4 | | | | | 4 |
| Recuento de Leucocitos | | 4 | | | | 4 |
| Recuento de Linfocitos | | 2 | | | | 2 |
| Recuento de Plaquetas | | 52 | | | | 52 |
| Recuento de Reticulocitos | | 3 | | | | 3 |
| Sangre Oculta en Heces (Thevenon) | | | | 4 | | 4 |
| Sífilis: Serología | | | | | 992 | 992 |
| Sífilis Confirmatorio | | | | | 26 | 26 |
| Sodio | | | 153 | | | 153 |
| Test Graham (Oxiurus) | | | | 1 | | 1 |
| Tiempo de Coagul. Y Sangría | | 6 | | | | 6 |
| Tiempo Parcial Tromboplastina | | 1,736 | | | | 1,736 |
| Tiempo Protombina (TP) | | 1,965 | | | | 1,965 |
| Tiempo Trombina (TT) | | 472 | | | | 472 |
| Transaminasa (TGO) | | | 2,211 | | | 2,211 |
| Transaminasa (TGP) | | | 3,030 | | | 3,030 |
| Triglicéridos | | | 121 | | | 121 |
| Troponina T. | | | 12 | | | 12 |
| Urea | | | 1,872 | | | 1,872 |
| Urocultivo | | | | 761 | | 761 |
| Velocidad de Sedimentac. Globular | | 71 | | | | 71 |

INDICADORES DE RADIODIAGNÓSTICO**FEBRERO - 2009****EXAMENES POR MÉDICO**

| MÉDICOS | VALIDADOS | | SUPERVISADOS | |
|-----------------------------------|--------------|--------------|--------------|--------------|
| | Nº | % | Nº | % |
| TOTAL | 7,709 | 100.0 | 7,709 | 100.0 |
| Médicos Staff | 2,485 | 32.2 | 7,709 | 100.0 |
| - Puente Arnao Adolfo | 133 | 5.4 | 137 | 1.8 |
| - Cisneros Guerrero Félix | 131 | 5.3 | 284 | 3.7 |
| - Huayanay Santos Jorge | 107 | 4.3 | 535 | 6.9 |
| - Rodríguez Lira Alvaro | 220 | 8.9 | 1,142 | 14.8 |
| - Rodríguez Lira José | 68 | 2.7 | 570 | 7.4 |
| - Valdéz Rospigliosi Juan | 0 | 0.0 | 201 | 2.6 |
| - Tapia Puente Arnao Pedro Martin | 0 | 0.0 | 2 | 0.0 |
| - Farías Mejía Cilia Ilya | 196 | 7.9 | 492 | 6.4 |
| - Flores Alvaro Raymundo | 330 | 13.3 | 2,226 | 28.9 |
| - Ayón Seminario Jorge | 298 | 12.0 | 534 | 6.9 |
| - Moreno Navarro Percy | 560 | 22.5 | 981 | 12.7 |
| - Navarro Romero Tito | 442 | 17.8 | 605 | 7.8 |
| Médicos Residentes | 5,224 | 67.8 | - | - |
| - Pastor Gutiérrez Dayana Kim | 554 | 10.6 | - | - |
| - Bullón Huayanay Yone | 49 | 0.9 | - | - |
| - Fernández Umpire Darwin Ivan | 256 | 4.9 | - | - |
| - Huaripata Atalaya Pedro Fausto | 1,047 | 20.0 | - | - |
| - Mendoza Pantoja Ignacio Jesus | 892 | 17.1 | - | - |
| - Malca Salazar Carlos Ernesto | 1,461 | 28.0 | - | - |
| - Sernaqué Quintana Raymundo | 91 | 1.7 | - | - |
| - Campos Calderón Luis Antonio | 113 | 2.2 | - | - |
| - Soriano Quiroz Cecilia | 601 | 11.5 | - | - |
| - Zavaleta López Edgar Aaron | 160 | 3.1 | - | - |

INDICADORES DE RADIODIAGNOSTICO**FEBRERO - 2009****EXAMENES REALIZADOS**

| EXAMENES REALIZADOS | TOTAL | % |
|---|--------------|---------------|
| TOTAL | 7,709 | 100.0% |
| ZONA DE LA RADIOGRAFIA | 3,565 | 46.2% |
| Tórax frontal (1) | 1,795 | 50.4% |
| Mamografía bilateral (4) | 308 | 8.6% |
| Tórax portátil | 286 | 8.0% |
| Tórax frontal y perfil (2) | 271 | 7.6% |
| Mamografía unilateral (2) | 224 | 6.3% |
| Informe de radiografías de la calle (mamografías) | 90 | 2.5% |
| Abdomen simple de cubito y de pie (2) | 83 | 2.3% |
| Doppler venoso periférico miembro superior e inferior | 50 | 1.4% |
| Simulación región | 44 | 1.2% |
| Biopsia guiada por TAC | 32 | 0.9% |
| Columna lumbrosacra frente y perfil (2) | 32 | 0.9% |
| Survey óseo (7) | 32 | 0.9% |
| Rodilla (1) (2) | 28 | 0.8% |
| Pelvis (1) | 23 | 0.6% |
| Estomago y duodeno c/doble contraste | 22 | 0.6% |
| Articulación coxofemoral unilateral / bilateral | 18 | 0.5% |
| Abdomen simple de cubito (1) | 15 | 0.4% |
| Hombro | 15 | 0.4% |
| Muslo fémur (2) | 13 | 0.4% |
| Esófago (4) | 12 | 0.3% |
| Muñeca c/lado (1) (2) | 12 | 0.3% |
| Brazo y húmero (2) | 11 | 0.3% |
| Tobillo c/lado (2) | 11 | 0.3% |
| Otros | 138 | 3.9% |
| T.A.C. | 1,804 | 23.4% |
| Abdomen y pelvis | 645 | 35.8% |
| Tórax | 570 | 31.6% |
| Cerebro con o sin contraste | 160 | 8.9% |
| Informe de la calle | 132 | 7.3% |
| Macizo facial | 75 | 4.2% |
| Tejido blando del cuello | 66 | 3.7% |
| Abdomen | 53 | 2.9% |
| Tórax de alta resolución | 24 | 1.3% |
| Miembro inferior | 17 | 0.9% |
| Senos paranasales (3) | 15 | 0.8% |
| Laringe | 13 | 0.7% |
| Otros | 34 | 1.9% |
| ECOGRAFIA | 2,046 | 26.5% |
| Abdominal pélvica o completa | 1,272 | 62.2% |
| Mama | 336 | 16.4% |
| Transvaginal | 162 | 7.9% |
| Partes blandas | 89 | 4.3% |
| Tiroides | 57 | 2.8% |
| Abdominal superior | 55 | 2.7% |
| Testicular | 25 | 1.2% |
| Abdominal pélvica ginecológica | 18 | 0.9% |
| (+) Localización | 15 | 0.7% |
| Tórax / derrame y masa | 11 | 0.5% |
| Otros | 6 | 0.3% |
| RESONANCIA MAGNETICA | 294 | 3.8% |
| Encéfalo | 109 | 37.1% |
| Informe de placas de la calle | 26 | 8.8% |
| Columna total | 25 | 8.5% |
| Columna lumbrosacra | 18 | 6.1% |
| Colangiografía | 14 | 4.8% |
| Región selar y paraselar (hipófisis) | 12 | 4.1% |
| Abdomen inferior (pelvis) Próstata | 10 | 3.4% |
| Abdomen superior | 8 | 2.7% |
| Articulación rodilla | 8 | 2.7% |
| Columna dorsal | 8 | 2.7% |
| Otros | 56 | 19.0% |

CIRUGIA MENOR:

NO HUBO

INFORMACION.

| INDICADORES DE ENDOSCOPIAS | | | | | | | |
|--|---------------|--------------|-------------|--------------|------------|--------------|--|
| FEBRERO - 2009 | | | | | | | |
| INDICADOR | Hospitalizado | | Ambulatorio | | TOTAL | | Nro.Endoscopías x Cirujano |
| UNIDAD DE MEDIDA | Nro. | % | Nro. | % | Nro. | % | Nro.Endoscopías ----- Nº Cirujanos |
| Endoscopías | 12 | 8.9 | 123 | 91.1 | 135 | 100.0 | 45.0 |
| ESPECIALIDADES MEDICAS | 12 | 8.9 | 123 | 91.1 | 135 | 100.0 | 45.0 |
| Gastroscopía | 6 | 8.0 | 69 | 92.0 | 75 | 55.6 | 25.0 |
| - Combe Juan | 1 | 4.3 | 22 | 95.7 | 23 | | |
| - Barreda Fernando | 2 | 6.9 | 27 | 93.1 | 29 | | |
| - Landeo Italo | 3 | 13.0 | 20 | 87.0 | 23 | | |
| Proctoscopia | 0 | 0.0 | 13 | 100.0 | 13 | 9.6 | 4.3 |
| - Combe Juan | 0 | 0.0 | 2 | 100.0 | 2 | | |
| - Barreda Fernando | 0 | 0.0 | 7 | 100.0 | 7 | | |
| - Landeo Italo | 0 | 0.0 | 4 | 100.0 | 4 | | |
| Colonoscopia | 5 | 10.9 | 41 | 89.1 | 46 | 34.1 | 15.3 |
| - Combe Juan | 0 | 0.0 | 8 | 100.0 | 8 | | |
| - Barreda Fernando | 4 | 15.4 | 22 | 84.6 | 26 | | |
| - Landeo Italo | 1 | 8.3 | 11 | 91.7 | 12 | | |
| Pancreato Colangiografía Retrograda End | 1 | 100.0 | 0 | 0.0 | 1 | 0.7 | 1.0 |
| - Combe Juan | 1 | 100.0 | 0 | 0.0 | 1 | | |

(&) No se realizó ningún procedimiento

| BASE DE DATOS DE ENDOSCOPIAS | | | | | | | | |
|------------------------------|--|--|--|--|--|--|--|--|
| FEBRERO - 2009 | | | | | | | | |

| DEPARTAMENTOS MEDICOS | Hospitalizados | | Ambulatorio | | | | TOTAL | Nro. Cirujanos |
|--|----------------|-------------|-----------------------|------------|----------|---------------|------------|----------------|
| | Hospitalar | El Servicio | Consultorios Externos | Emergencia | Privados | Otro Hospital | | |
| Endoscopías | 8 | 4 | 120 | 2 | 1 | 0 | 135 | 3 |
| ESPECIALIDADES MEDICAS | 8 | 4 | 120 | 2 | 1 | 0 | 135 | 3 |
| Gastroscopía | 5 | 1 | 67 | 1 | 1 | 0 | 75 | 3 |
| - Combe Juan | 1 | 0 | 22 | 0 | 0 | 0 | 23 | |
| - Barreda Fernando | 1 | 1 | 25 | 1 | 1 | 0 | 29 | |
| - Landeo Italo | 3 | 0 | 20 | 0 | 0 | 0 | 23 | |
| Proctoscopia | 0 | 0 | 13 | 0 | 0 | 0 | 13 | 3 |
| - Combe Juan | 0 | 0 | 2 | 0 | 0 | 0 | 2 | |
| - Barreda Fernando | 0 | 0 | 7 | 0 | 0 | 0 | 7 | |
| - Landeo Italo | 0 | 0 | 4 | 0 | 0 | 0 | 4 | |
| Colonoscopia | 2 | 3 | 40 | 1 | 0 | 0 | 46 | 3 |
| - Combe Juan | 0 | 0 | 8 | 0 | 0 | 0 | 8 | |
| - Barreda Fernando | 1 | 3 | 22 | 0 | 0 | 0 | 26 | |
| - Landeo Italo | 1 | 0 | 10 | 1 | 0 | 0 | 12 | |
| Pancreato Colangiografía Retrograda End | 1 | 0 | 0 | 0 | 0 | 0 | 1 | 1 |
| - Combe Juan | 1 | 0 | 0 | 0 | 0 | 0 | 1 | |

INDICADORES DE ENDOSCOPIAS**FEBRERO - 2009**

| DEPARTAMENTOS MEDICOS | % Endoscopia Cancelada | % Endoscopia No Programada | Promedio Endoscop. por Dias Atendidos |
|--|--|---|---------------------------------------|
| UNIDAD DE MEDIDA | Endoscopia Cancel. ----- x 100 Endosc. Program. | Endoscopia Cancel. ----- x 100 Endosc. Realiz. | Endoscopias ----- Dias Atendidos |
| ENDOSCOPIAS | 41.5 | 71.9 | 6.8 |
| ESPECIALIDADES MEDICAS | 41.5 | 71.9 | 6.8 |
| Gastroscopia | 15.6 | 64.0 | 7.5 |
| - Gastroscopia | (&) | 100.0 | |
| - Gastroscopia+Biopsia | 15.6 | 54.2 | |
| - Gastroscopia+Mucosectomía | (&) | 100.0 | |
| - Gastroscopia+Polipectomía | (&) | 100.0 | |
| - Eco-endoscopia | (&) | 100.0 | |
| Proctoscopia | 14.3 | 53.8 | 1.9 |
| - Proctoscopia Rígida | (&) | 100.0 | |
| - Proctoscopia Flexible + Biopsia | 14.3 | 50.0 | |
| Colonoscopia | 80.8 | 89.1 | 5.1 |
| - Colonoscopia | (&) | 100.0 | |
| - Colonoscopia + Biopsia | 80.0 | 68.8 | |
| - Colonoscopia + Polipectomía | 100.0 | 100.0 | |
| Pancreato Colangiografía Retrograda Endoscópica | (&) | 100.0 | 1.0 |
| - P.C.R.E. | (&) | 100.0 | |

(&) No hubo Endoscopias programada.

(!) No hubo Endoscopias realizada.

BASE DE DATOS DE ENDOSCOPIAS**FEBRERO - 2009**

| DEPARTAMENTOS MEDICOS | Programadas | Realizadas | Canceladas | No Programadas | Dias Atendidos |
|--|-------------|------------|------------|----------------|----------------|
| ENDOSCOPIAS | 65 | 135 | 27 | 97 | 20 |
| ESPECIALIDADES MEDICAS | 65 | 135 | 27 | 97 | 20 |
| Gastroscopia | 32 | 75 | 5 | 48 | 10 |
| - Gastroscopia | 0 | 5 | 0 | 5 | |
| - Gastroscopia+Biopsia | 32 | 59 | 5 | 32 | |
| - Gastroscopia+Mucosectomía | 0 | 1 | 0 | 1 | |
| - Gastroscopia+Polipectomía | 0 | 3 | 0 | 3 | |
| - Eco-endoscopia | 0 | 7 | 0 | 7 | |
| Proctoscopia | 7 | 13 | 1 | 7 | 7 |
| - Proctoscopia Rígida | 0 | 1 | 0 | 1 | |
| - Proctoscopia Flexible + Biopsia | 7 | 12 | 1 | 6 | |
| Colonoscopia | 26 | 46 | 21 | 41 | 9 |
| - Colonoscopia | 0 | 15 | 0 | 15 | |
| - Colonoscopia + Biopsia | 25 | 16 | 20 | 11 | |
| - Colonoscopia + Polipectomía | 1 | 15 | 1 | 15 | |
| Pancreato Colangiografía Retrograda Endoscópica | 0 | 1 | 0 | 1 | 1 |
| - P.C.R.E. | 0 | 1 | 0 | 1 | |

INDICADORES DE SALA DE OPERACIONES

FEBRERO- 2009

| INDICADOR | Hospitalar | | El Servicio | | Clínica de Día | | Total Operaciones | | Nro. Operac. x Cirujano |
|-----------------------------------|------------|--------------|-------------|--------------|----------------|--------------|-------------------|--------------|----------------------------|
| | Nro. | % | Nro. | % | Nro. | % | Nro. | % | |
| TOTAL | 400 | 100.0 | 29 | 100.0 | 135 | 100.0 | 564 | 100.0 | 8.4 |
| DIRECCION DE CIRUGIA | 353 | 88.3 | 28 | 96.6 | 135 | 100.0 | 516 | 91.5 | 8.5 |
| ABDOMEN | 65 | 16.3 | 8 | 27.6 | 1 | 0.7 | 74 | 13.1 | 8.2 |
| - Payet Eduardo | 4 | 80.0 | 1 | 20.0 | 0 | 0.0 | 5 | | |
| - Celis Juan | 4 | 100.0 | 0 | 0.0 | 0 | 0.0 | 4 | | |
| - Ruíz Eloy | 6 | 54.5 | 5 | 45.5 | 0 | 0.0 | 11 | | |
| - Berrospi Francisco | 14 | 100.0 | 0 | 0.0 | 0 | 0.0 | 14 | | |
| - Chávez Iván | 19 | 95.0 | 1 | 5.0 | 0 | 0.0 | 20 | | |
| - Young Frank | 3 | 75.0 | 1 | 25.0 | 0 | 0.0 | 4 | | |
| - Mori Edmundo | 6 | 100.0 | 0 | 0.0 | 0 | 0.0 | 6 | | |
| - Martínez Juan | 2 | 100.0 | 0 | 0.0 | 0 | 0.0 | 2 | | |
| - Lázaro Alexander | 7 | 87.5 | 0 | 0.0 | 1 | 12.5 | 8 | | |
| CABEZA Y CUELLO | 48 | 12.0 | 6 | 20.7 | 36 | 26.7 | 90 | 16.0 | 11.3 |
| - Sánchez Pedro | 5 | 33.3 | 3 | 20.0 | 7 | 46.7 | 15 | | |
| - Postigo Juan | 9 | 47.4 | 2 | 10.5 | 8 | 42.1 | 19 | | |
| - Salas Abraham | 12 | 75.0 | 0 | 0.0 | 4 | 25.0 | 16 | | |
| - Torres Fernando | 8 | 53.3 | 0 | 0.0 | 7 | 46.7 | 15 | | |
| - Gutiérrez José | 5 | 100.0 | 0 | 0.0 | 0 | 0.0 | 5 | | |
| - Olaechea Carlos | 2 | 50.0 | 0 | 0.0 | 2 | 50.0 | 4 | | |
| - Chávez de Paz Carlos | 3 | 60.0 | 1 | 20.0 | 1 | 20.0 | 5 | | |
| - Serpa Solón | 4 | 36.4 | 0 | 0.0 | 7 | 63.6 | 11 | | |
| ESPECIALIDADES QUIRURGICAS | 31 | 7.8 | 0 | 0.0 | 22 | 16.3 | 53 | 9.4 | 8.8 |
| - Delgado Ricardo | 4 | 80.0 | 0 | 0.0 | 1 | 20.0 | 5 | | |
| - López Jesús | 6 | 85.7 | 0 | 0.0 | 1 | 14.3 | 7 | | |
| - Chávez Miguel Angel | 5 | 71.4 | 0 | 0.0 | 2 | 28.6 | 7 | | |
| - Pardo Juan Carlos | 5 | 50.0 | 0 | 0.0 | 5 | 50.0 | 10 | | |
| - Sialer Luis | 7 | 43.8 | 0 | 0.0 | 9 | 56.3 | 16 | | |
| - Gutiérrez Christian | 4 | 50.0 | 0 | 0.0 | 4 | 50.0 | 8 | | |
| GINECOLOGÍA | 65 | 16.3 | 2 | 6.9 | 16 | 11.9 | 83 | 14.7 | 6.9 |
| - Alvarez Manuel | 2 | 66.7 | 1 | 33.3 | 0 | 0.0 | 3 | | |
| - Santos Carlos | 2 | 66.7 | 0 | 0.0 | 1 | 33.3 | 3 | | |
| - Velarde Carlos | 3 | 100.0 | 0 | 0.0 | 0 | 0.0 | 3 | | |
| - Galdos Oscar | 0 | 0.0 | 1 | 100.0 | 0 | 0.0 | 1 | | |
| - Mariátegui Julio | 3 | 60.0 | 0 | 0.0 | 2 | 40.0 | 5 | | |
| - Valdivia Henry | 9 | 100.0 | 0 | 0.0 | 0 | 0.0 | 9 | | |
| - Chávez Carlos | 9 | 90.0 | 0 | 0.0 | 1 | 10.0 | 10 | | |
| - Sánchez Marco | 13 | 81.3 | 0 | 0.0 | 3 | 18.8 | 16 | | |
| - López Aldo | 7 | 100.0 | 0 | 0.0 | 0 | 0.0 | 7 | | |
| - Rodríguez Roberto | 6 | 60.0 | 0 | 0.0 | 4 | 40.0 | 10 | | |
| - Lama Carlos | 11 | 84.6 | 0 | 0.0 | 2 | 15.4 | 13 | | |
| - Arica Dionicio | 0 | 0.0 | 0 | 0.0 | 3 | 100.0 | 3 | | |
| NEUROCIROGIA | 17 | 4.3 | 2 | 6.9 | 1 | 0.7 | 20 | 3.5 | 6.7 |
| - Orrego José | 2 | 100.0 | 0 | 0.0 | 0 | 0.0 | 2 | | |
| - Heinicke Hugo | 2 | 50.0 | 2 | 50.0 | 0 | 0.0 | 4 | | |
| - Ojeda Luis | 13 | 92.9 | 0 | 0.0 | 1 | 7.1 | 14 | | |
| MAMAS Y TEJIDOS BLANDOS | 46 | 11.5 | 3 | 10.3 | 58 | 43.0 | 107 | 19.0 | 11.9 |
| - Vigil Carlos | 2 | 33.3 | 0 | 0.0 | 4 | 66.7 | 6 | | |
| - Velarde Raúl | 5 | 71.4 | 2 | 28.6 | 0 | 0.0 | 7 | | |
| - Abugattás Julio | 5 | 55.6 | 0 | 0.0 | 4 | 44.4 | 9 | | |
| - Cotrina José | 2 | 20.0 | 1 | 10.0 | 7 | 70.0 | 10 | | |
| - León Mauricio | 5 | 41.7 | 0 | 0.0 | 7 | 58.3 | 12 | | |
| - Garcés Milko | 2 | 40.0 | 0 | 0.0 | 3 | 60.0 | 5 | | |
| - De la Cruz Miguel | 2 | 13.3 | 0 | 0.0 | 13 | 86.7 | 15 | | |
| - Calderón Gabriela | 12 | 57.1 | 0 | 0.0 | 9 | 42.9 | 21 | | |
| - Tapia Jose | 11 | 50.0 | 0 | 0.0 | 11 | 50.0 | 22 | | |
| TÓRAX | 21 | 5.3 | 1 | 3.4 | 1 | 0.7 | 23 | 4.1 | 3.8 |
| - Rojas Víctor | 0 | 0.0 | 1 | 100.0 | 0 | 0.0 | 1 | | |
| - Amorín Edgar | 6 | 85.7 | 0 | 0.0 | 1 | 14.3 | 7 | | |
| - De La Guerra | 4 | 100.0 | 0 | 0.0 | 0 | 0.0 | 4 | | |
| - Bracamonte Luis | 2 | 100.0 | 0 | 0.0 | 0 | 0.0 | 2 | | |
| - Rivera Julio | 5 | 100.0 | 0 | 0.0 | 0 | 0.0 | 5 | | |
| - Equilúz Gelber | 4 | 100.0 | 0 | 0.0 | 0 | 0.0 | 4 | | |

INDICADORES DE SALA DE OPERACIONES

FEBRERO- 2009

| INDICADOR | Hospitalar | | El Servicio | | Clínica de Día | | Total Operaciones | | Nro. Operac. x Cirujano |
|----------------------------------|------------|-------------|-------------|-------------|----------------|------------|-------------------|-------------|--------------------------------------|
| | Nro. | % | Nro. | % | Nro. | % | Nro. | % | Total Oper. ----- Nº Cirujanos |
| UROLOGÍA | 60 | 15.0 | 6 | 20.7 | 0 | 0.0 | 66 | 11.7 | 8.3 |
| - Morante Carlos | 3 | 42.9 | 4 | 57.1 | 0 | 0.0 | 7 | | |
| - Pow Sang Mariela | 9 | 100.0 | 0 | 0.0 | 0 | 0.0 | 9 | | |
| - Meza Luis | 6 | 75.0 | 2 | 25.0 | 0 | 0.0 | 8 | | |
| - Destefano Víctor | 11 | 100.0 | 0 | 0.0 | 0 | 0.0 | 11 | | |
| - Quiroa Fernando | 10 | 100.0 | 0 | 0.0 | 0 | 0.0 | 10 | | |
| - Franco Enrique | 9 | 100.0 | 0 | 0.0 | 0 | 0.0 | 9 | | |
| - Cohaila Luis | 10 | 100.0 | 0 | 0.0 | 0 | 0.0 | 10 | | |
| - Gonzales Johnny | 2 | 100.0 | 0 | 0.0 | 0 | 0.0 | 2 | | |
| DIRECCION DE RADIOTERAPIA | 47 | 11.8 | 1 | 3.4 | 0 | 0.0 | 48 | 8.5 | 8.0 |
| - Heredia Adela | 11 | 100.0 | 0 | 0.0 | 0 | 0.0 | 11 | | |
| - Barriga Oscar | 10 | 90.9 | 1 | 9.1 | 0 | 0.0 | 11 | | |
| - Marquina Juan | 9 | 100.0 | 0 | 0.0 | 0 | 0.0 | 9 | | |
| - Lachos Alberto | 6 | 100.0 | 0 | 0.0 | 0 | 0.0 | 6 | | |
| - Vizcarra Bernardo | 9 | 100.0 | 0 | 0.0 | 0 | 0.0 | 9 | | |
| - Vargas Christian | 2 | 100.0 | 0 | 0.0 | 0 | 0.0 | 2 | | |

BASE DE DATOS SALA DE OPERACIONES

FEBRERO- 2009

| DEPARTAMENTOS MEDICOS | Hospitalar | El Servicio | Clínica de Día | | Total Operaciones | Nro. Cirujanos |
|-----------------------------------|------------|-------------|----------------|-------------|-------------------|----------------|
| | | | Hospital | El Servicio | | |
| TOTAL | 400 | 29 | 135 | 0 | 564 | 67 |
| DIRECCION DE CIRUGIA | 353 | 28 | 135 | 0 | 516 | 61 |
| ABDOMEN | 65 | 8 | 1 | 0 | 74 | 9 |
| - Payet Eduardo | 4 | 1 | 0 | 0 | 5 | |
| - Celis Juan | 4 | 0 | 0 | 0 | 4 | |
| - Ruíz Eloy | 6 | 5 | 0 | 0 | 11 | |
| - Berrospi Francisco | 14 | 0 | 0 | 0 | 14 | |
| - Chávez Iván | 19 | 1 | 0 | 0 | 20 | |
| - Young Frank | 3 | 1 | 0 | 0 | 4 | |
| - Mori Edmundo | 6 | 0 | 0 | 0 | 6 | |
| - Martínez Juan | 2 | 0 | 0 | 0 | 2 | |
| - Lázaro Alexander | 7 | 0 | 1 | 0 | 8 | |
| CABEZA Y CUELLO | 48 | 6 | 36 | 0 | 90 | 8 |
| - Sánchez Pedro | 5 | 3 | 7 | 0 | 15 | |
| - Postigo Juan | 9 | 2 | 8 | 0 | 19 | |
| - Salas Abraham | 12 | 0 | 4 | 0 | 16 | |
| - Torres Fernando | 8 | 0 | 7 | 0 | 15 | |
| - Gutiérrez José | 5 | 0 | 0 | 0 | 5 | |
| - Olaechea Carlos | 2 | 0 | 2 | 0 | 4 | |
| - Chávez de Paz Carlos | 3 | 1 | 1 | 0 | 5 | |
| - Serpa Solón | 4 | 0 | 7 | 0 | 11 | |
| ESPECIALIDADES QUIRURGICAS | 31 | 0 | 22 | 0 | 53 | 6 |
| - Delgado Ricardo | 4 | 0 | 1 | 0 | 5 | |
| - López Jesús | 6 | 0 | 1 | 0 | 7 | |
| - Chávez Miguel Angel | 5 | 0 | 2 | 0 | 7 | |
| - Pardo Juan Carlos | 5 | 0 | 5 | 0 | 10 | |
| - Sialer Luis | 7 | 0 | 9 | 0 | 16 | |
| - Gutiérrez Christian | 4 | 0 | 4 | 0 | 8 | |
| GINECOLOGÍA | 65 | 2 | 16 | 0 | 83 | 12 |
| - Alvarez Manuel | 2 | 1 | 0 | 0 | 3 | |
| - Santos Carlos | 2 | 0 | 1 | 0 | 3 | |
| - Velarde Carlos | 3 | 0 | 0 | 0 | 3 | |
| - Galdos Oscar | 0 | 1 | 0 | 0 | 1 | |
| - Mariátegui Julio | 3 | 0 | 2 | 0 | 5 | |
| - Valdivia Henry | 9 | 0 | 0 | 0 | 9 | |
| - Chávez Carlos | 9 | 0 | 1 | 0 | 10 | |
| - Sánchez Marco | 13 | 0 | 3 | 0 | 16 | |
| - López Aldo | 7 | 0 | 0 | 0 | 7 | |
| - Rodríguez Roberto | 6 | 0 | 4 | 0 | 10 | |
| - Lama Carlos | 11 | 0 | 2 | 0 | 13 | |
| - Arica Dionicio | 0 | 0 | 3 | 0 | 3 | |
| NEUROCIRUGIA | 17 | 2 | 1 | 0 | 20 | 3 |
| - Orrego José | 2 | 0 | 0 | 0 | 2 | |
| - Heinicke Hugo | 2 | 2 | 0 | 0 | 4 | |
| - Ojeda Luis | 13 | 0 | 1 | 0 | 14 | |
| MAMAS Y TEJIDOS BLANDOS | 46 | 3 | 58 | 0 | 107 | 9 |
| - Vigil Carlos | 2 | 0 | 4 | 0 | 6 | |
| - Velarde Raúl | 5 | 2 | 0 | 0 | 7 | |
| - Abugattás Julio | 5 | 0 | 4 | 0 | 9 | |
| - Cotrina José | 2 | 1 | 7 | 0 | 10 | |
| - León Mauricio | 5 | 0 | 7 | 0 | 12 | |
| - Garcés Milko | 2 | 0 | 3 | 0 | 5 | |
| - De la Cruz Miguel | 2 | 0 | 13 | 0 | 15 | |
| - Calderón Gabriela | 12 | 0 | 9 | 0 | 21 | |
| - Tapia Jose | 11 | 0 | 11 | 0 | 22 | |
| TÓRAX | 21 | 1 | 1 | 0 | 23 | 6 |
| - Rojas Víctor | 0 | 1 | 0 | 0 | 1 | |
| - Amorín Edgar | 6 | 0 | 1 | 0 | 7 | |
| - De La Guerra | 4 | 0 | 0 | 0 | 4 | |
| - Bracamonte Luis | 2 | 0 | 0 | 0 | 2 | |
| - Rivera Julio | 5 | 0 | 0 | 0 | 5 | |
| - Eguilúz Gelber | 4 | 0 | 0 | 0 | 4 | |

**BASE DE DATOS SALA DE OPERACIONES
FEBRERO- 2009**

| DEPARTAMENTOS MEDICOS | Operaciones Hospitalar | Operaciones El Servicio | Operaciones Clínica de Día | | Total Operaciones | Nro. Cirujanos |
|----------------------------------|------------------------|-------------------------|----------------------------|-------------|-------------------|----------------|
| | | | Hospital | El Servicio | | |
| UROLOGÍA | 60 | 6 | 0 | 0 | 66 | 8 |
| - Morante Carlos | 3 | 4 | 0 | 0 | 7 | |
| - Pow Sang Mariela | 9 | 0 | 0 | 0 | 9 | |
| - Meza Luis | 6 | 2 | 0 | 0 | 8 | |
| - Destefano Víctor | 11 | 0 | 0 | 0 | 11 | |
| - Quiroa Fernando | 10 | 0 | 0 | 0 | 10 | |
| - Franco Enrique | 9 | 0 | 0 | 0 | 9 | |
| - Cohaila Luis | 10 | 0 | 0 | 0 | 10 | |
| - Gonzales Johnny | 2 | 0 | 0 | 0 | 2 | |
| DIRECCION DE RADIOTERAPIA | 47 | 1 | 0 | 0 | 48 | 6 |
| - Heredia Adela | 11 | 0 | 0 | 0 | 11 | |
| - Barriga Oscar | 10 | 1 | 0 | 0 | 11 | |
| - Marquina Juan | 9 | 0 | 0 | 0 | 9 | |
| - Lachos Alberto | 6 | 0 | 0 | 0 | 6 | |
| - Vizcarra Bernardo | 9 | 0 | 0 | 0 | 9 | |
| - Vargas Christian | 2 | 0 | 0 | 0 | 2 | |

| OPERACIONES | HOSPITALAR | | CLÍNICA DE DIA | | EL SERVICIO | |
|----------------------------|--|--|--|--|--|--|
| | % de Oper. Cancelada | % de Oper. No Program. | % de Oper. Cancelada | % de Oper. No Program. | % de Oper. Cancelada | % de Oper. No Program. |
| | Op.Cancel. ----- x 100 Op.Program. | Op.No Prog. ----- x 100 Op.Realizada | Op.Cancel. ----- x 100 Op.Program. | Op.No Prog. ----- x 100 Op.Realizada | Op.Cancel. ----- x 100 Op.Program. | Op.No Prog. ----- x 100 Op.Realizada |
| TOTAL | 7.0 | 3.8 | 3.6 | 0.0 | 0.0 | 13.8 |
| ABDOMEN | 10.0 | 3.1 | 0.0 | 0.0 | 0.0 | 0.0 |
| CABEZA Y CUELLO | 10.0 | 6.3 | 5.3 | 0.0 | 0.0 | 0.0 |
| ESPECIALIDADES QUIRURGICAS | 3.3 | 6.5 | 0.0 | 0.0 | (&) | (!) |
| GINECOLOGIA | 11.3 | 3.1 | 15.8 | 0.0 | 0.0 | 50.0 |
| NEUROCIRUGIA | 0.0 | 0.0 | 0.0 | 0.0 | 0.0 | 0.0 |
| MAMAS Y TEJIDOS BLANDOS | 2.1 | 0.0 | 0.0 | 0.0 | 0.0 | 33.3 |
| TÓRAX | 12.5 | 0.0 | 0.0 | 0.0 | 0.0 | 0.0 |
| UROLOGIA | 1.7 | 5.0 | (&) | (!) | 0.0 | 33.3 |
| RADIOTERAPIA | 6.4 | 6.4 | (&) | (!) | 0.0 | 0.0 |

(&) No hubo Op. Programada

(!) No Hubo Op. Realizada

| HOSPITALAR | OPERACIONES | | | |
|----------------------------|-------------|------------|------------|-------------|
| | Programadas | Realizadas | Canceladas | No Program. |
| TOTAL | 414 | 400 | 29 | 15 |
| ABDOMEN | 70 | 65 | 7 | 2 |
| CABEZA Y CUELLO | 50 | 48 | 5 | 3 |
| ESPECIALIDADES QUIRURGICAS | 30 | 31 | 1 | 2 |
| GINECOLOGIA | 71 | 65 | 8 | 2 |
| NEUROCIRUGIA | 17 | 17 | 0 | 0 |
| MAMAS Y TEJIDOS BLANDOS | 47 | 46 | 1 | 0 |
| TORAX | 24 | 21 | 3 | 0 |
| UROLOGIA | 58 | 60 | 1 | 3 |
| RADIOTERAPIA | 47 | 47 | 3 | 3 |

| CLÍNICA DE DIA | OPERACIONES | | | |
|----------------------------|-------------|------------|------------|-------------|
| | Programadas | Realizadas | Canceladas | No Program. |
| TOTAL | 140 | 135 | 5 | 0 |
| ABDOMEN | 1 | 1 | 0 | 0 |
| CABEZA Y CUELLO | 38 | 36 | 2 | 0 |
| ESPECIALIDADES QUIRURGICAS | 22 | 22 | 0 | 0 |
| GINECOLOGIA | 19 | 16 | 3 | 0 |
| NEUROCIRUGIA | 1 | 1 | 0 | 0 |
| MAMAS Y TEJIDOS BLANDOS | 58 | 58 | 0 | 0 |
| TORAX | 1 | 1 | 0 | 0 |
| UROLOGIA | 0 | 0 | 0 | 0 |
| RADIOTERAPIA | 0 | 0 | 0 | 0 |

| EL SERVICIO | OPERACIONES | | | |
|----------------------------|-------------|------------|------------|-------------|
| | Programadas | Realizadas | Canceladas | No Program. |
| TOTAL | 25 | 29 | 0 | 4 |
| ABDOMEN | 8 | 8 | 0 | 0 |
| CABEZA Y CUELLO | 6 | 6 | 0 | 0 |
| ESPECIALIDADES QUIRURGICAS | 0 | 0 | 0 | 0 |
| GINECOLOGÍA | 1 | 2 | 0 | 1 |
| NEUROCIRUGIA | 2 | 2 | 0 | 0 |
| MAMAS Y TEJIDOS BLANDOS | 2 | 3 | 0 | 1 |
| TÓRAX | 1 | 1 | 0 | 0 |
| UROLOGÍA | 4 | 6 | 0 | 2 |
| RADIOTERAPIA | 1 | 1 | 0 | 0 |

| DEPARTAMENTOS MEDICOS | Promedio Permanencia | | % Total |
|----------------------------------|--|---|--|
| | Pre.Operat. | Post.Operat. | |
| Unidad de Medida | Días Pre.Operat. ----- Egreso Op. | Días Post.Operat. ----- Egreso Op. | Días Pre.Operat. ----- x 100 Días Pre+Post. |
| TOTAL | 3.4 | 5.8 | 36.6% |
| DIRECCION DE CIRUGIA | 3.7 | 6.1 | 37.5% |
| ABDOMEN | 7.6 | 8.4 | 47.4% |
| CABEZA Y CUELLO | 2.9 | 8.0 | 26.6% |
| ESPECIALIDADES QUIRURGICAS | - | - | - |
| GINECOLOGÍA | 3.3 | 3.3 | 49.5% |
| NEUROCIRUGIA | 1.5 | 12.7 | 10.7% |
| MAMAS Y TEJIDOS BLANDOS | 1.6 | 3.4 | 32.4% |
| TÓRAX | 8.0 | 7.7 | 50.8% |
| UROLOGÍA | 1.5 | 4.5 | 25.4% |
| DIRECCION DE RADIOTERAPIA | 1.3 | 3.8 | 24.9% |

(&) Las Operaciones realizadas a los pacientes de Medicina y Pediatría han sido consideradas en los departamento médicos de cirugía.

(!) En pediatría se han considerado todos los egresos de pacientes menores de 14 años.

| Unidad de Medida | DÍAS PRE Y POST OPERADOS - EGRESOS | | | |
|----------------------------------|------------------------------------|------------------|------------|-------------------|
| | Días | Días | Egresos | Nº Operaciones(*) |
| | Pre-Operatorios | Post-Operatorios | Operados | |
| TOTAL | 1,301 | 2,255 | 387 | 398 |
| DIRECCION DE CIRUGIA | 1,239 | 2,068 | 338 | 350 |
| ABDOMEN | 495 | 549 | 65 | 73 |
| CABEZA Y CUELLO | 168 | 464 | 58 | 54 |
| GINECOLOGIA | 213 | 217 | 65 | 67 |
| NEUROCIRUGIA | 29 | 242 | 19 | 19 |
| MAMAS Y TEJIDOS BLANDOS | 84 | 175 | 52 | 49 |
| TÓRAX | 159 | 154 | 20 | 22 |
| UROLOGÍA | 91 | 267 | 59 | 66 |
| DIRECCION DE RADIOTERAPIA | 62 | 187 | 49 | 48 |

(*) En Operaciones no incluye Clínica de Día y Especialidades Quirúrgicas

INDICADORES DE OPERACIONES PRINCIPALES**FEBRERO - 2009**

| INDICADOR | TOTAL | Tiempo Operación | Tiempo Anestesia |
|--|------------|------------------|------------------|
| UNIDAD DE MEDIDA | Nro. | Promedio (horas) | Promedio (horas) |
| TOTAL | 564 | 1h 25' | 1h 44' |
| ABDOMEN | 74 | 2h 32' | 2h 56' |
| HEMICOLECTOMIA | 10 | 2h 49' | 3h 10' |
| GASTRECTOMIA RADICAL SUB TOTAL DISTAL | 10 | 2h 43' | 2h 57' |
| RESECCION ANTERIOR DEL RECTO | 8 | 3h 29' | 3h 57' |
| GASTROENTERO ANASTOMOSIS | 5 | 2h 28' | 2h 54' |
| LIBERACION DE ADHERENCIAS | 5 | 1h 16' | 1h 40' |
| BIOPSIAS MULTIPLES | 4 | 0h 27' | 0h 42' |
| GASTRECTOMIA TOTAL | 3 | 5h 25' | 6h 1' |
| RESECCION LESION/TUMOR RETROPERITONEAL | 3 | 2h 53' | 3h 26' |
| BIOPSIA DE HIGADO | 3 | 0h 58' | 1h 33' |
| LAPAROTOMIA EXPLORADORA | 3 | 0h 41' | 0h 56' |
| TRISEGMENTECTOMIA DEL HIGADO | 2 | 3h 52' | 4h 45' |
| COLOSTOMIA | 2 | 2h 22' | 2h 50' |
| RESECCION ABDOMINO PERINEAL | 2 | 1h 30' | 1h 55' |
| OTROS | 14 | 2h 44' | 3h 10' |
| CABEZA Y CUELLO | 90 | 1h 12' | 1h 31' |
| TIROIDECTOMIA TOTAL | 12 | 1h 35' | 1h 56' |
| HEMITIROIDECTOMIA | 11 | 1h 23' | 1h 40' |
| EXPLORACION CERVICAL Y BIOPSIA | 6 | 0h 26' | 0h 39' |
| RESECCION RADICAL DE PIEL Y TEJIDOS BLAN | 4 | 1h 22' | 1h 18' |
| GLOSECTOMIA | 3 | 1h 50' | 2h 6' |
| HEMIRESECCION DEL MAXILAR | 3 | 1h 20' | 1h 35' |
| TRAQUEOSTOMIA | 3 | 0h 28' | 0h 46' |
| BRAQUITERAPIA | 3 | 0h 20' | 0h 25' |
| LARINGOSCOPIA POR SUSPENSION | 3 | 0h 16' | 0h 31' |
| RESECCION LESION/TUMOR CUERO CABELLUDO | 2 | 2h 22' | 3h 2' |
| ESCISION LOCAL LESION/TUMOR DEL PARPADO | 2 | 1h 52' | 2h 20' |
| REVISION DE HEMOSTASIA | 2 | 1h 20' | 1h 30' |
| RESECCION TUMOR FOSA NASAL | 2 | 1h 10' | 1h 45' |
| RESECCION TUMOR DEL MAXILAR | 2 | 1h 0' | 1h 17' |
| RESECCION RADICAL TUMOR CERVICAL | 2 | 0h 40' | 1h 2' |
| ENUCLEACION GLOBO OCULAR | 2 | 0h 37' | 1h 25' |
| OTROS | 28 | 1h 17' | 1h 35' |
| ESPECIALIDADES QUIRURGICAS | 53 | 1h 6' | 1h 25' |
| ORTOPEDIA ONCOLOGICA | 34 | 0h 53' | 1h 10' |
| BIOPSIA INCISIONAL HUESO | 13 | 0h 49' | 1h 1' |
| CURETAJE DE TUMOR OSEO | 5 | 0h 45' | 0h 59' |
| RESECCION TUMOR OSEO | 4 | 0h 43' | 1h 3' |
| INJERTO DE ESPICULAS OSEAS | 3 | 1h 5' | 1h 15' |
| CURETAJE DE TEJIDOS BLANDOS | 2 | 0h 50' | 1h 7' |
| OTROS | 7 | 1h 11' | 1h 40' |
| CIRUGIA RECONSTRUCTIVA | 19 | 1h 27' | 1h 51' |
| INJERTO DE PIEL | 6 | 0h 51' | 1h 16' |
| RECONSTRUCCION GRAND.COLGAJO CUTANEO/MIO | 5 | 1h 37' | 1h 52' |
| RECONSTRUCCION MAMARIA | 3 | 1h 50' | 2h 18' |
| TRANSPOSICION GRAND.COLGAJOS CUTANEO/MIO | 2 | 1h 30' | 2h 17' |
| OTROS | 3 | 2h 0' | 2h 18' |
| GINECOLOGIA | 83 | 1h 16' | 1h 32' |
| CONO FRIO DE CERVIX | 22 | 0h 35' | 0h 51' |
| HISTERECTOMIA ABDOMINAL AMPLIADA VAGINA | 15 | 1h 29' | 1h 50' |
| RESECCION TUMOR ANEXIAL | 8 | 0h 56' | 1h 10' |
| ESTADIAJE DE OVARIO (CANCER) | 5 | 2h 13' | 2h 27' |
| BIOPSIAS MULTIPLES | 3 | 1h 38' | 1h 50' |
| RESECCION LOCAL RADICAL LESION DE VULVA | 3 | 0h 23' | 0h 36' |
| CITORREDUCCION OVARIO PRIMARIA | 2 | 3h 7' | 3h 22' |
| HISTERECTOMIA RADICAL TIPO 2 | 2 | 3h 7' | 3h 22' |
| ESTADIAJE DE ENDOMETRIO (CANCER) | 2 | 2h 40' | 3h 15' |
| HISTERECTOMIA RADICAL TIPO 3 | 2 | 2h 40' | 3h 2' |
| LINFADENECTOMIA PELVIANA | 2 | 2h 15' | 2h 30' |
| RESECCION TUMOR PELVIANO | 2 | 1h 22' | 1h 35' |
| CURA QUIRURGICA DE EVISERACION | 2 | 1h 20' | 1h 30' |
| EXAMEN PELVICO BAJO ANESTESIA | 2 | 0h 30' | 0h 50' |
| OTROS | 11 | 1h 0' | 1h 16' |

INDICADORES DE OPERACIONES PRINCIPALES**FEBRERO - 2009**

| INDICADOR | TOTAL | Tiempo Operación | Tiempo Anestesia |
|--|------------|------------------|------------------|
| UNIDAD DE MEDIDA | Nro. | Promedio (horas) | Promedio (horas) |
| DIRECCION DE CIRUGIA | 216 | 1h 30' | 1h 49' |
| NEUROCIROLOGIA | 20 | 2h 38' | 3h 7' |
| RESEC.TEJIDO TUMORAL DEL ENCEFALO | 10 | 3h 28' | 3h 57' |
| RESECCION TUMOR MEDULA ESPINAL | 2 | 2h 0' | 2h 10' |
| BIOPSIA ESTEREOTAXICA | 2 | 0h 47' | 1h 22' |
| OTROS | 6 | 2h 4' | 2h 37' |
| MAMAS Y TEJIDOS BLANDOS | 107 | 1h 16' | 1h 35' |
| TUMORECTOMIA | 36 | 1h 5' | 1h 22' |
| MASTECTOMIA RADICAL MODIFICADA | 11 | 1h 23' | 1h 47' |
| MASTECTOMIA TOTAL | 10 | 1h 33' | 1h 52' |
| MASTECTOMIA RADICAL | 9 | 1h 20' | 1h 39' |
| DISECCION RADICAL DE AXILA | 6 | 0h 53' | 1h 10' |
| RESEC.RADICAL TUMOR MUSLO | 4 | 1h 41' | 1h 56' |
| RESECCION TUMOR TEJIDOS BLANDOS | 4 | 1h 40' | 2h 1' |
| AMPUTACION DEDOS DE LA MANO | 4 | 1h 17' | 1h 35' |
| ESCISION DE TUMOR MAMA | 4 | 0h 48' | 1h 1' |
| AMPUTACION DEDOS DEL PIE | 3 | 0h 56' | 1h 13' |
| EXTIRPACION GANGLIO | 2 | 1h 15' | 1h 40' |
| MASTECTOMIA PARCIAL | 2 | 1h 5' | 1h 25' |
| RESEC.RADICAL TUMOR DEL PIE | 2 | 0h 50' | 1h 10' |
| BIOPSIA GANGLIO AXILAR | 2 | 0h 42' | 1h 5' |
| OTROS | 8 | 2h 3' | 2h 23' |
| TORAX | 23 | 1h 30' | 1h 52' |
| RESECCION TUMOR MEDIASTINAL | 3 | 2h 30' | 2h 51' |
| ENUCLEACION DE NODULO PULMONAR | 3 | 1h 40' | 2h 11' |
| RESECCION SEGMENTARIA DE PULMON | 2 | 1h 25' | 1h 55' |
| BIOPSIA DE PLEURA | 2 | 1h 15' | 1h 40' |
| GASTROSTOMIA | 2 | 0h 35' | 0h 52' |
| OTROS | 11 | 1h 26' | 1h 44' |
| UROLOGIA | 66 | 1h 32' | 1h 47' |
| RESECCION TRANS URETRAL DE PROSTATA | 9 | 1h 1' | 1h 11' |
| RESECCION TRANS URETRAL DE TUMOR VESICAL | 9 | 0h 31' | 0h 41' |
| NEFRECTOMIA RADICAL | 8 | 2h 33' | 2h 50' |
| ORQUIDECTOMIA RADICAL | 8 | 0h 58' | 1h 24' |
| PROSTATECTOMIA RADICAL | 4 | 3h 46' | 4h 13' |
| URETROCISTOSCOPIA | 4 | 0h 0' | 0h 0' |
| NEFRECTOMIA PARCIAL | 3 | 3h 26' | 3h 43' |
| AMPUTACION PARCIAL DE PENE | 3 | 1h 9' | 1h 21' |
| ORQUIDECTOMIA | 3 | 0h 31' | 0h 40' |
| DISECCION RETROPERITONEAL | 2 | 2h 30' | 2h 42' |
| NEFRECTOMIA SIMPLE | 2 | 1h 30' | 1h 37' |
| BIOPSIA RENAL | 2 | 0h 12' | 0h 20' |
| OTROS | 9 | 2h 14' | 2h 38' |
| DIRECCION DE RADIOTERAPIA | 48 | 0h 22' | 0h 32' |
| APLICACION DE RADIUM INTRACAVITARIO | 48 | 0h 22' | 0h 32' |

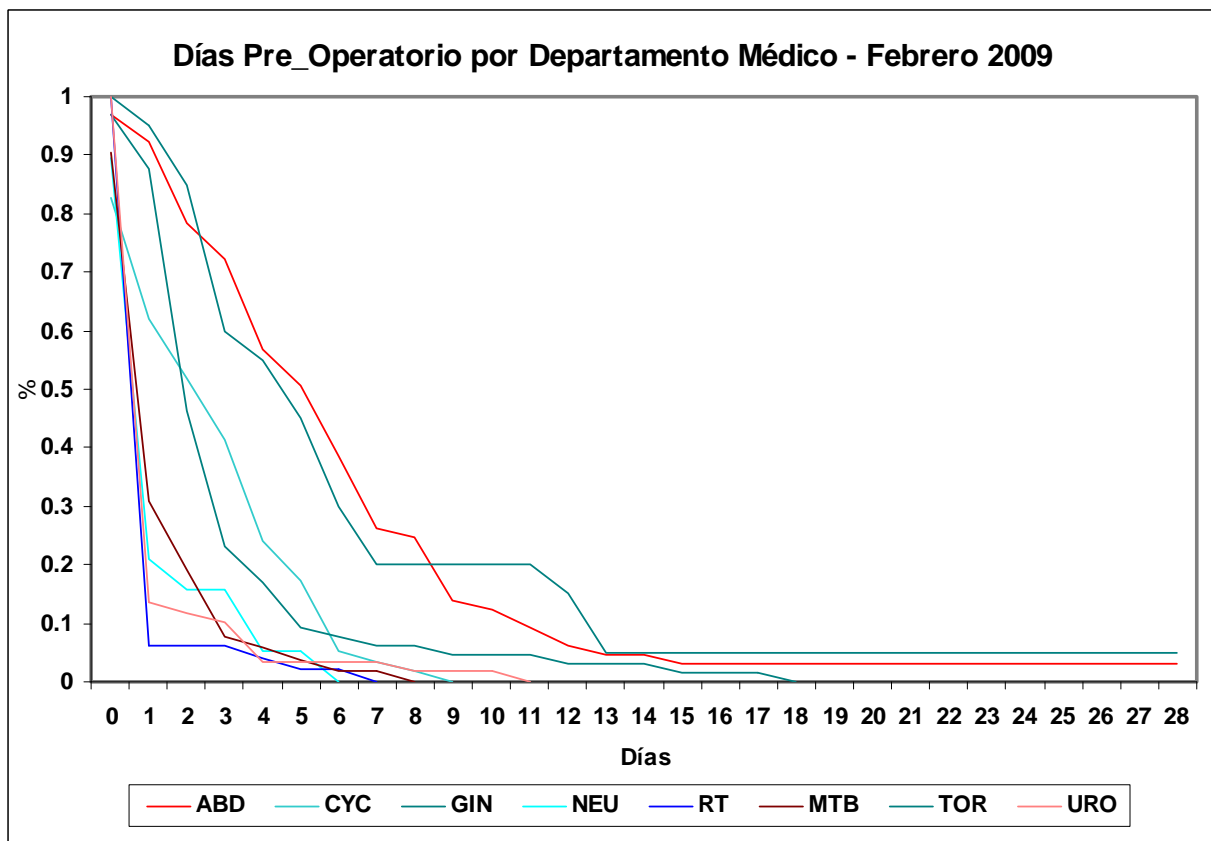
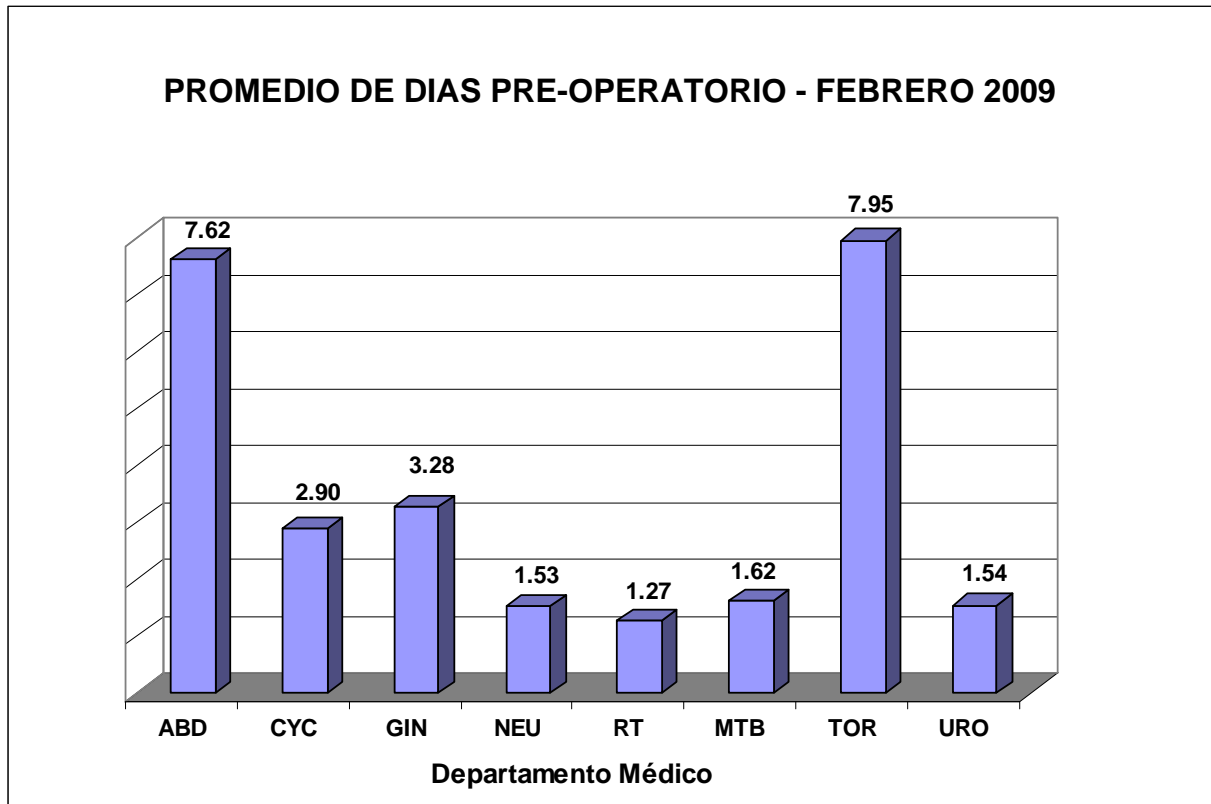

INDICADORES DE HOSPITALIZACION**FEBRERO - 2009****INDICADORES DE HOSPITALIZACION POR DEPARTAMENTO MEDICO**

| PROMEDIO DE PERMANENCIA | TOTAL | HOSPITALAR | EL SERVICIO | EMERGENCIA |
|----------------------------------|---|---|---|---|
| DEPARTAMENTOS MEDICOS | Nº Dias Estanc. ----- Total Egresos | Nº Dias Estanc. ----- Total Egresos | Nº Dias Estanc. ----- Total Egresos | Nº Dias Estanc. ----- Total Egresos |
| TOTAL | 8.9 | 10.7 | 7.5 | 2.8 |
| DIRECCION DE CIRUGIA | 6.9 | 8.1 | 6.2 | 2.1 |
| ABDOMEN | 10.3 | 13.1 | 7.4 | 2.4 |
| CABEZA Y CUELLO | 6.7 | 7.3 | 3.8 | 1.3 |
| GINECOLOGIA | 5.7 | 6.7 | 3.5 | 1.3 |
| NEUROCIRUGIA | 6.9 | 9.6 | 9.0 | 2.3 |
| MAMAS Y TEJIDOS BLANDOS | 5.6 | 6.1 | 5.3 | 1.3 |
| TORAX | 6.1 | 9.3 | 10.7 | 2.5 |
| UROLOGIA | 6.7 | 7.4 | 5.3 | 2.8 |
| DIRECCION DE MEDICINA | 12.1 | 16.4 | 9.2 | 3.4 |
| ONCOLOGIA MEDICA | 10.9 | 15.0 | 8.2 | 3.9 |
| ONCOLOGIA PEDIATRICA | 15.4 | 19.3 | 13.5 | 1.6 |
| DIRECCION DE RADIOTERAPIA | 5.0 | 5.0 | 0.0 | 0.0 |
| RADIOTERAPIA | 5.0 | 5.0 | 0.0 | 0.0 |

(!) En Pediatría se han considerado todos los egresos de pacientes menores de 14 años.

(&) No hubo egresos.

BASE DE DATOS HOSPITALIZACION**FEBRERO - 2009**

| DEPARTAMENTOS MEDICOS | TOTAL | | | HOSPITALAR | | | EL SERVICIO | | | EMERGENCIA | | |
|----------------------------------|------------------------------------|-------------------------------------|--|--------------------------------------|------------------------------------|---|------------------------------------|------------------------------------|---|------------------------------------|------------------------------------|---|
| | Total Egresos (vivos y fallec.) | Egresos vivos y fall. < 48 h. | Total estancias egresados (vivos y fall) | Total egresos (vivos y fallec) | Egresos (viv y fall) < 48 h. | Dias estanc. egresados (vivos y fall) | Total Egresos (vivos y fallec.) | Egresos (viv y fall) < 48 h. | Dias estanc. egresados (vivos y fall) | Total Egresos (vivos y fallec.) | Egresos (viv y fall) < 48 h. | Dias estanc. egresados (vivos y fall) |
| TOTAL | 828 | 167 | 7,330 | 601 | 49 | 6,455 | 50 | 10 | 374 | 177 | 108 | 501 |
| DIRECCION DE CIRUGIA | 456 | 114 | 3,165 | 346 | 46 | 2,814 | 29 | 6 | 181 | 81 | 62 | 170 |
| ABDOMEN | 83 | 14 | 855 | 58 | 0 | 760 | 7 | 0 | 52 | 18 | 14 | 43 |
| CABEZA Y CUELLO | 74 | 30 | 499 | 65 | 24 | 475 | 5 | 2 | 19 | 4 | 4 | 5 |
| GINECOLOGIA | 91 | 20 | 517 | 72 | 4 | 483 | 4 | 2 | 14 | 15 | 14 | 20 |
| NEUROCIRUGIA | 27 | 7 | 185 | 14 | 0 | 135 | 3 | 0 | 27 | 10 | 7 | 23 |
| MAMAS Y TEJIDOS BLANDOS | 76 | 16 | 426 | 66 | 9 | 401 | 3 | 0 | 16 | 7 | 7 | 9 |
| TORAX | 39 | 13 | 238 | 17 | 0 | 158 | 3 | 1 | 32 | 19 | 12 | 48 |
| UROLOGIA | 66 | 14 | 445 | 54 | 9 | 402 | 4 | 1 | 21 | 8 | 4 | 22 |
| DIRECCION DE MEDICINA | 325 | 52 | 3,930 | 208 | 2 | 3,406 | 21 | 4 | 193 | 96 | 46 | 331 |
| ONCOLOGIA MEDICA | 237 | 36 | 2,577 | 142 | 2 | 2,135 | 17 | 4 | 139 | 78 | 30 | 303 |
| ONCOLOGIA PEDIATRICA | 88 | 16 | 1,353 | 66 | 0 | 1,271 | 4 | 0 | 54 | 18 | 16 | 28 |
| DIRECCION DE RADIOTERAPIA | 47 | 1 | 235 | 47 | 1 | 235 | 0 | 0 | 0 | 0 | 0 | 0 |
| RADIOTERAPIA | 47 | 1 | 235 | 47 | 1 | 235 | 0 | 0 | 0 | 0 | 0 | 0 |

**INDICADORES DE HOSPITALIZACION POR AREA HOSPITALARIA
FEBRERO - 2009**

| AREA HOSPITALARIA | Promedio Permanencia | Porcentaje Ocupación | Rendimiento Cama | Observación |
|-------------------------|--|--|--|---|
| Unidad de Medida | Nº Dias Estanc. ----- Tot.Egre+Trasl | Dia-Cama Ocupada ----- x100 Dias Cama Disponib | Tot. Egresos+Trasl ----- Nº Camas utilizadas | No se Utilizaron las camas Sigüientes |
| TOTAL | - | 80.9% | 3.3 | |
| EMERGENCIA | 3.2 | 96.4% | 11.1 | |
| - Camas | 3.8 | 99.5% | 9.4 | |
| - Camillas | 2.7 | 92.6% | 13.2 | |
| SALA COMUN | 7.9 | 84.0% | 3.2 | |
| - 4to. Este | 7.3 | 85.0% | 3.3 | |
| - 5to. Este | 8.0 | 82.8% | 3.3 | |
| - 6to. Este | 8.9 | 84.4% | 2.8 | |
| EL SERVICIO | 7.9 | 69.3% | 2.6 | |
| - 4to. Oeste | 5.5 | 32.5% | 2.2 | (SOLO UTILIZARON 6 CAMAS) |
| - 5to. Oeste | 8.6 | 95.7% | 2.8 | |
| - 6to. Oeste | - | - | - | |
| SEPIN | 17.9 | 97.6% | 1.3 | |
| PEDIATRIA | 17.6 | 85.3% | 1.7 | 717 |
| UCI | 5.1 | 79.1% | 5.0 | 428 |
| UTM | 9.2 | 94.4% | 3.3 | |
| UTI | 4.8 | 62.5% | 5.5 | 339 -341 |
| ADOLESCENTES | 7.5 | 68.5% | 2.1 | |
| AISLADOS | 9.6 | 97.0% | 3.0 | |
| CLINICA DE DIA | 1.9 | 18.5% | 3.2 | 255-373-375-377-381-395 |
| RECUPERACION (*) | 20.5 | 78.6% | 15.9 | |

(*) En Recuperación : El Prom.Permanencia es en Horas.

**BASE DE DATOS HOSPITALIZACION POR AREA HOSPITALARIA
FEBRERO - 2009**

| AREA HOSPITALARIA | Egre.+Trasl. (vivo y fallec.) | Egre.+Trasl. (vivo y fallec.) < 48 h. | Dias Estanc. (vivos y fallec) Egre.+Trasl. | Nro.Dias Mes | Nro. De Camas Utilizadas | Dias Cama Disponibles | Dias-Cama Ocupadas | Egresos | Nro. De Camas Reales |
|-------------------------|----------------------------------|---|--|-----------------|--------------------------------|--------------------------|-----------------------|------------|----------------------------|
| TOTAL | 1,134 | 276 | 8,190 | 28 | 341 | 9,520 | 7,703 | 828 | 379 |
| EMERGENCIA | 299 | 159 | 965 | 28 | 27 | 756 | 729 | 177 | 27 |
| - Camas | 141 | 55 | 542 | | 15 | 420 | 418 | | 15 |
| - Camillas | 158 | 104 | 423 | | 12 | 336 | 311 | | 12 |
| SALA COMUN | 457 | 46 | 3,617 | 28 | 145 | 4,060 | 3,412 | 401 | 145 |
| - 4to. Este | 174 | 23 | 1,262 | | 52 | 1,456 | 1,237 | | 52 |
| - 5to. Este | 170 | 15 | 1,352 | | 52 | 1,456 | 1,206 | | 52 |
| - 6to. Este | 113 | 8 | 1,003 | | 41 | 1,148 | 969 | | 41 |
| EL SERVICIO | 52 | 10 | 409 | 28 | 20 | 672 | 466 | 50 | 48 |
| - 4to. Oeste | 13 | 0 | 72 | | 6 | 280 | 91 | | 20 |
| - 5to. Oeste | 39 | 10 | 337 | | 14 | 392 | 375 | | 14 |
| - 6to. Oeste | - | - | - | | - | - | - | | 14 |
| SEPIN | 15 | 0 | 268 | | 12 | 336 | 328 | 13 | 12 |
| PEDIATRIA | 70 | 4 | 1,233 | | 41 | 1,176 | 1,003 | 66 | 42 |
| UCI | 30 | 9 | 153 | | 6 | 196 | 155 | 4 | 7 |
| UTM | 63 | 4 | 580 | | 19 | 532 | 502 | 46 | 19 |
| UTI | 33 | 6 | 158 | | 6 | 224 | 140 | 3 | 8 |
| ADOLESCENTES | 81 | 20 | 604 | | 39 | 1,092 | 748 | 44 | 39 |
| AISLADOS | 18 | 3 | 172 | | 6 | 168 | 163 | 9 | 6 |
| CLINICA DE DIA | 16 | 15 | 31 | | 5 | 308 | 57 | 15 | 11 |
| RECUPERACION (*) | 239 | 239 | 4,905 | 28 | 15 | 420 | 330 | | 15 |

(*) Los Datos no están incluidos en el Total. Las estancias es en horas,

**CUADRO DE RESUMEN SEGÚN EGRESOS + TRASLADOS
FEBRERO - 2009**

| AREA HOSPITALARIA | Nº Camas Utilizadas | Días Cama Disponibles | Egresos + Traslados | Días cama Ocupadas | Días Estancia Egre.+Tras. | Promedio de Permanencia | Rendimiento | % de Ocup. Grado de Uso | Intervalo de Sustitución |
|-------------------|---------------------|-----------------------|---------------------|--------------------|---------------------------|-------------------------|-------------|-------------------------|--------------------------|
| TOTAL | 341 | 9,520 | 1,134 | 7,703 | 8,190 | 7.2 | 3.3 | 80.9 | 1.60 |
| EMERGENCIA | 27 | 756 | 299 | 729 | 965 | 3.2 | 11.1 | 96.4 | 0.1 |
| SALA COMUN | 145 | 4,060 | 457 | 3,412 | 3,617 | 7.9 | 3.2 | 84.0 | 1.4 |
| EL SERVICIO | 20 | 672 | 52 | 466 | 409 | 7.9 | 2.6 | 69.3 | 4.0 |
| SEPIN | 12 | 336 | 15 | 328 | 268 | 17.9 | 1.3 | 97.6 | 0.5 |
| PEDIATRIA | 41 | 1,176 | 70 | 1,003 | 1,233 | 17.6 | 1.7 | 85.3 | 2.5 |
| UCI | 6 | 196 | 30 | 155 | 153 | 5.1 | 5.0 | 79.1 | 1.4 |
| UTM | 19 | 532 | 63 | 502 | 580 | 9.2 | 3.3 | 94.4 | 0.5 |
| UTI | 6 | 224 | 33 | 140 | 158 | 4.8 | 5.5 | 62.5 | 2.5 |
| ADOLESCENTES | 39 | 1,092 | 81 | 748 | 604 | 7.5 | 2.1 | 68.5 | 4.2 |
| AISLADOS | 6 | 168 | 18 | 163 | 172 | 9.6 | 3.0 | 97.0 | 0.3 |
| CLINICA DE DIA | 5 | 308 | 16 | 57 | 31 | 1.9 | 3.2 | 18.5 | 15.7 |
| RECUPERACION (*) | 15 | 420 | 239 | 330 | 4,905 | 20.5 | 15.9 | 78.6 | 0.4 |

(*) Los Datos no están incluidos en el Total, Las Estancias y Promedio de Permanencia es en Horas

INDICADORES DE HOSPITALIZACION POR EDAD Y SEXO

FEBRERO - 2009

| INDICADOR | | Promedio Permanencia |
|-------------------|--------------|---|
| Grupo de Edad | SEXO | Nº Dias Estanc. ----- Total Egresos |
| TOTAL | TOTAL | 8.9 |
| | Masc | 10.6 |
| | Fem | 7.6 |
| [0 - 14] | Total | 14.0 |
| | Masc | 15.9 |
| | Fem | 11.2 |
| [15 - 19] | Total | 14.4 |
| | Masc | 11.9 |
| | Fem | 16.1 |
| [20 - 34] | Total | 9.4 |
| | Masc | 11.7 |
| | Fem | 7.1 |
| [35 - 44] | Total | 6.7 |
| | Masc | 7.0 |
| | Fem | 6.6 |
| [45 - 64] | Total | 7.6 |
| | Masc | 9.2 |
| | Fem | 6.7 |
| [≥ 65[| Total | 7.8 |
| | Masc | 9.0 |
| | Fem | 6.8 |

**BASE DE DATOS HOSPITALIZACION POR EDAD Y SEXO
FEBRERO - 2009**

| BASE DE DATOS DE HOSPITALIZACION | | | |
|---|--------------|---|--|
| Grupo de Edad | SEXO | Total egresos (vivos y fallecidos) | Tot. días estanc. egresados (vivos y fallec.) |
| TOTAL | TOTAL | 828 | 7,330 |
| | Masc | 345 | 3,674 |
| | Fem | 483 | 3,656 |
| [0 - 14] | Total | 100 | 1,404 |
| | Masc | 61 | 968 |
| | Fem | 39 | 436 |
| [15 - 19] | Total | 38 | 548 |
| | Masc | 15 | 178 |
| | Fem | 23 | 370 |
| [20 - 34] | Total | 111 | 1,044 |
| | Masc | 56 | 653 |
| | Fem | 55 | 391 |
| [35 - 44] | Total | 110 | 738 |
| | Masc | 30 | 210 |
| | Fem | 80 | 528 |
| [45 - 64] | Total | 291 | 2,206 |
| | Masc | 99 | 913 |
| | Fem | 192 | 1,293 |
| [≥ 65] | Total | 178 | 1,390 |
| | Masc | 84 | 752 |
| | Fem | 94 | 638 |

| INDICADOR | | Promedio Permanencia |
|--------------------------------|--------------|---|
| Dpto.Médico y Sexo | SEXO | Nº Dias Estanc. ----- Total Egresos |
| TOTAL | TOTAL | 8.9 |
| | Masc | 10.6 |
| | Fem | 7.6 |
| ABDOMEN | Total | 10.3 |
| | Masc | 11.2 |
| | Fem | 9.6 |
| CABEZA Y CUELLO | Total | 6.7 |
| | Masc | 12.0 |
| | Fem | 4.4 |
| GINECOLOGIA | Total | 5.7 |
| | Masc | (&) |
| | Fem | 5.7 |
| NEUROCIURUGIA | Total | 6.9 |
| | Masc | 6.8 |
| | Fem | 6.9 |
| MAMAS Y TEJIDOS BLANDOS | Total | 5.6 |
| | Masc | 9.6 |
| | Fem | 4.5 |
| TORAX | Total | 6.1 |
| | Masc | 6.1 |
| | Fem | 6.0 |
| UROLOGIA | Total | 6.7 |
| | Masc | 6.5 |
| | Fem | 7.7 |
| ONCOLOGIA MEDICA | Total | 10.9 |
| | Masc | 10.8 |
| | Fem | 11.0 |
| ONCOLOGIA PEDIATRICA | Total | 15.4 |
| | Masc | 17.3 |
| | Fem | 12.4 |
| RADIOTERAPIA | Total | 5.0 |
| | Masc | (&) |
| | Fem | 5.0 |

(&) No hubieron egresos.

| BASE DE DATOS DE HOSPITALIZACION | | | |
|---|--------------|---|--|
| Dpto.Médico y Sexo | SEXO | Total egresos (vivos y fallecidos) | Tot. días estanc. egresados (vivos y fallec.) |
| TOTAL | TOTAL | 828 | 7,330 |
| | Masc | 345 | 3,674 |
| | Fem | 483 | 3,656 |
| ABDOMEN | Total | 83 | 855 |
| | Masc | 37 | 413 |
| | Fem | 46 | 442 |
| CABEZA Y CUELLO | Total | 74 | 499 |
| | Masc | 23 | 277 |
| | Fem | 51 | 222 |
| GINECOLOGIA | Total | 91 | 517 |
| | Masc | 0 | 0 |
| | Fem | 91 | 517 |
| NEUROCIROUGIA | Total | 27 | 185 |
| | Masc | 15 | 102 |
| | Fem | 12 | 83 |
| MAMAS Y TEJIDOS BLANDOS | Total | 76 | 426 |
| | Masc | 16 | 154 |
| | Fem | 60 | 272 |
| TORAX | Total | 39 | 238 |
| | Masc | 28 | 172 |
| | Fem | 11 | 66 |
| UROLOGIA | Total | 66 | 445 |
| | Masc | 54 | 353 |
| | Fem | 12 | 92 |
| ONCOLOGIA MEDICA | Total | 237 | 2,577 |
| | Masc | 118 | 1,271 |
| | Fem | 119 | 1,306 |
| ONCOLOGIA PEDIATRICA | Total | 88 | 1,353 |
| | Masc | 54 | 932 |
| | Fem | 34 | 421 |
| RADIOTERAPIA | Total | 47 | 235 |
| | Masc | 0 | 0 |
| | Fem | 47 | 235 |

| INDICADORES DE CALIDAD | | | | |
|--|---|--|--|---|
| FEBRERO - 2009 | | | | |
| INDICADORES DE CALIDAD POR DEPARTAMENTOS MEDICOS | | | | |
| DEPARTAMENTO MEDICOS | TOTAL | | | |
| | Porcentaje Mortalidad.Bruta | Porcentaje Mortalidad.Neta | Porcentaje Mort. Post-Op (< 10 d.) | Porcentaje Necropsias |
| Unidad de Medida | $\frac{\text{Total Fallecidos}}{\text{Total Egresos}} \times 100$ | $\frac{\text{Total Fallec. >48h}}{\text{T.Egre. - Egre. <48h}} \times 100$ | $\frac{\text{Fallec.Post.Op.}}{\text{Total Operac.}} \times 100$ | $\frac{\text{Nº Necrops.}}{\text{Total Fallecidos}} \times 100$ |
| TOTAL | 6.8% | 5.0% | 0.9% | 7.1% |
| DIRECCION DE CIRUGIA | 5.9% | 3.2% | 1.0% | 14.8% |
| ABDOMEN | 12.0% | 2.9% | 0.0% | 10.0% |
| CABEZA Y CUELLO | 4.1% | 6.8% | 4.4% | 0.0% |
| ESPECIALIDADES QUIRURGICAS | (&) | 0.0% | 0.0% | (&) |
| GINECOLOGIA | 4.4% | 0.0% | 0.0% | 25.0% |
| NEUROCIRUGIA | 3.7% | 5.0% | 0.0% | 0.0% |
| MAMAS Y TEJIDOS BLANDOS | 2.6% | 1.7% | 0.0% | 0.0% |
| TORAX | 15.4% | 11.5% | 4.3% | 33.3% |
| UROLOGIA | 1.5% | 1.9% | 0.0% | 0.0% |
| DIRECCION DE MEDICINA | 8.9% | 8.1% | (#) | 0.0% |
| ONCOLOGICA MEDICA | 9.3% | 8.5% | (#) | 0.0% |
| ONCOLOGIA PEDIATRICA | 8.0% | 6.9% | (#) | 0.0% |
| DIRECCION DE RADIOTERAPIA | 0.0% | 0.0% | 0.0% | (&) |
| RADIOTERAPIA | 0.0% | 0.0% | 0.0% | (&) |

(&) No hubo fallecidos ni egresos.

(#) No aplicable

BASE DE DATOS DE FALLECIDOS POR DEPARTAMENTO MEDICO
FEBRERO - 2009

| DEPARTAMENTOS MEDICOS | TOTAL | | | | | |
|----------------------------------|------------------|--------------------------|--------------------------|----------------------------------|------------------|-------------------|
| | Total Fallecidos | Total Fallecidos < 48 h. | Total Fallecidos > 48 h. | Total Fallecidos Pos.Op. < 10 d. | Nº de Necropsias | Total Operaciones |
| TOTAL | 56 | 23 | 33 | 5 | 4 | 564 |
| DIRECCION DE CIRUGIA | 27 | 16 | 11 | 5 | 4 | 516 |
| ABDOMEN | 10 | 8 | 2 | 0 | 1 | 74 |
| CABEZA Y CUELLO | 3 | 0 | 3 | 4 | 0 | 90 |
| ESPECIALIDADES QUIRURGICAS | 0 | 0 | 0 | 0 | 0 | 53 |
| GINECOLOGIA | 4 | 4 | 0 | 0 | 1 | 83 |
| NEUROCIRUGIA | 1 | 0 | 1 | 0 | 0 | 20 |
| MAMAS Y TEJIDOS BLANDOS | 2 | 1 | 1 | 0 | 0 | 107 |
| TORAX | 6 | 3 | 3 | 1 | 2 | 23 |
| UROLOGIA | 1 | 0 | 1 | 0 | 0 | 66 |
| DIRECCION DE MEDICINA | 29 | 7 | 22 | 0 | 0 | 0 |
| ONCOLOGICA MEDICA | 22 | 5 | 17 | 0 | 0 | 0 |
| ONCOLOGIA PEDIATRICA | 7 | 2 | 5 | 0 | 0 | 0 |
| DIRECCION DE RADIOTERAPIA | 0 | 0 | 0 | 0 | 0 | 48 |
| RADIOTERAPIA | 0 | 0 | 0 | 0 | 0 | 48 |

| DEPARTAMENTOS MEDICOS | HOSPITALAR | | | |
|----------------------------|---|---|---|---|
| | Porcentaje Mortalidad Bruta | Porcentaje Mortalidad Neta | Porcentaje Mort. Post-Op (< 10 días) | Porcentaje de Necropsias |
| Unidad de Medida | $\frac{\text{Total Fallecidos}}{\text{Total Egresos}} \times 100$ | $\frac{\text{Total Fallec >48h}}{\text{T.Egre. - Egre. <48h}} \times 100$ | $\frac{\text{Fallec.Post.Op.}}{\text{Total Operac. Hospitalar}} \times 100$ | $\frac{\text{Nº Necropsias}}{\text{Total Fallecidos}} \times 100$ |
| TOTAL | 2.8% | 3.1% | 0.4% | 0.0% |
| DIRECCION DE CIRUGIA | 2.0% | 2.3% | 0.4% | 0.0% |
| ABDOMEN | 3.4% | 3.4% | 0.0% | 0.0% |
| CABEZA Y CUELLO | 3.1% | 4.9% | 1.2% | 0.0% |
| ESPECIALIDADES QUIRURGICAS | (&) | (&) | 0.0% | (&) |
| GINECOLOGIA | 0.0% | 0.0% | 0.0% | (&) |
| NEUROCIROGIA | 0.0% | 0.0% | 0.0% | (&) |
| MAMAS Y TEJIDOS BLANDOS | 1.5% | 1.8% | 0.0% | 0.0% |
| TORAX | 5.9% | 5.9% | 4.5% | 0.0% |
| UROLOGIA | 1.9% | 2.2% | 0.0% | 0.0% |
| DIRECCION DE MEDICINA | 4.8% | 4.9% | (#) | 0.0% |
| ONCOLOGIA MEDICA | 3.5% | 3.6% | (#) | 0.0% |
| ONCOLOGIA PEDIATRICA | 7.6% | 7.6% | (#) | 0.0% |
| DIRECCION DE RADIOTERAPIA | 0.0% | 0.0% | 0.0% | (&) |
| RADIOTERAPIA | 0.0% | 0.0% | 0.0% | (&) |

(&) No hubo fallecidos ni egresos.

(#) No aplicable

| HOSPITALAR | | | | | | |
|----------------------------|------------------|----------------------------|----------------------------|--------------------------------|--------------------|---------------------|
| DEPARTAMENTOS MEDICOS | Total Fallecidos | Total Fallecidos < 48 hrs. | Total Fallecidos > 48 hrs. | Total Fallec. PostOp. <10 días | Nro. De Necropsias | Nro. De Operaciones |
| TOTAL | 17 | 0 | 17 | 2 | 0 | 521 |
| DIRECCION DE CIRUGIA | 7 | 0 | 7 | 2 | 0 | 474 |
| ABDOMEN | 2 | 0 | 2 | 0 | 0 | 61 |
| CABEZA Y CUELLO | 2 | 0 | 2 | 1 | 0 | 81 |
| ESPECIALIDADES QUIRURGICAS | 0 | 0 | 0 | 0 | 0 | 53 |
| GINECOLOGIA | 0 | 0 | 0 | 0 | 0 | 80 |
| NEUROCIROGIA | 0 | 0 | 0 | 0 | 0 | 15 |
| MAMAS Y TEJIDOS BLANDOS | 1 | 0 | 1 | 0 | 0 | 104 |
| TORAX | 1 | 0 | 1 | 1 | 0 | 22 |
| UROLOGIA | 1 | 0 | 1 | 0 | 0 | 58 |
| DIRECCION DE MEDICINA | 10 | 0 | 10 | 0 | 0 | 0 |
| ONCOLOGIA MEDICA | 5 | 0 | 5 | 0 | 0 | 0 |
| ONCOLOGIA PEDIATRICA | 5 | 0 | 5 | 0 | 0 | 0 |
| DIRECCION DE RADIOTERAPIA | 0 | 0 | 0 | 0 | 0 | 47 |
| RADIOTERAPIA | 0 | 0 | 0 | 0 | 0 | 47 |

| DEPARTAMENTOS MEDICOS | EL SERVICIO | | | |
|----------------------------|---|---|---|---|
| | Porcentaje Mortalidad Bruta | Porcentaje Mortalidad Neta | Porcentaje Mort. Post-Op (< 10 días) | Porcentaje de Necropsias |
| Unidad de Medida | $\frac{\text{Total Fallecidos}}{\text{Total Egresos}} \times 100$ | $\frac{\text{Total Fallec >48h}}{\text{T.Egre. - Egre. <48h}} \times 100$ | $\frac{\text{Fallec.Post.Op.}}{\text{Total Operac. Emerg.}} \times 100$ | $\frac{\text{Nº Necrops.}}{\text{Total Fallecidos}} \times 100$ |
| TOTAL | 6.0% | 7.5% | 3.4% | 0.0% |
| DIRECCION DE CIRUGIA | 3.4% | 4.3% | 3.6% | 0.0% |
| ABDOMEN | 0.0% | 0.0% | 0.0% | (&) |
| CABEZA Y CUELLO | 20.0% | 33.3% | 16.7% | 0.0% |
| ESPECIALIDADES QUIRURGICAS | (&) | (&) | (&) | (&) |
| GINECOLOGIA | 0.0% | 0.0% | 0.0% | (&) |
| NEUROCIRUGIA | 0.0% | 0.0% | 0.0% | (&) |
| MAMAS Y TEJIDOS BLANDOS | 0.0% | 0.0% | 0.0% | (&) |
| TORAX | 0.0% | 0.0% | 0.0% | (&) |
| UROLOGIA | 0.0% | 0.0% | 0.0% | (&) |
| DIRECCION DE MEDICINA | 9.5% | 11.8% | (#) | 0.0% |
| ONCOLOGIA MEDICA | 11.8% | 15.4% | (#) | 0.0% |
| ONCOLOGIA PEDIATRICA | 0.0% | 0.0% | (#) | (&) |
| DIRECCION DE RADIOTERAPIA | (&) | (&) | 0.0% | (&) |
| RADIOTERAPIA | (&) | (&) | 0.0% | (&) |

(&) No hubo fallecidos ni egresos.

(#) No aplicable

| EL SERVICIO | | | | | | |
|----------------------------|------------------|----------------------------|----------------------------|--------------------------------|--------------------|---------------------|
| DEPARTAMENTOS MEDICOS | Total Fallecidos | Total Fallecidos < 48 hrs. | Total Fallecidos > 48 hrs. | Total Fallec. PostOp. <10 días | Nro. De Necropsias | Nro. De Operaciones |
| TOTAL | 3 | 0 | 3 | 1 | 0 | 29 |
| DIRECCION DE CIRUGIA | 1 | 0 | 1 | 1 | 0 | 28 |
| ABDOMEN | 0 | 0 | 0 | 0 | 0 | 8 |
| CABEZA Y CUELLO | 1 | 0 | 1 | 1 | 0 | 6 |
| ESPECIALIDADES QUIRURGICAS | 0 | 0 | 0 | 0 | 0 | 0 |
| GINECOLOGIA | 0 | 0 | 0 | 0 | 0 | 2 |
| NEUROCIRUGIA | 0 | 0 | 0 | 0 | 0 | 2 |
| MAMAS Y TEJIDOS BLANDOS | 0 | 0 | 0 | 0 | 0 | 3 |
| TORAX | 0 | 0 | 0 | 0 | 0 | 1 |
| UROLOGIA | 0 | 0 | 0 | 0 | 0 | 6 |
| DIRECCION DE MEDICINA | 2 | 0 | 2 | 0 | 0 | 0 |
| ONCOLOGIA MEDICA | 2 | 0 | 2 | 0 | 0 | 0 |
| ONCOLOGIA PEDIATRICA | 0 | 0 | 0 | 0 | 0 | 0 |
| DIRECCION DE RADIOTERAPIA | 0 | 0 | 0 | 0 | 0 | 1 |
| RADIOTERAPIA | 0 | 0 | 0 | 0 | 0 | 1 |

| DEPARTAMENTOS MEDICOS | EMERGENCIA | | | |
|----------------------------|---|---|---|---|
| | Porcentaje Mortalidad Bruta | Porcentaje Mortalidad Neta | Porcentaje Mort. Post-Op (< 10 días) | Porcentaje de Necropsias |
| Unidad de Medida | $\frac{\text{Total Fallecidos}}{\text{Total Egresos}} \times 100$ | $\frac{\text{Total Fallec >48h}}{\text{T.Egre. - Egre. <48h}} \times 100$ | $\frac{\text{Fallec.Post.Op.}}{\text{Total Operac. Emerg.}} \times 100$ | $\frac{\text{Nº Necrops.}}{\text{Total Fallecidos}} \times 100$ |
| TOTAL | 20.3% | 18.8% | 14.3% | 11.1% |
| DIRECCION DE CIRUGIA | 23.5% | 15.8% | 14.3% | 21.1% |
| ABDOMEN | 44.4% | 0.0% | 0.0% | 12.5% |
| CABEZA Y CUELLO | 0.0% | (&) | 66.7% | (&) |
| ESPECIALIDADES QUIRURGICAS | (&) | (&) | (&) | (&) |
| GINECOLOGIA | 26.7% | 0.0% | 0.0% | 25.0% |
| NEUROCIRUGIA | 10.0% | 33.3% | 0.0% | 0.0% |
| MAMAS Y TEJIDOS BLANDOS | 14.3% | (&) | (&) | 0.0% |
| TORAX | 26.3% | 28.6% | (&) | 40.0% |
| UROLOGIA | 0.0% | 0.0% | 0.0% | (&) |
| DIRECCION DE MEDICINA | 17.7% | 20.0% | (#) | 0.0% |
| ONCOLOGIA MEDICA | 19.2% | 20.8% | (#) | 0.0% |
| ONCOLOGIA PEDIATRICA | 11.1% | 0.0% | (#) | 0.0% |
| DIRECCION DE RADIOTERAPIA | (&) | (&) | (&) | (&) |
| RADIOTERAPIA | (&) | (&) | (&) | (&) |

(&) No hubo fallecidos ni egresos.

(#) No aplicable

| EMERGENCIA | | | | | | |
|----------------------------|------------------|----------------------------|----------------------------|--------------------------------|--------------------|---------------------|
| DEPARTAMENTOS MEDICOS | Total Fallecidos | Total Fallecidos < 48 hrs. | Total Fallecidos > 48 hrs. | Total Fallec. PostOp. <10 días | Nro. De Necropsias | Nro. De Operaciones |
| TOTAL | 36 | 23 | 13 | 2 | 4 | 14 |
| DIRECCION DE CIRUGIA | 19 | 16 | 3 | 2 | 4 | 14 |
| ABDOMEN | 8 | 8 | 0 | 0 | 1 | 5 |
| CABEZA Y CUELLO | 0 | 0 | 0 | 2 | 0 | 3 |
| ESPECIALIDADES QUIRURGICAS | 0 | 0 | 0 | 0 | 0 | 0 |
| GINECOLOGIA | 4 | 4 | 0 | 0 | 1 | 1 |
| NEUROCIRUGIA | 1 | 0 | 1 | 0 | 0 | 3 |
| MAMAS Y TEJIDOS BLANDOS | 1 | 1 | 0 | 0 | 0 | 0 |
| TORAX | 5 | 3 | 2 | 0 | 2 | 0 |
| UROLOGIA | 0 | 0 | 0 | 0 | 0 | 2 |
| DIRECCION DE MEDICINA | 17 | 7 | 10 | 0 | 0 | 0 |
| ONCOLOGIA MEDICA | 15 | 5 | 10 | 0 | 0 | 0 |
| ONCOLOGIA PEDIATRICA | 2 | 2 | 0 | 0 | 0 | 0 |
| DIRECCION DE RADIOTERAPIA | 0 | 0 | 0 | 0 | 0 | 0 |
| RADIOTERAPIA | 0 | 0 | 0 | 0 | 0 | 0 |

INDICADORES DE CALIDAD POR AREA HOSPITALARIA

FEBRERO - 2009

| AREA HOSPITALARIA | Porcentaje Mortalidad Bruta | Porcentaje Mortalidad Neta | Porcentaje Mort. Post-Op (< 10 días) | Porcentaje de Necropsias |
|-------------------|---|---|---|---|
| Unidad de Medida | $\frac{\text{Total Fallecidos}}{\text{Total Egresos}} \times 100$ | $\frac{\text{Total Fallec >48h}}{\text{T.Egre. - Egre. <48h}} \times 100$ | $\frac{\text{Fallec.Post.Op.}}{\text{Total Operac. Emerg.}} \times 100$ | $\frac{\text{Nº Necrops.}}{\text{Total Fallecidos}} \times 100$ |
| TOTAL | - | - | 0.9% | 7.1% |
| EMERGENCIA | 12.0% | 9.3% | 14.3% | 11.1% |
| SALA COMUN | 1.3% | 1.5% | 0.6% | 0.0% |
| EL SERVICIO | 5.8% | 7.1% | 3.4% | 0.0% |
| SEPIN | 0.0% | 0.0% | (&) | (&) |
| PEDIATRIA | 7.1% | 7.6% | 0.0% | 0.0% |
| UCI | 13.3% | 19.0% | 0.0% | 0.0% |
| UTM | 1.6% | 1.7% | (&) | 0.0% |
| UTI | 3.0% | 3.7% | 0.0% | 0.0% |
| ADOLESCENTES | 0.0% | 0.0% | 0.0% | (&) |
| AISLADOS | 0.0% | 0.0% | (&) | (&) |
| CLINICA DE DIA | 0.0% | 0.0% | 0.0% | (&) |

(&) No hubo fallecidos.

BASE DE DATOS FALLECIDOS POR AREA HOSPITALARIA

| Area Hospitalaria | Total Fallecidos | Total Fallecidos < 48 hrs. | Total Fallecidos > 48 hrs. | Total Fallec. PostOp. <10 días | Nro. de Necropsias | Nro. de Operaciones |
|-------------------|------------------|----------------------------|----------------------------|--------------------------------|--------------------|---------------------|
| TOTAL | 56 | 23 | 33 | 5 | 4 | 564 |
| EMERGENCIA | 36 | 23 | 13 | 2 | 4 | 14 |
| SALA COMUN | 6 | 0 | 6 | 2 | 0 | 353 |
| EL SERVICIO | 3 | 0 | 3 | 1 | 0 | 29 |
| SEPIN | 0 | 0 | 0 | 0 | 0 | 0 |
| PEDIATRIA | 5 | 0 | 5 | 0 | 0 | 18 |
| UCI | 4 | 0 | 4 | 0 | 0 | 4 |
| UTM | 1 | 0 | 1 | 0 | 0 | 0 |
| UTI | 1 | 0 | 1 | 0 | 0 | 1 |
| ADOLESCENTES | 0 | 0 | 0 | 0 | 0 | 10 |
| AISLADOS | 0 | 0 | 0 | 0 | 0 | 0 |
| CLINICA DE DIA | 0 | 0 | 0 | 0 | 0 | 135 |

DEFINICION DE INDICADORES HOSPITALARIOS

INDICADOR

Variable que es susceptible de ser observada y en lo posible medida, que permite identificar y comparar el nivel o estado de una situación determinada.

Por sus características se han clasificado los Indicadores en:

- Indicadores de Apertura de Historias Clínicas
- Indicadores de Consulta Externa
- Indicadores de Laboratorio
- Indicadores de Aplicaciones, Cirugía Menor, Endoscopias y Procedimientos Especiales
- Indicadores de Sala de Operaciones
- Indicadores de Hospitalización
- Indicadores de Calidad

INDICADORES DE APERTURA DE HISTORIAS CLINICAS

1. Número de Historias clínicas aperturadas según Derivación a cada Departamento Médico
2. Número de Historias clínicas aperturadas según grupo de edad de los pacientes
3. Número de Historias clínicas aperturadas según procedencia geográfica.
4. **Razón de Historias clínicas aperturadas según género (mujeres / hombres)**

Indica el número de historias clínicas aperturadas en mujeres por cada historia clínica aperturada en hombres, un valor de uno indica igual número de historias clínicas aperturadas en mujeres y en hombres.

$$= \frac{\text{Número de historias clínicas aperturadas en mujeres}}{\text{Número de historias clínicas aperturadas en hombres}}$$

INDICADORES DE CONSULTA EXTERNA

CONCEPTOS :

CONSULTA MEDICA EXTERNA O AMBULATORIA : Es la consulta médica que se realiza en el consultorio externo del hospital, utilizando para su atención, los elementos de diagnóstico, tratamiento o cualquier cuidado profesional realizado por el médico a un paciente ambulatorio.

NUEVO: Paciente nuevo que acude por primera vez al hospital.

REINGRESO: Paciente antiguo que acude al hospital por primera vez en el año.

CONTINUADOR: Paciente que acude por segunda o más veces en el año.

CONSULTA POR PRIMERA VEZ: Es aquella consulta en que el paciente acude por primera vez a un determinado departamento médico o que habiendo realizado otras consultas anteriormente, acude por primera vez en el año (Nuevos + Reingresos). Este indicador nos va a permitir conocer el crecimiento o proyección de nuestra cobertura y conjuntamente con la concentración, establecer una tendencia en el comportamiento mensual.

CONSULTA SUCESIVA: Es aquella consulta en que el paciente habiendo realizado otras consultas anteriormente acude por primera vez en el año, o que acude mas de una vez en el año (Reingresos+Continuadores).

Dentro de estos indicadores se consideraron los siguientes:

1. Consultas Repetidas por Consulta de Primera Vez (Consultas Continuadores por Consultas de Primera Vez)

Este indicador nos permite conocer el crecimiento o proyección de nuestra cobertura

$$= \frac{\text{Número de Consultas Repetidas o Continuadores}}{\text{Número de Consultas de Primera Vez}}$$

2. Consultas Sucesivas por Consultas Nuevas

$$= \frac{\text{Número de Consultas Repetidas o Continuadores + Reingresos}}{\text{Número de Consultas de Nuevos}}$$

3. Consultas de Emergencia por Consulta

$$= \frac{\text{Número de Consultas de Emergencia}}{\text{Número Total de Consultas – Número de Consultas de Emergencia}}$$

INDICADORES DE LABORATORIO

1. Promedio de Ordenes de Laboratorio por Consulta Externa

$$= \frac{\text{Número de Ordenes de Laboratorio}}{\text{Número de Consultas}}$$

2. Promedio de Ordenes de Laboratorio por hospitalizados

$$= \frac{\text{Número de Ordenes de Laboratorio en Hospitalización}}{\text{Número de Egresos}}$$

3. Promedio de Pruebas por Orden de Laboratorio

$$= \frac{\text{Número de Pruebas Realizadas de Laboratorio}}{\text{Número de Ordenes de Laboratorio}}$$

INDICADORES DE APLICACIONES, CIRUGIA MENOR, ENDOSCOPIAS Y PROCEDIMIENTOS ESPECIALES

1. Promedio Diario de Aplicaciones

$$= \frac{\text{Número de Aplicaciones}}{\text{Número de Días Útiles}}$$

2. Promedio Diario de Cirugía Menor

$$= \frac{\text{Número de Cirugías Menores}}{\text{Número de Días Útiles}}$$

3. Promedio Diario de Endoscopías

$$= \frac{\text{Número de Endoscopías}}{\text{Número de Días Útiles}}$$

4. Promedio Diario de Colposcopías

$$= \frac{\text{Número de Colposcopías}}{\text{Número de Días Útiles}}$$

5. Promedio Diario de Procedimientos Especiales

$$= \frac{\text{Número de Procedimientos Especiales}}{\text{Número de Días Útiles}}$$

INDICADORES DE SALA DE OPERACIONES

1. Promedio de Operaciones por Cirujano

Mide la cantidad de operaciones que realiza cada cirujano

$$= \frac{\text{Número de Operaciones}}{\text{Número de Cirujanos}}$$

2. Tiempo Promedio de duración de las Operaciones Principales

Mide el tiempo promedio de cada operación principal por Dpto médico

$$= \frac{\text{Tiempo Total de Duración de Operación Principal}}{\text{Número de Operaciones Principales}}$$

3. Tiempo Promedio de Anestesia en las Operaciones Principales

Mide el tiempo promedio de anestesia en cada operación principal y por Dpto médico

$$= \frac{\text{Tiempo Total de Anestesia en la Operación Principal}}{\text{Número Operaciones Principales}}$$

INDICADORES DE HOSPITALIZACION

CONCEPTOS :

INGRESO : Es la aceptación formal de un paciente por el hospital para su atención médica: un ingreso siempre implica la ocupación de una cama y el mantenimiento de una historia clínica para el paciente, durante el período que dure su internamiento.

EGRESO : Es el retiro de un paciente de los servicios de internamiento del hospital. Puede ser por alta o defunción.

- **Alta** : Condición dada a todo paciente que se retire vivo del hospital. La razón del alta (orden del médico, retiro por propia voluntad, traslado a otro hospital, fuga, por medidas disciplinarias, etc.), no modifica que se considere como un alta.
- **Defunción** : Es el cese permanente de los signos vitales en un paciente, en un momento cualquiera.

1. Promedio de Permanencia o Estadía

Es el número de días estancias hospitalarias que en promedio permanece cada paciente.

Si se trata de calcular el Promedio de Permanencia por departamento médico el indicador es:

$$= \frac{\text{Número de Días – Estancia de los Egresados (vivos y fallecidos) en un período determinado.}}{\text{Número de Egresos (vivos y fallecidos) en el mismo período}}$$

Si se quiere calcular el Promedio de Permanencia por área hospitalaria, el indicador es:

$$= \frac{\text{Número de Días – Estancia de los Egresados y Traslados (vivos y fallecidos) en un período determinado.}}{\text{Número de Egresos (vivos y fallecidos) en el mismo período}}$$

Este indicador permite evaluar la calidad de los servicios prestados y la utilización del recurso cama.

2. Porcentaje de ocupación

Este indicador muestra la ocupación de cada cama hospitalaria. Establece la relación existente entre los días que efectivamente se ocuparon las camas y los días que estuvieron disponibles.

$$= \frac{\text{Días – Cama Ocupada}}{\text{Días – Cama Disponible}} \times 100$$

Días – Cama Ocupada; es el número de veces al mes en que la cama esta ocupada. Por día la cama sólo puede estar ocupada una vez o ninguna. Es decir, que este indicador no tiene en cuenta el número de pacientes que ocupan la cama, sino el número de días en la que estuvo ocupada.

Días – Cama Disponible; es la cama que presta servicio durante las 24 horas del día. El número de días cama disponible del mes se obtiene multiplicando el número de camas existentes en el área hospitalaria por los días del mes. Debe tenerse en cuenta que al resultado anterior se deberá restar los días – cama de aquellas que no se encuentren disponibles determinados días del mes (por reparación, desinfección, etc.)

Este indicador hace posible el establecimiento de un plan de utilización máxima de las camas del hospital; nos permite conocer las áreas en las que la utilización es excesiva o insuficiente; mantener la proporción óptima de ocupación; mejorar la distribución de las camas entre las distintas áreas y adaptar las instalaciones a las necesidades del hospital.

Los principales factores que alteran el porcentaje de ocupación son los ingresos innecesarios y el número insuficiente de camas.

3. Rendimiento cama

Mide la utilización de una cama durante un período determinado.

$$= \frac{\text{Número de Egresos + Número de Traslados}}{\text{Número de Camas (Promedio)}}$$

Este indicador es una variable dependiente, es decir está influenciado por el promedio de permanencia, a menor estadía, mayor rendimiento de cama y viceversa.

4. Intervalo de Sustitución

Mide el tiempo que permanece una cama desocupada, entre el egreso de un paciente y el ingreso de otro a la misma cama.

$$= \frac{\text{Días cama disponible} - \text{Días cama ocupada}}{\text{Egresos} + \text{Traslados}}$$

INDICADORES DE CALIDAD

1. Porcentaje de Mortalidad Bruta

$$= \frac{\text{Número de Fallecidos}}{\text{Número de Egresos}} \times 100$$

Evalúa la relación existente entre los egresos fallecidos y el total de egresos.

2. Porcentaje de Mortalidad Neta

$$= \frac{\text{Número de Fallecidos después de 48 horas}}{\text{Número de Egresos (vivos y fallecidos) después de 48 horas}} \times 100$$

Evalúa la relación existente entre los pacientes fallecidos en el hospital, y los egresos de aquellos pacientes que permanecieron más de 48 horas en el hospital.

3. Porcentaje de Mortalidad Post-Operatoria

Mide la relación existente entre las muertes producidas dentro de los 10 días siguientes a una intervención quirúrgica.

$$= \frac{\text{Número de Fallecidos dentro de los 10 días siguientes a una intervención quirúrgica}}{\text{Número de Intervenciones Quirúrgicas}} \times 100$$

4. Porcentaje de Necropsias

Evalúa el número de necropsias hechas a los pacientes fallecidos en el hospital.

$$= \frac{\text{Número de Necropsias}}{\text{Número de Fallecidos}} \times 100$$