



PERU

Ministerio de Salud

Instituto Nacional de Enfermedades Neoplásicas
Departamento de Epidemiología y Estadística del Cáncer



“Año de la Diversificación Productiva y del Fortalecimiento de la Educación”

Indicadores para Evaluar la Gestión Hospitalaria



*Departamento de Epidemiología
y Estadística del Cáncer*

OCTUBRE - 2015



PERU

Ministerio de Salud

Instituto Nacional de Enfermedades Neoplásicas
Departamento de Epidemiología y Estadística del CáncerINSTITUTO NACIONAL DE ENFERMEDADES NEOPLASICAS
"Dr. Eduardo Cáceres Graziani"

Nº	INDICADOR	OCT - 2014	OCT - 2015	SET - 2015
1	Número de historias clínicas generadas	1 421	1 506	1 496
	Masculino	507	529	491
	Femenino	914	977	1005
2	Razón Femenino/Masculino en historias nuevas generadas	1,8	1,8	2,0
	[0 - 14]	0,9	0,9	1,0
	[15 - 19]	0,6	1,0	1,0
	[20 - 34]	3,5	3,1	2,5
	[35 - 44]	3,3	3,9	4,8
	[45 - 64]	2,3	2,2	2,5
	[> - 65]	1,0	1,0	1,2
3	Nº de Atenciones en Consulta Externa en el INEN	30 461	29 379	31 607
4	Consultas Repetidas por Consulta de Primera Vez	2,5	2,7	2,5
5	Consultas Sucesivas por Consultas Nuevas	3,7	3,8	3,6
6	Consultas de Emergencia por Total de Consulta Externa	0,05	0,1	0,1
7	Promedio diario de Aplicaciones de Quimioterapia_Medicina	120,9	120,6	123,2
8	Promedio diario de Aplicaciones de Quimioterapia_Pediatría	35,6	41,4	42,4
9	Promedio diario de Atenciones de Radioterapia	202,8	213,9	246,6
10	Promedio de Ordenes de Laboratorio en Consulta Externa	0,9	1,0	1,0
11	Promedio de Ordenes de Laboratorio en Hospitalización	12,2	11,7	11,3
12	Promedio de Pruebas Realizadas x Ordenes de Lab.en Cons.Externa	5,0	4,9	4,9
13	Promedio de Pruebas Realizadas x Ordenes de Lab.en Hospitalización	6,7	6,3	6,4
14	Promedio Total de Pruebas Realizadas x Ordenes de Laboratorio	5,5	5,3	5,4
15	Número de exámenes en Radiodiagnóstico realizados	12 840	13 121	14 191
16	Promedio de Cirugía Menor y Endoscopías por Cirujano	15,1	18,4	18,6
	Promedio de Cirugía Menor por Cirujano	5,8	8,5	8,7
	Promedio de Endoscopías por Cirujano	31,5	34,9	41,3
17	Porcentaje de Cirugía Menor Canceladas del total de Programadas	61,2	53,6	56,8
18	Porcentaje de Endoscopías Canceladas del total de Programadas	46,0	55,6	57,7
19	Porcentaje de Cirugía Menor No Programadas del total de Realizadas	46,6	37,4	42,8
20	Porcentaje de Endoscopías No Programadas del total de Realizadas	36,0	45,7	49,3
21	Total de Operaciones	533	543	591
	Nro.de Operaciones en Sala de Operaciones	421	409	448
	Nro. de Operaciones en Clínica de Día	112	134	143
22	Promedio de Operaciones por Cirujano	6,3	9,1	9,2
23	Porcentaje de Operaciones Canceladas por Oper.Progr. HOSPITALAR	9,4	9,8	8,5
24	Porcentaje de Operaciones Canceladas por Oper.Progr. CLINICA DE DIA	22,0	16,8	16,1
25	Porcentaje de Operaciones Canceladas por Oper.Progr. SBTD	8,3	8,8	3,7
26	Porcentaje de Oper. No Programadas por Oper.Realizadas HOSPITALAR	14,0	10,3	10,2
27	Porcentaje de Oper.No Programadas por Oper.Realizadas CLINICA DE D	8,0	3,7	1,4
28	Porcentaje de Oper.No Programadas por Oper.Realizadas SBTD	21,4	22,5	31,6
29	Promedio de Permanencia días pre operatorio por egreso	4,5	4,1	3,7
30	Promedio de Permanencia días post operatorio por egreso	4,9	4,7	4,5
31	Nro.de Egresos (vivos y fallecidos)	927	973	1 017
32	Total de Egresos < 48 horas (vivos y fallecidos)	153	199	215
33	Número de Camas	382	382	382
34	Promedio de Permanencia	10,8	10,6	10,5
35	Porcentaje de Ocupación	88,3	87,1	89,2
36	Rendimiento de Cama	3,6	3,6	3,9
37	Total de Fallecidos	57	83	93
38	Porcentaje de Mortalidad Bruta	6,1	8,5	9,1
39	Porcentaje de Mortalidad Neta	5,7	8,3	8,4
40	Tasa de Mortalidad Post Operatoria (<10 días) x 100	1,1	0,6	0,7
	Tasa de Mortalidad Post Operatoria (<10 días) Hospitalar x 100	1,1	0,6	0,6
	Tasa de Mortalidad Post Operatoria (<10 días) Emergencia x 100	3,0	0,0	4,8
41	Porcentaje de Necropsias	1,8	1,2	0,0
42	Días Laborables	22	22	22

Octubre 2015

**I.- INDICADORES DE APERTURA DE HISTORIAS CLINICAS
OCTUBRE - 2015**

1.- DERIVACIÓN POR DEPARTAMENTOS MEDICOS

Departamento Médicos	Masc	Fem	TOTAL	%	Razón F/M
TOTAL (*)	529	977	1 506	100,0	1,8
DIRECCIÓN DE CIRUGIA	434	889	1 323	87,8	2,0
ABDOMEN	126	165	291	19,3	1,3
CABEZA Y CUELLO	75	109	184	12,2	1,5
ESPECIALIDADES QUIRURGICAS	15	10	25	1,7	0,7
GINECOLOGÍA	0	306	306	20,3	-
NEUROCIRUGIA	25	37	62	4,1	1,5
MAMAS Y TEJIDOS BLANDOS	29	220	249	16,5	7,6
TORAX	37	24	61	4,1	0,6
UROLOGÍA	127	18	145	9,6	0,1
DIRECCIÓN DE MEDICINA	82	74	156	10,4	0,9
ONCOLOGIA MEDICA	65	63	128	8,5	1,0
ONCOLOGIA PEDIATRICA	17	11	28	1,9	0,6
DIRECCION DE RADIOTERAPIA	13	14	27	1,8	1,1
RADIOTERAPIA	13	14	27	1,8	1,1

(*) Incluye SBTD y Emergencia.

(-) No hay pacientes de sexo masculino admitidos en este Departamento Médico

Derivación de Historias Clínicas a los Departamentos Médicos

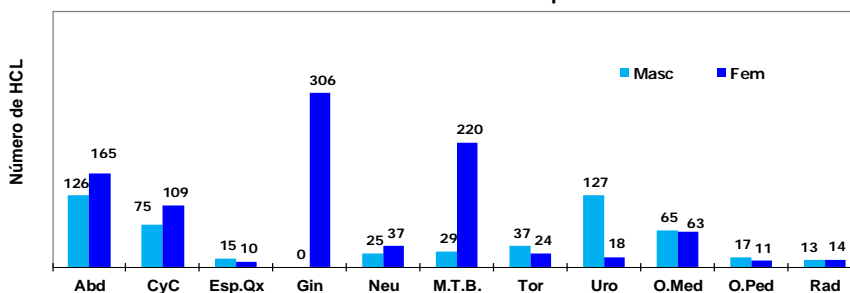

2.- APERTURA DE HISTORIAS CLINICAS POR GRUPO DE EDAD

Grupo de Edad	Masc	Fem	TOTAL	%	Razón F/M
TOTAL	529	977	1 506	100,0	1,8
[0 - 14]	33	30	63	4,2	0,9
[15 - 19]	19	19	38	2,5	1,0
[20 - 34]	41	127	168	11,2	3,1
[35 - 44]	46	181	227	15,1	3,9
[45 - 64]	189	417	606	40,2	2,2
[≥ 65]	201	203	404	26,8	1,0

Apertura de Historias Clínicas por Grupo de Edad

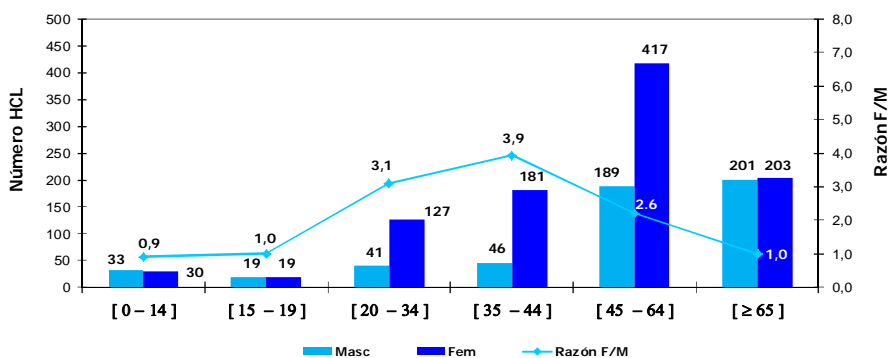

**I.- INDICADORES DE APERTURA DE HISTORIAS CLINICAS
 OCTUBRE - 2015**
3.- APERTURA DE HISTORIAS CLINICAS SEGÚN PROCEDENCIA

Procedencia	Masc	Fem	TOTAL	%	Razón F/M
TOTAL	529	977	1 506	100,0	1,8
Amazonas	5	10	15	1,0	2,0
Ancash	15	40	55	3,7	2,7
Apurímac	6	13	19	1,3	2,2
Arequipa	13	11	24	1,6	0,8
Ayacucho	12	18	30	2,0	1,5
Cajamarca	17	26	43	2,9	1,5
Callao	30	41	71	4,7	1,4
Cuzco	5	18	23	1,5	3,6
Huancavelica	7	7	14	0,9	1,0
Huánuco	14	22	36	2,4	1,6
Ica	14	28	42	2,8	2,0
Junín	21	21	42	2,8	1,0
La Libertad	17	13	30	2,0	0,8
Lambayeque	12	37	49	3,3	3,1
Lima	285	559	844	56,0	2,0
- Lima (Prov)	258	526	784	52,1	2,0
- Otras (Prov)	27	33	60	4,0	1,2
Loreto	4	17	21	1,4	4,3
Madre de Dios	1	2	3	0,2	2,0
Moquegua	0	0	0	0,0	-
Pasco	4	4	8	0,5	1,0
Piura	24	37	61	4,1	1,5
Puno	4	6	10	0,7	1,5
San Martín	5	22	27	1,8	4,4
Tacna	5	10	15	1,0	2,0
Tumbes	6	5	11	0,7	0,8
Ucayali	3	9	12	0,8	3,0
Extranjero	0	1	1	0,1	-

Total Provincia de Lima y Callao	288	567	855	56,8%	2,0
Total Otras Provincias de Lima y Otros Departamentos (*)	241	409	650	43,2%	1,7

(*) No Incluye a los extranjeros

REGIONES	MASCULINO	FEMENINO	TOTAL	%	Razón F/M
TOTAL	529	976	1 505	100,0	1,8
NORTE	96	168	264	17,5	1,8
LIMA - CALLAO	315	600	915	60,8	1,9
SELVA	13	50	63	4,2	3,8
CENTRO	46	54	100	6,6	1,2
SUR	59	104	163	10,8	1,8

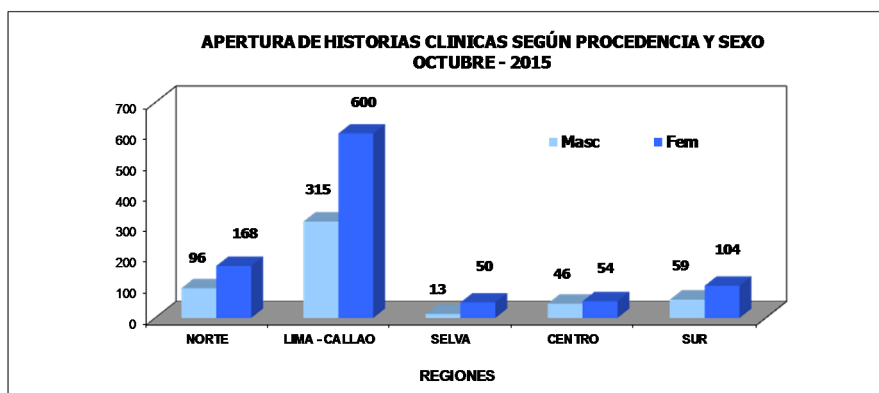
REGION NORTE

 - Amazonas
 - Piura
 - Cajamarca
 - Lambayeque
 - La Libertad
 - Ancash
 - Tumbes

REGION LIMA-CALLAO

 - Lima
 - Callao

REGION SELVA

 - Loreto
 - San Martín
 - Ucayali
 - Madre de Dios

REGION CENTRO

 - Huánuco
 - Junín
 - Pasco
 - Huancavelica

REGION SUR

 - Tacna
 - Moquegua
 - Arequipa
 - Puno
 - Ayacucho
 - Apurímac
 - Cuzco
 - Ica

**I.- INDICADORES DE APERTURA DE HISTORIAS CLINICAS
OCTUBRE - 2015****4.- APERTURA DE HISTORIAS CLINICAS SEGÚN CONDICION SOCIO-ECONOMICA**

CONDICION	MASCULINO	FEMENINO	TOTAL	%
TOTAL	529	977	1 506	100,0
HOSPITALAR	29	52	81	5,4
S.I.S.	354	645	999	66,3
ESSALUD	82	172	254	16,9
EL SERVICIO	64	108	172	11,4

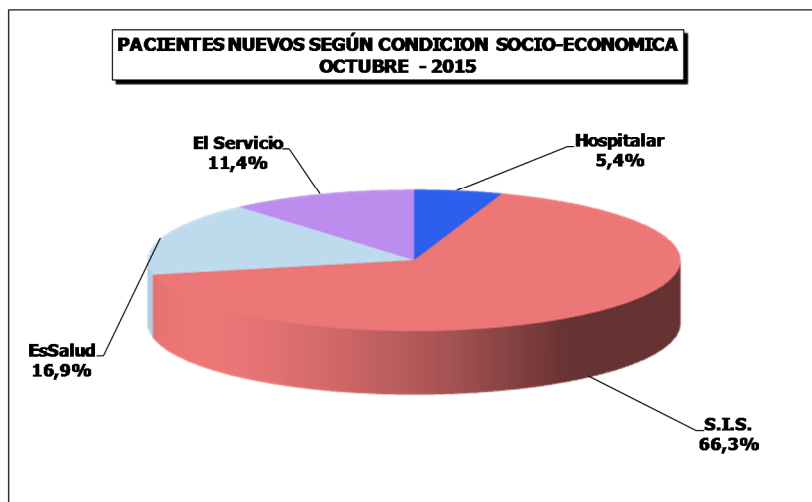



APERTURA DE HISTORIAS CLINICAS

ENERO A OCTUBRE - 2015

5.- HISTORIAS CLINICAS SEGÚN CONDICION SOCIO ECONOMICA

CONDICION	Hospitalar	EsSalud	S.I.S.	SBTD	Social	TOTAL
TOTAL	1 004	2 585	9 672	1 503	1	14 765
Enero	99	314	977	119	1	1 510
Febrero	125	238	854	127	0	1 344
Marzo	105	259	1 010	125	0	1 499
Abril	94	264	983	147	0	1 488
Mayo	100	236	899	158	0	1 393
Junio	110	254	944	186	0	1 494
Julio	95	259	906	152	0	1 412
Agosto	95	268	1 096	164	0	1 623
Septiembre	100	239	1 004	153	0	1 496
Octubre	81	254	999	172	0	1 506

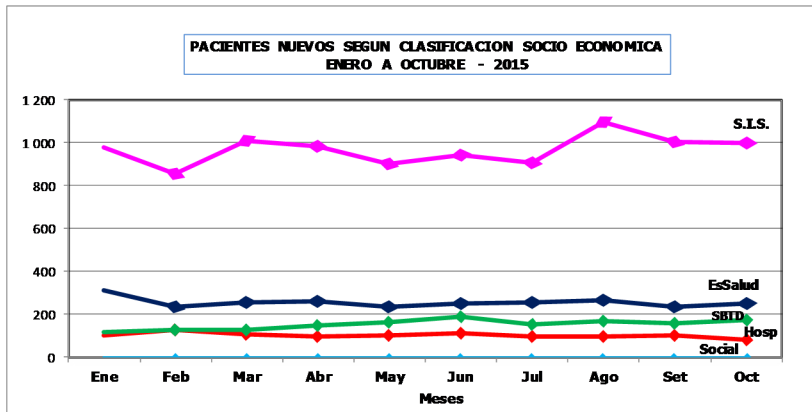



PERU

Ministerio de Salud

Instituto Nacional de Enfermedades Neoplásicas
Departamento de Epidemiología y Estadística del Cáncer

II.- INDICADORES DE CONSULTA EXTERNA

OCTUBRE - 2015

1.- INDICADORES POR DEPARTAMENTO MEDICO	% Del Total Consulta Externa	C.Repetidas / C.Primeras Vez	Sucesivas / Nuevos	Promedio Mensual Consultas x Consultorio	Promedio Diario de Consultas x Consultorio
DEPARTAMENTOS MEDICOS	%	Continuadores Nuevos + Reing.	Reing. + Contin. Nuevos	Nro. Consultas Nro. Consultorios	Nro. Consultas Nro. Consultorios x día
TOTAL	100,0	2,68	3,75	-	-
DIRECCION DE CIRUGIA	33,8	2,92	5,47	-	-
ABDOMEN	3,4	2,07	2,78	100,8	7,8
CABEZA Y CUELLO	5,4	2,19	4,25	-	-
- Cabeza y Cuello	3,5	2,27	5,01	129,1	9,9
- Oftalmología	0,7	2,01	3,43	208,0	13,9
- Odontología	1,2	2,09	3,15	170,0	7,4
ESPECIALIDADES QUIRURGICAS	1,8	3,48	5,09	-	-
- Cirugía Plástica y Reconstructiva	0,9	3,96	4,73	129,0	7,6
- Ortopedia Oncológica	0,9	3,09	5,49	133,0	11,1
GINECOLOGÍA	9,3	3,14	7,69	304,2	22,2
NEUROCIRUGIA	1,4	3,29	5,36	140,0	11,7
MAMAS Y TEJIDOS BLANDOS	5,7	3,14	6,35	210,4	19,1
TORAX	1,6	2,43	3,21	155,7	13,0
UROLOGÍA	5,1	4,21	8,38	377,5	31,5
DIRECCION DE MEDICINA	47,9	3,35	4,20	-	-
ONCOLOGIA MEDICA	19,8	8,77	10,50	646,8	25,9
ESPECIALIDADES MEDICAS	19,1	1,89	2,39	-	-
- Cardiología *	3,6	0,58	0,89	533,5	20,5
- Endocrinología	1,6	3,29	4,24	472,0	18,9
- Gastroenterología	2,2	1,21	1,91	320,0	12,8
- Infectología	1,9	3,35	3,73	553,0	22,7
- Nefrología	0,9	3,75	4,22	266,0	27,2
- Neumología	1,3	1,67	2,04	374,0	18,7
- Neurología	0,8	1,24	1,81	242,0	10,1
- Psicología	0,7	1,90	2,17	209,0	8,4
- Psiquiatría	0,1	1,70	2,00	27,0	3,9
- Rehabilitación Oncológica	0,2	0,22	0,35	73,0	6,1
- Tratamiento del Dolor	5,7	4,87	5,20	418,5	16,7
ONCOLOGIA PEDIATRICA	3,7	11,56	24,12	270,0	10,8
EMERGENCIA	5,3	1,54	2,10	1564,0	53,9
DIRECCION DE RADIOTERAPIA	7,1	3,63	4,25	-	-
RADIOTERAPIA	6,8	3,80	4,38	331,2	15,8
MEDICINA NUCLEAR	0,3	1,50	2,27	85,0	4,7
CENTRO DE PREVENCIÓN	8,0	0,89	1,23	-	-
CENTRO DE PREVENCIÓN *	8,0	0,89	1,23	391,7	15,7
SERVICIO BAJO TARIFARIO DIFERENCIAL	1,3	0,85	1,03	-	-
CIRUGIA S.B.T.D.	0,7	0,49	0,68	213,0	14,2
MEDICINA S.B.T.D.	0,6	1,59	1,71	179,0	9,4
OTROS SERVICIOS	1,9	0,83	0,89	-	-
HEMATOLOGIA CLINICA	0,5	2,37	2,63	145,0	10,4
GENETICA MEDICA (!)	0,2	1,03	1,09	73,0	4,6
SOPORTE NUTRICIONAL	0,3	2,91	2,91	45,0	5,6
ANESTESIA	0,9	0,26	0,29	264,0	22,0

CONSULTA EMERGENCIA	Consul. Emerg.	0,06
	T.Cons.Ext-Emerg	

2.- INDICADORES POR GRUPO DE EDAD Y SEXO		% Del Total Consulta Externa	C.Repetidas por C.Primeras Vez	Sucesivas / Nuevos
Grupo de Edad	Sexo	%	Continuadores Consulta P.Vez	Reingr. + Contin. Nuevos
TOTAL	TOTAL	100,0	2,7	3,8
	Masc	29,2	2,7	3,7
	Fem	70,8	2,7	3,8
[0 - 14]	Total	6,3	4,3	5,8
	Masc	3,4	4,4	6,1
	Fem	2,9	4,3	5,5
[15 - 19]	Total	2,1	2,5	3,2
	Masc	1,1	3,2	3,9
	Fem	1,0	2,1	2,7
[20 - 34]	Total	10,4	2,2	2,8
	Masc	3,1	2,8	3,9
	Fem	7,2	2,0	2,5
[35 - 44]	Total	14,4	2,4	3,2
	Masc	2,6	2,4	3,2
	Fem	11,7	2,4	3,2
[45 - 64]	Total	41,3	2,8	3,9
	Masc	8,7	2,5	3,2
	Fem	32,7	2,8	4,2
[≥ 65]	Total	25,5	2,7	4,0
	Masc	10,3	2,6	3,6
	Fem	15,2	2,7	4,2

* Incluye pacientes hospitalizados

** Incluye pacientes con Hoja Cero

(!) No incluye el número de atenciones de los familiares de los pacientes



PERU

Ministerio de Salud

Instituto Nacional de Enfermedades Neoplásicas
Departamento de Epidemiología y Estadística del Cáncer3.- BASE DE DATOS CONSULTA EXTERNA
OCTUBRE - 2015

CONSULTA EXTERNA								
DEPARTAMENTOS MEDICOS	Consultas Nuevas	Consultas Reingresos	Consultas Continuadores o Repetidas	TOTAL (N+R+C)	Consultas por Primera Vez (Nuevos+Reing)	Consultas Sucesivas (Reing+Cont)	Nro. Consultorios	Dias Atendidos
TOTAL	6 183	1 798	21 398	29 379	7 981	23 196	-	20
DIRECCION DE CIRUGIA	1 536	996	7 399	9 931	2 532	8 395	-	20
ABDOMEN	267	61	680	1 008	328	741	10	13
CABEZA Y CUELLO	301	194	1 086	1 581	495	1 280	-	-
- Cabeza y Cuello	172	144	717	1 033	316	861	8	13
- Oftalmología	47	22	139	208	69	161	1	15
- Odontología	82	28	230	340	110	258	2	23
ESPECIALIDADES QUIRURGICAS	86	31	407	524	117	438	-	-
- Cirugía Plástica y Reconstructiva	45	7	206	258	52	213	2	17
- Ortopedia Oncológica	41	24	201	266	65	225	2	12
GINECOLOGÍA	315	346	2 077	2 738	661	2 423	9	20
NEUROCIRUGIA	66	32	322	420	98	354	3	12
MAMAS Y TEJIDOS BLANDOS	229	178	1 276	1 683	407	1 454	8	11
TORAX	111	25	331	467	136	356	3	12
UROLOGÍA	161	129	1 220	1 510	290	1 349	4	12
DIRECCION DE MEDICINA	2 704	527	10 831	14 062	3 231	11 358	-	-
ONCOLOGIA MEDICA	506	90	5 225	5 821	596	5 315	9	25
ESPECIALIDADES MÉDICAS	1 651	283	3 663	5 597	1 934	3 946	-	-
- Cardiología *	565	111	391	1 067	676	502	2	26
- Endocrinología	90	20	472	472	110	382	1	25
- Gastroenterología	220	70	350	640	290	420	2	25
- Infectología	117	10	426	553	127	436	1	20
- Nefrología	51	5	210	266	56	215	1	12
- Neumología	123	17	234	374	140	251	1	20
- Neurología	86	22	134	242	108	156	1	24
- Psicología	66	6	137	209	72	143	1	25
- Psiquiatría	9	1	17	27	10	18	1	7
- Rehabilitación Oncológica	54	6	13	73	60	19	1	12
- Tratamiento del Dolor	270	15	1 389	1 674	285	1 404	4	25
ONCOLOGIA PEDIATRICA	43	43	994	1 080	86	1 037	4	25
EMERGENCIA	504	111	949	1 564	615	1 060	1	29
DIRECCION DE RADIOTERAPIA	395	53	1 624	2 072	448	1 677	-	-
RADIOTERAPIA	369	45	1 573	1 987	414	1 618	6	21
MEDICINA NUCLEAR	26	8	51	85	34	59	1	18
CENTRO DE PREVENCIÓN	1 053	193	1 104	2 350	1 246	1 297	-	-
CENTRO DE PREVENCIÓN *	1 053	193	1 104	2 350	1 246	1 297	6	25
SERVICIO BAJO TARIFARIO DIFE	193	19	180	392	212	199	-	-
CIRUGIA S.B.T.D.	127	16	70	213	143	86	1	15
MEDICINA S.B.T.D.	66	3	110	179	69	113	1	19
OTROS SERVICIOS	302	10	260	572	312	270	-	-
HEMATOLOGIA CLINICA	40	3	102	145	43	105	1	14
GENETICA MEDICA (!)	35	1	37	73	36	38	1	16
SOPORTE NUTRICIONAL	23	0	67	90	23	67	2	8
ANESTESIA	204	6	54	264	210	60	1	12

CONSULTA EXTERNA	Nº PACIENTES QUE GENERARON CONSULTA (OCTUBRE)	15 470
------------------	---	--------

Nº PACIENTES QUE GENERARON CONSULTA (ENERO A OCTUBRE)	48 780
---	--------

3.- BASE DE DATOS CONSULTA EXTERNA

Grupo de Edad	Sexo	Consultas Nuevas	Consultas Reingresos	Consultas Continuadores o Repetidas	TOTAL (N+R+C)	Consultas x Primera Vez (Nuevos+Reing)	Consultas Sucesivas (Reing+Cont)
TOTAL	TOTAL	6 183	1 798	21 398	29 379	7 981	23 196
	Masc	1 833	454	6 286	8 573	2 287	6 740
	Fem	4 350	1 344	15 112	20 806	5 694	16 456
[0 - 14]	Total	274	73	1 509	1 856	347	1 582
	Masc	141	45	812	998	186	857
	Fem	133	28	697	858	161	725
[15 - 19]	Total	148	28	447	623	176	475
	Masc	65	11	241	317	76	252
	Fem	83	17	206	306	100	223
[20 - 34]	Total	793	158	2 092	3 043	951	2 250
	Masc	188	55	671	914	243	726
	Fem	605	103	1 421	2 129	708	1 524
[35 - 44]	Total	1 002	247	2 979	4 228	1 249	3 226
	Masc	183	46	547	776	229	593
	Fem	819	201	2 432	3 452	1 020	2 633
[45 - 64]	Total	2 454	772	8 913	12 139	3 226	9 685
	Masc	599	124	1 821	2 544	723	1 945
	Fem	1 855	648	7 092	9 595	2 503	7 740
[≥ 65]	Total	1 512	520	5 458	7 490	2 032	5 978
	Masc	657	173	2 194	3 024	830	2 367
	Fem	855	347	3 264	4 466	1 202	3 611

* Incluye pacientes hospitalizados

** Incluye pacientes con Hoja Cero

(!) No incluye el número de atenciones de los familiares de los pacientes



PERU

Ministerio de Salud

Instituto Nacional de Enfermedades Neoplásicas
Departamento de Epidemiología y Estadística del Cáncer**5.- INDICADORES DE CONSULTA EXTERNA POR DEPARTAMENTO MEDICO Y SEXO****OCTUBRE - 2015**

INDICADORES POR DEPARTAMENTO MEDICO Y SEXO		% Del Total Consulta Externa	C.Repetidas por C.Primeras Vez	Sucesivas / Nuevos
DEPARTAMENTOS MEDICOS	Sexo	%	Continuadores ----- Consulta P.Vez	Reingr. + Contin. ----- Nuevos
TOTAL	TOTAL	100,0	2,7	3,8
	Masc	29,2	2,7	3,7
	Fem	70,8	2,7	3,8
ABDOMEN	Total	3,4	2,1	2,8
	Masc	1,3	2,0	2,8
	Fem	2,1	2,1	2,8
CABEZA Y CUELLO	Total	5,4	2,2	4,3
	Masc	2,0	2,1	3,9
	Fem.	3,4	2,3	4,5
ESPECIALIDADES QUIRURGICAS	Total	1,8	3,5	5,1
	Masc	0,6	2,6	4,2
	Fem	1,2	4,1	5,7
GINECOLOGÍA	Total	9,3	3,1	7,7
	Masc	-	-	-
	Fem	9,3	3,1	7,7
NEUROCIURUGIA	Total	1,4	3,3	5,4
	Masc	0,6	3,4	4,9
	Fem	0,8	3,2	5,7
MAMAS Y TEJIDOS BLANDOS	Total	5,7	3,1	6,3
	Masc	0,7	4,4	6,0
	Fem	5,0	3,0	6,4
TÓRAX	Total	1,6	2,4	3,2
	Masc	0,6	2,1	2,6
	Fem	1,0	2,7	3,7
UROLOGÍA	Total	5,1	4,2	8,4
	Masc	4,2	4,4	8,9
	Fem	0,9	3,6	6,5
ONCOLOGIA MEDICA	Total	19,8	8,8	10,5
	Masc	5,3	8,3	9,2
	Fem	14,5	9,0	11,0
ESPECIALIDADES MEDICAS	Total	19,1	1,9	2,4
	Masc	6,3	1,8	2,3
	Fem	12,8	1,9	2,4
ONCOLOGIA PEDIATRICA	Total	3,7	11,6	24,1
	Masc	2,0	12,3	25,7
	Fem	1,7	10,7	22,5
EMERGENCIA	Total	5,3	1,5	2,1
	Masc	1,8	1,4	1,9
	Fem	3,5	1,6	2,2
RADIOTERAPIA	Total	6,8	3,8	4,4
	Masc	1,8	3,5	3,8
	Fem	4,9	3,9	4,6
MEDICINA NUCLEAR	Total	0,3	1,5	2,3
	Masc	0,1	1,0	2,2
	Fem	0,2	1,7	2,3
CENTRO DE PREVENCIÓN	Total	8,0	0,9	1,2
	Masc	0,9	0,4	0,6
	Fem	7,1	1,0	1,4
CIRUGIA S.B.T.D.	Total	0,7	0,5	0,7
	Masc	0,2	0,7	0,8
	Fem	0,5	0,4	0,6
MEDICINA S.B.T.D.	Total	0,6	1,6	1,7
	Masc	0,2	1,0	1,0
	Fem	0,5	1,9	2,0
OTROS SERVICIOS	Total	1,9	0,8	0,9
	Masc	0,6	1,1	1,2
	Fem	1,4	0,7	0,8



PERU

Ministerio de Salud

Instituto Nacional de Enfermedades Neoplásicas
Departamento de Epidemiología y Estadística del Cáncer**6.- BASE DE DATOS CONSULTA EXTERNA**
OCTUBRE - 2015

DEPARTAMENTOS MEDICOS	Sexo	Consultas Nuevas	Consultas Reingresos	Consultas Continuadores ó Repetidas	TOTAL (N+R+C)	Consultas x Primera Vez Nuevos+Reing	Consultas Sucesivas Reing+Cont
TOTAL	TOTAL	6 183	1 798	21 398	29 379	7 981	23 196
	Masc	1 833	454	6 286	8 573	2 287	6 740
	Fem	4 350	1 344	15 112	20 806	5 694	16 456
ABDOMEN	Total	267	61	680	1 008	328	741
	Masc	104	27	263	394	131	290
	Fem	163	34	417	614	197	451
CABEZA Y CUELLO	Total	301	194	1 086	1 581	495	1 280
	Masc	119	71	394	584	190	465
	Fem	182	123	692	997	305	815
ESPECIALIDADES QUIRURGICAS	Total	86	31	407	524	117	438
	Masc	35	15	131	181	50	146
	Fem	51	16	276	343	67	292
GINECOLOGÍA	Total	315	346	2 077	2 738	661	2 423
	Masc	0	0	0	0	0	0
	Fem	315	346	2 077	2 738	661	2 423
NEUROCIRUGIA	Total	66	32	322	420	98	354
	Masc	29	10	133	172	39	143
	Fem	37	22	189	248	59	211
MAMAS Y TEJIDOS BLANDOS	Total	229	178	1 276	1 683	407	1 454
	Masc	29	9	166	204	38	175
	Fem	200	169	1 110	1 479	369	1 279
TÓRAX	Total	111	25	331	467	136	356
	Masc	49	8	121	178	57	129
	Fem	62	17	210	289	79	227
UROLOGÍA	Total	161	129	1 220	1 510	290	1 349
	Masc	124	105	1 003	1 232	229	1 108
	Fem	37	24	217	278	61	241
ONCOLOGIA MEDICA	Total	506	90	5 225	5 821	596	5 315
	Masc	152	16	1 389	1 557	168	1 405
	Fem	354	74	3 836	4 264	428	3 910
ESPECIALIDADES MEDICAS	Total	1 651	283	3 663	5 597	1 934	3 946
	Masc	559	97	1 182	1 838	656	1 279
	Fem	1 092	186	2 481	3 759	1 278	2 667
ONCOLOGIA PEDIATRICA	Total	43	43	994	1 080	86	1 037
	Masc	22	22	543	587	44	565
	Fem	21	21	451	493	42	472
EMERGENCIA	Total	504	111	949	1 564	615	1 060
	Masc	185	35	318	538	220	353
	Fem	319	76	631	1 026	395	707
RADIOTERAPIA	Total	369	45	1 573	1 987	414	1 618
	Masc	113	8	420	541	121	428
	Fem	256	37	1 153	1 446	293	1 190
MEDICINA NUCLEAR	Total	26	8	51	85	34	59
	Masc	5	3	8	16	8	11
	Fem	21	5	43	69	26	48
CENTRO DE PREVENCION	Total	1 053	193	1 104	2 350	1 246	1 297
	Masc	171	21	77	269	192	98
	Fem	882	172	1 027	2 081	1 054	1 199
CIRUGIA S.B.T.D.	Total	127	16	70	213	143	86
	Masc	37	3	28	68	40	31
	Fem	90	13	42	145	103	55
MEDICINA S.B.T.D.	Total	66	3	110	179	69	113
	Masc	22	1	22	45	23	23
	Fem	44	2	88	134	46	90
OTROS SERVICIOS	Total	302	10	260	572	312	270
	Masc	78	3	88	169	81	91
	Fem	224	7	172	403	231	179



PERU

Ministerio de Salud

Instituto Nacional de Enfermedades Neoplásicas
Departamento de Epidemiología y Estadística del Cáncer**8.- INDICADORES DE CONSULTA EXTERNA POR DPTO. MEDICO Y SERVICIOS SEGÚN SEXO
OCTUBRE - 2015**

INDICADORES POR DPTO. MEDICO Y SERVICIO		% Del Total Consulta Externa	C.Repetidas por C.Primer a Vez	Sucesivas / Nuevos
DEPARTAMENTOS MEDICOS Y SERVICIOS	Sexo	%	Continuadores ----- Consulta P.Vez	Reingr. + Contin. ----- Nuevos
CABEZA Y CUELLO	Total	5,4	2,2	4,3
	Masc	2,0	2,1	3,9
	Fem.	3,4	2,3	4,5
- Cabeza y Cuello	Total	3,5	2,3	5,0
	Masc	1,2	2,1	4,3
	Fem	2,3	2,3	5,5
- Oftalmología	Total	0,7	2,0	3,4
	Masc	0,3	2,0	3,3
	Fem	0,4	2,0	3,5
- Odontología	Total	1,2	2,1	3,1
	Masc	0,5	2,0	3,6
	Fem	0,7	2,2	2,9
ESPECIALIDADES QUIRURGICAS	Total	1,8	3,5	5,1
	Masc	0,6	2,6	4,2
	Fem	1,2	4,1	5,7
- Cirugía Plástica y Reconstructiva	Total	0,9	4,0	4,7
	Masc	0,3	2,7	3,6
	Fem	0,6	4,8	5,3
- Ortopedia Oncológica	Total	0,9	3,1	5,5
	Masc	0,4	2,6	4,6
	Fem	0,5	3,5	6,2
ESPECIALIDADES MEDICAS	Total	19,1	1,9	2,4
	Masc	6,3	1,8	2,3
	Fem	12,8	1,9	2,4
- Cardiología *	Total	3,6	0,6	0,9
	Masc	1,1	0,5	0,8
	Fem	2,5	0,6	0,9
- Endocrinología	Total	1,6	3,3	4,2
	Masc	0,3	2,2	3,1
	Fem	1,3	3,6	4,6
- Gastroenterología	Total	2,2	1,2	1,9
	Masc	0,7	1,1	1,8
	Fem	1,4	1,3	2,0
- Infectología	Total	1,9	3,4	3,7
	Masc	0,8	3,5	4,1
	Fem	1,1	3,2	3,5
- Nefrología	Total	0,9	3,8	4,2
	Masc	0,3	3,2	3,6
	Fem	0,6	4,2	4,7
- Neumología	Total	1,3	1,7	2,0
	Masc	0,4	1,9	2,4
	Fem	0,8	1,6	1,9
- Neurología	Total	0,8	1,2	1,8
	Masc	0,3	1,4	2,1
	Fem	0,5	1,1	1,7
- Psicología	Total	0,7	1,9	2,2
	Masc	0,2	1,4	1,5
	Fem	0,5	2,3	2,6
- Psiquiatría	Total	0,1	1,7	2,0
	Masc	0,0	0,5	1,0
	Fem	0,1	2,5	2,5
- Rehabilitación Oncológica	Total	0,2	0,2	0,4
	Masc	0,1	0,3	0,4
	Fem	0,2	0,2	0,3
- Tratamiento del Dolor	Total	5,7	4,9	5,2
	Masc	1,9	4,4	4,5
	Fem	3,8	5,1	5,6
OTROS SERVICIOS	Total	1,9	0,8	0,9
	Masc	0,6	1,1	1,2
	Fem	1,4	0,7	0,8
- Hematología Clínica	Total	0,5	2,4	2,6
	Masc	0,2	2,3	2,8
	Fem	0,3	2,4	2,6
- Genética Médica (!)	Total	0,2	1,0	1,1
	Masc	0,0	0,9	0,9
	Fem	0,2	1,1	1,1
- Soporte Nutricional	Total	0,3	2,9	2,9
	Masc	0,1	1,9	1,9
	Fem	0,2	4,2	4,2
- Anestesiología	Total	0,9	0,3	0,3
	Masc	0,2	0,5	0,5
	Fem	0,7	0,2	0,2

* Incluye pacientes hospitalizados

(!) No incluye el número de atenciones de los familiares de los pacientes



PERU

Ministerio de Salud

Instituto Nacional de Enfermedades Neoplásicas
Departamento de Epidemiología y Estadística del Cáncer9.- BASE DE DATOS CONSULTA EXTERNA SEGÚN DPTO. MEDICO Y SERVICIOS
OCTUBRE - 2015

DEPARTAMENTOS MEDICOS Y SERVICIOS	Sexo	Consultas Nuevas	Consultas Reingresos	Consultas Continuadores ó Repetidas	TOTAL (N+R+C)	Consultas x Primera Vez Nuevos+Reing	Consultas Sucesivas Reing+Cant
CABEZA Y CUELLO	Total	301	194	1 086	1 581	495	1 280
	Masc	119	71	394	584	190	465
	Fem	182	123	692	997	305	815
- Cabeza y Cuello	Total	172	144	717	1 033	316	861
	Masc	66	45	237	348	111	282
	Fem	106	99	480	685	205	579
- Oftalmología	Total	47	22	139	208	69	161
	Masc	23	10	66	99	33	76
	Fem	24	12	73	109	36	85
- Odontología	Total	82	28	230	340	110	258
	Masc	30	16	91	137	46	107
	Fem	52	12	139	203	64	151
ESPECIALIDADES QUIRURGICAS	Total	86	31	407	524	117	438
	Masc	35	15	131	181	50	146
	Fem	51	16	276	343	67	292
- Cirugía Plástica y Reconstructiva	Total	45	7	206	258	52	213
	Masc	16	4	54	74	20	58
	Fem	29	3	152	184	32	155
- Ortopedia Oncológica	Total	41	24	201	266	65	225
	Masc	19	11	77	107	30	88
	Fem	22	13	124	159	35	137
ESPECIALIDADES MEDICAS	Total	1 651	283	3 663	5 597	1 934	3 946
	Masc	559	97	1 182	1 838	656	1 279
	Fem	1 092	186	2 481	3 759	1 278	2 667
- Cardiología *	Total	565	111	391	1 067	676	502
	Masc	178	39	108	325	217	147
	Fem	387	72	283	742	459	355
- Endocrinología	Total	90	20	362	472	110	382
	Masc	21	6	60	87	27	66
	Fem	69	14	302	385	83	316
- Gastroenterología	Total	220	70	350	640	290	420
	Masc	78	24	115	217	102	139
	Fem	142	46	235	423	188	281
- Infectología	Total	117	10	426	553	127	436
	Masc	47	6	186	239	53	192
	Fem	70	4	240	314	74	244
- Nefrología	Total	51	5	210	266	56	215
	Masc	22	2	77	101	24	79
	Fem	29	3	133	165	32	136
- Neumología	Total	123	17	234	374	140	251
	Masc	38	7	85	130	45	92
	Fem	85	10	149	244	95	159
- Neurología	Total	86	22	134	242	108	156
	Masc	30	8	55	93	38	63
	Fem	56	14	79	149	70	93
- Psicología	Total	66	6	137	209	72	143
	Masc	26	2	38	66	28	40
	Fem	40	4	99	143	44	103
- Psiquiatría	Total	9	1	17	27	10	18
	Masc	3	1	2	6	4	3
	Fem	6	0	15	21	6	15
- Rehabilitación Oncológica	Total	54	6	13	73	60	19
	Masc	15	1	5	21	16	6
	Fem	39	5	8	52	44	13
- Tratamiento del Dolor	Total	270	15	1 389	1 674	285	1 404
	Masc	101	1	451	553	102	452
	Fem	169	14	938	1 121	183	952
OTROS SERVICIOS	Total	302	10	260	572	312	270
	Masc	78	3	88	169	81	91
	Fem	224	7	172	403	231	179
- Hematología Clínica	Total	40	3	102	145	43	105
	Masc	13	2	34	49	15	36
	Fem	27	1	68	96	28	69
- Genética Médica (!)	Total	35	1	37	73	36	38
	Masc	7	0	6	13	7	6
	Fem	28	1	31	60	29	32
- Soporte Nutricional	Total	23	0	67	90	23	67
	Masc	13	0	25	38	13	25
	Fem	10	0	42	52	10	42
- Anestesiología	Total	204	6	54	264	210	60
	53,00	45	1	23	69	46	24
	Fem	159	5	31	195	164	36

* Incluye pacientes hospitalizados

(!) No incluye el número de atenciones de los familiares de los pacientes



PERU

Ministerio de Salud

Instituto Nacional de Enfermedades Neoplásicas
Departamento de Epidemiología y Estadística del Cáncer

II.- INDICADORES DE CONSULTA EXTERNA

OCTUBRE - 2015

10.- INDICADORES DE CONSULTA EXTERNA POR MEDICO

INDICADORES CONSULTA EXTERNA POR MEDICO	Nº de Consultas	Días Atendidos	Nº de Médicos	Promedio Diario Por Médico
DIRECCION DE CIRUGIA				
ABDOMEN	1 008	13	9	
Médicos Staff	895	13	8	
- Chávez Iván	75	10		7,50
- Celis Juan	62	9		6,89
- Payet Eduardo	127	9		14,11
- Ruíz Eloy	79	7		11,29
- Berrospi Francisco	91	7		13,00
- Young Frank	86	8		10,75
- Luque-Vásquez Carlos	122	9		13,56
- Cabala José	253	13		19,46
Médicos Fellows/Residentes	113	13	3	
- Fernández Ramiro	2	1		2,00
- Rodríguez Noé	110	12		9,17
- Solís Carlos	1	1		1,00
CABEZA Y CUELLO	1 581			-
- Cabeza y Cuello	1 033	13	5	
Médicos Staff	1 030	13	5	
- Salas Abraham	570	13		43,85
- Postigo Juan	137	8		17,13
- Sánchez Pedro	139	9		15,44
- Torres Fernando	85	6		14,17
- Gutiérrez José	99	8		12,38
Médicos Fellows/Residentes	3	13	1	
- Manrique Ronald	3	1		3,00
- Oftalmología	208	15	2	
- Serpa Solón	82	11		7,45
- Cruzado Deyvi	126	12		10,50
- Odontología	340	23	4	
- Asurza Ricardo	32	6		5,33
- Rivas Samantha	112	12		9,33
- Cavero Cristina	91	22		4,14
- Meza Juan	105	20		5,25
ESPECIALIDADES QUIRURGICAS	524		7	-
- Cirugía Plástica y Reconstructiva	258	17	4	
- Delgado Ricardo	32	9		3,56
- López Jesús	74	12		6,17
- Chávez Miguel	57	11		5,18
- Ramírez Luis	95	13		7,31
- Ortopedia Oncológica	266	12	3	
- Pardo Juan Carlos	6	3		2,00
- Iberico Walter	93	12		7,75
- Salazar Darwin	167	12		13,92
GINECOLOGÍA	2 738	20	16	
Médicos Staff	2 148	20	9	
- Álvarez Manuel	292	14		20,86
- Velarde Carlos	117	12		9,75
- Valdivia Henry	201	11		18,27
- Sánchez Marco	333	15		22,20
- Montoya Absalón	88	4		22,00
- López Aldo	277	11		25,18
- Zevallos Albert	215	15		14,33
- Villoslada Vladimir	363	13		27,92
- Marrufo Carlos	262	9		29,11
Médicos Fellows/Residentes	590	20	7	
- Zelada José	74	8		9,25
- Guevara Andrés	76	8		9,50
- Hernández Luis	97	16		6,06
- Muñoz Miguel	179	17		10,53
- Ramos María	141	17		8,29
- Amorin Milagros	1	1		1,00
- Mateo Yoel	22	9		2,44



PERU

Ministerio de Salud

Instituto Nacional de Enfermedades Neoplásicas
Departamento de Epidemiología y Estadística del Cáncer

II.- INDICADORES DE CONSULTA EXTERNA

OCTUBRE - 2015

10.- INDICADORES DE CONSULTA EXTERNA POR MEDICO

INDICADORES CONSULTA EXTERNA POR MEDICO	N° de Consultas	Días Atendidos	N° de Médicos	Promedio Diario Por Médico
DIRECCION DE CIRUGIA				
NEUROCIROGIA	420	12	4	
Médicos Staff	420	12	4	
- Ojeda Luis	166	12		13,83
- Orrego Enrique	135	12		11,25
- Deza Pedro	36	5		7,20
- Rubio Crisógono	83	8		10,38
MAMAS Y TEJIDOS BLANDOS	1 683	11	11	
Médicos Staff	1 624	11	10	
- Abugattás Julio	3	3		1,00
- Cotrina José	119	8		14,88
- De la Cruz Miguel	285	11		25,91
- Calderon Gabriela	215	9		23,89
- Galarreta Carlos	162	9		18,00
- Dunstan Jorge	189	11		17,18
- Vilchez Sheila	133	8		16,63
- Falla Martín	125	6		20,83
- Velarde Marco	206	11		18,73
- Mendoza Zulma	187	8		23,38
Médicos Fellows/Residentes	59	11	2	
- Valer Jesús	1	1		0,09
- Díaz Danilo	58	11		
TÓRAX	467	12	7	
Médicos Staff	467	12	7	
- De La Guerra Alberto	107	9		11,89
- Amorín Edgar	62	8		7,75
- Rojas Víctor	44	11		4,00
- Rivera Julio	77	9		8,56
- Ferrer Enrique	133	11		12,09
- Bracamonte Luis	1	1		1,00
- Guillén María	43	4		10,75
UROLOGÍA	1 510	12	8	
Médicos Staff	1 510	12	8	
- Morante Carlos	152	11		13,82
- Meza Luis	148	11		13,45
- Destefano Víctor	109	11		9,91
- Díaz Gilmer	240	11		21,82
- Franco Enrique	183	12		15,25
- Quiroa Fernando	228	11		20,73
- Cohaila Luis	255	11		23,18
- Yabar Eriberto	195	12		16,25
DIRECCION DE MEDICINA				
ONCOLOGIA MEDICA	5 821	25	17	
Médicos Staff	5 818	25	16	
- Mas Luis	867	25		34,68
- Gómez Henry	25	10		2,50
- Neciosup Silvia	246	15		16,40
- Castañeda Carlos	313	20		15,65
- Montenegro Paola	205	14		14,64
- Castro Víctor	535	20		26,75
- Olivera Mivael	203	15		13,53
- Valdiviezo Natallia	956	25		38,24
- Quintana Shirley	226	17		13,29
- Munive Carlos	550	20		27,50
- Villena Marco	146	4		36,50
- Calderón Mónica	356	20		17,80
- Fuentes Hugo	341	18		18,94
- Muñante Bruno	246	15		16,40
- Vásquez Jule	220	10		22,00
- Reátegui Rocío	383	22		17,41
Médicos Residentes	3	25	3	
- Aliaga Karina	1	1		1,00
- Paitán Víctor	1	1		1,00
- Vilcarano Abner	1	1		1,00



PERU

Ministerio de Salud

Instituto Nacional de Enfermedades Neoplásicas
Departamento de Epidemiología y Estadística del Cáncer

II.- INDICADORES DE CONSULTA EXTERNA

OCTUBRE - 2015

10.- INDICADORES DE CONSULTA EXTERNA POR MEDICO

INDICADORES CONSULTA EXTERNA POR MEDICO	Nº de Consultas	Días Atendidos	Nº de Médicos	Promedio Diario Por Médico
DIRECCION DE MEDICINA				
ESPECIALIDADES MEDICAS	5 597	-	35	
- Cardiología *	1 067	26	3	
- Ruiz Enrique	332	20		16,60
- Ayala Leonor	382	24		15,92
- Burgos Jorge	353	23		15,35
- Endocrinología	472	25	3	
- Calderón Rolando	35	4		8,75
- Rodríguez Rosario	227	18		12,61
- La Rosa Romyna	210	25		8,40
- Gastroenterología	640	25	4	
- Barreda Fernando	205	10		20,50
- Combe Juan	93	8		11,63
- Liu Humberto	226	17		13,29
- Valdivia Daniel	116	17		6,82
- Infectología	553	20	4	
- Cuéllar Luis	40	7		5,71
- Velarde Juan	140	14		10,00
- Holguín Alexis	127	9		14,11
- Portillo Diana	246	15		16,40
- Nefrología	266	12	1	
- Macalupú Richard	266			22,17
- Neumología	374	20	3	
- Gutarra Katherine	66	11		6,00
- Saavedra Carlos	160	16		10,00
- Tay Luis	148	16		9,25
- Neurología	242	24	2	
- Arbaiza Daniel	117	12		9,75
- Quispe William	125	13		9,62
- Psicología	209	25	7	
- Galarza Giovanna	20	12		1,67
- Arguelles Rosa	29	13		2,23
- Agurto Filomena	40	22		1,82
- Bernedo Hernán	38	18		2,11
- Arrunátegui Flor	21	13		1,62
- Lamas Fernando	28	15		1,87
- Sánchez José	33	17		1,94
- Psiquiatría	27	7	1	
- Lozada Hugo	27			3,86
- Rehabilitación Oncológica	73	12	1	
- Vallejos Omar	73			6,08
- Medicina Paliativa y Tto. Dolor	1 674	25	6	
- Díaz Gloria	272	15		18,13
- Otoy Miguel	232	15		15,47
- Echelin María	299	18		16,61
- Ortiz Irma	359	18		19,94
- Valderrama Héctor	353	17		20,76
- Zapata Carla	159	7		22,71
ONCOLOGIA PEDIATRICA	1 080	25	11	
Médicos Staff	1 018	25	9	
- Pérez Clara	142	15		9,47
- García Juan	83	9		9,22
- Maradiegue Essy	62	7		8,86
- Chávez Sharon	13	5		2,60
- Ugaz Cecilia	207	17		12,18
- Montoya Jaqueline	106	8		13,25
- Caloretti Victoria	172	16		10,75
- Pascual Claudia	113	11		10,27
- Ordoñez Katy	120	10		12,00
Médicos Residentes	62	25	2	
- Morales Roxana	31	7		4,43
- Zapata Arturo	31	6		5,17

* Incluye pacientes hospitalizados



PERU

Ministerio de Salud

Instituto Nacional de Enfermedades Neoplásicas
Departamento de Epidemiología y Estadística del Cáncer

II.- INDICADORES DE CONSULTA EXTERNA

OCTUBRE - 2015

10.- INDICADORES DE CONSULTA EXTERNA POR MEDICO

INDICADORES CONSULTA EXTERNA POR MEDICO	Nº de Consultas	Días Atendidos	Nº de Médicos	Promedio Diario Por Médico
DIRECCION DE MEDICINA				
EMERGENCIA	1 564	29	118	
- Acevedo Gustavo	17	13		1,31
- Aliaga Karina	1	1		1,00
- Alvarez Luis	1	1		1,00
- Amorin Edgar	1	1		1,00
- Amorin Milagros	4	2		2,00
- Baca Carlos	1	1		1,00
- Ballón Karinthia	2	2		1,00
- Banda José	1	1		1,00
- Barreda Luis	2	2		1,00
- Belzusrri Odorico	1	1		1,00
- Biamont Juan	2	2		1,00
- Breña Hugo	28	9		3,11
- Cabala José	1	1		1,00
- Caballero Edwin	2	2		1,00
- Cabero Octavio	4	4		1,00
- Callo Raúl	35	7		5,00
- Callupe José	4	4		1,00
- Calmet Wilder	8	4		2,00
- Caloretti Victoria	7	5		1,40
- Camones Richard	67	13		5,15
- Cárdenas Fernando	5	1		5,00
- Castañeda Carlos	1	1		1,00
- Chávez Javier	1	1		1,00
- Chávez Miguel	1	1		1,00
- Cohaila Luis	1	1		1,00
- De La Cruz Giovanni	22	9		2,44
- Deza Pedro	2	2		1,00
- Díaz Gilmer	1	1		1,00
- Díaz Rosdali	5	3		1,67
- Echelín María	1	1		1,00
- Enríquez Daniel	3	3		1,00
- Espinoza Juan	8	4		2,00
- Félix Edison	2	2		1,00
- Ferrer Enrique	2	1		2,00
- Fracchia Niro	10	2		5,00
- Fuentes Rivera Paola	1	1		1,00
- Galarreta José	1	1		1,00
- Galdo Raúl	10	5		2,00
- Gálvez Marco	11	4		2,75
- García Elica	38	11		3,45
- García Johana	1	1		1,00
- González Ana	4	3		1,33
- Gutarra Katherine	1	1		1,00
- Haro Juan	460	26		17,69
- Hernández Eddy	9	6		1,50
- Hernández Luis	5	5		1,00
- Laura Marco	1	1		1,00
- Leonardo Angela	16	5		3,20
- Loayza Edgar	26	10		2,60
- Luque-Vásquez Carlos	2	2		1,00
- Macalupú Richard	2	2		1,00
- Manrique Marco	14	4		3,50
- Marquillo Javier	1	1		1,00
- Marquina Juan	2	2		1,00
- Más Luis	2	2		1,00
- Mateo Yoel	18	3		6,00
- Mauricio Jaqueline	1	1		1,00
- Mendoza Willington	10	3		3,33
- Meza Luis	1	1		1,00
- Miranda Luis	76	14		5,43
- Montoya Absalón	1	1		1,00
- Montoya Jaqueline	11	6		1,83
- Morales Roxana	25	13		1,92



PERU

Ministerio de Salud

Instituto Nacional de Enfermedades Neoplásicas
Departamento de Epidemiología y Estadística del Cáncer

II.- INDICADORES DE CONSULTA EXTERNA

OCTUBRE - 2015

10.- INDICADORES DE CONSULTA EXTERNA POR MEDICO

INDICADORES CONSULTA EXTERNA POR MEDICO	Nº de Consultas	Días Atendidos	Nº de Médicos	Promedio Diario Por Médico
DIRECCION DE MEDICINA				
EMERGENCIA...				
- Morante Carlos	1	1		1,00
- Munive Carlos	1	1		1,00
- Muñante Bruno	1	1		1,00
- Muñoz Miguel	8	6		1,33
- Muro Johnny	8	4		2,00
- Ojeda Luis	1	1		1,00
- Olivera Mivael	1	1		1,00
- Orbegoso Luis	1	1		1,00
- Ordoñez Katy	1	1		1,00
- Pacheco Cristian	15	8		1,88
- Paitán Víctor	12	8		1,50
- Palacios Manuel	10	5		2,00
- Pardo Juan	1	1		1,00
- Paredes Oscar	7	5		1,40
- Pascual Claudia	9	7		1,29
- Polo Nelly	5	3		1,67
- Poma Nathaly	6	4		1,50
- Quiroa Fernando	1	1		1,00
- Quispe William	1	1		1,00
- Rabanal Connie	6	5		1,20
- Ramírez Ana María	77	14		5,50
- Ramos Clenia	3	1		3,00
- Ramos María	15	10		1,50
- Reaño Rómulo	13	7		1,86
- Reátegui Rocío	5	5		1,00
- Reyes Néstor	17	14		1,21
- Rivera Víctor	18	6		3,00
- Rodríguez Manuel	21	6		3,50
- Rodríguez Noé	2	1		2,00
- Rojas Jorge	62	12		5,17
- Saavedra Carlos	1	1		1,00
- Salas Abraham	1	1		1,00
- Salas Carlos	1	1		1,00
- Salas Henry	6	5		1,20
- Salazar Darwin	1	1		1,00
- Sánchez Luis	72	24		3,00
- Sánchez Marco	1	1		1,00
- Sandoval Cindy	2	2		1,00
- Serrano Fiorella	5	5		1,00
- Tay Luis	2	2		1,00
- Trillo Joaquín	20	8		2,50
- Ugaz Cecilia	1	1		1,00
- Valderrama Héctor	2	2		1,00
- Valdivia Daniel	2	2		1,00
- Valdiviezo Natalia	2	2		1,00
- Valencia Fernando	1	1		1,00
- Valencia Guillermo	23	8		2,88
- Velarde Carlos	1	1		1,00
- Vera Daniel	2	1		2,00
- Vera Giuliano	25	14		1,79
- Vilcarano Abner	11	5		2,20
- Villoslada Vladimir	2	2		1,00
- Yabar Eriberto	1	1		1,00
- Zapata Arturo	42	17		2,47
- Zelada José	4	4		1,00
DIRECCION DE RADIOTERAPIA	-	-	-	-
RADIOTERAPIA	1 987	21	14	
Médicos Staff	1 957	21	13	
- Moscol Jorge	1	1		1,00
- Heredia Adela	6	6		1,00
- Sarria B. Gustavo	16	9		1,78
- Marquina Juan	201	14		14,36
- Lachos Alberto	23	9		2,56
- Cárdenas Herbert	139	17		8,18
- Belzusarri Odorico	129	16		8,06

**II.- INDICADORES DE CONSULTA EXTERNA****OCTUBRE - 2015****10.- INDICADORES DE CONSULTA EXTERNA POR MEDICO**

INDICADORES CONSULTA EXTERNA POR MEDICO	Nº de Consultas	Días Atendidos	Nº de Médicos	Promedio Diario Por Médico
DIRECCION DE RADIOTERAPIA	-	-	-	-
RADIOTERAPIA				
Médicos Staff				
- Fuentes Rivera Paola	246	17		14,47
- Miranda Yesenia	245	18		17,11
- Avalos Alicia	274	18		16,40
- Negreiros Tatiana	210	16		13,13
- Sandoval Cindy	325	20		16,25
- Ballón Karinthia	142	16		8,88
Médicos Residentes	30	21	7	
- Custodio Cleysser	3	3		1,00
- Pimentel Katty	3	2		1,50
- Malca Jenny	7	4		1,75
- Meza Rodolfo	1	1		1,00
- Cabrera Carla	13	7		1,86
- Sarria V. Gustavo	1	1		1,00
- Trejo Juan	2	2		1,00
MEDICINA NUCLEAR	85	18	4	
- Cano Roque	17	4		4,25
- Morales Rossana	16	3		5,33
- Saavedra Patricia	41	11		3,73
- Araujo Luis	11	8		1,38
CENTRO DE PREVENCIÓN	2 350	25	5	-
- Manrique Javier	232	13		17,85
- Horna Jorge	427	19		22,47
- Palacios Katherine	581	25		23,24
- Galdo Raúl	546	24		22,75
- Espinoza Juan	564	25		22,56
SERVICIO BAJO TARIFARIO DI	392	19	-	-
- Médicos - Cirugía	213			-
- Médicos - Medicina	179			-

II.- INDICADORES DE CONSULTA EXTERNA**OCTUBRE - 2015****10.- INDICADORES DE CONSULTA EXTERNA POR MEDICO**

INDICADORES CONSULTA EXTERNA POR MEDICO	Nº de Consultas	Días Atendidos	Nº de Médicos	Promedio Diario Por Médico
OTROS SERVICIOS	572		22	-
HEMATOLOGIA CLINICA	145	14	1	-
- Argumanis Luis	145			10,36
GENETICA MEDICA	73	16	4	-
- Sulcahuamán Yasser	17	5		3,40
- Mora Anali	2	2		1,00
- Castro María	53	12		4,42
- Acosta Marisa	1	1		1,00
SOPORTE NUTRICIONAL	90	8	1	-
- Rodríguez César	90			11,25
ANESTESIA	264	12	16	-
- Urquiza Juan	9	1		9,00
- Bailetti Juan	7	1		7,00
- Morales Milton	18	2		9,00
- Serruto Bernardo	70	7		10,00
- Santos Joel	8	1		8,00
- García Johana	7	1		7,00
- Chávez Ernesto	12	2		6,00
- Fernández Giuliana	12	2		6,00
- Calderon Gustavo	23	3		7,67
- Liviác Alcides	6	1		6,00
- Quinto Kelly	21	3		7,00
- Pimentel Miriam	13	3		4,33
- Vallejos Katherine	6	1		6,00
- Rojas Gabriela	20	3		6,67
- Vásquez Martín	19	3		6,33
- Campos Yanett	13	2		6,50

**II.- INDICADORES DE CONSULTA EXTERNA****OCTUBRE - 2015****10.- INDICADORES DE CONSULTA EXTERNA POR MEDICO**

INDICADORES CONSULTA EXTERNA POR MEDICO	Nº de Consultas	Días Atendidos	Nº de Médicos	Promedio Diario Por Médico
OTROS SERVICIOS	572		22	-
HEMATOLOGIA CLINICA	145	14	1	-
- Argumanis Luis	145			10,36
GENETICA MEDICA	73	16	4	-
- Sulcahuamán Yasser	17	5		3,40
- Mora Anali	2	2		1,00
- Castro María	53	12		4,42
- Acosta Marisa	1	1		1,00
SOPORTE NUTRICIONAL	90	8	1	-
- Rodríguez César	90			11,25
ANESTESIA	264	12	16	-
- Urquizo Juan	9	1		9,00
- Bailetti Juan	7	1		7,00
- Morales Milton	18	2		9,00
- Serruto Bernardo	70	7		10,00
- Santos Joel	8	1		8,00
- García Johana	7	1		7,00
- Chávez Ernesto	12	2		6,00
- Fernández Giuliana	12	2		6,00
- Calderon Gustavo	23	3		7,67
- Liviac Alcides	6	1		6,00
- Quinto Kelly	21	3		7,00
- Pimentel Miriam	13	3		4,33
- Vallejos Katherine	6	1		6,00
- Rojas Gabriela	20	3		6,67
- Vásquez Martín	19	3		6,33
- Campos Yanett	13	2		6,50



II.- INDICADORES DE CONSULTA EXTERNA				
OCTUBRE - 2015				
INDICADORES DE COLPOSCOPIAS POR MEDICO				
INDICADORES DE COLPOSCOPIAS POR MEDICO	N° de Exámenes	Días Atendidos	N° de Médicos	Promedio Diario Por Médico
Departamentos Médicos	207	-	7	-
GINECOLOGIA	16	9	6	-
- Valdivia Henry	1	1		1,00
- López Aldo	2	1		2,00
- Zevallos Albert	6	3		2,00
- Villoslada Vladimir	3	1		3,00
- Marrufo Carlos	2	2		1,00
- Zelada José	2	1		2,00
CENTRO DE PREVENCIÓN	191	17	3	-
- Manrique Javier	44	4		11,00
- Horna Jorge	26	3		8,67
- Palacios Katherine	121	10		12,10

II.- INDICADORES DE CONSULTA EXTERNA				
OCTUBRE - 2015				
INDICADORES DE PROCEDIMIENTOS ESPECIALES POR MEDICO				
INDICADORES DE PROCEDIMIENTOS ESPECIALES POR MEDICO	N° Atenciones	Días Atendidos	N° de Médicos	Promedio Diario Por Médico
PROCEDIMIENTOS ESPECIALES	765	-	6	-
MEDICINA	358	20	4	-
- Villena Marco	2	2		1,00
- Aliaga Karina	41	3		13,67
- Muñiz Johana	2	1		2,00
- Sánchez Luis	313	17		18,41
PEDIATRIA	407	20	2	-
- Ordoñez Katy	160	9		17,78
- Hernández Eddy	247	13		19,00

II.- INDICADORES DE CONSULTA EXTERNA				
OCTUBRE - 2015				
INDICADORES DE OTROS PROCEDIMIENTOS				
INDICADORES	N° Atenciones	Días Atendidos	N° de Profesionales	Promedio Diario
TOTAL	-	-	-	-
ATENCIÓN DE SERV. AL PACIENTE	-	-	-	-
- Nutrición	433	26	5	-
- Monzalbe Jenny	84	8		10,50
- Gutiérrez Sofia	88	9		9,78
- La Rosa Miriam	95	11		8,64
- Zambrano Luis	107	9		11,89
- Vilcahuamán Jonathan	59	6		9,83
ESPECIALIDADES MEDICAS	-	-	-	-
- Rehabilitación Física	575	25	8	-
- Román Carmen	77	12		6,42
- López Marisol	44	10		4,40
- Quicaña Luis	101	19		5,32
- Cornejo María	73	8		9,13
- Llanco Alcidez	58	12		4,83
- Machicao Cecilia	55	12		4,58
- Flores Oscar	107	15		7,13
- Gordillo Cecilia	60	10		6,00



PERU

Ministerio de Salud

Instituto Nacional de Enfermedades Neoplásicas
Departamento de Epidemiología y Estadística del Cáncer

**11.- INDICADORES DE CONSULTA EXTERNA POR DPTO. MEDICO SEGÚN SEXO - S.B.T.D.
OCTUBRE - 2015**

INDICADORES SERVICIO BAJO TARIFARIO DIFERENCIADO		% Del Total Consulta Externa	C.Repetidas por C.Primer Vez	Sucesivas / Nuevos
DEPARTAMENTOS MEDICOS	Sexo	%	Continuadores ----- Consulta P.Vez	Reingr. + Contin. ----- Nuevos
TOTAL	TOTAL	100,0	0,8	1,0
	Masc	28,8	0,8	0,9
	Fem	71,2	0,9	1,1
ABDOMEN	Total	4,8	0,7	0,9
	Masc	3,1	0,7	0,7
	Fem	1,8	0,8	1,3
CABEZA Y CUELLO	Total	8,9	0,5	0,7
	Masc	2,8	0,6	0,6
	Fem	6,1	0,4	0,7
GINECOLOGIA	Total	9,7	0,2	0,3
	Masc	-	-	-
	Fem	9,7	0,2	0,3
NEUROCIURUGIA	Total	1,8	0,8	0,8
	Masc	1,5	1,0	1,0
	Fem	0,3	0,0	0,0
MAMAS Y TEJIDOS BLANDOS	Total	16,1	0,6	0,9
	Masc	1,0	0,0	0,3
	Fem	15,1	0,7	1,0
TORAX	Total	5,1	0,2	0,3
	Masc	2,0	0,3	0,6
	Fem	3,1	0,1	0,2
UROLOGÍA	Total	7,9	0,9	1,1
	Masc	6,9	1,1	1,3
	Fem	1,0	0,3	0,3
MEDICINA	Total	33,7	2,2	2,5
	Masc	7,9	1,2	1,4
	Fem	25,8	2,7	3,0
ESPECIALIDADES MEDICAS	Total	8,9	0,9	0,9
	Masc	3,3	0,6	0,6
	Fem	5,6	1,2	1,2
PEDIATRIA	Total	0,5	0,0	0,0
	Masc	0,3	0,0	0,0
	Fem	0,3	0,0	0,0
RADIOTERAPIA	Total	2,6	0,3	0,3
	Masc	-	-	-
	Fem	2,6	0,3	0,3



PERU

Ministerio de Salud

Instituto Nacional de Enfermedades Neoplásicas
Departamento de Epidemiología y Estadística del Cáncer

12.- BASE DE DATOS CONSULTA EXTERNA SEGÚN SEXO - S. B. T. D.
OCTUBRE - 2015

DEPARTAMENTOS MEDICOS	Sexo	Consultas Nuevas	Consultas Reingresos	Consultas Continuadores ó Repetidas	TOTAL (N+R+C)	Consultas x Primera Vez Nuevos+Reing	Consultas Sucesivas Reing+Cont.
TOTAL	Total	193	19	180	392	212	199
	Masc	59	4	50	113	63	54
	Fem	134	15	130	279	149	145
ABDOMEN	Total	10	1	8	19	11	9
	Masc	7	0	5	12	7	5
	Fem	3	1	3	7	4	4
CABEZA Y CUELLO	Total	21	3	11	35	24	14
	Masc	7	0	4	11	7	4
	Fem	14	3	7	24	17	10
GINECOLOGIA	Total	29	3	6	38	32	9
	Masc	0	0	0	0	0	0
	Fem	29	3	6	38	32	9
NEUROCIRUGIA	Total	4	0	3	7	4	3
	Masc	3	0	3	6	3	3
	Fem	1	0	0	1	1	0
MAMAS Y TEJIDOS BLANDOS	Total	33	6	24	63	39	30
	Masc	3	1	0	4	4	1
	Fem	30	5	24	59	35	29
TORAX	Total	15	2	3	20	17	5
	Masc	5	1	2	8	6	3
	Fem	10	1	1	12	11	2
UROLOGÍA	Total	15	1	15	31	16	16
	Masc	12	1	14	27	13	15
	Fem	3	0	1	4	3	1
MEDICINA	Total	38	3	91	132	41	94
	Masc	13	1	17	31	14	18
	Fem	25	2	74	101	27	76
ESPECIALIDADES MEDICAS	Total	18	0	17	35	18	17
	Masc	8	0	5	13	8	5
	Fem	10	0	12	22	10	12
PEDIATRIA	Total	2	0	0	2	2	0
	Masc	1	0	0	1	1	0
	Fem	1	0	0	1	1	0
RADIOTERAPIA	Total	8	0	2	10	8	2
	Masc	0	0	0	0	0	0
	Fem	8	0	2	10	8	2



PERU

Ministerio de Salud

Instituto Nacional de Enfermedades Neoplásicas
Departamento de Epidemiología y Estadística del Cáncer

II.- INDICADORES DE CONSULTA EXTERNA POR DPTO. MEDICO - S.B.T.D.				
OCTUBRE - 2015				
13.- INDICADORES DE CONSULTA EXTERNA POR MEDICO				
INDICADORES CONSULTA EXTERNA POR MEDICO	Nº de Consultas	Días Atendidos	Nº de Médicos	Promedio Diario Por Médico
TOTAL	392	-		-
DIRECCION DE CIRUGIA	213	-	36	-
ABDOMEN	19	6	5	-
- Chávez Iván	8	5		1,60
- Ruíz Eloy	3	3		1,00
- Berrospi Francisco	1	1		1,00
- Young Frank	2	2		1,00
- Luque Vásquez Carlos	5	4		1,25
CABEZA Y CUELLO	35	8	6	-
- Salas Abraham	10	5		2,00
- Postigo Juan	2	2		1,00
- Sánchez Pedro	8	4		2,00
- Torres Fernando	6	2		3,00
- Gutiérrez José	1	1		1,00
- Serpa Solón	8	6		1,33
GINECOLOGÍA	38	11	7	-
- Santos Carlos	2	1		2,00
- Alvarez Manuel	3	3		1,00
- Velarde Carlos	5	2		2,50
- Valdivia Henry	5	2		2,50
- Sánchez Marco	11	5		2,20
- López Aldo	7	4		1,75
- Zevallos Albert	5	3		1,67
NEUROCIROLOGIA	7	5	2	-
- Ojeda Luis	2	1		2,00
- Orrego Enrique	5	4		1,25
MAMAS Y TEJIDOS BLANDOS	63	14	7	-
- Abuqattas Julio	11	5		2,20
- Cotrina Jose	15	6		2,50
- De La Cruz Miguel	4	2		2,00
- Calderón Gabriela	21	6		3,50
- Vilchez Sheila	3	2		1,50
- Falla Martin	7	4		1,75
- Velarde Marco	2	2		1,00
TÓRAX	20	10	5	-
- De La Guerra Alberto	1	1		1,00
- Amarin Edgar	16	9		1,78
- Rojas Víctor	1	1		1,00
- Rivera Julio	1	1		1,00
- Ferrer Enrique	1	1		1,00
UROLOGÍA	31	10	4	-
- Morante Carlos	18	8		2,25
- Meza Luis	6	4		1,50
- Franco Enrique	4	3		1,33
- Quiroa Fernando	3	1		3,00
DIRECCION DE MEDICINA	179	-	29	-
ONCOLOGIA MEDICA	132	15	13	-
- Mas Luis	20	9		2,22
- Gómez Henry	23	6		3,83
- Neciosup Silvia	4	4		1,00
- Castañeda Carlos	23	9		2,56
- Montenegro Paola	12	5		2,40
- Castro Víctor	4	3		1,33
- Quintana Shirley	2	2		1,00
- Olivera Mivael	9	7		1,29
- Munive Carlos	2	2		1,00
- Valdiviezo Natalia	7	5		1,40
- Calderón Mónica	6	4		1,50
- Villena Marco	4	4		1,00
- Fuentes Hugo	16	9		1,78

**II.- INDICADORES DE CONSULTA EXTERNA POR DPTO. MEDICO - S.B.T.D.****OCTUBRE - 2015****13.- INDICADORES DE CONSULTA EXTERNA POR MEDICO**

INDICADORES CONSULTA EXTERNA POR MEDICO	Nº de Consultas	Días Atendidos	Nº de Médicos	Promedio Diario Por Médico
ESPECIALIDADES MEDICAS	35	-	11	-
- Endocrinología	2	2	1	-
- Rodríguez Rosario	2			1,00
- Gastroenterología	14	8	4	-
- Barreda Luis	1	1		1,00
- Combe Juan	2	2		1,00
- Tay Luis	3	2		1,50
- Liu Humberto	8	6		1,33
- Infectología	2	2	1	-
- Cuéllar Luis	2			1,00
- Nefrología	3	3	1	-
- López Marga	3			1,00
- Neumología	3	3	1	-
- Gutarra Katherine	3			1,00
- Tratamiento del Dolor	8	5	2	-
- Otoy Miguel	1	1		1,00
- Echelin María	7	5		1,40
- Foniatría	1	1	1	-
- Poblete Mariela	1			1,00
HEMATOLOGIA CLINICA	2	2	1	-
- Argumanis Luis	2			1,00
PEDIATRIA ONCOLOGICA	2	1	1	-
- García Juan	2			2,00
DIRECCION DE RADIOTERAPIA	10	-	3	-
RADIOTERAPIA	10	7	3	-
- Sarria Gustavo	6	4		1,50
- Lachos Alberto	1	1		1,00
- Cárdenas Herbert	3	3		1,00



PERU

Ministerio de Salud

Instituto Nacional de Enfermedades Neoplásicas
Departamento de Epidemiología y Estadística del Cáncer

14.- CONSULTA EXTERNA POR TIPO DE CONSULTA

OCTUBRE - 2015

DEPARTAMENTOS MEDICOS	TIPO DE CONSULTA				
	Controles	Resultados	Nuevos	Otros	Total
TOTAL - INEN	12 285	3 656	6 177	7 261	29 379
DIRECCION DE CIRUGIA	4 564	3 638	1 536	193	9 931
ABDOMEN	295	433	267	13	1 008
CABEZA Y CUELLO	879	301	301	100	1 581
- Cabeza y Cuello	614	246	172	1	1 033
- Oftalmología	103	54	47	4	208
- Odontología	162	1	82	95	340
ESPECIALIDADES QUIRURGICAS	358	78	86	2	524
- Cirugía Plástica y Reconstructiva	211	1	45	1	258
- Ortopedia Oncológica	147	77	41	1	266
GINECOLOGIA	1 400	987	315	36	2 738
NEUROCIROLOGIA	126	228	66	0	420
MAMAS Y TEJIDOS BLANDOS	1 029	424	229	1	1 683
TORAX	131	196	111	29	467
UROLOGIA	346	991	161	12	1 510
DIRECCION DE MEDICINA	5 597	7	2 704	5 754	14 062
ONCOLOGIA MEDICA	1 424	3	506	3 888	5 821
ESPECIALIDADES MEDICAS	3 260	0	1 651	686	5 597
- Cardiología *	361	0	565	141	1 067
- Endocrinología	382	0	90	0	472
- Gastroenterología	420	0	220	0	640
- Infectología	436	0	117	0	553
- Nefrología	215	0	51	0	266
- Neumología	251	0	123	0	374
- Neurología	156	0	86	0	242
- Psicología	143	0	66	0	209
- Psiquiatría	18	0	9	0	27
- Rehabilitación Oncológica	19	0	54	0	73
- Tratamiento del Dolor	859	0	270	545	1 674
ONCOLOGIA PEDIATRICA	908	0	43	129	1 080
EMERGENCIA	5	4	504	1 051	1 564
DIRECCION DE RADIOTERAPIA	1 666	5	395	6	2 072
RADIOTERAPIA	1 612	0	369	6	1 987
MEDICINA NUCLEAR	54	5	26	0	85
CENTRO DE PREVENCION	0	0	1 053	1 297	2 350
CENTRO DE PREVENCION	0	0	1 053	1 297	2 350
SERVICIO BAJO TARIFARIO DIFE	188	6	187	11	392
CIRUGIA	86	6	121	0	213
MEDICINA	102	0	66	11	179
OTROS SERVICIOS	270	0	302	0	572
HEMATOLOGIA CLINICA	105	0	40	0	145
GENETICA MEDICA	38	0	35	0	73
SOPORTE NUTRICIONAL	67	0	23	0	90
ANESTESIA	60	0	204	0	264

* Incluye pacientes hospitalizados



PERU

Ministerio de Salud

Instituto Nacional de Enfermedades Neoplásicas
Departamento de Epidemiología y Estadística del Cáncer

15.- INDICADORES DE CONSULTA EXTERNA - ATENDIDOS Y ATENCIONES

OCTUBRE - 2015

DEPARTAMENTOS MEDICOS	1era. Consulta (Nue+Reing)	Atenciones (Nue+Reing+Cont)	% 1era. Consulta Atenciones	Concentración Atenciones Atendidos	Rendimiento Hora Médico
TOTAL - INEN	7 981	29 379	27,2	3,7	3,89
DIRECCION DE CIRUGIA	2 532	9 931	25,5	3,9	-
ABDOMEN	328	1 008	32,5	3,1	3,50
CABEZA Y CUELLO	495	1 581	31,3	3,2	-
- Cabeza y Cuello	316	1 033	30,6	3,3	5,87
- Oftalmología	69	208	33,2	3,0	2,26
- Odontología	110	340	32,4	3,1	1,42
ESPECIALIDADES QUIRURGICAS	117	524	22,3	4,5	-
- Cirugía Plástica y Reconstructiva	52	258	20,2	5,0	1,43
- Ortopedia Oncológica	65	266	24,4	4,1	2,46
GINECOLOGIA	661	2 738	24,1	4,1	6,58
NEURO-ONCOLOGIA	98	420	23,3	4,3	2,84
SENOS Y TUMORES MIXTOS	407	1 683	24,2	4,1	5,19
TORAX	136	467	29,1	3,4	2,20
UROLOGIA	290	1 510	19,2	5,2	4,19
DIRECCION DE MEDICINA	3 231	14 062	23,0	4,4	-
ONCOLOGIA MEDICA	596	5 821	10,2	9,8	5,39
ESPECIALIDADES MEDICAS	1 934	5 597	34,6	2,9	-
- Cardiología *	676	1 067	63,4	1,6	3,98
- Endocrinología	110	472	23,3	4,3	2,74
- Gastroenterología	290	640	45,3	2,2	3,08
- Infectología	127	553	23,0	4,4	3,07
- Nefrología	56	266	21,1	4,8	5,54
- Neumología	140	374	37,4	2,7	2,17
- Neurología	108	242	44,6	2,2	2,42
- Psicología	72	209	34,4	2,9	0,48
- Psiquiatría	10	27	37,0	2,7	0,96
- Rehabilitación Oncológica	60	73	82,2	1,2	1,52
- Tratamiento del Dolor	285	1 674	17,0	5,9	4,65
ONCOLOGIA PEDIATRICA	86	1 080	8,0	12,6	2,76
EMERGENCIA	615	1 564	39,3	2,5	-
DIRECCION DE RADIOTERAPIA	448	2 072	21,6	4,6	-
RADIOTERAPIA	414	1 987	20,8	4,8	2,81
MEDICINA NUCLEAR	34	85	40,0	2,5	0,82
CENTRO DE PREVENCION	1 246	2 350	53,0	1,9	-
CENTRO DE PREVENCION	1 246	2 350	53,0	1,9	5,54
SERVICIO BAJO TARIFARIO DIFE	212	392	54,1	1,8	-
OTROS SERVICIOS	312	572	54,5	1,8	1,83

* Incluye pacientes hospitalizados

16.- INDICADORES DE CONSULTA EXTERNA SEGÚN PROCEDENCIA
OCTUBRE - 2015

Procedencia	Masc	Fem	TOTAL	%	Razón F/M
TOTAL	8 573	20 806	29 379	100,0	2,4
Amazonas	79	181	260	0,9	2,3
Ancash	297	905	1 202	4,1	3,0
Apurímac	90	184	274	0,9	2,0
Arequipa	106	162	268	0,9	1,5
Ayacucho	187	303	490	1,7	1,6
Cajamarca	281	690	971	3,3	2,5
Callao	407	833	1 240	4,2	2,0
Cuzco	136	305	441	1,5	2,2
Huancavelica	58	115	173	0,6	2,0
Huánuco	186	388	574	2,0	2,1
Ica	288	770	1 058	3,6	2,7
Junín	280	699	979	3,3	2,5
La Libertad	239	432	671	2,3	1,8
Lambayeque	282	729	1 011	3,4	2,6
Lima	4 780	11 834	16 614	56,6	2,5
Loreto	97	298	395	1,3	3,1
Madre de Dios	14	35	49	0,2	2,5
Moquegua	6	20	26	0,1	3,3
Pasco	40	121	161	0,5	3,0
Piura	398	893	1 291	4,4	2,2
Puno	30	102	132	0,4	3,4
San Martín	125	349	474	1,6	2,8
Tacna	45	107	152	0,5	2,4
Tumbes	64	143	207	0,7	2,2
Ucayali	57	184	241	0,8	3,2
Extranjero	1	24	25	0,1	24,0

Total Lima y Callao	5 187	12 667	17 854	60,8%	2,4
Total Otros Dptos.	3 385	8 115	11 500	39,1%	2,4

No Incluye a los extranjeros

REGIONES	MASCULINO	FEMENINO	TOTAL	%	Razón F/M
TOTAL	8 572	20 782	29 354	100,0	2,4
NORTE	1 640	3 973	5 613	19,1	2,4
LIMA - CALLAO	5 187	12 667	17 854	60,8	2,4
SELVA	293	866	1 159	3,9	3,0
CENTRO	564	1 323	1 887	6,4	2,3
SUR	888	1 953	2 841	9,7	2,2

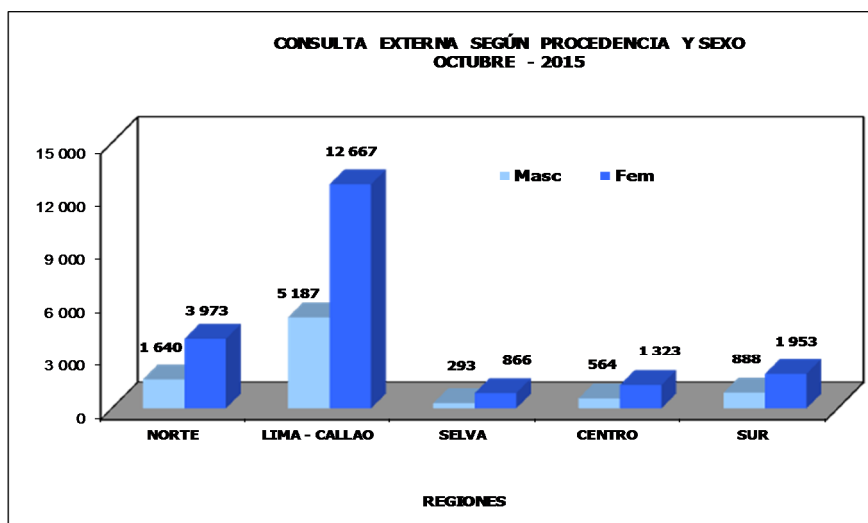
REGION NORTE

- Amazonas
- Piura
- Cajamarca
- Lambayeque
- La Libertad
- Ancash
- Tumbes

REGION LIMA-CALLAO

- Lima
- Callao

REGION SELVA

- Loreto
- San Martín
- Ucayali
- Madre de Dios

REGION CENTRO

- Huánuco
- Junín
- Pasco
- Huancavelica

REGION SUR

- Tacna
- Moquegua
- Arequipa
- Puno
- Ayacucho
- Apurímac
- Cuzco
- Ica

**17.- CONSULTA EXTERNA SEGÚN CONDICION SOCIO ECONOMICA
OCTUBRE - 2015**

CONDICION SOCIO ECONOMICA	SEXO		TOTAL	%
	FEMENINO	MASCULINO		
Hospitalar	1 544	503	2 047	7,0%
S.I.S.	16 863	6 994	23 857	81,2%
EsSalud	1 966	916	2 882	9,8%
El Servicio	314	132	446	1,5%
Social	119	28	147	0,5%
TOTAL	20 806	8 573	29 379	100,0%

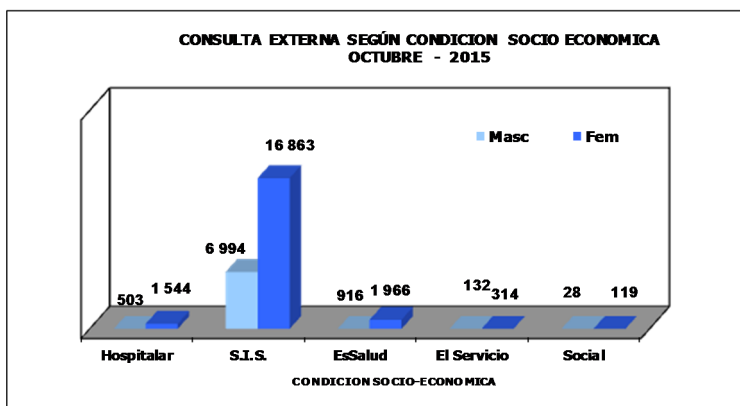



PERU

Ministerio de Salud

Instituto Nacional de Enfermedades Neoplásicas
Departamento de Epidemiología y Estadística del Cáncer



II.- CONDICION SOCIO ECONOMICA - CONSULTA EXTERNA
ENERO A OCTUBRE - 2015

18.- CONSULTA EXTERNA SEGÚN CONDICION SOCIO ECONOMICA

CONDICION SOCIO ECONOMICA	Hospitalar	S.I.S.	EsSalud	SBTD	Social	Atenciones
TOTAL	24 069	237 032	30 914	4 186	1 925	298 126
Enero	2 584	22 624	3 397	334	251	29 190
Febrero	2 429	22 068	3 141	73	224	27 935
Marzo	2 668	24 154	3 342	380	245	30 789
Abril	2 462	23 056	3 052	477	183	29 230
Mayo	2 696	23 031	2 840	319	198	29 084
Junio	2 385	23 893	3 095	433	163	29 969
Julio	2 226	23 826	3 033	465	147	29 697
Agosto	2 322	25 002	3 043	707	172	31 246
Septiembre	2 250	25 521	3 089	552	195	31 607
Octubre	2 047	23 857	2 882	446	147	29 379

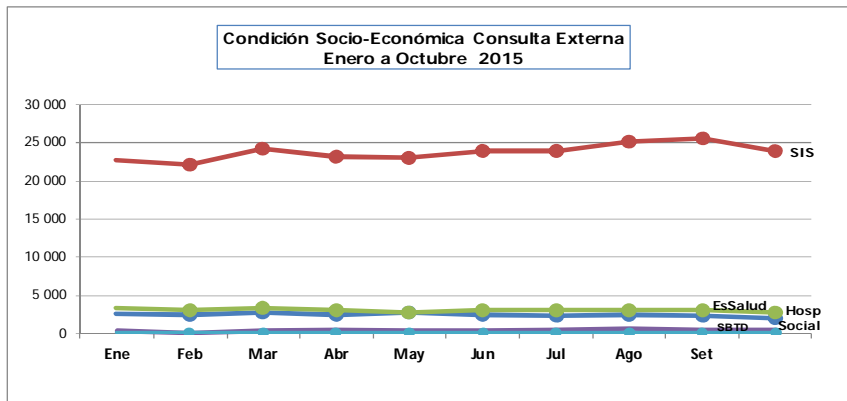



PERU

Ministerio de Salud

Instituto Nacional de Enfermedades Neoplásicas
Departamento de Epidemiología y Estadística del Cáncer**19.- INTERCONSULTAS SEGÚN DEPARTAMENTOS
Y SERVICIOS MEDICOS**

OCTUBRE - 2015

SERVICIOS MEDICOS	Sexo	TOTAL	% del Total Interconsulta
TOTAL	Total	1 255	100,0
	Masc	562	44,8
	Fem	693	55,2
CIRUGIA ONCOLOGICA	Total	137	10,9
	Masc	71	5,7
	Fem	66	5,3
- Abdomen	Total	37	2,9
	Masc	15	1,2
	Fem	22	1,8
- Cabeza y Cuello	Total	29	2,3
	Masc	19	1,5
	Fem	10	0,8
- Oftalmología	Total	29	2,3
	Masc	19	1,5
	Fem	10	0,8
- Especialidades Quirúrgicas	Total	6	0,5
	Masc	5	0,4
	Fem	1	0,1
Cirugía Plástica y Reconstructiva	Total	4	0,3
	Masc	3	0,2
	Fem	1	0,1
Ortopedia Oncológica	Total	2	0,2
	Masc	2	0,2
	Fem	0	0,0
- Neuro-oncología	Total	7	0,6
	Masc	3	0,2
	Fem	4	0,3
- Tórax	Total	58	4,6
	Masc	29	2,3
	Fem	29	2,3
ESPECIALIDADES MEDICAS	Total	1 089	86,8
	Masc	474	37,8
	Fem	615	49,0
- Endocrinología	Total	73	5,8
	Masc	24	1,9
	Fem	49	3,9
- Gastroenterología	Total	61	4,9
	Masc	28	2,2
	Fem	33	2,6
- Infectología	Total	359	28,6
	Masc	163	13,0
	Fem	196	15,6
- Nefrología	Total	140	11,2
	Masc	74	5,9
	Fem	66	5,3
- Neumología	Total	303	24,1
	Masc	116	9,2
	Fem	187	14,9
- Neurología	Total	101	8,0
	Masc	51	4,1
	Fem	50	4,0
- Psiquiatría	Total	7	0,6
	Masc	2	0,2
	Fem	5	0,4
- Rehabilitación Oncológica	Total	45	3,6
	Masc	16	1,3
	Fem	29	2,3
OTROS SERVICIOS MEDICOS	Total	29	2,3
	Masc	17	1,4
	Fem	12	1,0
- Hematología Clínica	Total	20	1,6
	Masc	13	1,0
	Fem	7	0,6
- Psicología	Total	9	0,7
	Masc	4	0,3
	Fem	5	0,4



PERU

Ministerio de Salud

Instituto Nacional de Enfermedades Neoplásicas
Departamento de Epidemiología y Estadística del Cáncer



**19.- INTERCONSULTAS SEGÚN DEPARTAMENTOS
Y SERVICIOS MEDICOS**

OCTUBRE - 2015

OTROS SERVICIOS	Sexo	TOTAL	% del Total Interconsulta
TOTAL	Total	275	21,9
	Masc	92	7,3
	Fem	183	14,6
- Rehabilitación Física	Total	275	21,9
	Masc	92	7,3
	Fem	183	14,6



PERU

Ministerio de Salud

Instituto Nacional de Enfermedades Neoplásicas
Departamento de Epidemiología y Estadística del Cáncer

II.- INDICADORES DE INTERCONSULTA

OCTUBRE - 2015

20.- INDICADORES DE INTERCONSULTA POR MEDICO

INDICADORES INTERCONSULTA POR MEDICO	N° de Interconsultas	Días Atendidos	N° de Médicos	Promedio Diario Por Médico
TOTAL	1 255	-	35	-
DIRECCION DE CIRUGIA	137	-	16	-
ABDOMEN	37	18	4	-
- Chávez Iván	16	5		3,20
- Young Frank	11	6		1,83
- Luque-Vásquez Carlos	7	6		1,17
- Cabala José	3	2		1,50
CABEZA Y CUELLO	29	-	2	-
Oftalmología	29	15	2	-
- Serpa Solón	13	7		1,86
- Buitrago Mario	16	9		1,78
ESPECIALIDADES QUIRURGICAS	6	-	3	-
Cirugía Plástica y Reconstructiva	4	3	2	-
- López Jesús	1	1		1,00
- Ramírez Luis	3	2		1,50
Ortopedia Oncológica	2	2	1	-
- Salazar Darwin	2			1,00
NEURO-ONCOLOGIA	7	3	3	-
- Ojeda Luis	2	1		2,00
- Deza Pedro	2	1		2,00
- Rubio Crisógono	3	1		3,00
TORAX	58	10	4	-
- De La Guerra Alberto	1	1		1,00
- Rivera Julio	15	3		5,00
- Ferrer Enrique	33	5		6,60
- Guillén María	9	2		4,50
DIRECCION DE MEDICINA	1 089	-	17	-
ESPECIALIDADES MEDICAS	1 089	-	17	-
- Endocrinología	73	16	2	-
- Rodríguez Rosario	36	12		3,00
- La Rosa Romyna	37	16		2,31
- Gastroenterología	61	20	2	-
- Liu Humberto	42	14		3,00
- Valdivia Daniel	19	8		2,38
- Infectología	359	20	4	-
- Cuéllar Luis	81	20		4,05
- Velarde Juan	90	20		4,50
- Holguin Alexis	87	20		4,35
- Portillo Diana	101	20		5,05
- Nefrología	140	17	2	-
- López Marga	51	16		3,19
- Macalupú Richard	89	16		5,56
- Neumología	303	20	3	-
- Gutarra Katherine	65	18		3,61
- Saavedra Carlos	136	20		6,80
- Tay Luis	102	20		5,10
- Neurología	101	17	2	-
- Arbaiza Daniel	50	12		4,17
- Quispe William	51	13		3,92
- Psiquiatría	7	6	1	-
- Lozada Hugo	7			1,17
- Rehabilitación Oncológica	45	17	1	-
- Vallejos Omar	45			2,65

**II.- INDICADORES DE INTERCONSULTA
OCTUBRE - 2015****20.- INDICADORES DE INTERCONSULTA_OTROS PROFESIONALES**

INDICADORES INTERCONSULTA OTROS PROFESIONALES	Nº de Interconsultas	Días Atendidos	Nº de Profesionales de la Salud	Promedio Diario
OTROS SERVICIOS	29	-	7	-
HEMATOLOGIA CLINICA	20	5	2	-
- Argumanis Luis	16	5		3,20
- Valentin Marivel	4	1		4,00
PSICOLOGIA	9	7	5	-
- Galarza Giovanna	1	1		1,00
- Arguelles Rosa	4	4		1,00
- Agurto Tomasa	1	1		1,00
- Lamas Fernando	1	1		1,00
- Sánchez José	2	2		1,00

20.- INDICADORES DE INTERCONSULTA_OTROS PROFESIONALES

INDICADORES INTERCONSULTA OTROS PROCEDIMIENTOS	Nº de Interconsultas	Días Atendidos	Nº de Profesionales de la Salud	Promedio Diario
Procedimientos	276	-	7	-
- Rehabilitación Física	276	25	7	-
- Román Carmen	46	9		5,11
- López Marisol	65	14		4,64
- Quicaña Luis	5	4		1,25
- Machicao Cecilia	74	15		4,93
- Llanco Alcidez	50	9		5,56
- Flores Oscar	27	7		3,86
- Gordillo Cecilia	9	3		3,00



PERU

Ministerio de Salud

Instituto Nacional de Enfermedades Neoplásicas
Departamento de Epidemiología y Estadística del Cáncer

III.- INDICADORES DE PROCEDIMIENTOS, ATENCIONES Y APLICACIONES
OCTUBRE - 2015

DIRECCION DE CIRUGIA	Unidad de Medida	Cantidad	Días Atendidos	Promedio
CABEZA Y CUELLO				
ODONTOLOGIA	Procedimiento	205	23	8,9
- Exodoncia		4	4	1,0
- Control Protético/Obt. Palatino		1	1	1,0
- Registro Protético Ocular der/izq		1	1	1,0
- Evaluación Pre-operatoria		29	11	2,6
- Otros Procedimientos		95	19	5,0
- Profilaxis		3	2	1,5
- Topicación con Fluor Gel		12	6	2,0
- Aplicación de Sellantes		30	12	2,5
- Curación Temporal		8	6	1,3
- Curación Definitiva		22	8	2,8
GINECOLOGIA/CENTRO DE PREVENCIÓN	Colposcopia	-	-	-
- Ginecología		16	9	1,8
- Centro de Prevención		191	17	11,2
DIRECCION DE MEDICINA	Procedimiento	Total	Días Atendidos	Promedio
ESPECIALIDADES MEDICAS				
CARDIOLOGÍA (Ambulatorio)	Procedimiento	1 522	26	58,5
- Riesgo Quirúrgico		552	26	21,2
- Electrocardiograma		542	26	20,8
- Evaluación		152	25	6,1
- Re-evaluación		15	11	1,4
- Eco-cardiograma		101	21	4,8
- Control		160	21	7,6
CARDIOLOGÍA (Hospitalizado)	Procedimiento	253	26	9,7
- Riesgo Quirúrgico		105	26	4,0
- Electrocardiograma		93	24	3,9
- Evaluación		30	15	2,0
- Re-evaluación		6	6	1,0
- Eco-cardiograma		17	9	1,9
- Control		2	1	2,0
REHAB. FISICA (Ambulatorio)	Procedimiento	575	25	23,0
REHAB. FISICA (Hospitalizado)	Procedimiento	275	25	11,0
DIRECCION DE ATENCION AL PACIENTE	Atenciones	433	26	-
NUTRICION		433		16,7
DIRECCION DE RADIOTERAPIA	Atenciones	Total	Días Atendidos	Promedio
Teleterapia (Aceleradores/Cobalto)	Atenciones	6 630	31	213,9
- Synergy Platform 6 MeV (AL)		479	20	24,0
- Synergy Infinity 6 MeV (AL)		601	20	30,1
- Synergy Full 6 MeV (AL)		724	20	36,2
- Equinox I Co. 60		1 610	31	51,9
- Equinox II Co. 60		1 750	31	56,5
- Equinox III Co. 60		1 466	31	47,3
Braquiterapia	Aplicaciones	182	20	9,1
- Alta Tasa de Dosis		182		
Aplicador Intrabeam	Aplicaciones	8	-	-
- Intraoperatorio		8	-	-
- Superficial		-	-	-
Procesos de Planificación	Pacientes			
- Verificación Rx.		35	20	1,8
- Simulador II Rx. (Placas 14x17)		265	20	13,3
- Simulador TAC Rx.		1	20	0,1
- Planificación y Contorno		62	20	3,1
- Máscaras Inmovilizadoras		85	20	4,3
- Simulador TEM (Tomografía Espiral Computarizada)		135	20	6,8
Irradiación	Unidades			
- Plaquetas		134	20	6,7
- Glóbulos Rojos		133	20	6,7

- **Synergy Infinity:** Lunes a Viernes, turno: mañana.

- **Synergy Full:** Lunes a Viernes, turnos: mañana y tarde.

- **Synergy Platform:** Lunes a Viernes, turnos: mañana y tarde. Inoperativo del 26 al 31-10-2015

- **Equinox I, II y III:** Lunes a Domingo, turnos: mañana, tarde y noche.



PERU

Ministerio de Salud

Instituto Nacional de Enfermedades Neoplásicas
Departamento de Epidemiología y Estadística del Cáncer**III.- INDICADORES DE PROCEDIMIENTOS Y APLICACIONES**
OCTUBRE - 2015

MEDICINA	Unidad de Medida	Cantidad	Días Atendidos	Promedio
Procedimientos Especiales	Procedimiento	426	20	21,3
- Médula Ósea		209	20	10,5
- Punción Lumbar		154	20	7,7
- Biopsia de Hueso		63	17	3,7
- Grupo de Edad		426	20	21,3
10 - 14 años		2	1	2,0
15 - 19 años		81	19	4,3
20 - 34 años		121	20	6,1
35 - 44 años		50	19	2,6
45 - 64 años		107	20	5,4
≥ de 65 años		65	17	3,8
Quimioterapia	Aplicaciones	3 378	28	120,6
- Bolo		46	10	4,6
- Infusión		3 332	28	119,0
- Grupo de Edad		3 378	28	120,6
10 - 14 años		3	3	1,0
16 - 19 años		184	28	6,6
20 - 34 años		507	28	18,1
35 - 44 años		550	28	19,6
45 - 64 años		1 569	28	56,0
≥ de 65 años		565	28	20,2
PEDIATRIA		Cantidad		Promedio
Procedimientos Especiales	Procedimiento	544	20	27,2
- Médula Ósea		178	20	8,9
- Punción Lumbar		358	20	17,9
- Biopsia de Hueso		8	7	1,1
- Grupo de Edad		544	20	27,2
00 - 04 años		128	20	6,4
05 - 09 años		234	20	11,7
10 - 14 años		172	20	8,6
≥ de 15 años		10	8	1,3
Quimioterapia	Aplicaciones	1 243	30	41,4
- Bolo		861	30	28,7
- Infusión		256	30	8,5
- Infusión-Bolo		126	29	4,3
- Grupo de Edad		1 243	30	41,4
00 - 04 años		417	30	13,9
05 - 09 años		401	30	13,4
10 - 14 años		390	30	13,0
≥ de 15 años		35	18	1,9



III.- OTROS INDICADORES DE ATENCIONES
OCTUBRE - 2015

DEPARTAMENTO DE ATENCION DE SERVICIOS AL PACIENTE	Atenciones	Total	Días Atendidos	Promedio
NUTRICION		433	-	-
- Según Departamentos Médicos de Origen	Atenciones	433	25	17,3
- Abdomen		150		
- Cabeza y Cuello		30		
- Ginecología		56		
- Mamas y Tejidos Blandos		114		
- Ortopedia Oncológica		1		
- Medicina		29		
- Neurocirugía		10		
- Pediatría		8		
- Tórax		12		
- Urología		21		
- Radioterapia		2		
- Según Tipo de Tratamiento	Atenciones	433	25	17,3
- Cirugía		66		
- Paliativo		6		
- Quimioterapia		117		
- Radioterapia		12		
- Braquiterapia		2		
- Otros		230		
- Según Diagnóstico Nutricional	Atenciones	433	25	17,3
- Desnutrición		93		
- Normal		154		
- Obesidad		101		
- Sobrepeso		85		
ESPECIALIDADES MEDICAS	TIPOS	Ambulatorio	Hospitalizado	TOTAL
REHABILITACION FISICA	TOTAL	575	276	851
- Fisioterapia en alteraciones músculo-esqueléticas	Procedimiento	181	18	199
- Algias		71	0	71
- Amputados		20	3	23
- Desacondicionamiento físico		2	3	5
- Disfunción urogenital		18	0	18
- Linfedemas		2	0	2
- Resecciones		68	12	80
- Fisioterapia en alteraciones neurológicas	Procedimiento	108	42	150
- Lesiones centrales		65	29	94
- Lesiones medulares		23	10	33
- Lesiones periféricas		20	3	23
- Fisioterapia en linfedemas de miembro	Procedimiento	43	1	44
- Linfedemas		43	1	44
- Fisioterapia en mamas	Procedimiento	191	24	215
- Cirugía mamaria		156	23	179
- Linfedemas		35	1	36
- Fisioterapia respiratoria	Procedimiento	52	191	243
- Fis.respiratoria		52	191	243

IV.- INDICADORES DE LABORATORIO
OCTUBRE - 2015
1.- INDICADORES DE LABORATORIO POR DEPARTAMENTOS MEDICOS

INDICADORES	Consulta Externa		Hospitalización		Total
	Ordenes	Pruebas Realizadas	Ordenes	Pruebas Realizadas	Pruebas Realizadas
Unidad de Medida	Ordenes	Prueb.Realiz	N° Ordenes	N° Prueb.Realiz	N° Prueb.Realiz
	N° Cons.Ext.	N° Ordenes	N° Egresos	N° Ordenes	N° Ordenes
TOTAL	1,00	4,87	11,73	6,27	5,26
DIRECCION DE CIRUGIA Y MEDICINA	1,13	4,89	10,71	6,38	5,30
DIRECCION DE CIRUGIA	0,62	4,19	2,98	4,46	4,25
ABDOMEN	1,51	4,86	3,16	5,31	4,94
CABEZA Y CUELLO	0,44	4,32	2,66	4,40	4,34
CIRUGIA PLASTICA Y RECONSTRUCTI	0,07	5,18	0,00	(-)	5,18
ORTOPEDIA ONCOLOGICA	0,31	5,00	1,20	4,33	4,85
GINECOLOGÍA	0,41	4,18	3,82	3,97	4,11
NEUROCIROGIA	0,53	4,23	2,48	4,83	4,39
MAMAS Y TEJIDOS BLANDOS	0,41	4,36	1,22	4,37	4,37
TÓRAX	0,70	4,01	3,93	4,56	4,15
UROLOGÍA	0,97	3,36	4,73	4,36	3,56
DIRECCION DE MEDICINA	1,49	5,09	23,27	6,78	5,58
ONCOLOGIA MEDICA	2,62	5,18	5,89	30,44	5,60
ONCOLOGIA PEDIATRICA	2,98	5,82	0,00	(-)	6,54
ESPECIALIDADES MEDICAS	0,45	3,66	(#)	(-)	3,66
EMERGENCIA	(-)	4,00	(-)	(-)	4,00
DIRECCION DE RADIOTERAPIA	0,41	4,84	9,50	2,21	4,78
RADIOTERAPIA	0,40	4,94	9,50	2,21	4,87
MEDICINA NUCLEAR	0,79	3,67	(#)	(-)	3,67
CENTRO DE PREVENCIÓN	0,08	2,23	(#)	(-)	2,23
CENTRO DE PREVENCIÓN	0,08	2,23	(#)	(-)	2,23
SERVICIO BAJO TARIFARIO DIFEREN	0,00	(-)	(#)	5,34	5,34
CIRUGIA S.B.T.D.	0,00	(-)	(#)	5,40	5,40
MEDICINA S.B.T.D.	0,00	(-)	(#)	5,32	5,32
OTROS SERVICIOS	1,95	4,75	(#)	2,74	4,65
BANCO DE SANGRE	(&)	6,70	(#)	1,00	6,68
HEMATOLOGIA CLINICA	0,41	3,73	(#)	(-)	3,73
GENETICA MEDICA	0,34	1,20	(#)	(-)	1,20
PATOLOGIA CLINICA	(&)	3,10	(#)	1,20	2,54
PATOLOGIA	(&)	6,96	(#)	4,38	6,86
UNIDAD DE CUIDADOS INTENSIVOS	(&)	(-)	(#)	5,20	5,20
SOPORTE NUTRICIONAL	0,00	(-)	(#)	(-)	(-)
OTROS (I)	1,41	2,12	(#)	4,33	2,18

(I) Incluye en Otros : UCI , Anestesia , Cirugia menor-Endoscopia

(&) No prestan servicio de consulta externa

(#) No prestan servicio de hospitalización (no tienen egresos)

(-) Las Ordenes corresponde a cada especialidad

2.- INDICADORES DE LABORATORIO POR AREA

INDICADORES	Cons.Externa	Hospitalización	Total
	Prueb/Orden	Prueb/Orden	Prueb/Orden
Unidad de Medida	Prueb.Realiz	Prueb.Realiz	Prueb.Realiz
	Ordenes	Ordenes	Ordenes
TOTAL	4,87	6,27	5,26
HEMATOLOGIA ESPECIAL	1,00	1,00	1,00
HEMATOLOGIA	7,20	7,77	7,37
BIOQUIMICA	5,12	7,59	5,83
MICROBIOLOGIA	1,60	1,71	1,65
INMUNOLOGIA	2,38	2,74	2,42

INDICADORES	Consulta Externa		Hospitalización		Total	
	Ordenes	Pruebas Realiz	Ordenes	Pruebas Realiz	Ordenes	Pruebas Realiz
	%	%	%	%	%	%
TOTAL	72,0%	66,6%	28,0%	33,4%	100,0%	100,0%
HEMATOLOGIA ESPECIAL	76,0%	76,0%	24,0%	24,0%	2,5%	0,5%
HEMATOLOGIA	69,8%	68,2%	30,2%	31,8%	33,2%	46,6%
BIOQUIMICA	70,9%	62,2%	29,1%	37,8%	38,7%	42,9%
MICROBIOLOGIA	58,6%	56,9%	41,4%	43,1%	11,8%	3,7%
INMUNOLOGIA	90,8%	89,6%	9,2%	10,4%	13,8%	6,3%

3.- BASE DE DATOS - LABORATORIO
OCTUBRE - 2015

Departamentos y/o Servicios Médicos	Consulta Externa		Hospitalización		TOTAL		Consulta Externa	Egresos
	Nº Ordenes	Nº Pruebas Realizadas	Nº Ordenes	Nº Pruebas Realizadas	Nº Ordenes	Nº Pruebas Realizadas		
TOTAL	29 286	142 493	11 412	71 517	40 698	214 010	29 379	973
DIRECCION DE CIRUGIA Y MEDICINA	27 128	132 638	10 402	66 330	37 530	198 968	23 993	971
DIRECCION DE CIRUGIA	6 133	25 715	1 793	7 997	7 926	33 712	9 931	601
ABDOMEN	1 520	7 387	316	1 678	1 836	9 065	1 008	100
CABEZA Y CUELLO	691	2 984	279	1 228	970	4 212	1 581	105
CIRUGIA PLASTICA Y RECONSTRUCTIVA	17	88	0	0	17	88	258	4
ORTOPEDIA ONCOLOGICA	82	410	24	104	106	514	266	20
GINECOLOGIA	1 117	4 664	485	1 925	1 602	6 589	2 738	127
NEUROCIRUGIA	223	944	77	372	300	1 316	420	31
MAMAS Y TEJIDOS BLANDOS	686	2 994	132	577	818	3 571	1 683	108
TÓRAX	326	1 308	106	483	432	1 791	467	27
UROLOGIA	1 471	4 936	374	1 630	1 845	6 566	1 510	79
DIRECCION DE MEDICINA	20 995	106 923	8 609	58 333	29 604	165 256	14 062	370
ONCOLOGIA MEDICA	15 247	78 913	7094	46 110	22 341	125 023	5 821	257
ONCOLOGIA PEDIATRICA	3 221	18 761	1 515	12 223	4 736	30 984	1 080	113
ESPECIALIDADES MEDICAS	2 519	9 217	0	0	2 519	9 217	5 597	0
EMERGENCIA	8	32	0	0	8	32	1 564	0
DIRECCION DE RADIOTERAPIA	854	4 130	19	42	873	4 172	2 072	2
RADIOTERAPIA	787	3 884	19	42	806	3 926	1 987	2
MEDICINA NUCLEAR	67	246	0	0	67	246	85	-
CENTRO DE PREVENCION	186	414	0	0	186	414	2 350	-
CENTRO DE PREVENCION	186	414	0	0	186	414	2 350	-
SERVICIO BAJO TARIFARIO DIFERENCIADO	0	0	933	4 986	933	4 986	392	-
CIRUGIA S.B.T.D.	0	0	259	1 399	259	1 399	213	-
MEDICINA S.B.T.D.	0	0	674	3 587	674	3 587	179	-
OTROS SERVICIOS	1 118	5 311	58	159	1 176	5 470	572	-
BANCO DE SANGRE	242	1 622	1	1	243	1 623	0	-
HEMATOLOGIA CLINICA	59	220	0	0	59	220	145	-
GENETICA MEDICA	25	30	0	0	25	30	73	-
PATOLOGIA CLINICA	72	223	30	36	102	259	0	-
PATOLOGIA	349	2 428	13	57	362	2 485	0	-
UNIDAD DE CUIDADOS INTENSIVOS	0	0	5	26	5	26	0	-
SOPORTE NUTRICIONAL	0	0	0	0	0	0	90	-
OTROS (!)	371	788	9	39	380	827	264	-

A partir del mes de Noviembre 2010, el número de pruebas realizadas en laboratorio se contabilizan por tipo de examen, no grupal

Área de Laboratorio	Consulta Externa		Hospitalización		TOTAL	
	Nº Ordenes	Nº Pruebas Realizadas	Nº Ordenes	Nº Pruebas Realizadas	Nº Ordenes	Nº Pruebas Realizadas
TOTAL	29 286	142 493	11 412	71 517	40 698	214 010
HEMATOLOGIA ESPECIAL	782	782	247	247	1 029	1 029
HEMATOLOGIA	9 434	67 935	4 085	31 725	13 519	99 660
BIOQUIMICA	11 167	57 134	4 578	34 730	15 745	91 864
MICROBIOLOGIA	2 808	4 497	1 986	3 403	4 794	7 900
INMUNOLOGIA	5 095	12 145	516	1 412	5 611	13 557

Área de Laboratorio	Emergencia *	
	Nº Ordenes	Nº Pruebas Realizadas
TOTAL	8	32
HEMATOLOGIA ESPECIAL	0	0
HEMATOLOGIA	3	26
BIOQUIMICA	3	3
MICROBIOLOGIA	2	3
INMUNOLOGIA	0	0

* Incluido en los totales de Laboratorio



PERU

Ministerio de Salud

Instituto Nacional de Enfermedades Neoplásicas
Departamento de Epidemiología y Estadística del Cáncer**5.- PRUEBAS REALIZADAS EN LABORATORIO**

OCTUBRE - 2015

1.- PRUEBAS REALIZADAS SEGÚN TIPO DE EXAMEN						
Pruebas Realizadas	Hemat Especial	Hemat	Bioq	Microb	Inmuno	TOTAL
TOTAL	1 029	99 660	91 864	7 900	13 557	214 010
Acido Urico			1 893			1 893
AFP					343	343
Acido Urico en orina 24			3			3
Aga (Gases en sangre)			1 182			1 182
Aglutinaciones simples					4	4
Albumina Suero			4 830			4 830
Amilasa			265			265
Anaerobios				5		5
Anti Tiroglobulina					155	155
Bacilos copia: BK (ZIEHL)				1 100		1 100
Beta 2 microglobulina					375	375
Bilirrubina total			3 969			3 969
Bilirrubina directa			3 969			3 969
CA 125					313	313
CA 15 - 3					845	845
CA 19 - 9					321	321
CEA					671	671
Cadenas Libres					21	21
Calcio en Orina 24 h			5			5
Calcio Iónico			2 500			2 500
Calcio Sérico Total			81			81
Carbamazepina Sérica			4			4
Celulas Progenitoras HPC		37				37
Ciclosporina					48	48
Citomegalovirus IgG , Antic.					43	43
Citomegalovirus IgM, Antic.					45	45
Citomorfoloía: Médula Ósea	420					420
Citoquímica: Leucemia Aguda (LA)	39					39
Cloro			4 886			4 886
Cloro Orina 24 Horas			14			14
Clostridium Difficile				42		42
Colesterol (HDL)			423			423
Colesterol (LDL)			423			423
Colesterol (VLDL)			299			299
Colesterol Total			564			564
Constantes Corpusculares		12 252				12 252
Coprocultivo				93		93
CPK - MB			21			21
Creatinina			10 006			10 006
Creatinina Fosfoquinasa (CPK)			52			52
Cultivos de Secreción Anal				72		72
Cultivos de Secreción Nasal				70		70
Cultivo de BK Automatizado				275		275
Criptococo				49		49
CYFRA 21-1					82	82
Detección de Virus IFD Directa				34		34
Detección de Virus IFD Influenza				21		21
Depuración Creatinina			262			262
Deshidrogenasa Láctica (DHL)			5 192			5 192
Difenilhidantoina (DPH)			10			10
Dimero D. Cuantitativo		1 745				1 745
Dosaje de Inmunoglobulina IGA					50	50
Dosaje de Inmunoglobulina IGG					64	64
Dosaje de Inmunoglobulina IGM					35	35
Dosaje de Metotrexate			72			72
Epstein Barr EA IgG					35	35
Epstein Barr EBNA IgG					35	35
Epstein Barr Virus (VCA) IgG, Antic.					41	41
Epstein Barr Virus (VCA) IgM, Antic.					41	41
Estradiol					64	64
Examen Directo Tinta China				13		13
Examen Microscopio de Heces				76		76
Factor reumatoideo					2	2
Fenómeno L. E.					1	1
Fibrinógeno		2 009				2 009



PERU

Ministerio de Salud

Instituto Nacional de Enfermedades Neoplásicas
Departamento de Epidemiología y Estadística del Cáncer**5.- PRUEBAS REALIZADAS EN LABORATORIO**

OCTUBRE - 2015

1.- PRUEBAS REALIZADAS SEGÚN TIPO DE EXAMEN

Pruebas Realizadas	Hemat Especial	Hemat	Bioq	Microb	Inmuno	TOTAL
FSH					71	71
Frotis de Sangre Periférica		12 255				12 255
Fosfatasa Alcalina			4 062			4 062
Fósforo			2 303			2 303
Fósforo en orina 24 h.			2			2
Gammaglutamil Transferasa			3 794			3 794
Glucosa			4 045			4 045
Glucosa LCR			546			546
Glucosa Líquidos			46			46
Glucosa : Test de Tolerancia (2h)			6			6
Gota Gruesa (Hemoparasitos)				4		4
Gram				438		438
Hemocultivo x (3)				1 364		1 364
Hemoglobina Glicosilada			231			231
Hemoglobina		13 035				13 035
Hematocrito		13 033				13 033
Hepatitis A: IgM (Anti HAV-IgM)					90	90
Hepatitis A: Total (Anti HAV-Total)					107	107
Hepatitis B: Ag. de superficie austral					1 466	1 466
Hepatitis B: Ac. Antiaustralia (AcHBs)					208	208
Hepatitis B: Ac. Anticore IgM (AcHBc IgM)					147	147
Hepatitis B: Ac. Anticore Total (AcHBe)					469	469
Hepatitis B: Ag. Epsilon (AgHBe)					100	100
Hepatitis B: Ac. Antiepsilon (AcHBe)					100	100
Hepatitis C: (Anti HCV)					627	627
Herpes Virus 1 IgG					36	36
Herpes Virus 2 IgG					34	34
Herpes Virus 1 IgM					35	35
Herpes Virus 2 IgM					34	34
HGC					306	306
Hongos				642		642
HIV 1-2, Antic.					1 378	1 378
HTLV-1-2, Antic.					718	718
Inmunofijación (orina/líquidos)					30	30
Inmunofijación (suero)					35	35
Investig. Coccidias				132		132
Investigación de Acaros				7		7
Investigación de Pneumocystis Jiroveci				2		2
Investig. Strongyloides (método)				162		162
Líquidos o Secreciones (Gram, koh)				369		369
LH					53	53
Magnesio			2 283			2 283
Magnesio en orina 24 horas			2			2
Mioglobina			5			5
Mielocultivo				3		3
Mycobacterium y Sensibilidad Rifam				51		51
Orina : Examen Completo				784		784
Orina : Sedimento				247		247
Ph. Heces				76		76
Parasitológico x 3				360		360
Parvovirus IgG					32	32
Parvovirus IgM					30	30
Potasio			5 169			5 169
Potasio orina 24 horas			14			14
Proteína C Reactiva					242	242
Proteínas LCR			546			546
Proteínas Líquidos			46			46
Proteínas Totales Suero			4 834			4 834
Proteinuria en orina 24 horas			80			80
Proteinograma Electroforético (Suero)					42	42
Proteinograma Electroforético (Orina/LCR)					34	34
Prueba de Galactomanano				273		273
PSA - Libre					54	54
PSA -Total					624	624



PERU

Ministerio de Salud

Instituto Nacional de Enfermedades Neoplásicas
Departamento de Epidemiología y Estadística del Cáncer**5.- PRUEBAS REALIZADAS EN LABORATORIO**

OCTUBRE - 2015

1.- PRUEBAS REALIZADAS SEGÚN TIPO DE EXAMEN						
Pruebas Realizadas	Hemat Especial	Hemat	Bioq	Microb	Inmuno	TOTAL
Reacción Inflamatoria en Heces				86		86
Recuento Celular y Diferencial de LCR	547					547
Recuento Celular de Otros Líquidos	23					23
Recuento de Glóbulos Rojos		12 255				12 255
Recuento de Leucocitos		12 300				12 300
Recuento de Linfocitos		1				1
Recuento de Plaquetas		12 387				12 387
Recuento de Reticulocitos		7				7
Reserva Alcalina (CO2)			2			2
Rubeolla IgG					34	34
Rubeolla IgM					34	34
Sangre Oculta en Heces (INM)				46		46
Set Virus Respiratorio IGG					2	2
Set Virus Respiratorio IGM					2	2
Sífilis: Serología					69	69
Sífilis Confirmatorio					38	38
Sífilis Tamizaje - Cualitativa					1 246	1 246
Sustancia Reductora				76		76
Sodio			5 151			5 151
Sodio orina 24 horas			14			14
T3					60	60
T4 Libre					408	408
TG					218	218
TSH					514	514
Tacrolimus					13	13
Test Graham (Oxiurus)				2		2
Testosterona					7	7
Tiempo Sangría (TS)		4				4
Tiempo Parcial Tromboplastina		2 788				2 788
Tiempo Protombina (TP)		3 646				3 646
Tiempo Trombina (TT)		1 747				1 747
Toxoplasma IgG, Antic.					37	37
Toxoplasma IgM, Antic.					35	35
Transaminasa (TGO)			6 368			6 368
Transaminasa (TGP)			6 349			6 349
Triglicéridos			545			545
Trypanozona Cruzí Antic.					49	49
Troponina T.			20			20
Tromboelastografía Rápida		2				2
Tromboelastografía Simple		1				1
Urea			4 417			4 417
Urea en Orina			59			59
Urocultivo y Antibiograma				926		926
Varicela IgG					27	27
Varicela IgM					28	28
Velocidad de Sedimentac. Globular		156				156



PERU

Ministerio de Salud

Instituto Nacional de Enfermedades Neoplásicas
Departamento de Epidemiología y Estadística del Cáncer**V.- INDICADORES DE RADIODIAGNÓSTICO
OCTUBRE - 2015**

1.- EXAMENES POR MEDICOS	VALIDADOS		SUPERVISADOS	
	Nº	%	Nº	%
TOTAL	13 121	100,0	13 121	100,0
Médicos Staff	7 562	57,6	13 121	100,0
- Huayanay Jorge	78	1,0	329	2,5
- Rodríguez Alejandro	812	10,7	1 908	14,5
- Rodríguez José	25	0,3	262	2,0
- Fariás Cilia	127	1,7	337	2,6
- Mendoza Ignacio	254	3,4	434	3,3
- Flores Raymundo	524	6,9	3 455	26,3
- Moreno Percy	220	2,9	387	2,9
- Navarro Tito	574	7,6	867	6,6
- Huaripata Pedro	305	4,0	510	3,9
- Sernaqué Raymundo	442	5,8	526	4,0
- Malca Carlos	148	2,0	508	3,9
- Angulo Natali	317	4,2	662	5,0
- Mendoza Víctor	54	0,7	67	0,5
- Orihuela Shirley	291	3,8	676	5,2
- Bayona Esmeralda	531	7,0	811	6,2
- Ríos Miguel	349	4,6	668	5,1
- Torres Yanet	390	5,2	677	5,1
- Bonilla Alejandra	2 121	28,0	37	0,3
Médicos Residentes	5 559	42,4	-	-
- Salcedo Cristhian	103	0,8	-	-
- Velásquez José	56	0,4	-	-
- Velezmoro Vanessa	140	1,1	-	-
- Zenteno Jhony	528	4,0	-	-
- Moreno Vanessa	9	0,1	-	-
- Flores Yannet	529	4,0	-	-
- Cheng Lester	341	2,6	-	-
- López Juan	933	7,1	-	-
- Huapaya Janice	168	1,3	-	-
- Matcorena Mónica	318	2,4	-	-
- Mauricio Jaqueline	352	2,7	-	-
- Vegas Danny	363	2,8	-	-
- Cerrón Carmen	391	3,0	-	-
- Evanan Wilfredo	191	1,5	-	-
- Huayanay Jorge	318	2,4	-	-
- Laura Marco	302	2,3	-	-
- Pacci Karla	168	1,3	-	-
- Valeriano Raúl	349	2,7	-	-

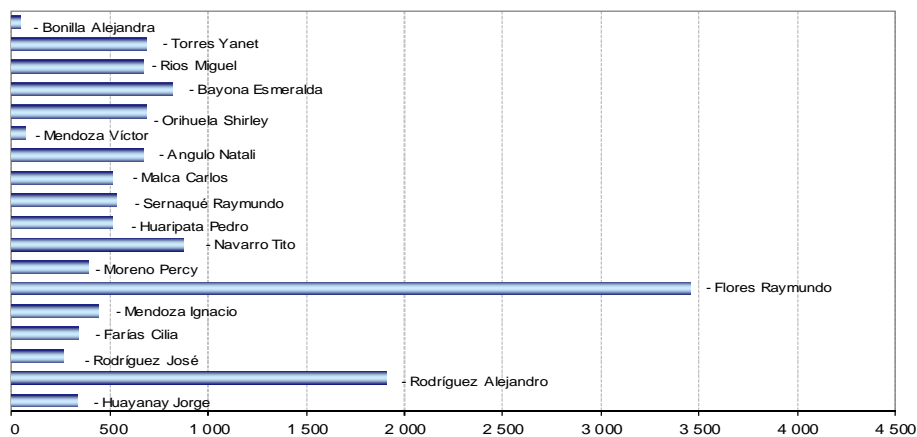
Total de Exámenes Supervisados Según Médico Staff



PERU

Ministerio de Salud

Instituto Nacional de Enfermedades Neoplásicas
Departamento de Epidemiología y Estadística del Cáncer**V.- INDICADORES DE RADIODIAGNOSTICO****OCTUBRE - 2015****2.- EXAMENES REALIZADOS**

EXAMENES REALIZADOS	TOTAL	%
TOTAL	13 121	100,0%
ZONA DE LA RADIOGRAFIA	4 171	31,8%
Tórax frontal (1)	2 137	51,2%
Mamografía bilateral (4)	780	18,7%
Tórax portátil	293	7,0%
Mamografía unilateral (2)	196	4,7%
Tórax frontal y perfil (2)	177	4,2%
Informe de radiografías de la calle (mamografías)	95	2,3%
Abdomen simple de cubito y de pie (2)	79	1,9%
Control de catéter	46	1,1%
Pelvis (1)	37	0,9%
Rodilla c/lado (2)	37	0,9%
Survey óseo (7)	35	0,8%
Drenaje percutáneo	26	0,6%
Nefrostomía percutánea	21	0,5%
Columna lumbrosacra frente y perfil (2)	20	0,5%
Hombro	20	0,5%
Muslo fémur (2)	18	0,4%
Pierna c/lado(2)	14	0,3%
Mamografía por esterotaxia	10	0,2%
Brazo y húmero (2)	9	0,2%
Columna cervical frente/perfil (2)	8	0,2%
Abdomen simple de cubito (1)	7	0,2%
Pie c/lado (2)	7	0,2%
Columna dorsal frente y perfil (2)	6	0,1%
Estómago y duodeno c/doble contraste	6	0,1%
Muñeca c/lado (1) (2)	6	0,1%
Recambio de catéter	6	0,1%
Tobillo c/lado (2)	6	0,1%
Articulación coxofemoral unilateral / bilateral	5	0,1%
Codo (2)	5	0,1%
Colon a doble contraste (7)	5	0,1%
Esófago (4)	5	0,1%
Mano c/lado (2)	5	0,1%
Tránsito intestinal (4 ó 5)	5	0,1%
Control de anastomosis	4	0,1%
Mamografía + localización + control pieza operatoria	4	0,1%
Cráneo frente perfil y base (3)	3	0,1%
Cráneo frontal y perfil (2)	3	0,1%
Columna cervical funcional (4)	2	0,0%
Fistulografía	2	0,0%
Histerosonografía transvaginal	2	0,0%
Mamografía de comprensión y/o magnificación	2	0,0%
Senos paranasales (3)	2	0,0%
Urografía excretoria (4)	2	0,0%
Antebrazo c/lado (2)	1	0,0%
Articulación sacro ilíaca (3)	1	0,0%
Articulación temporo maxilar (4)	1	0,0%
Cistografía (4)	1	0,0%
Cistografía retrograda (4)	1	0,0%
Colangiografía transduodenal	1	0,0%
Columna cervical frente/perfil y oblicua (4)	1	0,0%
Coxis (2)	1	0,0%
Esternón (2)	1	0,0%
Maxilar inferior (3)	1	0,0%
Pielografía ascendente (uretrografía)	1	0,0%
Simulación	1	0,0%
Uretrografía retrograda (4)	1	0,0%
DOPPLER	121	0,9%
Doppler venoso periférico miembro superior e inferior	87	2,1%
Doppler arterial miembro inferior y superior	25	0,6%
Doppler color órgano	3	0,1%
Doppler carotideo y yugular	3	0,1%
Doppler color vasos intra abdominal	3	0,1%

**V.- INDICADORES DE RADIODIAGNOSTICO****OCTUBRE - 2015****2.- EXAMENES REALIZADOS**

EXAMENES REALIZADOS	TOTAL	%
TOMOGRAFIA AXIAL COMPUTARIZADA (TAC)	322	2,5%
Informe de la calle	170	52,8%
Tórax de alta resolución	62	19,3%
Biopsia guiada por TAC	45	14,0%
Dinámico de hígado - páncreas	32	9,9%
Urotomografía (UROTEM) s/c	7	2,2%
Angiotomografía trombo embolismo pulmón	2	0,6%
Angiotomografía periférico	2	0,6%
Abdomen y pelvis	1	0,3%
Angiotomografía visceral	1	0,3%
TOMOGRAFIA ESPIRAL MULTICORTE (TEM)	3 875	29,5%
Abdomen completo con contraste	1 505	467,4%
Torax con contraste	1 271	394,7%
Cerebro con contraste	263	81,7%
Torax sin contraste	221	68,6%
Cuello con contraste	139	43,2%
Senos paranasales con contraste	125	38,8%
Macizo facial con contraste	86	26,7%
Cerebro sin contraste	68	21,1%
Abdomen completo sin contraste	41	12,7%
Abdomen superior con contraste	20	6,2%
Orbita con contraste	19	5,9%
Senos paranasales sin contraste	18	5,6%
Pelvis sin contraste	15	4,7%
Angio de torax no coronaria	11	3,4%
Abdomen inferior con contraste	10	3,1%
Muslo con contraste	7	2,2%
Pierna con contraste	6	1,9%
Hombro con contraste	5	1,6%
Angio aorta abdominal	4	1,2%
Angio carotidea	4	1,2%
Angio cerebral	4	1,2%
Rodilla con contraste	4	1,2%
Angiotem extremidades inferiores	3	0,9%
Antebrazo con contraste	3	0,9%
Brazo con contraste	3	0,9%
Columna cervical con contraste	3	0,9%
Abdomen superior sin contraste	2	0,6%
Columna lumbosacra con contraste	2	0,6%
Columna lumbosacra sin contraste	2	0,6%
Columna dorsal sin contraste	2	0,6%
Cuello sin contraste	2	0,6%
Columna dorsal con contraste	1	0,3%
Columna sacro coxis sin contraste	1	0,3%
Macizo facial sin contraste	1	0,3%
Muñeca con contraste	1	0,3%
Muslo sin contraste	1	0,3%
Orbita sin contraste	1	0,3%
Tobillo con contraste	1	0,3%
ECOGRAFIA	4 091	31,2%
Abdominal pélvica o completa	1 597	496,0%
Mama	999	310,2%
Transvaginal	609	189,1%
Partes blandas	401	124,5%
Tiroides	142	44,1%
Eco. + Localización	60	18,6%
Biopsia de mama	59	18,3%
Tórax / derrame y masa	41	12,7%
Biopsia de partes blandas	39	12,1%
Biopsia masa intra abdominal	31	9,6%
Abdominal superior	30	9,3%
Testicular	28	8,7%
Transrectal (prostata)	15	4,7%
Abdominal pélvica o ginecológica	13	4,0%

**V.- INDICADORES DE RADIODIAGNOSTICO****OCTUBRE - 2015****2.- EXAMENES REALIZADOS**

EXAMENES REALIZADOS	TOTAL	%
ECOGRAFIA		
Biopsia de tiroides	13	4,0%
Biopsia prostática transrectal	11	3,4%
Hombros y articulaciones	2	0,6%
Obstétrica I, II, Y III trimestre	1	0,3%
RESONANCIA MAGNETICA	541	4,1%
Encéfalo	173	32,0%
Informe de placas de la calle	63	11,6%
Abdomen inferior con contraste	59	10,9%
Columna total	29	5,4%
Abdomen superior con contraste	23	4,3%
Abdomen inferior sin contraste	21	3,9%
Bilateral de mamas	15	2,8%
Macizo facial sin contraste	12	2,2%
Abdomen superior	11	2,0%
Colangiografía con contraste	11	2,0%
Columna lumbo sacro con contraste	10	1,8%
Columna dorsal con contraste	9	1,7%
Pared torácica con contraste	8	1,5%
Pierna sin contraste	8	1,5%
Columna cervical con contraste	6	1,1%
Orbitas (nervios ópticos) sin contraste	6	1,1%
Región selar y paraselar (hipófisis)	6	1,1%
Columna lumbo sacra sin contraste	5	0,9%
Muslo con contraste	5	0,9%
Brazo sin contraste	4	0,7%
Cuerpo entero	4	0,7%
Mama con contraste	4	0,7%
Muslo sin contraste	4	0,7%
Columna dorsal sin contraste	3	0,6%
Plexo braquial con contraste	3	0,6%
Pie sin contraste	3	0,6%
Angiografía vasos abdomen (renales, mesent.)	2	0,4%
Articulación coxo femoral	2	0,4%
Articulación rodilla sin contraste	2	0,4%
Brazo con contraste	2	0,4%
Colangiografía sin contraste	2	0,4%
Columna cervical sin contraste	2	0,4%
Hombro con contraste	2	0,4%
Mano con contraste	2	0,4%
Mediastino sin contraste	2	0,4%
Mediastino con contraste	2	0,4%
Pared torácica sin contraste	2	0,4%
Pierna con contraste	2	0,4%
Rodilla con contraste	2	0,4%
Angiografía cerebral con contraste	1	0,2%
Antebrazo sin contraste	1	0,2%
Articulación hombro sin contraste	1	0,2%
Articulación mano sin contraste	1	0,2%
Articulación muñeca sin contraste	1	0,2%
Columna articulación sacroiliaca con contraste	1	0,2%
Columna articulación sacroiliaca sin contraste	1	0,2%
Encéfalo/angiografía	1	0,2%
Encéfalo/funcional	1	0,2%
Macizo facial con contraste	1	0,2%

**V.- INDICADORES DE RADIODIAGNÓSTICO
OCTUBRE - 2015**

3.- EXAMENES REALIZADOS SEGÚN CONDICION SOCIO-ECONOMICA

CONDICION	MASCULINO	FEMENINO	DESCONOCIDO	TOTAL	%
TOTAL	3 569	9 492	60	13 121	100,00%
Hospitalar	231	1 023	21	1 275	9,7%
S.I.S.	2 891	7 287	0	10 178	77,6%
EsSalud	315	968	1	1 284	9,8%
El Servicio	112	133	38	283	2,2%
Social	20	81	0	101	0,8%

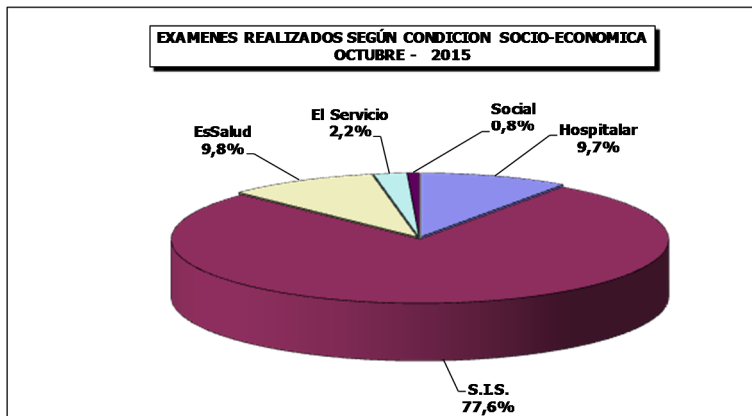

V.- INDICADORES DE RADIODIAGNÓSTICO
ENERO A OCTUBRE - 2015

4.- EXAMENES REALIZADOS SEGÚN CONDICION SOCIO ECONOMICA

CLASIFICACION	Hospitalar	EsSalud	SBTD	S.I.S.	Social	Total
TOTAL	13 740	13 846	2 740	99 970	1 026	131 322
Enero	1 570	1 359	272	8 143	116	11 460
Febrero	1 331	1 395	233	9 529	112	12 600
Marzo	1 625	1 521	246	10 408	111	13 911
Abril	1 345	1 316	272	9 586	110	12 629
Mayo	1 394	1 415	230	9 837	124	13 000
Junio	1 319	1 252	285	9 062	96	12 014
Julio	1 376	1 515	333	11 301	77	14 602
Agosto	1 268	1 384	300	10 758	84	13 794
Septiembre	1 237	1 405	286	11 168	95	14 191
Octubre	1 275	1 284	283	10 178	101	13 121

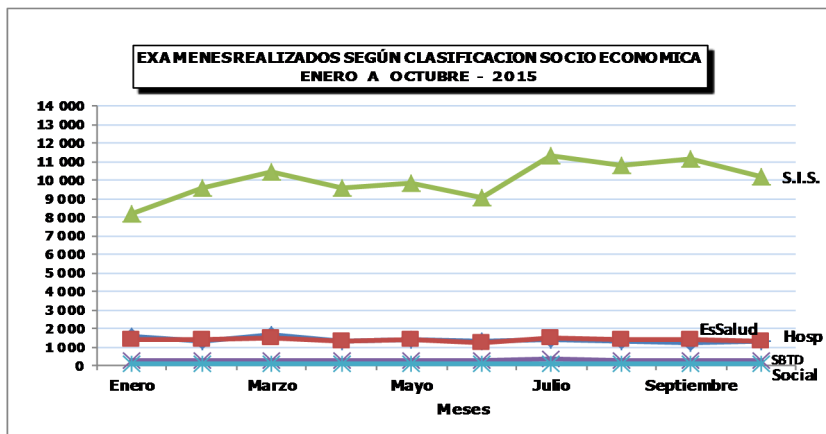

V.- INDICADORES DE RADIODIAGNÓSTICO

OCTUBRE - 2015

EXAMENES REALIZADOS SEGÚN CONDICION SOCIO ECONOMICA

TIPOS DE EXAMENES	Hospitalar	EsSalud	SBTD	S.I.S.	Social	Total	%
TOTAL	1 275	1 284	283	10 178	101	13 121	100,0
Radiografías	468	446	111	3 109	37	4 171	31,8
Tomografía Axial Computarizada	31	45	16	230	0	322	2,5
Tomografía Espiral Multicorte	125	213	66	3 457	14	3 875	29,5
Ecografías	607	530	78	2 826	50	4 091	31,2
Resonancia Magnética	36	41	8	456	0	541	4,1
Doppler	8	9	4	100	0	121	0,9

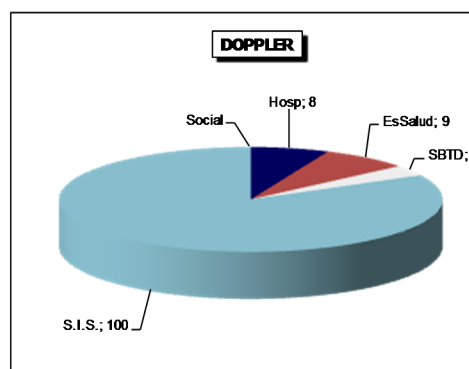
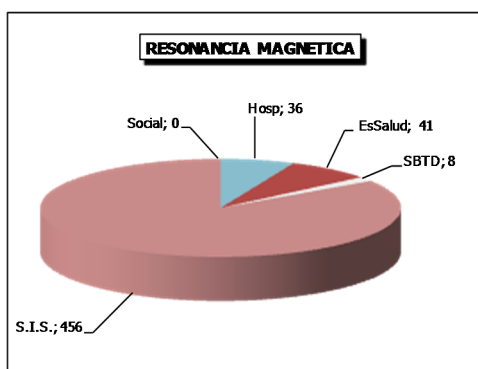
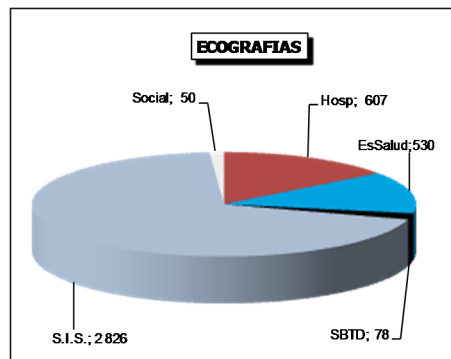
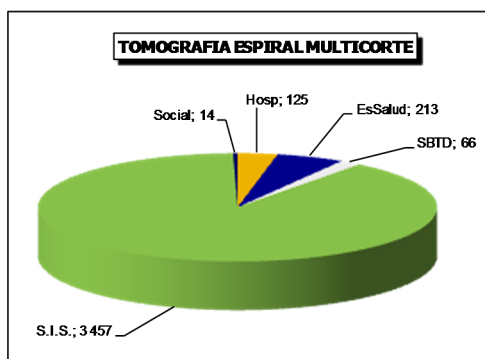
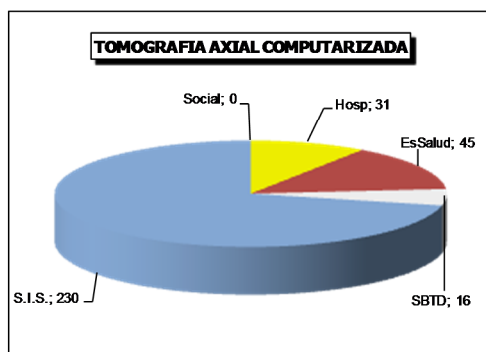
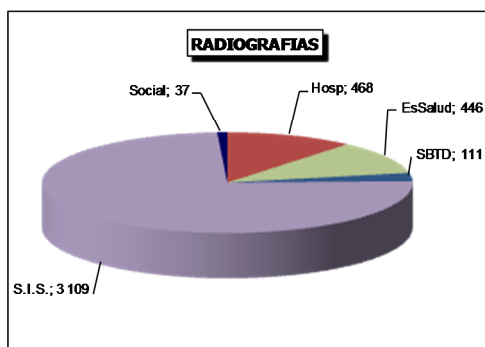

V.- INDICADORES DE RADIADIAGNÓSTICO
OCTUBRE - 2015
5.- EXAMENES REALIZADOS SEGÚN DEPARTAMENTO MEDICO Y SEXO

DEPARTAMENTOS MEDICOS	MASCULINO	FEMENINO	DESCONCIDO	TOTAL	%
TOTAL	3 567	9 494	60	13 121	100,0%
DIRECCION DE CIRUGIA	1 601	4 517	26	6 144	46,8%
ABDOMEN	419	529	0	948	7,2%
CABEZA Y CUELLO	199	392	0	591	4,5%
ESPECIALIDADES QUIRURGICAS	75	120	0	195	1,5%
GINECOLOGIA	0	1 116	0	1 116	8,5%
NEUROCIRUGIA	91	119	0	210	1,6%
MAMAS Y TEJIDOS BLANDOS	133	1 868	26	2 027	15,4%
TORAX	106	175	0	281	2,1%
UROLOGIA	578	198	0	776	5,9%
CENTRO DE PREVENCION	130	1 494	0	1 624	12,4%
CENTRO DE PREVENCION	130	1 494	0	1 624	12,4%
DIRECCION DE MEDICINA	1 338	2 465	10	3 813	29,1%
MEDICINA	1 061	2 220	10	3 291	25,1%
PEDIATRIA	277	245	0	522	4,0%
DIRECCION DE RADIOTERAPIA	35	194	1	230	1,8%
RADIOTERAPIA	35	194	1	230	1,8%
OTROS	463	824	23	1 310	10,0%

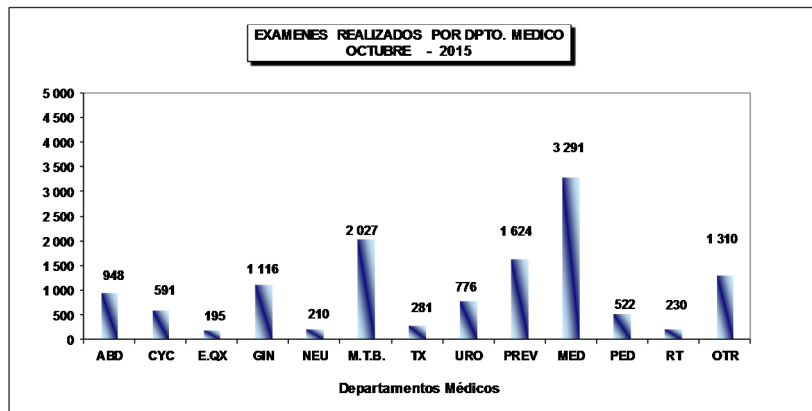

V.- INDICADORES DE RADIODIAGNÓSTICO
OCTUBRE - 2015**6.- EXAMENES REALIZADOS SEGÚN SERVICIOS MEDICOS**

CLASIFICACION	MASCULINO	FEMENINO	DESCONOCIDO	TOTAL	%
TOTAL	3 569	9 492	60	13 121	100,0%
ADOLESCENTES	60	83	0	143	1,1%
CONSULTORIOS EXTERNOS	2 588	8 061	30	10 679	81,4%
CLINICA DE DIA	2	0	0	2	0,0%
EMERGENCIA AMBULATORIA	30	50	0	80	0,6%
EMERGENCIA HOSPITALAR	392	540	0	932	7,1%
EL SERVICIO	36	69	30	135	1,0%
PEDIATRIA	61	56	0	117	0,9%
RECUPERACION	23	15	0	38	0,3%
SALA COMUN	229	438	0	667	5,1%
SALA DE OPERACIONES	4	8	0	12	0,1%
SEPIN	13	2	0	15	0,1%
UCI	42	23	0	65	0,5%
UTM	56	90	0	146	1,1%
UTI	33	57	0	90	0,7%

V.- INDICADORES DE RADIODIAGNÓSTICO
OCTUBRE - 2015**7.- EXAMENES REALIZADOS POR TIPO DE PACIENTE**

PROCEDENCIA	Total	%
TOTAL	13 121	100,00%
INEN	11 247	85,7%
Centro de Prevención	1 659	12,6%
Privados	40	0,3%
Externos	175	1,3%

**V.- INDICADORES DE RADIODIAGNÓSTICO
OCTUBRE - 2015****8.- MAMOGRAFÍAS REALIZADAS POR TIPO DE PACIENTE**

PROCEDENCIA	Total	%
TOTAL	992	100,00%
INEN	566	57,1%
Centro de Prevención	402	40,5%
Privados	5	0,5%
Externos	19	1,9%

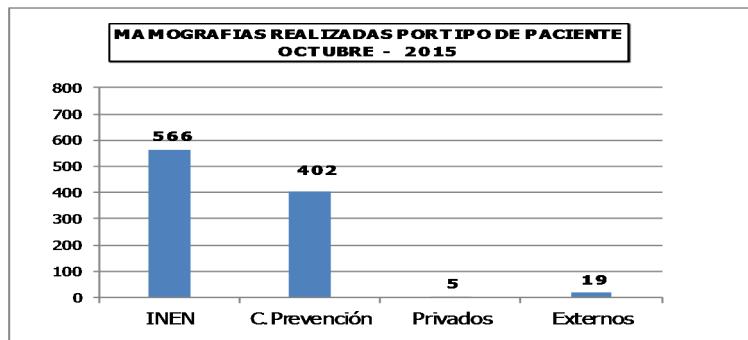

**VI.- INDICADORES DE CIRUGÍA MENOR Y ENDOSCOPIAS**
OCTUBRE - 2015**1.- INDICADORES DE CIRUGÍA MENOR Y ENDOSCOPIAS**

INDICADOR	Hospitalizado		Ambulatorio		TOTAL		Nro.Cir.Menor x Cirujano
	Nro.	%	Nro.	%	Nro.	%	Total Cir.Menor ----- N° Cirujanos
CIR. MENOR Y ENDOSCOPIAS	92	10,4	790	89,5	883	100,0	18,4
CIRUGIA MENOR	23	9,0	231	90,6	255	28,9	8,5
ABDOMEN	0	0,0	6	100,0	6	0,7	3,0
- Young Frank	0	0,0	3	100,0	3		
- Cabala José	0	0,0	3	100,0	3		
CABEZA Y CUELLO	9	8,0	104	92,0	113	12,8	11,3
- Cabeza y Cuello	3	6,0	47	94,0	50	5,7	10,0
- Salas Abraham	0	0,0	20	100,0	20		
- Postigo Juan	1	9,1	10	90,9	11		
- Sánchez Pedro	0	0,0	7	100,0	7		
- Gutiérrez José	1	11,1	8	88,9	9		
- Manrique Ronald	1	33,3	2	66,7	3		
- Oftalmología	5	11,1	40	88,9	45	5,1	22,5
- Serpa Solón	5	23,8	16	76,2	21		
- Cruzado Deyvis	0	0,0	24	100,0	24		
- Odontología	1	5,6	17	94,4	18	2,0	6,0
- Asurza José	0	0,0	7	100,0	7		
- Caveró Cristina	1	16,7	5	83,3	6		
- Meza Juan	0	0,0	5	100,0	5		
ESPECIALIDADES QUIRURGICAS	2	8,7	21	91,3	23	2,6	5,8
- Cirugía Plástica y Reconstructiva	2	10,0	18	90,0	20	2,3	10,0
- Chávez Miguel	0	0,0	2	100,0	2		
- Ramírez Luis	2	11,1	16	88,9	18		
- Ortopedia Oncológica	0	0,0	3	100,0	3	0,3	1,5
- Iberico Walter	0	0,0	1	100,0	1		
- Salazar Darwin	0	0,0	2	100,0	2		
GINECOLOGIA	1	5,9	16	94,1	17	1,9	5,7
- Alvarez Manuel	1	100,0	0	0,0	1		
- Villoslada Vladimir	0	0,0	7	100,0	7		
- Marrufo Carlos	0	0,0	9	100,0	9		
MAMAS Y TEJIDOS BLANDOS	3	7,0	40	93,0	43	4,9	8,6
- Calderón Gabriela	1	100,0	0	0,0	1		
- Galarreta José	2	13,3	13	86,7	15		
- Vilchez Sheyla	0	0,0	11	100,0	11		
- Falla Martín	0	0,0	12	100,0	12		
- Velarde Marco	0	0,0	4	100,0	4		
TÓRAX	5	14,7	29	85,3	34	3,9	17,0
- Rivera Julio	5	50,0	5	50,0	10		
- Guillén María	0	0,0	24	100,0	24		
UROLOGÍA	2	11,8	15	88,2	17	1,9	5,7
- Franco Enrique	1	12,5	7	87,5	8		
- Cohaila Luis	0	0,0	2	100,0	2		
- Yabar Eriberto	1	14,3	6	85,7	7		
ESPECIALIDADES MEDICAS (Neumología)	1	50,0	1	50,0	2	0,2	2,0
- Saavedra Carlos	1	50,0	1	50,0	2		

**1.- INDICADORES DE CIRUGÍA MENOR Y ENDOSCOPIAS**
OCTUBRE - 2015

INDICADOR	Hospitalizado		Ambulatorio		TOTAL		Nro.Endoscopias x Cirujano ----- N° Cirujanos
	Nro.	%	Nro.	%	Nro.	%	
ENDOSCOPIAS	69	11,0	559	89,0	628	71,1	34,9
ESPECIALIDADES MEDICAS	57	10,9	466	89,1	523	59,2	104,6
Gastroscopia	26	9,0	262	91,0	288	32,6	72,0
- Barreda Fernando	4	12,9	27	87,1	31		
- Combe Juan	1	2,4	41	97,6	42		
- Liu Humberto	16	16,2	83	83,8	99		
- Valdivia Daniel	5	4,3	111	95,7	116		
Eco-endoscopia	4	13,8	25	86,2	29	3,3	29,0
- Liu Humberto	4	13,8	25	86,2	29		
Pancreato Colangiografía Retrógrada Endoscópica	2	33,3	4	66,7	6	0,7	3,0
- Combe Juan	0	0,0	1	100,0	1		
- Valdivia Daniel	2	40,0	3	60,0	5		
Colonoscopia	16	10,6	135	89,4	151	17,1	37,8
- Barreda Fernando	3	9,1	30	90,9	33		
- Combe Juan	2	4,2	46	95,8	48		
- Liu Humberto	8	17,8	37	82,2	45		
- Valdivia Daniel	3	12,0	22	88,0	25		
Proctoscopia	1	5,0	19	95,0	20	2,3	5,0
- Barreda Fernando	1	33,3	2	66,7	3		
- Combe Juan	0	0,0	2	100,0	2		
- Liu Humberto	0	0,0	12	100,0	12		
- Valdivia Daniel	0	0,0	3	100,0	3		
Broncoscopia-Neumología	8	27,6	21	72,4	29	3,3	29,0
- Saavedra Carlos	3	17,6	14	82,4	17		
- Tay Luis	5	41,7	7	58,3	12		
GINECOLOGIA	1	50,0	1	50,0	2	0,2	1,0
- Alvarez Manuel	0	0,0	1	100,0	1		
- Zevallos Albert	1	100,0	0	0,0	1		
TORAX	5	31,3	11	68,8	16	1,8	2,7
Broncoscopia/Esofagoscopia	5	31,3	11	68,8	16	1,8	
- De La Guerra Alberto	0	0,0	1	100,0	1		
- Amorin Edgar	2	100,0	0	0,0	2		
- Rojas Victor	0	0,0	1	100,0	1		
- Rivera Julio	1	25,0	3	75,0	4		
- Ferrer Enrique	1	16,7	5	83,3	6		
- Guillén María	1	50,0	1	50,0	2		
UROLOGÍA	6	6,9	81	93,1	87	9,9	17,4
Cisto-Uretrocistoscopia	6	6,9	81	93,1	87	9,9	
- Morante Carlos	0	0,0	2	100,0	2		
- Franco Enrique	2	6,5	29	93,5	31		
- Cohaila Luis	2	9,1	20	90,9	22		
- Quiroa Fernando	0	0,0	1	100,0	1		
- Yabar Eriberto	2	6,5	29	93,5	31		



PERU

Ministerio de Salud

Instituto Nacional de Enfermedades Neoplásicas
Departamento de Epidemiología y Estadística del Cáncer**2.- BASE DE DATOS CIRUGÍA MENOR Y ENDOSCOPIAS**
OCTUBRE - 2015

DEPARTAMENTOS MEDICOS	Hospitalizado		Ambulatorio				TOTAL	Nro. Cirujanos
	Hospitalar	SBTD	Consultorios Externos	Emergencia	SBTD	Otro Hospital		
CIR. MENOR Y ENDOSCOPIAS	69	23	791	0	0	0	883	48
CIRUGIA MENOR	16	7	232	0	0	0	255	30
ABDOMEN	0	0	6	0	0	0	6	2
- Young Frank	0	0	3	0	0	0	3	
- Cabala José	0	0	3	0	0	0	3	
CABEZA Y CUELLO	4	5	104	0	0	0	113	10
- Cabeza y Cuello	2	1	47	0	0	0	50	5
- Salas Abraham	0	0	20	0	0	0	20	
- Postigo Juan	0	1	10	0	0	0	11	
- Sánchez Pedro	0	0	7	0	0	0	7	
- Gutiérrez José	1	0	8	0	0	0	9	
- Manrique Ronald	1	0	2	0	0	0	3	
- Oftalmología	1	4	40	0	0	0	45	2
- Serpa Solón	1	4	16	0	0	0	21	
- Cruzado Deyvis	0	0	24	0	0	0	24	
- Odontología	1	0	17	0	0	0	18	3
- Asurza José	0	0	7	0	0	0	7	
- Cavero Cristina	1	0	5	0	0	0	6	
- Meza Juan	0	0	5	0	0	0	5	
ESPECIALIDADES QUIRURGICAS	2	0	21	0	0	0	23	4
- Cirugía Plástica y Reconstructiva	2	0	18	0	0	0	20	2
- Chávez Miguel	0	0	2	0	0	0	2	
- Ramírez Luis	2	0	16	0	0	0	18	
- Ortopedia Oncológica	0	0	3	0	0	0	3	2
- Iberico Walter	0	0	1	0	0	0	1	
- Salazar Darwin	0	0	2	0	0	0	2	
GINECOLOGIA	0	1	16	0	0	0	17	3
- Alvarez Manuel	0	1	0	0	0	0	1	
- Villoslada Vladimir	0	0	7	0	0	0	7	
- Marrufo Carlos	0	0	9	0	0	0	9	
MAMAS Y TEJIDOS BLANDOS	2	1	40	0	0	0	43	5
- Calderón Gabriela	0	1	0	0	0	0	1	
- Galarreta José	2	0	13	0	0	0	15	
- Vilchez Sheyla	0	0	11	0	0	0	11	
- Falla Martín	0	0	12	0	0	0	12	
- Velarde Marco	0	0	4	0	0	0	4	
TÓRAX	5	0	29	0	0	0	34	2
- Rivera Julio	5	0	5	0	0	0	10	
- Guillén María	0	0	24	0	0	0	24	
UROLOGÍA	2	0	15	0	0	0	17	3
- Franco Enrique	1	0	7	0	0	0	8	
- Cohaila Luis	0	0	2	0	0	0	2	
- Yabar Eriberto	1	0	6	0	0	0	7	
ESPECIALIDADES MEDICAS (Neumología)	1	0	1	0	0	0	2	1
- Saavedra Carlos	1	0	1	0	0	0	2	

VI.- INDICADORES DE CIRUGIA MENOR Y ENDOSCOPIAS
OCTUBRE - 2015
4.- INDICADORES DE CIRUGIA MENOR Y ENDOSCOPIAS

INDICADOR	% Cir. Canceladas	% Cir. No Programadas	Promedio x día atendido
UNIDAD DE MEDIDA	$\frac{\text{Cir. Menor Cancel.}}{\text{Cir. Menor Program.}} \times 100$	$\frac{\text{Cir. Menor No Prog.}}{\text{Cir. Menor Realiz.}} \times 100$	Cir. Menor ----- Dias Atendidos
CIRUGIA MENOR Y ENDOSCOPIAS	55,0	43,6	44,2
CIRUGIA MENOR	53,6	38,4	12,8
ABDOMEN	28,6	16,7	1,5
CABEZA Y CUELLO	50,7	34,5	-
- Cabeza y Cuello	63,1	52,0	4,2
- Oftalmología	38,9	26,7	4,1
- Odontología	45,2	5,6	1,8
ESPECIALIDADES QUIRURGICAS	63,3	52,2	-
- Cirugía Plástica y Reconstructiva	50,0	45,0	1,7
- Ortopedia Oncológica	100,0	100,0	1,0
GINECOLOGIA	53,3	58,8	4,3
MAMAS Y TEJIDOS BLANDOS	69,1	60,5	3,9
TORAX	47,4	11,8	3,1
UROLOGIA	50,0	35,3	2,4
ESPECIALIDADES MEDICAS (Neumología)	0,0	0,0	2,0
ENDOSCOPIAS	55,6	45,7	31,4
ESPECIALIDADES MEDICAS	61,0	52,6	26,2
- Gastroscopia	69,6	61,8	14,4
- Eco-endoscopia	19,4	0,0	2,1
- Pancreato Colangiografía Retrógrada Endoscópica	0,0	0,0	1,2
- Colonoscopia	63,0	57,6	7,9
- Proctoscopia	50,0	45,0	1,4
- Neumología	24,3	3,4	3,6
GINECOLOGIA	100,0	100,0	-
- Histeroscopia	100,0	100,0	
TORAX	50,0	37,5	1,5
- Broncoscopia/Esofagoscopia	50,0	37,5	
UROLOGIA	20,2	4,6	10,9
- Uretro-Cistoscopia	20,2	4,6	



PERU

Ministerio de Salud

Instituto Nacional de Enfermedades Neoplásicas
Departamento de Epidemiología y Estadística del Cáncer**5.- BASE DE DATOS CIRUGIA MENOR Y ENDOSCOPIAS
OCTUBRE - 2015**

DEPARTAMENTOS MEDICOS	Programadas	Realizadas	Canceladas	No Programadas	Días Atendidos
CIRUGIA MENOR Y ENDOSCOPIAS	1 106	883	608	385	20
CIRUGIA MENOR	338	255	181	98	20
ABDOMEN	7	6	2	1	4
CABEZA Y CUELLO	150	113	76	39	-
- Cabeza y Cuello	65	50	41	26	12
- Oftalmología	54	45	21	12	11
- Odontología	31	18	14	1	10
ESPECIALIDADES QUIRURGICAS	30	23	19	12	-
- Cirugía Plástica y Reconstructiva	22	20	11	9	12
- Ortopedia Oncológica	8	3	8	3	3
GINECOLOGIA	15	17	8	10	4
MAMAS Y TEJIDOS BLANDOS	55	43	38	26	11
TORAX	57	34	27	4	11
UROLOGIA	22	17	11	6	7
ESPECIALIDADES MEDICAS (Neumología)	2	2	0	0	1
ENDOSCOPIAS	768	628	427	287	20
ESPECIALIDADES MEDICAS	636	523	388	275	20
- Gastroscopia	362	288	252	178	20
- Eco-endoscopia	36	29	7	0	14
- Pancreato Colangiografía Retrógrada Endoscópica	6	6	0	0	5
- Colonoscopia	173	151	109	87	19
- Proctoscopia	22	20	11	9	14
- Neumología	37	29	9	1	8
GINECOLOGIA	8	2	8	2	2
- Histeroscopia	8	2	8	2	
TORAX	20	16	10	6	11
- Broncoscopia/Esofagoscopia	20	16	10	6	
UROLOGIA	104	87	21	4	8
- Uretero-Cistoscopia	104	87	21	4	



PERU

Ministerio de Salud

Instituto Nacional de Enfermedades Neoplásicas
Departamento de Epidemiología y Estadística del Cáncer

VII.- INDICADORES DE SALA DE OPERACIONES

OCTUBRE - 2015

1.- INDICADOR	Hospitalar		Servicio Bajo Tarifario Diferenciado		Clínica de Día		Total Operaciones		Nro. Operaciones x Cirujano
	Nro.	%	Nro.	%	Nro.	%	Nro.	%	
Unidad de Medida									Operaciones ----- N° Cirujanos
TOTAL	369	100,0	40	100,0	134	100,0	543	100,0	9,1
DIRECCION DE CIRUGIA	369	100,0	40	100,0	134	100,0	543	100,0	9,1
ABDOMEN	70	19,0	10	25,0	2	1,5	82	15,1	10,3
- Chávez Iván	11	84,6	2	15,4	0	0,0	13		
- Celis Juan	8	88,9	1	11,1	0	0,0	9		
- Ruiz Eloy	7	63,6	4	36,4	0	0,0	11		
- Payet Eduardo	8	88,9	1	11,1	0	0,0	9		
- Berrospi Francisco	9	90,0	0	0,0	1	10,0	10		
- Young Frank	3	60,0	1	20,0	1	20,0	5		
- Luque-Vásquez Carlos	14	93,3	1	6,7	0	0,0	15		
- Cabala José	10	100,0	0	0,0	0	0,0	10		
CABEZA Y CUELLO	27	7,3	3	7,5	42	31,3	72	13,3	9,0
- Salas Abraham	7	31,8	2	9,1	13	59,1	22		
- Postigo Juan	7	46,7	1	6,7	7	46,7	15		
- Sánchez Pedro	6	66,7	0	0,0	3	33,3	9		
- Torres Fernando	3	37,5	0	0,0	5	62,5	8		
- Gutiérrez José	3	33,3	0	0,0	6	66,7	9		
- Serpa Solón	0	0,0	0	0,0	1	100,0	1		
- Meza Juan Carlos	1	33,3	0	0,0	2	66,7	3		
- Cruzado Deyvi	0	0,0	0	0,0	5	100,0	5		
ESPECIALIDADES QUIRURGICAS	25	6,8	2	5,0	19	14,2	46	8,5	6,6
CIRUGIA PLASTICA Y RECONSTRUCCION	13	3,5	2	5,0	9	6,7	24	4,4	6,0
- Delgado Ricardo	5	55,6	0	0,0	4	44,4	9		
- López Jesús	3	50,0	2	33,3	1	16,7	6		
- Chávez Miguel Angel	2	66,7	0	0,0	1	33,3	3		
- Ramírez Luis	3	50,0	0	0,0	3	50,0	6		
ORTOPEDIA ONCOLOGICA	12	3,3	0	0,0	10	7,5	22	4,1	7,3
- Pardo Juan Carlos	2	66,7	0	0,0	1	33,3	3		
- Iberico Walter	6	60,0	0	0,0	4	40,0	10		
- Salazar Darwin	4	44,4	0	0,0	5	55,6	9		
GINECOLOGIA	81	22,0	2	5,0	22	16,4	105	19,3	9,5
- Alvarez Manuel	11	100,0	0	0,0	0	0,0	11		
- Velarde Carlos	2	100,0	0	0,0	0	0,0	2		
- Montoya Absalón	5	100,0	0	0,0	0	0,0	5		
- Valdivia Henry	8	80,0	0	0,0	2	20,0	10		
- Sánchez Marco	6	85,7	0	0,0	1	14,3	7		
- López Aldo	8	72,7	1	9,1	2	18,2	11		
- Zevallos Albert	6	100,0	0	0,0	0	0,0	6		
- Villoslada Vladimir	7	87,5	0	0,0	1	12,5	8		
- Marrufo Carlos	25	78,1	1	3,1	6	18,8	32		
- Guevara Andrés	1	100,0	0	0,0	0	0,0	1		
- Zelada José Luis	2	16,7	0	0,0	10	83,3	12		
NEUROCIRUGIA	23	6,2	7	17,5	0	0,0	30	5,5	7,5
- Ojeda Luis	7	77,8	2	22,2	0	0,0	9		
- Orrego Enrique	3	37,5	5	62,5	0	0,0	8		
- Deza Pedro	4	100,0	0	0,0	0	0,0	4		
- Rubio Crisógono	9	100,0	0	0,0	0	0,0	9		
MAMAS Y TEJIDOS BLANDOS	45	12,2	7	17,5	48	35,8	100	18,4	12,5
- Cotrina José	2	25,0	1	12,5	5	62,5	8		
- De La Cruz Miguel	10	58,8	2	11,8	5	29,4	17		
- Galarreta José	9	60,0	0	0,0	6	40,0	15		
- Dunstan Jorge	2	22,2	0	0,0	7	77,8	9		
- Calderón Gabriela	4	25,0	4	25,0	8	50,0	16		
- Vilchez Sheila	4	50,0	0	0,0	4	50,0	8		
- Falla Martín	6	66,7	0	0,0	3	33,3	9		
- Velarde Marco	8	44,4	0	0,0	10	55,6	18		



PERU

Ministerio de Salud

Instituto Nacional de Enfermedades Neoplásicas
Departamento de Epidemiología y Estadística del CáncerINDICADORES DE SALA DE OPERACIONES
OCTUBRE - 2015

1.- INDICADOR	Hospitalar		El Servicio		Clínica de Día		Total Operaciones		Nro. Operaciones x Cirujano
	Nro.	%	Nro.	%	Nro.	%	Nro.	%	
TÓRAX	17	4,6	2	5,0	1	0,7	20	3,7	3,3
- De La Guerra Alberto	3	100,0	0	0,0	0	0,0	3		
- Amorin Edgar	4	100,0	0	0,0	0	0,0	4		
- Rojas Víctor	1	50,0	1	50,0	0	0,0	2		
- Rivera Julio	4	80,0	1	20,0	0	0,0	5		
- Ferrer Enrique	3	100,0	0	0,0	0	0,0	3		
- Guillén María	2	66,7	0	0,0	1	33,3	3		
UROLOGÍA	81	22,0	7	17,5	0	0,0	88	16,2	11,0
- Morante Carlos	3	42,9	4	57,1	0	0,0	7		
- Meza Luis	5	83,3	1	16,7	0	0,0	6		
- Destefano Víctor	3	100,0	0	0,0	0	0,0	3		
- Diaz Gilmer	18	100,0	1	0,0	0	0,0	7		
- Franco Enrique	12	92,3	1	7,7	0	0,0	13		
- Quiroa Fernando	10	100,0	0	0,0	0	0,0	10		
- Cohaila Luis	16	100,0	0	0,0	0	0,0	16		
- Yabar Eriberto	14	100,0	0	0,0	0	0,0	14		

INDICADORES DE SALA DE OPERACIONES
OCTUBRE - 2015

DEPARTAMENTOS MEDICOS	HOSPITALAR		CLÍNICA DE DIA		EL SERVICIO	
	% de Oper. Cancelada	% de Oper. No Program.	% de Oper. Cancelada	% de Oper. No Program.	% de Oper. Cancelada	% de Oper. No Program.
Unidad de Medida	Op.Cancel. ----- x 100	Op.No Prog. ---- x 100	Op.Cancel. ----- x 100	Op.No Prog. ---- x 100	Op.Cancel. ----- x 100	Op.No Prog. ---- x 100
TOTAL	9,8	10,3	16,8	3,7	8,8	22,5
ABDOMEN	10,6	15,7	0,0	0,0	30,0	30,0
CABEZA Y CUELLO	11,5	14,8	35,5	4,8	0,0	33,3
CIRUGIA PLASTICA Y RECONSTRUCCION	0,0	15,4	0,0	11,1	0,0	50,0
ORTOPEDIA ONCOLOGICA	31,3	8,3	23,1	0,0	(&)	-
GINECOLOGÍA	3,7	3,7	0,0	0,0	0,0	50,0
NEUROCIROLOGIA	12,5	8,7	(&)	-	0,0	0,0
MAMAS Y TEJIDOS BLANDOS	4,3	2,2	2,1	2,1	0,0	14,3
TÓRAX	33,3	17,6	(&)	100,0	0,0	0,0
UROLOGÍA	7,9	13,6	(&)	-	0,0	25,0

DEPARTAMENTOS MEDICOS	Promedio Permanencia	
	Pre.Operat.	Post.Operat.
Unidad de Medida	Dias Pre.Operat. -----	Dias Post-Operat. -----
TOTAL	4,1	4,7
DIRECCION DE CIRUGIA	4,1	4,7
ABDOMEN	7,1	9,3
CABEZA Y CUELLO	4,8	2,7
CIRUGIA PLASTICA Y RECONSTRUCTIVA	0,0	0,8
ORTOPEDIA ONCOLOGICA	6,2	7,4
GINECOLOGÍA	3,4	2,9
NEUROCIROLOGIA	6,4	10,1
MAMAS Y TEJIDOS BLANDOS	1,7	2,1
TÓRAX	7,6	4,5
UROLOGÍA	2,0	4,7

Nota 1: Las Operaciones realizadas a los pacientes de Medicina y Pediatría han sido considerada en los departamentos médicos de cirugía.

Nota 2: En Pediatría se han considerado todos los egresos de pacientes menores de 14 años.



PERU

Ministerio de Salud

Instituto Nacional de Enfermedades Neoplásicas
Departamento de Epidemiología y Estadística del Cáncer**2.- BASE DE DATOS SALA DE OPERACIONES
OCTUBRE - 2015**

HOSPITALAR	OPERACIONES			
	Programadas	Realizadas	Canceladas	No Programadas
TOTAL	367	369	36	38
ABDOMEN	66	70	7	11
CABEZA Y CUELLO	26	27	3	4
CIRUGIA PLASTICA Y RECONSTRUCTIVA	11	13	0	2
ORTOPEDIA ONCOLOGICA	16	12	5	1
GINECOLOGÍA	81	81	3	3
NEUROCIRUGIA	24	23	3	2
MAMAS Y TEJIDOS BLANDOS	46	45	2	1
TÓRAX	21	17	7	3
UROLOGÍA	76	81	6	11

CLÍNICA DE DIA	OPERACIONES			
	Programadas	Realizadas	Canceladas	No Programadas
TOTAL	155	134	26	5
ABDOMEN	2	2	0	0
CABEZA Y CUELLO	62	42	22	2
CIRUGIA PLASTICA Y RECONSTRUCTIVA	8	9	0	1
ORTOPEDIA ONCOLOGICA	13	10	3	0
GINECOLOGÍA	22	22	0	0
NEUROCIRUGIA	0	0	0	0
MAMAS Y TEJIDOS BLANDOS	48	48	1	1
TÓRAX	0	1	0	1
UROLOGÍA	0	0	0	0

SERVICIO BAJO TARIFARIO DIFERENCIADO	OPERACIONES			
	Programadas	Realizadas	Canceladas	No Programadas
TOTAL	34	40	3	9
ABDOMEN	10	10	3	3
CABEZA Y CUELLO	2	3	0	1
CIRUGIA PLASTICA Y RECONSTRUCTIVA	1	2	0	1
ORTOPEDIA ONCOLOGICA	0	0	0	0
GINECOLOGÍA	1	2	0	1
NEUROCIRUGIA	7	7	0	0
MAMAS Y TEJIDOS BLANDOS	6	7	0	1
TÓRAX	1	1	0	0
UROLOGÍA	6	8	0	2

TOTAL - INEN	OPERACIONES			
	Programadas	Realizadas	Canceladas	No Programadas
DEPARTAMENTOS MEDICOS	556	543	65	52
ABDOMEN	78	82	10	14
CABEZA Y CUELLO	90	72	25	7
CIRUGIA PLASTICA Y RECONSTRUCTIVA	20	24	0	4
ORTOPEDIA ONCOLOGICA	29	22	8	1
GINECOLOGÍA	104	105	3	4
NEUROCIRUGIA	31	30	3	2
MAMAS Y TEJIDOS BLANDOS	100	100	3	3
TÓRAX	22	19	7	4
UROLOGÍA	82	89	6	13

**DIAS PRE Y POST OPERATORIO - SALA DE OPERACIONES
OCTUBRE - 2015**

Unidad de Medida	DÍAS PRE Y POST OPERATORIO			
	Días	Días	Egresos	Nº de Operaciones
	Pre-Operatorios	Post-Operatorios	Operados	
TOTAL	2 163	2 456	526	543
DIRECCION DE CIRUGIA	2 163	2 456	526	543
ABDOMEN	614	812	87	82
CABEZA Y CUELLO	378	208	78	72
CIRUGIA PLASTICA Y RECONSTRUCTIVA	0	3	4	24
ORTOPEDIA ONCOLOGICA	173	207	28	22
GINECOLOGÍA	376	312	109	105
NEUROCIRUGIA	187	294	29	30
MAMAS Y TEJIDOS BLANDOS	177	226	106	100
TÓRAX	121	72	16	20
UROLOGÍA	137	322	69	88

**4.- CIRUGIA MAYOR SEGÚN CONDICION SOCIO ECONOMICA
OCTUBRE - 2015**

CONDICION SOCIO ECONOMICA	SEXO		TOTAL	%
	FEMENINO	MASCULINO		
Hospitalar	8	10	18	3,3%
S.I.S.	285	135	420	77,3%
EsSalud	48	16	64	11,8%
El Servicio	20	21	41	7,6%
Social	0	0	0	0,0%
TOTAL	361	182	543	100,0%

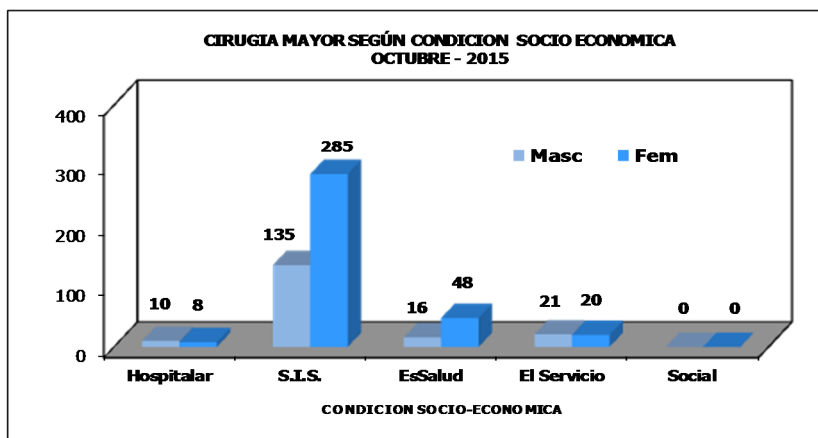

II.- CONDICION SOCIO ECONOMICA - CIRUGIA MAYOR
ENERO A OCTUBRE - 2015

18.- CIRUGIA MAYOR SEGÚN CONDICION SOCIO ECONOMICA						
CIRUGIA MAYOR	Hospitalar	S.I.S.	EsSalud	SBTD	Social	Total
TOTAL	230	4 163	704	349	6	5 452
Enero	24	352	66	34	4	480
Febrero	20	394	69	24	0	507
Marzo	25	404	73	30	1	533
Abril	30	423	58	41	0	552
Mayo	21	437	72	36	1	567
Junio	30	442	73	37	0	582
Julio	23	416	83	41	0	563
Agosto	20	419	67	28	0	534
Setiembre	19	456	79	37	0	591
Octubre	18	420	64	41	0	543

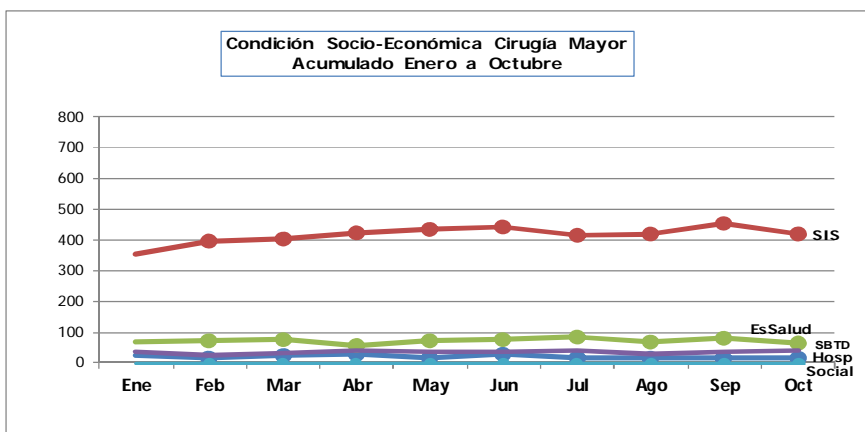



PERU

Ministerio de Salud

Instituto Nacional de Enfermedades Neoplásicas
Departamento de Epidemiología y Estadística del Cáncer**5.- INDICADORES DE OPERACIONES PRINCIPALES**
OCTUBRE - 2015

INDICADOR	TOTAL	Tiempo Operación	Tiempo Anestesia
UNIDAD DE MEDIDA	Nro.	Promedio (horas)	Promedio (horas)
TOTAL	543	2h 7'	2h 39'
ABDOMEN	82	3h 15'	3h 42'
HEMICOLECTOMIA DERECHA	6	3h 34'	3h 51'
HEMICOLECTOMIA DERECHA RADICAL	4	3h 28'	3h 46'
LAPAROTOMIA EXPLORADORA	4	2h 16'	2h 48'
GASTRECTOMIA RADICAL SUB TOTAL DISTAL D2	3	4h 33'	4h 50'
SIGMOIDECTOMIA RADICAL.	3	2h 21'	3h 1'
COLECISTECTOMIA	2	2h 32'	3h 5'
COLOSTOMIA EN ASA SIGMOIDEA	2	1h 5'	1h 45'
GASTRECTOMIA SUBTOTAL DISTAL RADICAL D2	2	4h 35'	5h 0'
GASTROENTERO ANASTOMOSIS	2	6h 5'	6h 32'
GASTROENTERO ANASTOMOSIS EN ASA CORTA	2	1h 50'	2h 15'
RESECCION ANTERIOR ULTRA BAJA DE RECTO	2	3h 5'	3h 35'
YEYUNOSTOMIA TIPO WITZEL PARA ALIMENTACION	2	2h 10'	2h 30'
OTRAS OPERACIONES	48	3h 18'	3h 46'
CABEZA Y CUELLO	72	1h 57'	2h 23'
TIROIDECTOMIA TOTAL	10	1h 32'	1h 59'
HEMITIROIDECTOMIA	7	1h 57'	2h 22'
RESECCION LOCAL AMPLIA	5	1h 48'	2h 19'
TIROIDECTOMIA COMPLEMENTARIA.	4	1h 32'	2h 0'
TIROIDECTOMIA TOTAL EXTENDIDA	4	1h 43'	2h 10'
TRAQUEOSTOMIA	4	0h 36'	0h 55'
DISECCION LATERAL DE CUELLO	2	2h 15'	2h 37'
EXPLORACION CERVICAL.	2	2h 2'	2h 32'
GLOSECTOMIA PARCIAL	2	2h 2'	2h 35'
IMPLANTE ORBITARIO	2	0h 42'	1h 0'
MAXILECTOMIA MEDIAL	2	1h 57'	2h 20'
OTRAS OPERACIONES	28	2h 28'	2h 55'
ORTOPEDIA ONCOLOGICA	22	1h 16'	1h 38'
RESECCION TUMOR FEMUR	3	1h 40'	2h 0'
DESARTICULACION DE MIEMBRO INFERIOR CADERA	2	1h 32'	1h 55'
EXERESIS DE TUMOR DE FEMUR	2	1h 2'	1h 17'
EXERESIS DE TUMOR DE RODILLA	2	0h 57'	1h 17'
OTRAS OPERACIONES	13	1h 14'	1h 36'
CIRUGIA PLASTICA RECONSTRUCTIVA	24	2h 50'	3h 14'
INJERTO DE PIEL	3	2h 5'	2h 35'
INJERTO GRASO	2	1h 25'	1h 42'
PLASTIA	2	1h 30'	2h 0'
RECONSTRUCCION MAMARIA CON EXPANSOR PROTESIS	2	2h 27'	2h 22'
OTRAS OPERACIONES	15	3h 24'	3h 51'
GINECOLOGIA	105	1h 38'	1h 59'
HISTERECTOMIA ABDOMINAL AMPLIADA VAGINA	10	1h 49'	2h 11'
CONO FRIO DE CERVIX	8	0h 33'	0h 50'
ANEXECTOMIA BILATERAL LAPAROSCOPICA	7	0h 51'	1h 14'
ANEXECTOMIA IZQUIERDA + CONGELACION	6	2h 2'	2h 23'
HISTERECTOMIA DE RESCATE	6	2h 10'	2h 35'
CITORREDUCCION OPTIMA DE OVARIO	4	2h 12'	2h 38'
EPBA + CONO FRIO	4	0h 30'	0h 43'
HISTERECTOMIA RADICAL TIPO 3	4	2h 57'	3h 25'
ESTADIAJE DE ENDOMETRIO (CANCER)	3	3h 40'	4h 3'
ESTADIAJE DE OVARIO (CANCER)	3	3h 21'	3h 43'
HISTERECTOMIA CONGELACION	3	1h 33'	1h 50'
ANEXECTOMIA DERECHA+CONGELACION	2	1h 37'	1h 55'
EPBA	2	0h 45'	1h 7'
ESTADIAJE COMPLEMENTARIO DE OVARIO	2	2h 50'	3h 12'
LAPAROSCOPIA DIAGNOSTICA	2	0h 12'	0h 40'
LAPAROSCOPIA EXPLORADORA	2	0h 25'	0h 40'
OOFOROPEXIA BILATERAL LAPAROSCOPICA	2	1h 50'	2h 15'
OTRAS OPERACIONES	35	1h 33'	1h 55'

**INDICADORES DE OPERACIONES PRINCIPALES**
OCTUBRE - 2015

INDICADOR	TOTAL	Tiempo Operación	Tiempo Anestesia
UNIDAD DE MEDIDA	Nro.	Promedio (horas)	Promedio (horas)
NEUROCIROLOGIA	30	3h 46'	4h 39'
CRANEOTOMIA PARIETAL Y RESECCION AMPLIA DE TUMOR	8	3h 15'	3h 53'
CRANEOTOMIA FRONTAL Y RESECCION AMPLIA DE TUMOR	2	3h 25'	4h 15'
CRANEOTOMIA PTERIONAL + RESECCION TUMORAL	2	4h 5'	4h 52'
CRANEOTOMIA RETROSIGMOIDEA + RESECCION DE TUMOR	2	3h 15'	4h 0'
CRANEOTOMIA SUBOCCIPITAL Y RESECCION AMPLIA DE TU	2	5h 22'	6h 42'
CRANEOTOMIA TEMPORAL Y RESECCION AMPLIA DE TUMOR	2	2h 55'	3h 45'
OTRAS OPERACIONES	12	4h 5'	5h 8'
MAMAS Y TEJIDOS BLANDOS	100	1h 33'	1h 52'
MASTECTOMIA TOTAL	19	1h 55'	2h 12'
MASTECTOMIA RADICAL MODIFICADA	13	1h 40'	1h 59'
CUADRANTECTOMIA DE MAMA	10	1h 31'	1h 48'
RESECCION LOCAL AMPLIA	8	1h 45'	2h 8'
DISECCION RADICAL DE AXILA	7	1h 50'	2h 15'
TUMORECTOMIA DE MAMA GUIADA POR ECOGRAFIA	6	1h 19'	1h 38'
AMPLIACION DE MARGENES	3	1h 18'	1h 40'
RESECCION DE MICROCALCIFICACIONES LOCALIZADAS POR	3	0h 56'	1h 3'
RESECCION LOCAL AMPLIA DE LESION	3	0h 38'	0h 50'
TUMORECTOMIA DE MAMA	3	1h 50'	2h 11'
BIOPSIA DE GANGLIO CENTINELA INGUINAL	2	1h 12'	1h 12'
DISECCION INGUINOCRURAL	2	1h 20'	1h 35'
MASTECTOMIA RADICAL	2	1h 45'	2h 2'
MASTECTOMIA TOILETTE	2	2h 42'	3h 12'
RESECCION LOCAL AMPLIA DE TUMOR MUSLO	2	0h 57'	1h 22'
RESECCION LOCAL DE TUMOR O LESION	2	0h 25'	0h 45'
TUMORECTOMIA LOCALIZADA POR ECOGRAFIA	2	1h 35'	2h 0'
OTRAS OPERACIONES	11	1h 14'	1h 31'
TORAX	20	2h 23'	2h 51'
LOBECTOMIA SUPERIOR	2	3h 55'	4h 22'
METASTASECTOMIA PULMONAR	2	4h 37'	5h 7'
RESECCION DE TUMOR PARED TORACICA	2	1h 47'	2h 20'
OTRAS OPERACIONES	14	1h 56'	2h 23'
UROLOGIA	88	2h 33'	2h 56'
RESECCION TRANS URETRAL DE PROSTATA	16	1h 51'	2h 12'
PROSTATECTOMIA RADICAL	15	4h 7'	4h 34'
NEFRECTOMIA PARCIAL	6	2h 47'	3h 16'
NEFRECTOMIA RADICAL	6	3h 41'	4h 15'
ORQUIDECTOMIA RADICAL	6	1h 10'	1h 21'
RESECCION TRANS URETRAL DE VEJIGA	6	0h 50'	1h 10'
LIMPIEZA QUIRURGICA ESCROTAL	4	0h 35'	0h 48'
LINFADENECTOMIA RETROPERITONEAL DE RESCATE	4	4h 35'	4h 52'
RESECCION TRANS URETRAL DE TUMOR VESICAL	4	0h 55'	1h 11'
AMPUTACION PARCIAL DE PENE	2	2h 7'	2h 25'
LIMPIEZA QUIRURGICA PERINEAL	2	0h 35'	0h 50'
LINFADENECTOMIA RETROPERITONEAL PRIMARIA	2	3h 37'	4h 7'
NEFRECTOMIA RADICAL LAPAROSCOPICA	2	1h 55'	2h 45'
OTRAS OPERACIONES	13	3h 13'	3h 38'

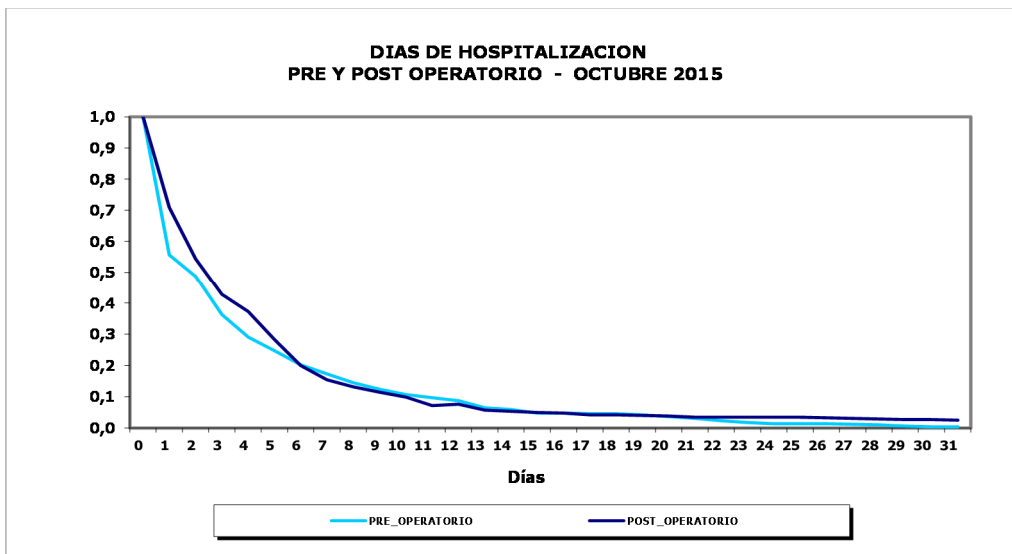
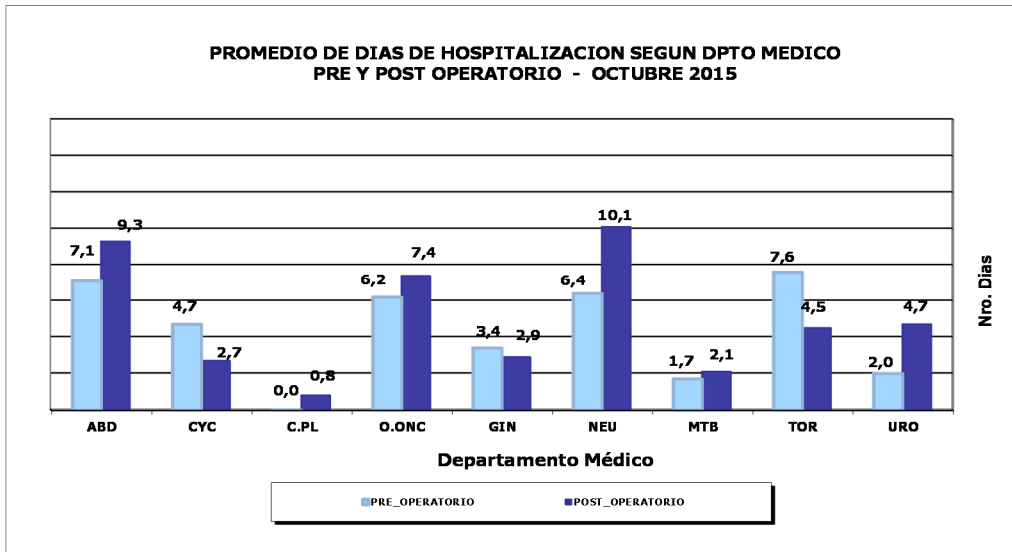

VIII.- INDICADORES DE HOSPITALIZACION
OCTUBRE - 2015
1.- INDICADORES DE HOSPITALIZACION POR DEPARTAMENTO MEDICO

PROMEDIO DE PERMANENCIA	TOTAL	HOSPITALAR	SERVICIO BAJO TARIFARIO DIFER	EMERGENCIA
DEPARTAMENTOS MEDICOS	Nº Días Estancia ----- Total Egresos	Nº Días Estancia ----- Total Egresos	Nº Días Estancia ----- Total Egresos	Nº Días Estancia ----- Total Egresos
TOTAL	10,6	12,8	5,7	4,9
DIRECCION DE CIRUGIA	7,9	8,3	7,4	3,6
ABDOMEN	13,3	14,7	10,5	4,7
CABEZA Y CUELLO	6,9	7,1	5,2	3,3
CIRUGIA PLASTICA Y RECONSTRUCTIVA	1,8	1,8	-	-
ORTOPEDIA ONCOLOGICA	6,4	6,6	-	2,0
GINECOLOGIA	6,9	7,2	5,5	4,0
NEUROCIRUGIA	15,2	18,3	8,0	3,0
MAMAS Y TEJIDOS BLANDOS	4,6	4,7	4,5	2,0
TORAX	7,9	9,0	4,0	2,8
UROLOGIA	6,4	6,9	7,2	3,0
DIRECCION DE MEDICINA	15,1	26,1	5,0	5,4
ONCOLOGIA MEDICA	14,2	26,6	5,0	5,1
ONCOLOGIA PEDIATRICA (!)	17,0	25,1	-	5,8
DIRECCION DE RADIOTERAPIA	7,0	8,0	6,0	-
RADIOTERAPIA	7,0	8,0	6,0	-

(!) En Pediatría se han considerado todos los egresos de pacientes menores de 14 años.

2.- INDICADORES DE HOSPITALIZACION POR AREA HOSPITALARIA
OCTUBRE - 2015

AREA HOSPITALARIA	Promedio Permanencia	Porcentaje Ocupación	Rendimiento Cama	Observación
Unidad de Medida	Nº Días Estancia ----- Tot.Egre+Trasl	Día-Cama Ocupada ----- x100 Día Cama Disponib	Tot. Egresos +Trasl ----- Nº Camas utilizadas	No se utilizaron las camas siguientes
TOTAL	-	87,1%	3,6	
EMERGENCIA	3,6	97,4%	11,5	
- Camas	4,0	97,2%	9,9	
- Camillas (!)	3,4	97,5%	12,6	(Se utilizaron 11 sillones)
SALA COMUN	9,0	86,4%	3,0	
- 4to. Este	8,2	85,7%	3,2	
- 5to. Este	8,2	84,1%	3,4	
- 6to. Este	11,3	90,0%	2,5	
SERVICIO BAJO TARIFARIO DIFERENCIADO	5,5	91,3%	5,1	
- 4to. Oeste	4,4	87,7%	5,8	
- 5to. Oeste	6,6	93,8%	4,6	
SEPIN 3ero.O	18,4	70,8%	1,6	322-323-324
TAMO 3ero.O	-	-	0,0	
PEDIATRIA	20,6	94,7%	1,6	713
UCI	6,2	92,5%	5,5	428
UTM 6to.O	18,7	94,2%	1,6	
UTI	8,9	79,3%	3,2	341
ADOLESCENTES	14,7	82,5%	1,8	
AISLADOS	8,1	79,6%	2,8	
CLINICA DE DIA	1,4	55,7%	11,9	
RECUPERACION (*)	-	-	-	(6 camas no se utilizaron)

(*) Ver Cuadro # 5, página 79: (Movimiento del Servicio de Recuperación)

(!) En Emerg. (11 sillones se están considerando como Camillas)

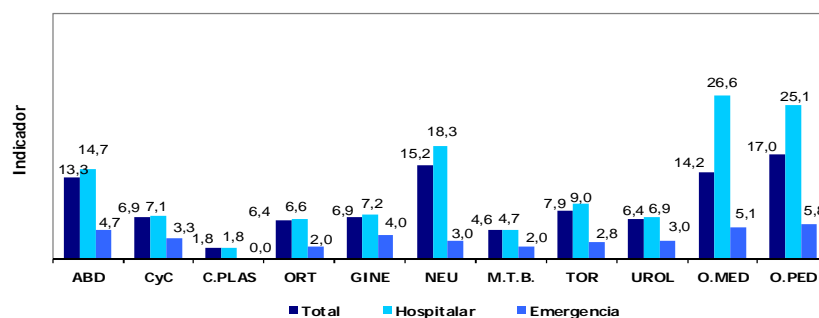
REPRESENTACION GRAFICA DE INDICADORES DE HOSPITALIZACION
PROMEDIO DE PERMANENCIA DE LOS EGRESOS HOSPITALARIOS POR DEPARTAMENTOS MEDICOS



PERU

Ministerio de Salud

Instituto Nacional de Enfermedades Neoplásicas
Departamento de Epidemiología y Estadística del Cáncer3.- BASE DE DATOS HOSPITALIZACION
OCTUBRE - 2015

EGRESOS	TOTAL			HOSPITALAR			SERVICIO BAJO TARIFARIO DIFERENCIADO			EMERGENCIA		
	Total Egresos (vivos y fallecidos)	Egresos (vivos y fallecidos) < 48 horas	Total estancias Egresados (vivos y fall)	Total Egresos (vivos y fallecidos)	Egresos (vivos y fallecidos) < 48 horas	Días estancias Egresados (vivos y fall)	Total Egresos (vivos y fallecidos)	Egresos (vivos y fall) < 48 horas	Días estancias Egresados (vivos y fall)	Total Egresos (vivos y fallec.)	Egresos (vivos y fall) < 48 horas	Días estancias Egresados (vivos y fall)
TOTAL	973	199	10 350	699	128	8 914	118	45	674	156	26	762
DIRECCION DE CIRUGIA	601	144	4 760	523	128	4 347	35	2	260	43	14	153
ABDOMEN	100	2	1 331	80	1	1 173	11	0	116	9	1	42
CABEZA Y CUELLO	105	47	727	97	45	691	5	2	26	3	0	10
CIRUGIA PLASTICA Y RECONSTRUCTIVA	4	4	7	4	4	7	0	0	0	0	0	0
ORTOPEdia ONCOLOGICA	20	11	127	19	10	125	0	0	0	1	1	2
GINECOLOGIA	127	26	874	113	22	815	2	0	11	12	4	48
NEUROCIrUGIA	31	1	471	23	0	422	5	0	40	3	1	9
MAMAS Y TEJIDOS BlandOS	108	48	500	100	46	469	6	0	27	2	2	4
TORAX	27	2	214	22	0	199	1	0	4	4	2	11
UROLOGIA	79	3	509	65	0	446	5	0	36	9	3	27
DIRECCION DE MEDICINA	370	55	5 576	175	0	4 559	82	43	408	113	12	609
ONCOLOGIA MEDICA	257	53	3 650	109	0	2 904	82	43	408	66	10	338
ONCOLOGIA PEDIATRICA (!)	113	2	1 926	66	0	1 655	0	0	0	47	2	271
DIRECCION DE RADIOTERAPIA	2	0	14	1	0	8	1	0	6	0	0	0
RADIOTERAPIA	2	0	14	1	0	8	1	0	6	0	0	0

(!) En Pediatría se han considerado todos los egresos de pacientes menores de 14 años.

BASE DE DATOS HOSPITALIZACION POR AREA HOSPITALARIA
OCTUBRE - 2015

AREA HOSPITALARIA	Egresos + Traslados Vivos y Fallecidos	Egr + Trasl Vivos y Fall < 48 hrs.	Días Estancias Vivos y Fallecidos	Nº días Mes	Nº de Camas Utilizadas	Días Cama Disponibles	Días Cama Ocupadas	Egresos	Nº de Camas Reales
TOTAL	1 385	401	10 656	31	381	11 532	10 039	973	382
EMERGENCIA	402	162	1 448	31	35	1 085	1 057	156	24
- Camas	138	45	555		14	434	422	88	14
- Camillas (!)	264	117	893		21	651	635	68	10
SALA COMUN	448	35	4 014	31	147	4 557	3 938	393	147
- 4to. Este	166	15	1 364		52	1 612	1 382	155	52
- 5to. Este	175	12	1 438		52	1 612	1 356	152	52
- 6to. Este	107	8	1 212		43	1 333	1 200	86	43
SERVICIO BAJO TARIFARIO DIFERENCIAD	122	47	677	31	24	744	679	118	24
- 4to. Oeste	58	26	253		10	310	272	57	10
- 5to. Oeste	64	21	424		14	434	407	61	14
SEPIN 3ero.O	30	3	551		19	682	483	15	22
TAMO 3ero.O	0	0	0		3	93	93	0	3
PEDIATRIA	67	2	1 377		43	1 364	1 292	56	44
UCI	33	7	205		6	186	172	13	7
UTM 6to.O	46	3	861		28	868	818	33	28
UTI	19	5	170		6	217	172	6	7
ADOLESCENTES	70	7	1 031		39	1 209	997	49	39
AISLADOS	17	1	137		6	186	148	10	6
CLINICA DE DIA	131	129	185		11	341	190	124	11
RECUPERACION (*)	-	-	-		14	-	-	-	20

(*) Ver Cuadro # 5, página 79: (Movimiento del Servicio de Recuperación)

(!) En Emerg. (11 sillones se están considerando como Camillas)

CUADRO DE RESUMEN SEGÚN EGRESOS + TRASLADOS
OCTUBRE - 2015

ÁREA HOSPITALARIA	Nº Camas Utilizadas	Días Cama Disponible	Egresos + Traslados	Días Cama Ocupada	Días Estancias Egre+Trasl	Promedio de Permanencia	Rendimiento	% de Ocup. Grado de Uso	Intervalo de Sustitución
TOTAL	381	11 532	1 385	10 039	10 656	7,7	3,6	87,1	1,08
EMERGENCIA (!)	35	1 085	402	1 057	1 448	3,6	11,5	97,4	0,1
SALA COMUN	147	4 557	448	3 938	4 014	9,0	3,0	86,4	1,4
SERVICIO BAJO TARIFARIO DIFERENCIAD	24	744	122	679	677	5,5	5,1	91,3	0,5
SEPIN	19	682	30	483	551	18,4	1,6	70,8	6,6
TAMO	3	93	0	93	0	-	0,0	-	-
PEDIATRIA	43	1 364	67	1 292	1 377	20,6	1,6	94,7	1,1
UCI	6	186	33	172	205	6,2	5,5	92,5	0,4
UTM	28	868	46	818	861	18,7	1,6	94,2	1,1
UTI	6	217	19	172	170	8,9	3,2	79,3	2,4
ADOLESCENTES	39	1 209	70	997	1 031	14,7	1,8	82,5	3,0
AISLADOS	6	186	17	148	137	8,1	2,8	79,6	2,2
CLINICA DE DIA	11	341	131	190	185	1,4	11,9	55,7	1,2
RECUPERACION	14	-	-	-	-	-	-	-	-

(!) En Emerg. (11 sillones se están considerando como Camillas)

4.- EGRESOS POR AREA HOSPITALARIA Y SEXO
OCTUBRE - 2015

AREA HOSPITALARIA	SEXO	Egresos (Vivos y Fallecidos)	Días Estancias (Vivos y Fallecidos)	Promedio de Permanencia
TOTAL	Total	973	10 350	10,6
	Masc	361	4 428	12,3
	Fem	612	5 922	9,7
EMERGENCIA	Total	156	762	4,9
	Masc	72	330	4,6
	Fem	84	432	5,1
SALA COMUN	Total	393	3 998	10,2
	Masc	132	1 333	10,1
	Fem	261	2 665	10,2
SERVICIO BAJO TARIFARIO DIFERENCIADO	Total	118	674	5,7
	Masc	39	310	7,9
	Fem	79	364	4,6
SEPIN	Total	15	404	26,9
	Masc	7	211	30,1
	Fem	8	193	24,1
PEDIATRIA	Total	29	683	23,6
	Masc	29	683	23,6
	Fem	27	763	28,3
U.C.I.	Total	13	346	26,6
	Masc	9	221	24,6
	Fem	4	125	31,3
U.T.M.	Total	33	1 120	33,9
	Masc	18	624	34,7
	Fem	15	496	33,1
U.T.I	Total	6	183	30,5
	Masc	3	54	18,0
	Fem	3	129	43,0
ADOLESCENTES	Total	49	989	20,2
	Masc	26	515	19,8
	Fem	23	474	20,6
AISLADOS	Total	10	259	25,9
	Masc	3	114	38,0
	Fem	7	145	20,7
CLINICA DE DIA	Total	124	169	1,4
	Masc	23	33	1,4
	Fem	101	136	1,3



PERU

Ministerio de Salud

Instituto Nacional de Enfermedades Neoplásicas
Departamento de Epidemiología y Estadística del Cáncer5.- MOVIMIENTO DEL SERVICIO DE RECUPERACION
OCTUBRE - 2015

DEPARTAMENTO MEDICO	N° de Pacientes	Estancias Minutos	Prom. de Permanencia		Estancias Horas	N° Días del Mes	N° Camas Utilizadas	Rendimiento de Cama
			Horas	Minutos				
ABDOMEN	64	91 071	23	43	1517	31	12	5,3
CABEZA Y CUELLO	53	64 965	20	26	1082	31	13	4,1
CIRUGIA PLASTICA - REC	5	4 565	15	13	76	31	5	1,0
ORTOPEDIA ONCOLOGICA	11	15 146	22	57	252	31	8	1,4
GINECOLOGIA	26	28 970	18	34	482	31	13	2,0
NEUROCIRUGIA	23	24 194	17	32	403	31	6	3,8
TORAX	12	11 193	15	33	186	31	8	1,5
MAMAS Y TEJIDOS BLANDOS	19	20 150	17	41	335	31	7	2,7
UROLOGIA	42	51 143	20	18	852	31	11	3,8
TOTAL	255	311 397	20	21	5189	31	14	18,2

AREA HOSPITALARIA	N° de Pacientes	Estancias Minutos	Prom. de Permanencia		Estancias Horas	N° Días del Mes	N° Camas Utilizadas	Rendimiento de Cama
			Horas	Minutos				
ADOLESCENTES	1	150	2	30	2	31	1	1,0
CLINICA DE DIA	49	59 507	20	14	991	31	13	3,8
EL SERVICIO	21	22 355	17	45	372	31	8	2,6
EMERGENCIA - HOSPITAL	14	26 210	31	12	436	31	9	1,6
PEDIATRIA	7	7 370	17	33	122	31	5	1,4
SALA COMUN (4to.E. 5to.E)	118	137 313	19	24	2288	31	14	8,4
SALA COMUN (6to.E)	45	58 492	21	40	974	31	9	5,0
TOTAL	255	311 397	20	21	5189	31	14	18,2

N° CAMAS	N° de Pacientes	Estancias Minutos	m. de Permanencia		Estancias Horas
			Horas	Minutos	
212	15	30 675	34	5	511
213	21	22 883	18	10	381
214	26	28 172	18	4	469
215	24	29 953	20	48	499
216	17	18 567	18	12	309
217	14	16 483	19	37	274
218	8	11 209	23	21	186
219	8	10 798	22	30	179
220	12	13 921	19	20	232
221	20	23 099	19	15	384
222	27	31 032	19	9	517
223	22	28 397	21	31	473
224	23	26 152	18	57	435
225	18	20 056	18	34	334
TOTAL	255	311 397	20	21	5189

7.- INDICADORES DE HOSPITALIZACION POR EDAD Y SEXO
OCTUBRE - 2015

INDICADORES DE HOSPITALIZACION		Promedio de Permanencia
Grupo de Edad	SEXO	Nº Dias Estancias

		Total Egresos
TOTAL	TOTAL	10,6
	Masc	12,3
	Fem	9,7
[0 - 14]	Total	16,4
	Masc	14,4
	Fem	18,4
[15 - 19]	Total	14,4
	Masc	14,6
	Fem	14,2
[20 - 34]	Total	12,2
	Masc	14,9
	Fem	10,3
[35 - 44]	Total	13,0
	Masc	26,3
	Fem	9,5
[45 - 64]	Total	8,2
	Masc	9,4
	Fem	7,7
[≥ 65]	Total	8,6
	Masc	8,6
	Fem	8,6

INDICADORES DE HOSPITALIZACION		Promedio de Permanencia
Departamento Médico y Sexo	SEXO	Nº Dias Estancias

		Total Egresos
TOTAL	TOTAL	10,6
	Masc	12,3
	Fem	9,7
ABDOMEN	Total	13,3
	Masc	13,5
	Fem	13,1
CABEZA Y CUELLO	Total	6,9
	Masc	8,5
	Fem	6,2
ORTOPEDIA ONCOLOGICA	Total	6,4
	Masc	8,7
	Fem	2,9
CIRUGIA PLASTICA Y RECONSTRUCTIVA	Total	1,8
	Masc	-
	Fem	1,8
GINECOLOGIA	Total	6,9
	Masc	-
	Fem	6,9
NEUROCIRUGIA	Total	15,2
	Masc	13,8
	Fem	16,1
TORAX	Total	7,9
	Masc	5,8
	Fem	8,8
MAMAS Y TEJIDOS BLANDOS	Total	4,6
	Masc	6,6
	Fem	4,3
UROLOGIA	Total	6,4
	Masc	5,7
	Fem	9,2
ONCOLOGIA MEDICA	Total	14,2
	Masc	17,2
	Fem	12,0
ONCOLOGIA PEDIATRICA	Total	17,0
	Masc	14,3
	Fem	20,2
RADIOTERAPIA	Total	7,0
	Masc	(&)
	Fem	7,0

**8.- BASE DE DATOS HOSPITALIZACION POR EDAD Y SEXO
OCTUBRE - 2015**

BASE DE DATOS DE HOSPITALIZACION			
Grupo de Edad	SEXO	Total Egresos (vivos y fallecidos)	Total días estancia egresados (vivos y fallecidos)
TOTAL	TOTAL	973	10 350
	Masc	361	4 428
	Fem	612	5 922
[0 - 14]	Total	126	2 062
	Masc	64	922
	Fem	62	1 140
[15 - 19]	Total	34	490
	Masc	20	291
	Fem	14	199
[20 - 34]	Total	133	1 627
	Masc	55	822
	Fem	78	805
[35 - 44]	Total	111	1 439
	Masc	23	604
	Fem	88	835
[45 - 64]	Total	352	2 873
	Masc	96	906
	Fem	256	1 967
[≥ 65]	Total	217	1 859
	Masc	103	883
	Fem	114	976

BASE DE DATOS DE HOSPITALIZACION			
Departamento Médico y Sexo	SEXO	Total Egresos (vivos y fallecidos)	Total días estancia egresados (vivos y fallecidos)
TOTAL	TOTAL	973	10 350
	Masc	361	4 428
	Fem	612	5 922
ABDOMEN	Total	100	1 331
	Masc	46	621
	Fem	54	710
CABEZA Y CUELLO	Total	105	727
	Masc	34	290
	Fem	71	437
ORTOPEDIA ONCOLOGICA	Total	20	127
	Masc	12	104
	Fem	8	23
CIRUGIA PLASTICA Y RECONSTRUCTIVA	Total	4	7
	Masc	0	0
	Fem	4	7
GINECOLOGIA	Total	127	874
	Masc	0	0
	Fem	127	874
NEUROCIRUGIA	Total	31	471
	Masc	12	165
	Fem	19	306
TORAX	Total	27	214
	Masc	8	46
	Fem	19	168
MAMAS Y TEJIDOS BLANDOS	Total	108	500
	Masc	17	112
	Fem	91	388
UROLOGIA	Total	79	509
	Masc	63	362
	Fem	16	147
ONCOLOGIA MEDICA	Total	257	3 650
	Masc	109	1 871
	Fem	148	1 779
ONCOLOGIA PEDIATRICA	Total	113	1 926
	Masc	60	857
	Fem	53	1 069
RADIOTERAPIA	Total	2	14
	Masc	0	0
	Fem	2	14

**10.- EGRESOS SEGÚN CONDICION SOCIO ECONOMICA
OCTUBRE - 2015**

CONDICION SOCIO ECONOMICA	SEXO		TOTAL	%
	FEMENINO	MASCULINO		
Hospitalar	9	14	23	2,4%
S.I.S.	466	289	755	77,6%
EsSalud	59	20	79	8,1%
El Servicio	78	38	116	11,9%
Social	0	0	0	0,0%
TOTAL	612	361	973	100,0%

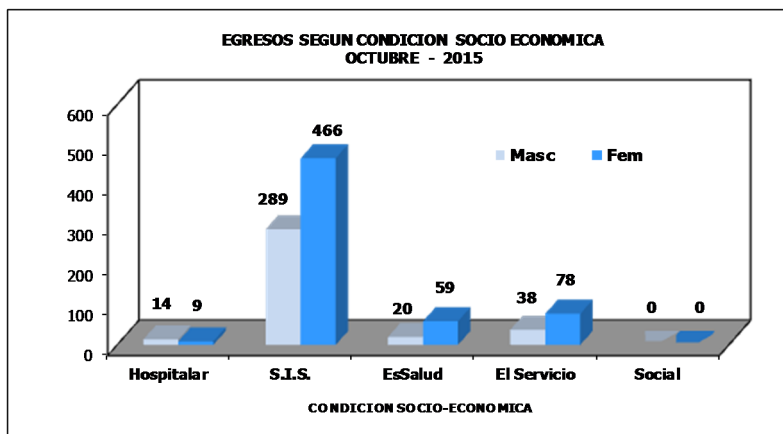

II.- CONDICION SOCIO ECONOMICA EGRESOS

ENERO A OCTUBRE - 2015

18.- EGRESOS SEGÚN CONDICION SOCIO ECONOMICA

EGRESOS	Hospitalar	S.I.S.	EsSalud	SBTD	Social	Total
TOTAL	254	7 446	845	916	18	9 479
Enero	26	673	78	79	7	863
Febrero	18	682	92	70	3	865
Marzo	22	726	101	74	1	924
Abril	31	740	74	90	2	937
Mayo	26	804	77	87	2	996
Junio	33	742	86	105	2	968
Julio	33	740	98	87	0	958
Agosto	20	778	78	102	0	978
Setiembre	22	806	82	106	1	1 017
Octubre	23	755	79	116	0	973

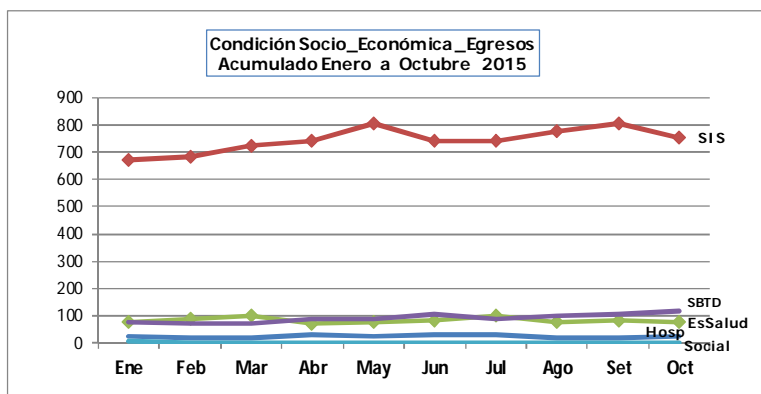



PERU

Ministerio de Salud

Instituto Nacional de Enfermedades Neoplásicas
Departamento de Epidemiología y Estadística del Cáncer

IX.- INDICADORES DE CALIDAD

OCTUBRE - 2015

1.- INDICADORES DE CALIDAD POR DEPARTAMENTOS MEDICOS

DEPARTAMENTO MEDICOS	TOTAL				
	Porcentaje Mortalidad Bruta	Porcentaje Mortalidad Neta	Porcentaje Mort. Post-Op (< 10 d.)	Porcentaje Mort. Post-Op (< 30 d.)	Porcentaje Necropsias
Unidad de Medida	Total Fallecidos ----- x 100	Total Fallec >48h ----- x 100	Fallec.Post.Operat. ----- x 100	Fallec.Post.Operat. ----- x 100	Nº Necropsias ----- x 100
	Total Egresos	T.Egre. - Egre. >48h	Total Operaciones	Total Operaciones	Total Fallecidos
TOTAL	8,5%	8,3%	0,6%	0,9%	1,2%
DIRECCION DE CIRUGIA	4,7%	4,2%	0,6%	0,9%	3,6%
ABDOMEN	6,0%	4,1%	2,4%	3,7%	16,7%
CABEZA Y CUELLO	2,9%	3,4%	0,0%	0,0%	0,0%
CIRUGIA PLASTICA Y RECONSTRUCTIVA	0,0%	-	0,0%	0,0%	(&)
ORTOPEDIA ONCOLOGICA	5,0%	0,0%	0,0%	0,0%	0,0%
GINECOLOGIA	4,7%	4,0%	0,0%	0,0%	0,0%
NEUROCIRUGIA	9,7%	10,0%	0,0%	0,0%	0,0%
MAMAS Y TEJIDOS BLANDOS	0,0%	0,0%	0,0%	0,0%	(&)
TORAX	18,5%	12,0%	5,0%	5,0%	0,0%
UROLOGIA	5,1%	3,9%	0,0%	1,1%	0,0%
DIRECCION DE MEDICINA	14,9%	14,3%	(#)	(#)	0,0%
ONCOLOGICA MEDICA	19,8%	20,1%	(#)	(#)	0,0%
ONCOLOGIA PEDIATRICA	3,5%	3,6%	(#)	(#)	0,0%
DIRECCION DE RADIOTERAPIA	0,0%	0,0%	(#)	(#)	(&)
RADIOTERAPIA	0,0%	0,0%	(#)	(#)	(&)

(&) No hubo fallecidos ni egresos.

(#) No registra operaciones

DEPARTAMENTOS MEDICOS	HOSPITALAR				
	Porcentaje Mortalidad Bruta	Porcentaje Mortalidad Neta	Porcentaje Mort. Post-Op (< 10 días)	Porcentaje Mort. Post-Op (< 30 días)	Porcentaje de Necropsias
Unidad de Medida	Total Fallecidos ----- x 100	Total Fallec >48h ----- x 100	Fallec.Post.Operat. ----- x 100	Fallec.Post.Operat. ----- x 100	Nº Necropsias ----- x 100
	Total Egresos	T.Egre. - Egre. >48h	Total Operaciones	Total Operaciones	Total Fallecidos
TOTAL	5,2%	6,1%	0,6%	0,8%	2,8%
DIRECCION DE CIRUGIA	2,3%	2,8%	0,6%	0,8%	8,3%
ABDOMEN	3,8%	2,5%	3,1%	3,1%	33,3%
CABEZA Y CUELLO	1,0%	1,9%	0,0%	0,0%	0,0%
CIRUGIA PLASTICA Y RECONSTRUCTIVA	0,0%	(&)	0,0%	0,0%	(&)
ORTOPEDIA ONCOLOGICA	0,0%	0,0%	0,0%	0,0%	(&)
GINECOLOGIA	0,9%	1,1%	0,0%	0,0%	0,0%
NEUROCIRUGIA	8,7%	8,7%	0,0%	0,0%	0,0%
MAMAS Y TEJIDOS BLANDOS	0,0%	0,0%	0,0%	0,0%	(&)
TORAX	13,6%	13,6%	5,6%	5,6%	0,0%
UROLOGIA	3,1%	3,1%	0,0%	1,3%	0,0%
DIRECCION DE MEDICINA	13,7%	13,7%	(#)	(#)	0,0%
ONCOLOGICA MEDICA	18,3%	18,3%	(#)	(#)	0,0%
ONCOLOGIA PEDIATRICA	6,1%	6,1%	(#)	(#)	0,0%
DIRECCION DE RADIOTERAPIA	0,0%	0,0%	(#)	(#)	(&)
RADIOTERAPIA	(&)	(&)	(#)	(#)	(&)

(&) No hubo fallecidos ni egresos.

(#) No registra operaciones

DEPARTAMENTOS MEDICOS	SERVICIO BAJO TARIFARIO DIFERENCIADO				
	Porcentaje Mortalidad Bruta	Porcentaje Mortalidad Neta	Porcentaje Mort. Post-Op (< 10 días)	Porcentaje Mort. Post-Op (< 30 días)	Porcentaje de Necropsias
Unidad de Medida	Total Fallecidos ----- x 100	Total Fallec >48h ----- x 100	Fallec.Post.Operat. ----- x 100	Fallec.Post.Operat. ----- x 100	Nº Necropsias ----- x 100
	Total Egresos	T.Egre. - Egre. >48h	Total Operaciones	Total Operaciones	Total Fallecidos
TOTAL	3,4%	5,5%	0,0%	2,5%	0,0%
DIRECCION DE CIRUGIA	0,0%	0,0%	0,0%	2,5%	(&)
ABDOMEN	0,0%	0,0%	0,0%	10,0%	(&)
CABEZA Y CUELLO	0,0%	0,0%	0,0%	0,0%	(&)
CIRUGIA PLASTICA Y RECONSTRUCTIVA	(&)	(&)	(&)	(&)	(&)
ORTOPEDIA ONCOLOGICA	(&)	(&)	0,0%	0,0%	(&)
GINECOLOGIA	0,0%	0,0%	0,0%	0,0%	(&)
NEUROCIRUGIA	0,0%	0,0%	0,0%	0,0%	(&)
MAMAS Y TEJIDOS BLANDOS	0,0%	0,0%	0,0%	0,0%	(&)
TORAX	0,0%	0,0%	0,0%	0,0%	(&)
UROLOGIA	0,0%	0,0%	0,0%	0,0%	(&)
DIRECCION DE MEDICINA	4,9%	10,3%	(&)	(&)	0,0%
ONCOLOGICA MEDICA	4,9%	10,3%	(&)	(&)	0,0%
ONCOLOGIA PEDIATRICA	(&)	(&)	(&)	(&)	(&)
DIRECCION DE RADIOTERAPIA	0,0%	0,0%	(&)	(&)	(&)
RADIOTERAPIA	(&)	(&)	(&)	(&)	(&)

(&) No hubo fallecidos ni egresos.

(#) No registra operaciones



PERU

Ministerio de Salud

Instituto Nacional de Enfermedades Neoplásicas
Departamento de Epidemiología y Estadística del Cáncer

DEPARTAMENTOS MEDICOS	EMERGENCIA				
	Porcentaje Mortalidad Bruta	Porcentaje Mortalidad Neta	Porcentaje Mort. Post-Op (< 10 días)	Porcentaje Mort. Post-Op (< 30 días)	Porcentaje de Necropsias
Unidad de Medida	$\frac{\text{Total Fallecidos}}{\text{Total Egresos}} \times 100$	$\frac{\text{Total Fallec} > 48h}{T.Egre. - Egre. > 48h} \times 100$	$\frac{\text{Fallec.Post.Operat.}}{\text{Total Operaciones}} \times 100$	$\frac{\text{Fallec.Post.Operat.}}{\text{Total Operaciones}} \times 100$	$\frac{N^{\circ} \text{ Necropsias}}{\text{Total Fallecidos}} \times 100$
TOTAL	27,6%	19,2%	0,0%	0,0%	0,0%
DIRECCION DE CIRUGIA	37,2%	27,6%	0,0%	0,0%	0,0%
ABDOMEN	33,3%	25,0%	0,0%	0,0%	0,0%
CABEZA Y CUELLO	66,7%	33,3%	(&)	(&)	0,0%
CIRUGIA PLASTICA Y RECONSTRUCTIVA	(&)	(&)	(&)	(&)	(&)
ORTOPEDIA ONCOLOGICA	100,0%	(&)	0,0%	0,0%	0,0%
GINECOLOGIA	41,7%	37,5%	0,0%	0,0%	0,0%
NEUROCIROGIA	33,3%	50,0%	0,0%	0,0%	0,0%
MAMAS Y TEJIDOS BLANDOS	0,0%	(&)	(&)	(&)	(&)
TORAX	50,0%	0,0%	(&)	(&)	0,0%
UROLOGIA	22,2%	16,7%	0,0%	0,0%	0,0%
DIRECCION DE MEDICINA	23,9%	16,8%	(#)	(#)	0,0%
ONCOLOGIA MEDICA	40,9%	30,4%	(#)	(#)	0,0%
ONCOLOGIA PEDIATRICA	0,0%	0,0%	(#)	(#)	(&)
DIRECCION DE RADIOTERAPIA	(&)	(&)	(#)	(#)	(&)
RADIOTERAPIA	(&)	(&)	(#)	(#)	(&)

(&) No hubo fallecidos ni egresos.

(#) No registra operaciones

2.- INDICADORES DE CALIDAD POR AREA HOSPITALARIA OCTUBRE - 2015

AREA HOSPITALARIA	Porcentaje Mortalidad Bruta	Porcentaje Mortalidad Neta	Porcentaje Mort. Post-Op (< 10 días)	Porcentaje Mort. Post-Op (< 30 días)	Porcentaje de Necropsias
Unidad de Medida	$\frac{\text{Total Fallecidos}}{\text{Total Egresos}} \times 100$	$\frac{\text{Total Fallec} > 48h}{T.Egre. - Egre. > 48h} \times 100$	$\frac{\text{Fallec.Post.Operat.}}{\text{Total Operaciones}} \times 100$	$\frac{\text{Fallec.Post.Operat.}}{\text{Total Operaciones}} \times 100$	$\frac{N^{\circ} \text{ Necropsias}}{\text{Total Fallecidos}} \times 100$
TOTAL	8,5%	8,3%	0,6%	0,9%	1,2%
EMERGENCIA	10,7%	10,4%	0,0%	0,0%	0,0%
SALA COMUN	2,5%	2,4%	0,3%	0,6%	9,1%
SERVICIO BAJO TARIFARIO DIFERENCIADO	3,3%	5,3%	0,0%	2,5%	0,0%
SEPIN	0,0%	0,0%	0,0%	0,0%	(&)
TAMO	-	-	(&)	(&)	(&)
PEDIATRIA	1,5%	1,5%	0,0%	0,0%	0,0%
UCI	39,4%	50,0%	(&)	(&)	0,0%
UTM	6,5%	7,0%	0,0%	0,0%	0,0%
UTI	31,6%	42,9%	20,0%	20,0%	0,0%
ADOLESCENTES	1,4%	1,6%	0,0%	0,0%	0,0%
AISLADOS	5,9%	6,3%	(&)	(&)	0,0%
CLINICA DE DIA	0,0%	0,0%	0,0%	0,0%	(&)

(&) No hubo fallecidos ni egresos.



PERU

Ministerio de Salud

Instituto Nacional de Enfermedades Neoplásicas
Departamento de Epidemiología y Estadística del Cáncer**3.- BASE DE DATOS DE FALLECIDOS POR DEPARTAMENTO MEDICO
OCTUBRE - 2015**

TOTAL							
DEPARTAMENTOS MEDICOS	Total Fallecidos	Total Fallecidos < 48 hrs.	Total Fallecidos > 48 hrs.	Total Fallecidos Post Oper. <10 días	Total Fallecidos Post Oper. <30 días	Nº de Necropsias	Total Operados
TOTAL	83	19	64	3	5	1	543
DIRECCION DE CIRUGIA	28	9	19	3	5	1	543
ABDOMEN	6	2	4	2	3	1	82
CABEZA Y CUELLO	3	1	2	0	0	0	72
CIRUGIA PLASTICA Y RECONSTRUCTIVA	0	0	0	0	0	0	24
ORTOPEDIA ONCOLOGICA	1	1	0	0	0	0	22
GINECOLOGIA	6	2	4	0	0	0	105
NEUROCIRUGIA	3	0	3	0	0	0	30
MAMAS Y TEJIDOS BLANDOS	0	0	0	0	0	0	100
TORAX	5	2	3	1	1	0	20
UROLOGIA	4	1	3	0	1	0	88
DIRECCION DE MEDICINA	55	10	45	0	0	0	0
ONCOLOGIA MEDICA	51	10	41	0	0	0	0
ONCOLOGIA PEDIATRICA	4	0	4	0	0	0	0
DIRECCION DE RADIOTERAPIA	0	0	0	0	0	0	0
RADIOTERAPIA	0	0	0	0	0	0	0

HOSPITALAR							
DEPARTAMENTOS MEDICOS	Total Fallecidos	Total Fallecidos < 48 hrs.	Total Fallecidos > 48 hrs.	Total Fallecidos Post Oper. <10 días	Total Fallecidos Post Oper. <30 días	Nro. de Necropsias	Nro. de Operados
TOTAL	36	1	35	3	4	1	490
DIRECCION DE CIRUGIA	12	1	11	3	4	1	490
ABDOMEN	3	1	2	2	2	1	65
CABEZA Y CUELLO	1	0	1	0	0	0	69
CIRUGIA PLASTICA Y RECONSTRUCTIVA	0	0	0	0	0	0	24
ORTOPEDIA ONCOLOGICA	0	0	0	0	0	0	19
GINECOLOGIA	1	0	1	0	0	0	100
NEUROCIRUGIA	2	0	2	0	0	0	41
MAMAS Y TEJIDOS BLANDOS	0	0	0	0	0	0	93
TORAX	3	0	3	1	1	0	18
UROLOGIA	2	0	2	0	1	0	80
DIRECCION DE MEDICINA	24	0	24	0	0	0	0
ONCOLOGIA MEDICA	20	0	20	0	0	0	0
ONCOLOGIA PEDIATRICA	4	0	4	0	0	0	0
DIRECCION DE RADIOTERAPIA	0	0	0	0	0	0	0
RADIOTERAPIA	0	0	0	0	0	0	0

SERVICIO BAJO TARIFARIO DIFERENCIADO							
DEPARTAMENTOS MEDICOS	Total Fallecidos	Total Fallecidos < 48 hrs.	Total Fallecidos > 48 hrs.	Total Fallecidos Post Oper. <10 días	Total Fallecidos Post Oper. <30 días	Nro. de Necropsias	Nro. de Operados
TOTAL	4	0	4	0	1	0	40
DIRECCION DE CIRUGIA	0	0	0	0	1	0	40
ABDOMEN	0	0	0	0	1	0	10
CABEZA Y CUELLO	0	0	0	0	0	0	3
CIRUGIA PLASTICA Y RECONSTRUCTIVA	0	0	0	0	0	0	0
ORTOPEDIA ONCOLOGICA	0	0	0	0	0	0	2
GINECOLOGIA	0	0	0	0	0	0	2
NEUROCIRUGIA	0	0	0	0	0	0	7
MAMAS Y TEJIDOS BLANDOS	0	0	0	0	0	0	7
TORAX	0	0	0	0	0	0	2
UROLOGIA	0	0	0	0	0	0	7
DIRECCION DE MEDICINA	4	0	4	0	0	0	0
ONCOLOGIA MEDICA	4	0	4	0	0	0	0
ONCOLOGIA PEDIATRICA	0	0	0	0	0	0	0
DIRECCION DE RADIOTERAPIA	0	0	0	0	0	0	0
RADIOTERAPIA	0	0	0	0	0	0	0

EMERGENCIA							
DEPARTAMENTOS MEDICOS	Total Fallecidos	Total Fallecidos < 48 hrs.	Total Fallecidos > 48 hrs.	Total Fallecidos Post Oper. <10 días	Total Fallecidos Post Oper. <30 días	Nro. de Necropsias	Nro. de Operados
TOTAL	43	18	25	0	0	0	13
DIRECCION DE CIRUGIA	16	8	8	0	0	0	13
ABDOMEN	3	1	2	0	0	0	7
CABEZA Y CUELLO	2	1	1	0	0	0	0
CIRUGIA PLASTICA Y RECONSTRUCTIVA	0	0	0	0	0	0	0
ORTOPEdia ONCOLOGICA	1	1	0	0	0	0	1
GINECOLOGIA	5	2	3	0	0	0	3
NEUROCIRUGIA	1	0	1	0	0	0	1
MAMAS Y TEJIDOS BLANDOS	0	0	0	0	0	0	0
TORAX	2	2	0	0	0	0	0
UROLOGIA	2	1	1	0	0	0	1
DIRECCION DE MEDICINA	27	10	17	0	0	0	0
ONCOLOGIA MEDICA	27	10	17	0	0	0	0
ONCOLOGIA PEDIATRICA	0	0	0	0	0	0	0
DIRECCION DE RADIOTERAPIA	0	0	0	0	0	0	0
RADIOTERAPIA	0	0	0	0	0	0	0

4.- BASE DE DATOS FALLECIDOS POR AREA HOSPITALARIA
OCTUBRE - 2015

AREA HOSPITALARIA	Total Fallecidos	Total Fallecidos < 48 hrs.	Total Fallecidos > 48 hrs.	Total Fallecidos Post Oper. <10 días	Total Fallecidos Post Oper. <30 días	Nro. de Necropsias	Nro. de Operados
TOTAL	83	19	64	3	5	1	543
EMERGENCIA	43	18	25	0	0	0	13
SALA COMUN	11	1	10	1	2	1	327
SERVICIO BAJO TARIFARIO DIFERENCIADO	4	0	4	0	1	0	40
SEPIN	0	0	0	0	0	0	2
TAMO	0	0	0	0	0	0	0
PEDIATRIA	1	0	1	0	0	0	13
UCI	13	0	13	1	1	0	0
UTM	3	0	3	0	0	0	1
UTI	6	0	6	1	1	0	5
ADOLESCENTES	1	0	1	0	0	0	8
AISLADOS	1	0	1	0	0	0	0
CLINICA DE DIA	0	0	0	0	0	0	134

DEFINICION DE INDICADORES HOSPITALARIOS

INDICADOR

Variable que es susceptible de ser observada y en lo posible medida, que permite identificar y comparar el nivel o estado de una situación determinada.

Por sus características se han clasificado los Indicadores en:

- Indicadores de Apertura de Historias Clínicas
- Indicadores de Consulta Externa
- Indicadores de Laboratorio
- Indicadores de Aplicaciones, Cirugía Menor, Endoscopías y Procedimientos Especiales
- Indicadores de Sala de Operaciones
- Indicadores de Hospitalización
- Indicadores de Calidad

INDICADORES DE APERTURA DE HISTORIAS CLINICAS

1. Número de Historias clínicas aperturadas según Derivación a cada Departamento Médico
2. Número de Historias clínicas aperturadas según grupo de edad de los pacientes
3. Número de Historias clínicas aperturadas según procedencia geográfica.
4. Razón de Historias clínicas aperturadas según género (mujeres / hombres)

Indica el número de historias clínicas aperturadas en mujeres por cada historia clínica aperturada en hombres, un valor de uno indica igual número de historias clínicas aperturadas en mujeres y en hombres.

$$= \frac{\text{Número de historias clínicas aperturadas en mujeres}}{\text{Número de historias clínicas aperturadas en hombres}}$$

INDICADORES DE CONSULTA EXTERNA

CONCEPTOS :

CONSULTA MEDICA EXTERNA O AMBULATORIA: Es la consulta médica que se realiza en el consultorio externo del hospital, utilizando para su atención, los elementos de diagnóstico, tratamiento o cualquier cuidado profesional realizado por el médico a un paciente ambulatorio.

NUEVO: Paciente nuevo que acude por primera vez al hospital.

REINGRESO: Paciente antiguo que acude al hospital por primera vez en el año.

CONTINUADOR: Paciente que acude por segunda o más veces en el año.

CONSULTA POR PRIMERA VEZ: Es aquella consulta en que el paciente acude por primera vez a un determinado departamento médico o que habiendo realizado otras consultas anteriormente, acude por primera vez en el año (Nuevos + Reingresos).

Este indicador nos va a permitir conocer el crecimiento o proyección de nuestra cobertura y conjuntamente con la concentración, establecer una tendencia en el comportamiento mensual.

CONSULTA SUCESIVA: Es aquella consulta en que el paciente habiendo realizado otras consultas anteriormente acude por primera vez en el año, o que acude más de una vez en el año (Reingresos + Continuadores).

Dentro de estos indicadores se consideraron los siguientes:

1. Consultas Repetidas por Consulta de Primera Vez (Consultas Continuadores por Consultas de Primera Vez)

Este indicador nos permite conocer el crecimiento o proyección de nuestra cobertura

$$= \frac{\text{Número de Consultas Repetidas o Continuadores}}{\text{Número de Consultas de Primera Vez}}$$

2. Consultas Sucesivas por Consultas Nuevas

$$= \frac{\text{Número de Consultas Repetidas o Continuadores + Reingresos}}{\text{Número de Consultas de Nuevos}}$$

3. Consultas de Emergencia por Consulta

$$= \frac{\text{Número de Consultas de Emergencia}}{\text{Número Total de Consultas – Número de Consultas de Emergencia}}$$

CONCENTRACION: Es la relación entre el número de atenciones en un período de tiempo con el número de atendidos. Sirve para establecer el promedio de consultas que se han otorgado a cada paciente que acudió al hospital durante un periodo de tiempo.

RENDIMIENTO HORA MEDICO: Es la relación entre el número de atenciones médicas en consulta externa y el número de horas efectivas. Mide el número de atenciones que realiza el médico por cada hora efectiva de trabajo en consultorio externo.



UTILIZACION DE CONSULTORIO FISICO: Mide el grado de uso de los consultorios físicos en la consulta externa médica. Determina el número de turnos que se viene otorgando para la atención en la consulta externa, comprendiendo cada turno con un tiempo de 4 horas.

INDICADORES DE LABORATORIO

Mide el número de análisis que se solicita y/o realiza por cada atención en consultorio externo.

1. Promedio de Órdenes de Laboratorio por Consulta Externa.-

$$= \frac{\text{Número de Ordenes de Laboratorio}}{\text{Número de Consultas}}$$

2. Promedio de Ordenes de Laboratorio por hospitalizados

$$= \frac{\text{Número de Ordenes de Laboratorio en Hospitalización}}{\text{Número de Egresos}}$$

3. Promedio de Pruebas por Orden de Laboratorio

$$= \frac{\text{Número de Pruebas Realizadas de Laboratorio}}{\text{Número de Ordenes de Laboratorio}}$$

INDICADORES DE APLICACIONES Y PROCEDIMIENTOS ESPECIALES

1. Promedio Diario de Aplicaciones

$$= \frac{\text{Número de Aplicaciones}}{\text{Número de Días Útiles}}$$

2. Promedio Diario de Colposcopías

$$= \frac{\text{Número de Colposcopías}}{\text{Número de Días Útiles}}$$

3. Promedio Diario de Procedimientos Especiales

$$= \frac{\text{Número de Procedimientos Especiales}}{\text{Número de Días Útiles}}$$

INDICADORES DE SALA DE OPERACIONES

1. Promedio de Operaciones por Cirujano

Mide la cantidad de operaciones que realiza cada cirujano

$$= \frac{\text{Número de Operaciones}}{\text{Número de Cirujanos}}$$

2. Tiempo Promedio de duración de las Operaciones Principales

Mide el tiempo promedio de cada operación principal por Dpto. médico

$$= \frac{\text{Tiempo Total de Duración de Operación Principal}}{\text{Número de Operaciones Principales}}$$

3. Tiempo Promedio de Anestesia en las Operaciones Principales

Mide el tiempo promedio de anestesia en cada operación principal y por Dpto. médico:

$$= \frac{\text{Tiempo Total de Anestesia en la Operación Principal}}{\text{Número Operaciones Principales}}$$

INDICADORES DE HOSPITALIZACION

CONCEPTOS :

INGRESO: Es la aceptación formal de un paciente por el hospital para su atención médica: un ingreso siempre implica la ocupación de una cama y el mantenimiento de una historia clínica para el paciente, durante el período que dure su internamiento.

EGRESO: Es el retiro de un paciente de los servicios de internamiento del hospital. Puede ser por alta o defunción.

- **Alta:** Condición dada a todo paciente que se retire vivo del hospital. La razón del alta (orden del médico, retiro por propia voluntad, traslado a otro hospital, fuga, por medidas disciplinarias, etc.), no modifica que se considere como un alta.
- **Defunción:** Es el cese permanente de los signos vitales en un paciente, en un momento cualquiera.

1. Promedio de Permanencia o Estadía

Es el número de días estancias hospitalarias que en promedio permanece cada paciente.

Si se trata de calcular el Promedio de Permanencia por departamento médico el indicador es:

$$= \frac{\text{Número de Días – Estancia de los Egresados (vivos y fallecidos) en un período determinado.}}{\text{Número de Egresos (vivos y fallecidos) en el mismo período}}$$

Si se quiere calcular el Promedio de Permanencia por área hospitalaria, el indicador es:

$$= \frac{\text{Número de Días – Estancia de los Egresados y Traslados (vivos y fallecidos) en un período determinado.}}{\text{Número de Egresos (vivos y fallecidos) en el mismo período}}$$

Este indicador permite evaluar la calidad de los servicios prestados y la utilización del recurso cama.

2. Porcentaje de ocupación

Este indicador muestra la ocupación de cada cama hospitalaria. Establece la relación existente entre los días que efectivamente se ocuparon las camas y los días que estuvieron disponibles.

$$= \frac{\text{Días – Cama Ocupada}}{\text{Días – Cama Disponible}} \times 100$$

Días – Cama Ocupada; es el número de veces al mes en que la cama está ocupada. Por día la cama sólo puede estar ocupada una vez o ninguna. Es decir, que este indicador no tiene en cuenta el número de pacientes que ocupan la cama, sino el número de días en la que estuvo ocupada.

Días – Cama Disponible; es la cama que presta servicio durante las 24 horas del día. El número de días cama disponible del mes se obtiene multiplicando el número de camas existentes en el área hospitalaria por los días del mes. Debe tenerse en cuenta que al resultado anterior se deberá restar los días – cama de aquellas que no se encuentren disponibles determinados días del mes (por reparación, desinfección, etc.)

Este indicador hace posible el establecimiento de un plan de utilización máxima de las camas del hospital; nos permite conocer las áreas en las que la utilización es excesiva o insuficiente; mantener la proporción óptima de ocupación; mejorar la distribución de las camas entre las distintas áreas y adaptar las instalaciones a las necesidades del hospital.

Los principales factores que alteran el porcentaje de ocupación son los ingresos innecesarios y el número insuficiente de camas.

3. Rendimiento cama

Mide la utilización de una cama durante un período determinado.

$$= \frac{\text{Número de Egresos} + \text{Número de Traslados}}{\text{Número de Camas (Promedio)}}$$

Este indicador es una variable dependiente, es decir esta influenciado por el promedio de Permanencia, a menor estadía, mayor rendimiento de cama y viceversa.

4. Intervalo de Sustitución

Mide el tiempo que permanece una cama desocupada, entre el egreso de un paciente y el Ingreso de otro a la misma cama.

$$= \frac{\text{Días cama disponible} - \text{Días cama ocupada}}{\text{Egresos} + \text{Traslados}}$$

INDICADORES DE CALIDAD

1. Porcentaje de Mortalidad Bruta

$$= \frac{\text{Número de Fallecidos}}{\text{Número de Egresos}} \times 100$$

Evalúa la relación existente entre los egresos fallecidos y el total de egresos.

2. Porcentaje de Mortalidad Neta

$$= \frac{\text{Número de Fallecidos después de 48 horas}}{\text{Número de Egresos (vivos y fallecidos) después de 48 horas}} \times 100$$



Evalúa la relación existente entre los pacientes fallecidos en el hospital, y los egresos de aquellos pacientes que permanecieron más de 48 horas en el hospital.

3. Porcentaje de Mortalidad Post-Operatoria

Mide la relación existente entre las muertes producidas dentro de los 10 días siguientes a una intervención quirúrgica.

$$= \frac{\text{Número de Fallecidos dentro de los 10 días siguientes a una intervención quirúrgica}}{\text{Número de Intervenciones Quirúrgicas}} \times 100$$

4. Porcentaje de Necropsias

Evalúa el número de necropsias hechas a los pacientes fallecidos en el hospital.

$$= \frac{\text{Número de Necropsias}}{\text{Número de Fallecidos}} \times 100$$