



PERÚ

Ministerio
de Salud

Instituto Nacional de Enfermedades Neoplásicas



“Año de la Integración Nacional y el Reconocimiento de Nuestra Diversidad”

Indicadores para Evaluar la Gestión Hospitalaria



Departamento de Epidemiología y Estadística del Cáncer

OCTUBRE - 2012

INSTITUTO NACIONAL DE ENFERMEDADES NEOPLASICAS
"Dr. Eduardo Cáceres Graziani"

CUADRO COMPARATIVO DE INDICADORES HOSPITALARIOS

Nº	INDICADOR	OCTUBRE 2011	OCTUBRE 2012	SETIEMBRE 2012
1	Número de historias clínicas generadas	1,229	1,208	1,299
	Masculino	419	401	457
	Femenino	810	807	842
2	Razón Femenino/Masculino en historias nuevas generadas	1.9	2.0	1.8
	[0 - 14]	0.7	1.3	0.6
	[15 - 19]	2.1	2.3	0.7
	[20 - 34]	3.1	2.9	2.9
	[35 - 44]	3.2	3.4	3.7
	[45 - 64]	2.8	2.2	2.4
	[> - 65]	1.0	1.4	1.2
3	Nº de Atenciones en Consulta Externa en el INEN	23,025	18,590	21,932
4	Consultas Repetidas por Consulta de Primera Vez	2.6	2.8	2.6
5	Consultas Sucesivas por Consultas Nuevas	3.7	3.7	3.7
6	Consultas de Emergencia por Total de Consulta Externa	0.06	0.06	0.05
7	Promedio diario de Aplicaciones de Quimioterapia_Medicina	92.5	97.5	85.8
8	Promedio diario de Aplicaciones de Quimioterapia_Pediatría	30.5	31.2	33.0
9	Promedio diario de Atenciones de Radioterapia	204.9	211.2	222.5
10	Promedio de Ordenes de Laboratorio en Consulta Externa	0.8	1.0	0.8
11	Promedio de Ordenes de Laboratorio en Hospitalización	9.2	11.8	9.0
12	Promedio de Pruebas Realizadas x Ordenes de Lab.en Cons.Externa	4.3	4.5	4.3
13	Promedio de Pruebas Realizadas x Ordenes de Lab.en Hospitalización	5.7	6.1	6.2
14	Promedio Total de Pruebas Realizadas x Ordenes de Laboratorio	4.8	5.1	4.9
15	Número de exámenes en Radiodiagnóstico realizados	8,854	5,959	9,452
16	Promedio de Cirugía Menor y Endoscopías por Cirujano	14.5	11.4	12.7
	Promedio de Cirugía Menor por Cirujano	5.8	4.5	4.6
	Promedio de Endoscopías por Cirujano	21.8	23.4	24.2
17	Porcentaje de Cirugía Menor Canceladas del total de Programadas	73.5	64.9	59.0
18	Porcentaje de Endoscopías Canceladas del total de Programadas	36.5	44.5	34.2
19	Porcentaje de Cirugía Menor No Programadas del total de Realizadas	68.5	51.9	28.1
20	Porcentaje de Endoscopías No Programadas del total de Realizadas	30.5	34.9	21.8
21	Total de Operaciones	509	329	481
	Nro.de Operaciones en Sala de Operaciones	395	263	381
	Nro. de Operaciones en Clínica de Día	114	66	100
22	Promedio de Operaciones por Cirujano	7.8	5.0	7.1
23	Porcentaje de Operaciones Canceladas por Oper.Progr. HOSPITALAR	9.5	13.3	10.3
24	Porcentaje de Operaciones Canceladas por Oper.Progr. CLINICA DE DIA	16.3	13.9	12.5
25	Porcentaje de Operaciones Canceladas por Oper.Progr. CLINICA	3.7	11.1	13.8
26	Porcentaje de Oper. No Programadas por Oper.Realizadas HOSPITALAR	11.5	29.0	14.9
27	Porcentaje de Oper.No Programadas por Oper.Realizadas CLINICA DE DIA	0.9	6.1	2.0
28	Porcentaje de Oper.No Programadas por Oper.Realizadas CLINICA	13.3	46.7	24.2
29	Promedio de Permanencia días pre operatorio por egreso	3.7	3.8	3.6
30	Promedio de Permanencia días post operatorio por egreso	5.7	6.5	5.7
31	Nro.de Egresos (vivos y fallecidos)	934	749	911
32	Total de Egresos < 48 horas (vivos y fallecidos)	149	115	172
33	Número de Camas	370	378	378
34	Promedio de Permanencia	9.7	10.4	9.6
35	Porcentaje de Ocupación	84.8	73.5	79.9
36	Rendimiento de Cama	3.7	3.1	3.6
37	Total de Fallecidos	45	62	53
38	Porcentaje de Mortalidad Bruta	4.8	8.3	5.8
39	Porcentaje de Mortalidad Neta	3.6	5.8	3.5
40	Tasa de Mortalidad Post Operatoria (<10 días) x 100	1.1	1.3	0.8
	Tasa de Mortalidad Post Operatoria (<10 días) Hospitalar x 100	0.8	1.4	0.7
	Tasa de Mortalidad Post Operatoria (<10 días) Emergencia x 100	0.0	0.0	0.0
41	Porcentaje de Necropsias	8.9	3.2	1.9
42	Días Laborables	20	20	20

**I.- INDICADORES DE APERTURA DE HISTORIAS CLINICAS
OCTUBRE - 2012**

1.- DERIVACIÓN POR DEPARTAMENTOS MEDICOS

Departamento Médicos	Masc	Fem	TOTAL	%	Razón F/M
TOTAL (*)	401	807	1,208	100.0%	2.0
DIRECCIÓN DE CIRUGIA	326	703	1,029	85.2%	2.2
ABDOMEN	92	101	193	16.0%	1.1
CABEZA Y CUELLO	57	106	163	13.5%	1.9
ESPECIALIDADES QUIRURGICAS	12	5	17	1.4%	0.4
GINECOLOGÍA	0	251	251	20.8%	-
NEUROCIURGIA	13	29	42	3.5%	2.2
MAMAS Y TEJIDOS BLANDOS	35	178	213	17.6%	5.1
TORAX	26	21	47	3.9%	0.8
UROLOGÍA	91	12	103	8.5%	0.1
DIRECCIÓN DE MEDICINA	67	84	151	12.5%	1.3
ONCOLOGIA MEDICA	54	67	121	10.0%	1.2
ESPECIALIDADES MEDICAS	2	0	2	0.2%	0.0
ONCOLOGIA PEDIATRICA	11	17	28	2.3%	1.5
DIRECCION DE RADIOTERAPIA	8	20	28	2.3%	2.5
RADIOTERAPIA	8	20	28	2.3%	2.5

(*) Incluye SBTD y Emergencia.

(-) No hay pacientes de sexo masculino admitidos en este Departamento Médico

Derivación de Historias Clínicas a los Departamentos Médicos

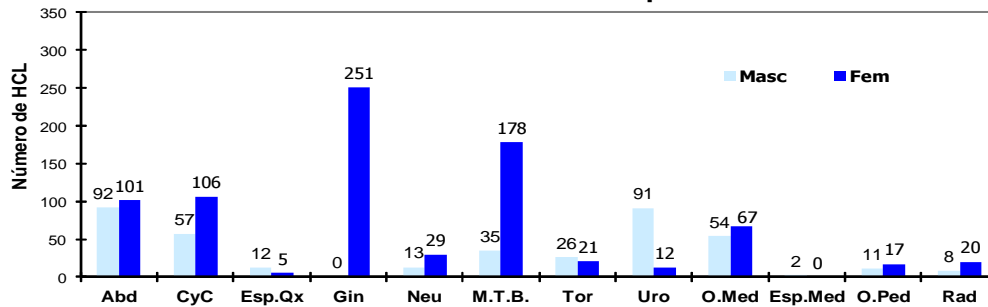

2.- APERTURA DE HISTORIAS CLINICAS POR GRUPO DE EDAD

Grupo de Edad	Masc	Fem	TOTAL	%	Razón F/M
TOTAL	401	807	1,208	100.0%	2.0
[0 - 14]	26	35	61	5.0%	1.3
[15 - 19]	6	14	20	1.7%	2.3
[20 - 34]	28	81	109	9.0%	2.9
[35 - 44]	40	137	177	14.7%	3.4
[45 - 64]	163	353	516	42.7%	2.2
[≥ 65]	138	187	325	26.9%	1.4

Apertura de Historias Clínicas por Grupo de Edad

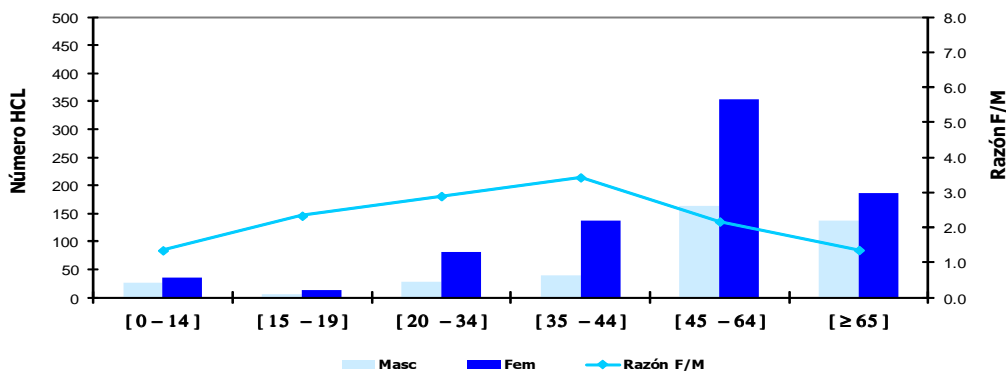

**I.- INDICADORES DE APERTURA DE HISTORIAS CLINICAS
OCTUBRE - 2012**

3.- APERTURA DE HISTORIAS CLINICAS SEGÚN PROCEDENCIA

Procedencia	Masc	Fem	TOTAL	%	Razón F/M
TOTAL	401	807	1208	100.0%	2.0
Amazonas	2	7	9	0.7%	3.5
Ancash	20	62	82	6.8%	3.1
Apurímac	4	7	11	0.9%	1.8
Arequipa	8	10	18	1.5%	1.3
Ayacucho	6	12	18	1.5%	2.0
Cajamarca	15	27	42	3.5%	1.8
Callao	33	35	68	5.6%	1.1
Cuzco	6	11	17	1.4%	1.8
Huancavelica	3	6	9	0.7%	2.0
Huánuco	7	13	20	1.7%	1.9
Ica	12	26	38	3.1%	2.2
Junín	15	45	60	5.0%	3.0
La Libertad	14	34	48	4.0%	2.4
Lambayeque	11	32	43	3.6%	2.9
Lima	199	401	600	49.7%	2.0
- Lima (Prov)	182	363	545	45.1%	2.0
- Otras (Prov)	17	38	55	4.6%	2.2
Loreto	9	10	19	1.6%	1.1
Moquegua	0	1	1	0.1%	-
Pasco	4	9	13	1.1%	2.3
Piura	16	26	42	3.5%	1.6
Puno	3	5	8	0.7%	1.7
San Martín	10	12	22	1.8%	1.2
Tacna	0	2	2	0.2%	-
Tumbes	1	7	8	0.7%	7.0
Ucayali	3	5	8	0.7%	1.7
Extranjero	0	2	2	0.2%	-

Total Provincia de Lima y Callao	215	398	613	50.7%	1.9
Total Otras Provincias de Lima y Otros Departamentos (*)	186	407	593	49.1%	2.2

(*) No Incluye a los extranjeros

REGIONES	MASCULINO	FEMENINO	TOTAL	%	Razón F/M
TOTAL	401	805	1206	100.0	2.0
NORTE	79	195	274	22.7	2.5
LIMA - CALLAO	232	436	668	55.4	1.9
SELVA	22	27	49	4.1	1.2
CENTRO	29	73	102	8.5	2.5
SUR	39	74	113	9.4	1.9

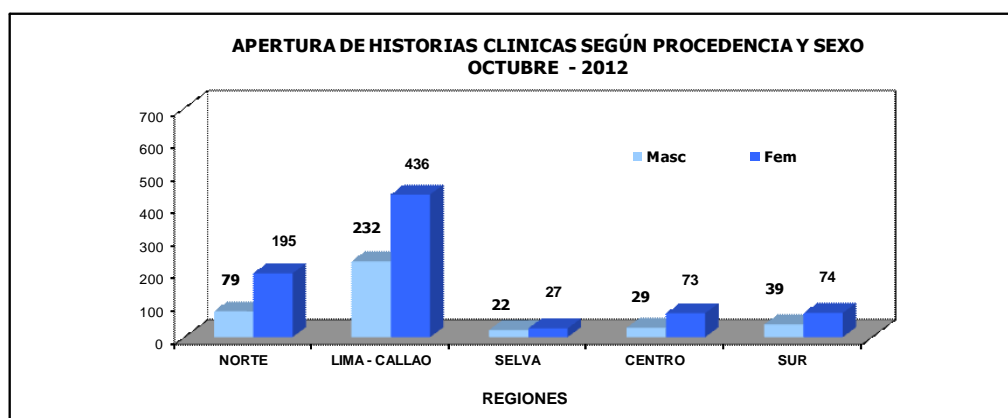

REGION NORTE

- Amazonas
- Piura
- Cajamarca
- Lambayeque
- La Libertad
- Ancash
- Tumbes

REGION LIMA-CALLAO

- Lima
- Callao

REGION SELVA

- Loreto
- San Martín
- Ucayali
- Madre de Dios

REGION CENTRO

- Huánuco
- Junín
- Pasco
- Huancavelica

REGION SUR

- Tacna
- Moquegua
- Arequipa
- Puno
- Ayacucho
- Apurímac
- Cuzco
- Ica

I.- INDICADORES DE APERTURA DE HISTORIAS CLINICAS

OCTUBRE - 2012

4.- APERTURA DE HISTORIAS CLINICAS SEGÚN CONDICION SOCIO-ECONOMICA

CLASIFICACION	MASCULINO	FEMENINO	TOTAL	%
TOTAL	401	807	1,208	100.0%
HOSPITALAR	126	301	427	35.3%
S.I.S.	157	326	483	40.0%
ESSALUD	77	127	204	16.9%
EL SERVICIO	30	41	71	5.9%
SOCIAL	11	12	23	1.9%

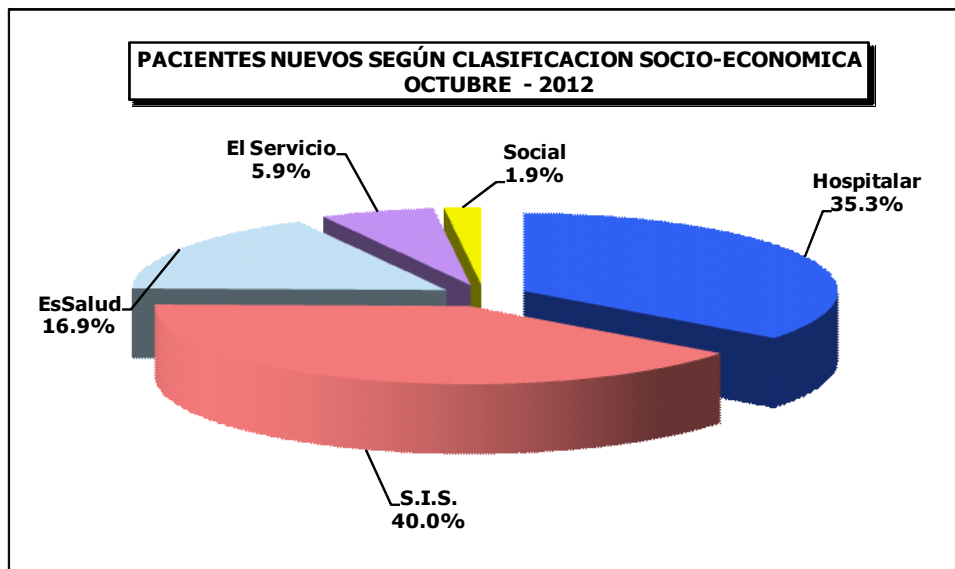

APERTURA DE HISTORIAS CLINICAS

ENERO A OCTUBRE - 2012

5.- HISTORIAS CLINICAS SEGÚN CONDICION SOCIO ECONOMICA

CLASIFICACION	Hospitalar	EsSalud	S.I.S.	SBTD	Social	TOTAL
TOTAL	4,199	2,676	4,950	923	324	13,072
Ene	399	281	561	100	35	1,376
Feb	430	255	477	77	42	1,281
Mar	474	248	541	89	39	1,391
Abr	421	248	373	78	39	1,159
May	497	273	494	97	35	1,396
Jun	384	251	460	85	28	1,208
Jul	374	254	548	127	30	1,333
Ago	377	362	544	110	28	1,421
Jul	416	300	469	89	25	1,299
Oct	427	204	483	71	23	1,208

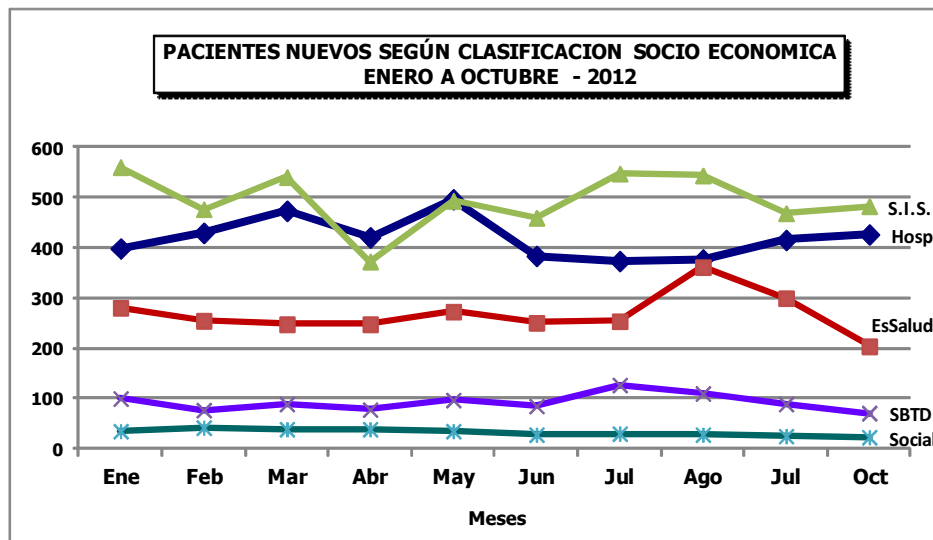



PERU

Ministerio de Salud

Instituto Nacional de Enfermedades Neoplásicas
Departamento de Epidemiología y Estadística del Cáncer**II.- INDICADORES DE CONSULTA EXTERNA**
OCTUBRE - 2012

1.- INDICADORES POR DEPARTAMENTO MEDICO	% Del Total Consulta Externa	C.Repetidas / C.Primeras Vez	Sucesivas / Nuevos	Promedio Mensual Consultas x Consultorio	Promedio Diario de Consultas x Consultorio
Unidad de Medida	%	Continuadores Nuevos + Reing.	Nuevos	Nro. Consultas Nro. Consultorios	Nro. Consultas Nro. Consultorios x día
TOTAL	100.0	2.78	3.69	-	-
DIRECCION DE CIRUGIA	29.0	2.38	4.06	-	-
ABDOMEN	3.9	2.20	2.72	91.1	7.01
CABEZA Y CUELLO	4.6	2.32	4.21	-	-
- Cabeza y Cuello	2.9	2.52	4.40	66.9	5.14
- Oftalmología	0.6	1.52	2.53	106.0	11.78
- Odontología	1.1	2.37	5.15	104.5	4.54
ESPECIALIDADES QUIRURGICAS	1.7	2.39	3.63	-	-
- Cirugía Plástica y Reconstructiva	0.9	2.20	3.19	88.0	5.18
- Ortopedia Oncológica	0.7	2.66	4.35	69.5	5.79
GINECOLOGÍA	6.6	1.69	3.98	135.7	9.67
NEUROCIRUGIA	1.8	3.80	5.90	165.5	13.79
MAMAS Y TEJIDOS BLANDOS	5.5	2.65	4.84	128.5	10.71
TORAX	1.3	2.22	2.73	78.3	6.53
UROLOGÍA	3.7	3.94	5.43	170.5	14.21
DIRECCION DE MEDICINA	52.2	3.36	4.13	-	-
ONCOLOGIA MEDICA	24.1	10.02	11.85	498.4	20.8
ESPECIALIDADES MÉDICAS	17.1	1.50	1.91	-	-
- Cardiología	4.4	0.62	0.89	272.7	10.49
- Endocrinología	1.0	2.03	3.20	185.0	13.21
- Gastroenterología	2.3	1.33	2.21	210.0	8.75
- Infectología	0.9	2.50	2.93	161.0	13.42
- Nefrología	0.9	7.35	8.82	167.0	13.92
- Neumología	1.4	1.28	1.55	255.0	15.94
- Neurología	0.7	1.25	1.56	133.0	7.82
- Psicología	0.8	1.60	1.80	151.0	6.57
- Psiquiatría	0.2	0.81	0.93	29.0	4.14
- Rehabilitación Oncológica	0.2	0.09	0.09	38.0	3.45
- Tratamiento del Dolor	4.4	3.70	3.87	203.3	7.8
ONCOLOGIA PEDIATRICA	5.0	12.24	21.61	231.8	8.9
EMERGENCIA	6.1	1.32	1.72	1125.0	36.3
DIRECCION DE RADIOTERAPIA	10.9	4.99	5.42	-	-
RADIOTERAPIA	10.7	5.32	5.80	330.8	16.54
MEDICINA NUCLEAR	0.3	0.92	1.00	50.0	3.57
CENTRO DE PREVENCIÓN	6.1	0.82	1.02	-	-
CENTRO DE PREVENCIÓN	6.1	0.82	1.02	189.2	7.88
SERVICIO BAJO TARIFARIO DIFERENCIAL	0.8	0.75	0.86	-	-
CIRUGIA S.B.T.D.	0.5	0.48	0.58	46.5	2.58
MEDICINA S.B.T.D.	0.3	1.57	1.70	27.0	1.80
OTROS SERVICIOS	0.9	2.55	2.78	-	-
HEMATOLOGIA CLINICA	0.8	3.64	3.94	153.0	8.50
GENETICA MEDICA	0.1	0.50	0.71	12.0	4.00
SOPORTE NUTRICIONAL	0.0	0.13	0.13	9.0	2.25

NOTA. HUELGA MEDICA (21-09 AL 22-10-2012)

CONSULTA EMERGENCIA	Consul. Emerg.	0.06
	T.Cons.Ext-Emerg	

2.- INDICADORES POR GRUPO DE EDAD Y SEXO		% Del Total Consulta Externa	C.Repetidas por C.Primeras Vez	Sucesivas / Nuevos
Grupo de Edad	Sexo	%	Continuadores Consulta P.Vez	Reingr. + Contin. Nuevos
TOTAL	TOTAL	100.0	2.78	3.69
	Masc	31.6	2.95	3.61
	Fem	68.4	2.70	3.73
[0 - 14]	Total	7.6	4.58	6.28
	Masc	4.3	5.36	7.17
	Fem	3.3	3.80	5.37
[15 - 19]	Total	2.4	3.16	4.16
	Masc	1.3	3.31	4.32
	Fem	1.1	2.98	3.98
[20 - 34]	Total	9.6	2.36	2.95
	Masc	3.4	2.96	3.63
	Fem	6.3	2.11	2.66
[35 - 44]	Total	14.0	2.71	3.71
	Masc	2.6	2.99	4.16
	Fem	11.5	2.66	3.62
[45 - 64]	Total	41.5	2.80	3.74
	Masc	9.7	2.51	2.92
	Fem	31.8	2.89	4.07
[≥ 65]	Total	24.9	2.58	3.41
	Masc	10.3	2.76	3.36
	Fem	14.6	2.46	3.46

NOTA. HUELGA MEDICA (18-09 AL 20-10-2012)



PERU

Ministerio de Salud

Instituto Nacional de Enfermedades Neoplásicas
Departamento de Epidemiología y Estadística del Cáncer**3.- BASE DE DATOS CONSULTA EXTERNA**
OCTUBRE - 2012

CONSULTA EXTERNA								
DEPARTAMENTOS MEDICOS	Consultas Nuevas	Consultas Reingresos	Consultas Continuadores o Repetidas	TOTAL (N+R+C)	Consultas por Primera Vez (Nuevos+Reing)	Consultas Sucesivas (Reing+Cont)	Nro. Consultorios	Días Atendidos
TOTAL	3,961	958	13,671	18,590	4,919	14,629	-	20
DIRECCION DE CIRUGIA	1,065	528	3,798	5,391	1,593	4,326	-	20
ABDOMEN	196	32	501	729	228	533	8	13
CABEZA Y CUELLO	163	93	594	850	256	687	-	-
- Cabeza y Cuello	99	53	383	535	152	436	8	13
- Oftalmología	30	12	64	106	42	76	1	9
- Odontología	34	28	147	209	62	175	2	23
ESPECIALIDADES QUIRURGICAS	68	25	222	315	93	247	-	-
- Cirugía Plástica y Reconstructiva	42	13	121	176	55	134	2	17
- Ortopedia Oncológica	26	12	101	139	38	113	2	12
GINECOLOGÍA	245	209	767	1,221	454	976	9	20
NEUROCIRUGIA	48	21	262	331	69	283	2	12
MAMAS Y TEJIDOS BLANDOS	176	106	746	1,028	282	852	8	12
TORAX	63	10	162	235	73	172	3	12
UROLOGÍA	106	32	544	682	138	576	4	12
DIRECCION DE MEDICINA	1,891	337	7,480	9,708	2,228	7,817	-	-
ONCOLOGIA MEDICA	349	58	4,079	4,486	407	4,137	9	24
ESPECIALIDADES MÉDICAS	1,088	178	1,904	3,170	1,266	2,082	-	-
- Cardiología	432	74	312	818	506	386	3	26
- Endocrinología	44	17	124	185	61	141	1	14
- Gastroenterología	131	49	240	420	180	289	2	24
- Infectología	41	5	115	161	46	120	1	12
- Nefrología	17	3	147	167	20	150	1	12
- Neumología	100	12	143	255	112	155	1	16
- Neurología	52	7	74	133	59	81	1	17
- Psicología	54	4	93	151	58	97	1	23
- Psiquiatría	15	1	13	29	16	14	1	7
- Rehabilitación Oncológica	35	0	3	38	35	3	1	11
- Tratamiento del Dolor	167	6	640	813	173	646	4	26
ONCOLOGIA PEDIATRICA	41	29	857	927	70	886	4	26
EMERGENCIA	413	72	640	1,125	485	712	1	31
DIRECCION DE RADIOTERAPIA	317	23	1,695	2,035	340	1,718	-	-
RADIOTERAPIA	292	22	1,671	1,985	314	1,693	6	20
MEDICINA NUCLEAR	25	1	24	50	26	25	1	14
CENTRO DE PREVENCIÓN	563	62	510	1,135	625	572	-	-
CENTRO DE PREVENCIÓN	563	62	510	1,135	625	572	6	24
SERVICIO BAJO TARIFARIO DIFE	79	5	63	147	84	68	-	-
CIRUGIA S.B.T.D.	59	4	30	93	63	34	2	18
MEDICINA S.B.T.D.	20	1	33	54	21	34	2	15
OTROS SERVICIOS	46	3	125	174	49	128	-	-
HEMATOLOGIA CLINICA	31	2	120	153	33	122	1	18
GENETICA MEDICA	7	1	4	12	8	5	1	3
SOPORTE NUTRICIONAL	8	0	1	9	8	1	1	4

CONSULTA EXTERNA	Nº PACIENTES QUE GENERARON LA CONSULTA	10,152
-------------------------	--	---------------

3.- BASE DE DATOS CONSULTA EXTERNA							
Grupo de Edad	Sexo	Consultas Nuevas	Consultas Reingresos	Consultas Continuadores o Repetidas	TOTAL (N+R+C)	Consultas por Primera Vez (Nuevos+Reing)	Consultas Sucesivas (Reing+Cont)
TOTAL	TOTAL	3,961	958	13,671	18,590	4,919	14,629
	Masc	1,272	212	4,385	5,869	1,484	4,597
	Fem	2,689	746	9,286	12,721	3,435	10,032
[0 - 14]	Total	193	59	1,154	1,406	252	1,213
	Masc	98	28	675	801	126	703
	Fem	95	31	479	605	126	510
[15 - 19]	Total	87	21	341	449	108	362
	Masc	47	11	192	250	58	203
	Fem	40	10	149	199	50	159
[20 - 34]	Total	453	79	1,257	1,789	532	1,336
	Masc	135	23	467	625	158	490
	Fem	318	56	790	1,164	374	846
[35 - 44]	Total	553	148	1,903	2,604	701	2,051
	Masc	92	27	356	475	119	383
	Fem	461	121	1,547	2,129	582	1,668
[45 - 64]	Total	1,626	405	5,680	7,711	2,031	6,085
	Masc	460	53	1,288	1,801	513	1,341
	Fem	1,166	352	4,392	5,910	1,518	4,744
[≥ 65]	Total	1,049	246	3,336	4,631	1,295	3,582
	Masc	440	70	1,407	1,917	510	1,477
	Fem	609	176	1,929	2,714	785	2,105

NOTA. HUELGA MEDICA (18-09 AL 20-10-2012)

4.- REPRESENTACION GRAFICA DE INDICADORES DE CONSULTA EXTERNA

**Porcentaje del Total de Consulta Externa
Departamentos Médicos y Area Hospitalaria**

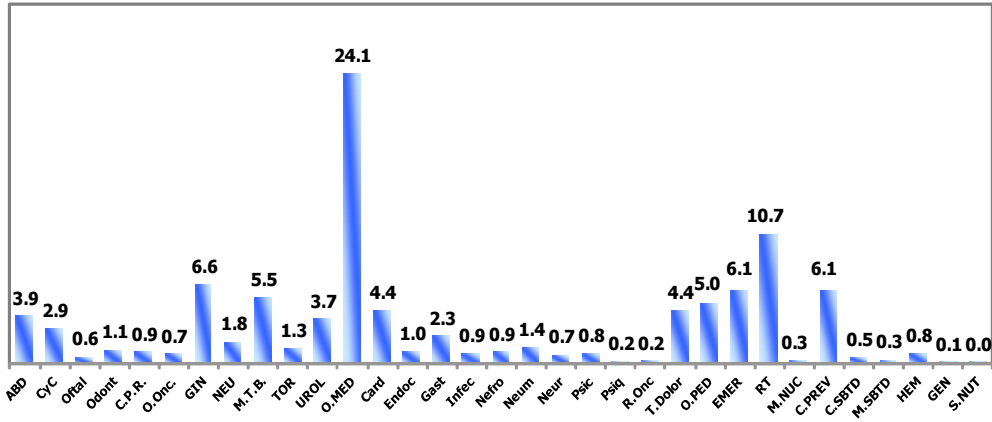

**Consultas Repetidas por Consultas de Primera Vez
Departamentos Médicos y Area Hospitalaria**

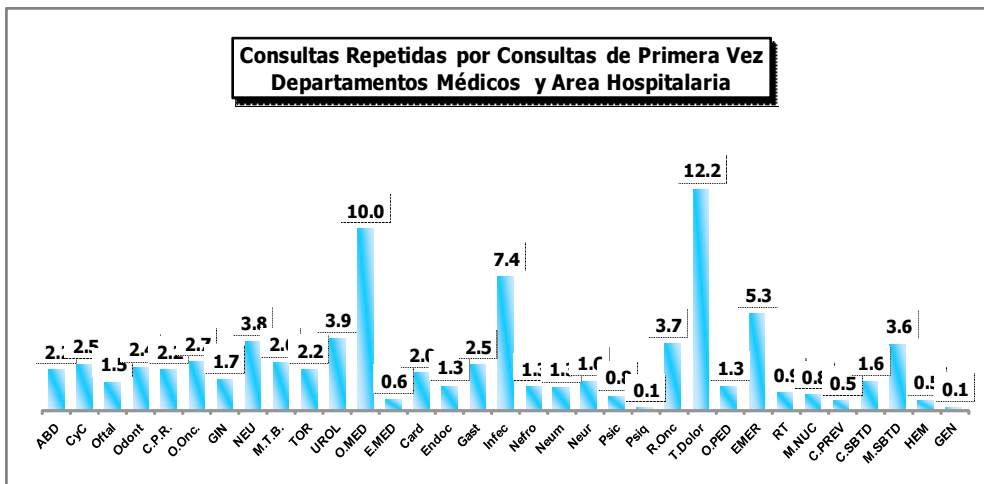

**Consultas Sucesivas / Nuevos
Departamentos Médicos y Area Hospitalaria**

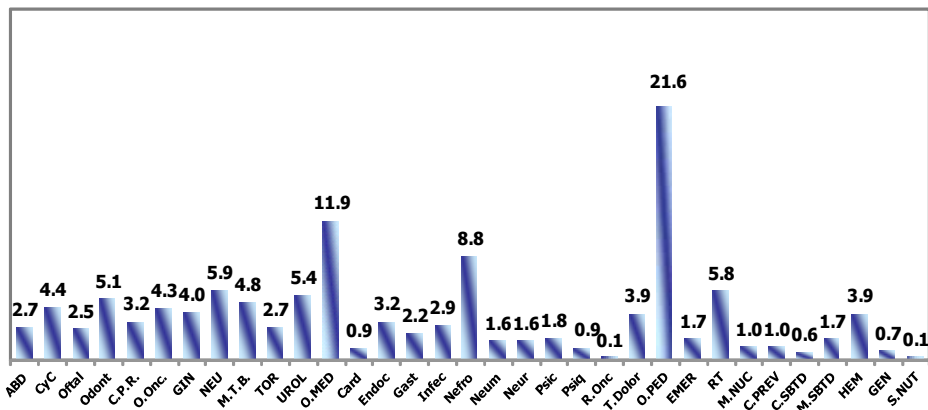

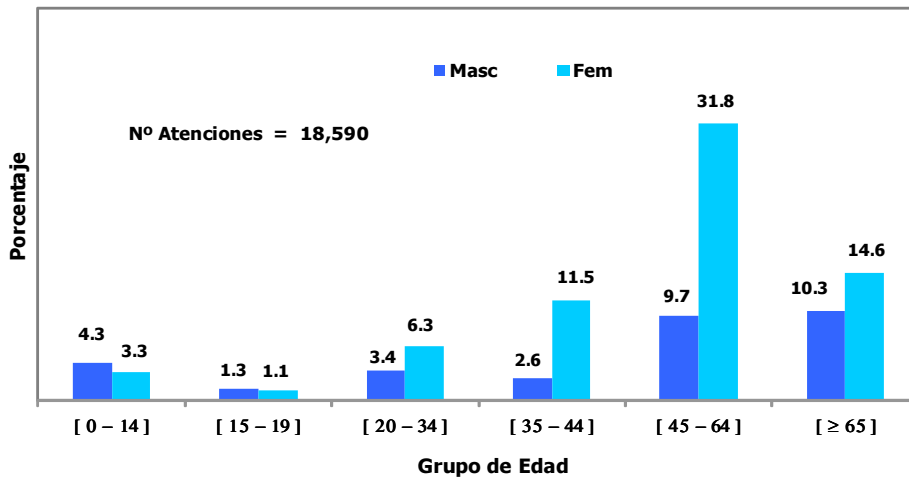
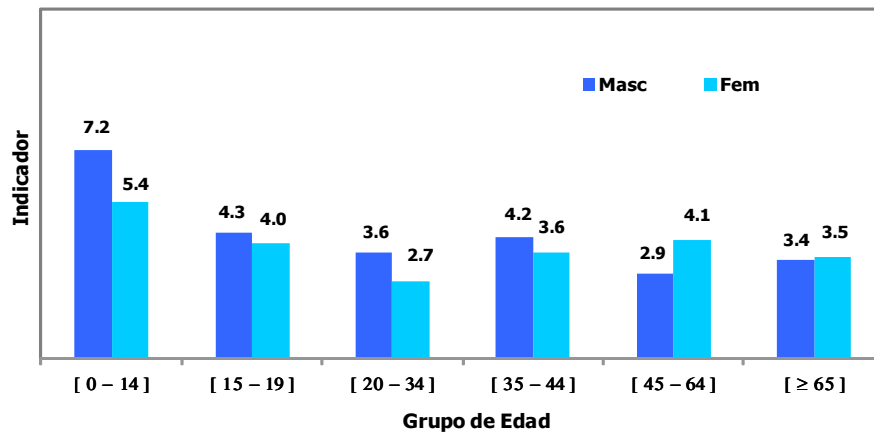
REPRESENTACION GRAFICA DE INDICADORES DE CONSULTA EXTERNA**DISTRIBUCION DE LA CONSULTA EXTERNA POR GRUPOS DE EDAD Y SEXO****CONSULTAS SUCESIVAS / NUEVOS EDAD Y SEXO**

**5.- INDICADORES DE CONSULTA EXTERNA POR DEPARTAMENTO MEDICO Y SEXO
OCTUBRE - 2012**

INDICADORES POR DEPARTAMENTO MEDICO Y SEXO		% Del Total Consulta Externa	C.Repetidas por C.Primeras Vez	Sucesivas / Nuevos
Unidad de Medida	Sexo	%	Continuadores ----- Consulta P.Vez	Reingr. + Contin. ----- Nuevos
TOTAL	TOTAL	100.0	2.78	3.69
	Masc	31.6	2.95	3.61
	Fem	68.4	2.70	3.73
ABDOMEN	Total	3.9	2.20	2.72
	Masc	1.8	2.11	2.61
	Fem	2.1	2.28	2.82
CABEZA Y CUELLO	Total	4.6	2.32	4.21
	Masc	1.8	2.91	4.76
	Fem.	2.7	2.02	3.90
ESPECIALIDADES QUIRURGICAS	Total	1.7	2.39	3.63
	Masc	0.7	2.74	3.52
	Fem	1.0	2.17	3.72
GINECOLOGÍA	Total	6.6	1.69	3.98
	Masc	-	-	-
	Fem	6.6	1.69	3.98
NEUROCIRUGIA	Total	1.8	3.80	5.90
	Masc	0.7	5.70	7.93
	Fem	1.1	3.02	4.97
MAMAS Y TEJIDOS BLANDOS	Total	5.5	2.65	4.84
	Masc	0.6	2.09	2.72
	Fem	4.9	2.72	5.26
TÓRAX	Total	1.3	2.22	2.73
	Masc	0.6	2.00	2.48
	Fem	0.7	2.43	2.97
UROLOGÍA	Total	3.7	3.94	5.43
	Masc	3.1	4.85	6.70
	Fem	0.5	1.55	2.23
ONCOLOGIA MEDICA	Total	24.1	10.02	11.85
	Masc	6.8	8.79	9.79
	Fem	17.3	10.59	12.89
ESPECIALIDADES MEDICAS	Total	17.1	1.50	1.91
	Masc	6.0	1.39	1.72
	Fem	11.0	1.57	2.03
ONCOLOGIA PEDIATRICA	Total	5.0	12.24	21.61
	Masc	2.9	15.63	28.56
	Fem	2.1	9.39	16.17
EMERGENCIA	Total	6.1	1.32	1.72
	Masc	2.2	1.20	1.64
	Fem	3.9	1.39	1.77
RADIOTERAPIA	Total	10.7	5.32	5.80
	Masc	2.8	4.89	5.10
	Fem	7.9	5.49	6.08
MEDICINA NUCLEAR	Total	0.3	0.92	1.00
	Masc	0.0	1.00	1.67
	Fem	0.2	0.91	0.91
CENTRO DE PREVENCIÓN	Total	6.1	0.82	1.02
	Masc	0.8	0.46	0.52
	Fem	5.3	0.89	1.12
CIRUGIA S.B.T.D.	Total	0.5	0.48	0.58
	Masc	0.3	0.66	0.66
	Fem	0.2	0.32	0.50
MEDICINA S.B.T.D.	Total	0.3	1.57	1.70
	Masc	0.2	2.00	2.00
	Fem	0.1	1.18	1.40
OTROS SERVICIOS	Total	0.9	2.55	2.78
	Masc	0.3	2.56	2.80
	Fem	0.6	2.55	2.77

NOTA. HUELGA MEDICA (18-09 AL 20-10-2012)



PERU

Ministerio de Salud

Instituto Nacional de Enfermedades Neoplásicas
Departamento de Epidemiología y Estadística del Cáncer6.- BASE DE DATOS CONSULTA EXTERNA
OCTUBRE - 2012

DEPARTAMENTOS MEDICOS	Sexo	Consultas Nuevas	Consultas Reingresos	Consultas Continuadores ó Repetidas	TOTAL (N+R+C)	Consultas por Primera Vez Nuevos+Reing	Consultas Sucesivas Reing+Cont
TOTAL	TOTAL	3,961	958	13,671	18,590	4,919	14,629
	Masc	1,272	212	4,385	5,869	1,484	4,597
	Fem	2,689	746	9,286	12,721	3,435	10,032
ABDOMEN	Total	196	32	501	729	228	533
	Masc	94	15	230	339	109	245
	Fem	102	17	271	390	119	288
CABEZA Y CUELLO	Total	163	93	594	850	256	687
	Masc	59	28	253	340	87	281
	Fem	104	65	341	510	169	406
ESPECIALIDADES QUIRURGICAS	Total	68	25	222	315	93	247
	Masc	29	6	96	131	35	102
	Fem	39	19	126	184	58	145
GINECOLOGÍA	Total	245	209	767	1,221	454	976
	Masc	0	0	0	0	0	0
	Fem	245	209	767	1,221	454	976
NEUROCIRUGIA	Total	48	21	262	331	69	283
	Masc	15	5	114	134	20	119
	Fem	33	16	148	197	49	164
MAMAS Y TEJIDOS BLANDOS	Total	176	106	746	1,028	282	852
	Masc	29	6	73	108	35	79
	Fem	147	100	673	920	247	773
TÓRAX	Total	63	10	162	235	73	172
	Masc	31	5	72	108	36	77
	Fem	32	5	90	127	37	95
UROLOGÍA	Total	106	32	544	682	138	576
	Masc	76	24	485	585	100	509
	Fem	30	8	59	97	38	67
ONCOLOGIA MEDICA	Total	349	58	4,079	4,486	407	4,137
	Masc	117	12	1,134	1,263	129	1,146
	Fem	232	46	2,945	3,223	278	2,991
ESPECIALIDADES MEDICAS	Total	1,088	178	1,904	3,170	1,266	2,082
	Masc	413	57	653	1,123	470	710
	Fem	675	121	1,251	2,047	796	1,372
ONCOLOGIA PEDIATRICA	Total	41	29	857	927	70	886
	Masc	18	14	500	532	32	514
	Fem	23	15	357	395	38	372
EMERGENCIA	Total	413	72	640	1,125	485	712
	Masc	152	31	219	402	183	250
	Fem	261	41	421	723	302	462
RADIOTERAPIA	Total	292	22	1,671	1,985	314	1,693
	Masc	84	3	425	512	87	428
	Fem	208	19	1,246	1,473	227	1,265
MEDICINA NUCLEAR	Total	25	1	24	50	26	25
	Masc	3	1	4	8	4	5
	Fem	22	0	20	42	22	20
CENTRO DE PREVENCION	Total	563	62	510	1,135	625	572
	Masc	98	4	47	149	102	51
	Fem	465	58	463	986	523	521
CIRUGIA S.B.T.D.	Total	59	4	30	93	63	34
	Masc	29	0	19	48	29	19
	Fem	30	4	11	45	34	15
MEDICINA S.B.T.D.	Total	20	1	33	54	21	34
	Masc	10	0	20	30	10	20
	Fem	10	1	13	24	11	14
OTROS SERVICIOS	Total	46	3	125	174	49	128
	Masc	15	1	41	57	16	42
	Fem	31	2	84	117	33	86

NOTA. HUELGA MEDICA (18-09 AL 20-10-2012)

7.- REPRESENTACION GRAFICA DE INDICADORES DE CONSULTA EXTERNA

CONSULTA EXTERNA POR SEXO Y DEPARTAMENTO MEDICO (1)

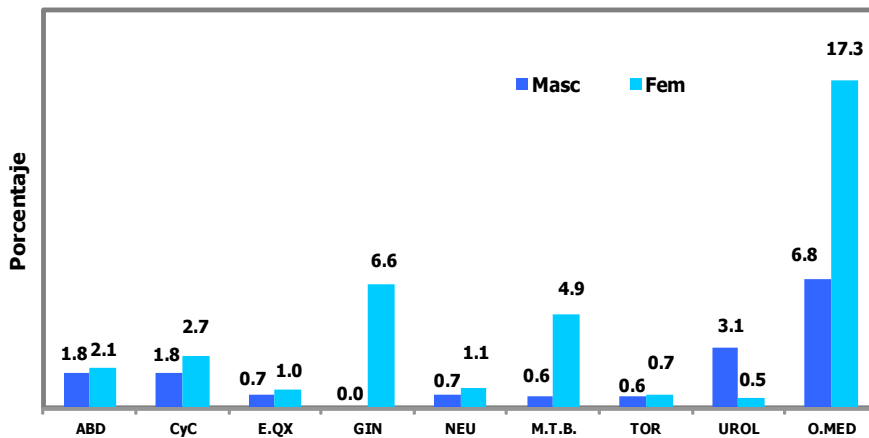

CONSULTA EXTERNA POR SEXO Y DEPARTAMENTO MEDICO (2)

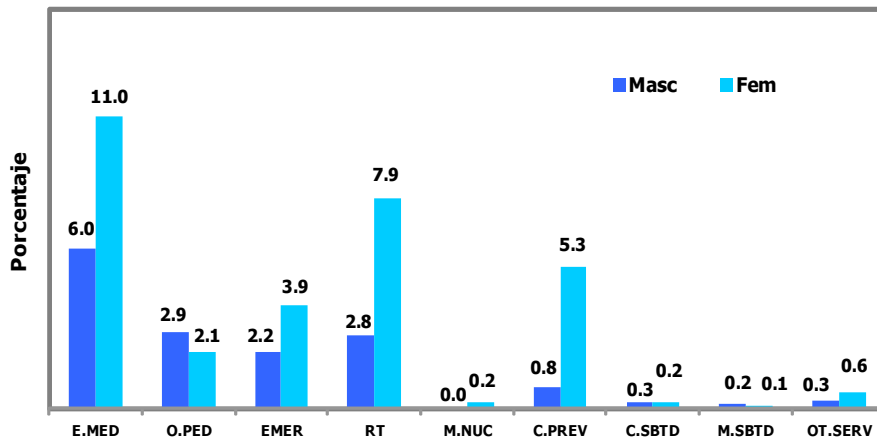

CONSULTAS REPETIDAS POR CONSULTAS DE PRIMERA VEZ POR SEXO Y DEPARTAMENTO MEDICO (1)

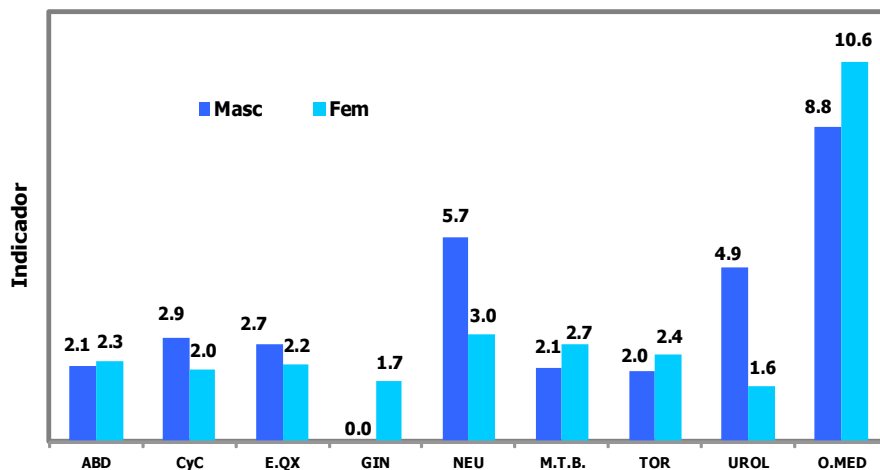

**CONSULTAS REPETIDAS POR CONSULTAS DE PRIMERA VEZ
POR SEXO Y DEPARTAMENTO MEDICO (2)**

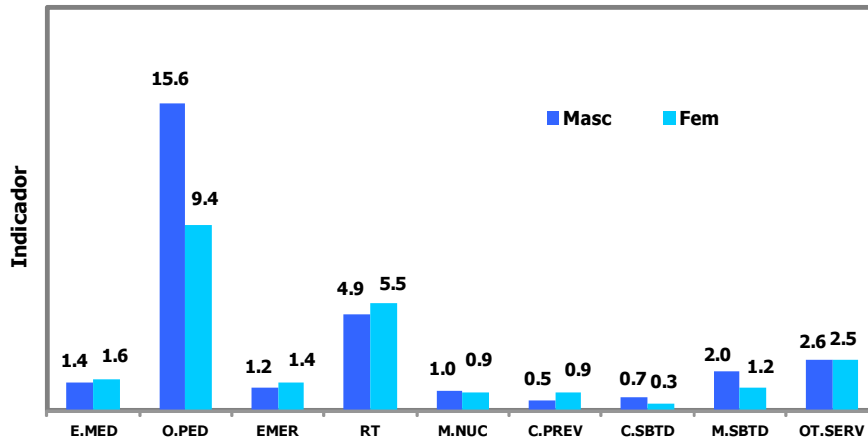

**CONSULTAS SUCESIVAS POR CONSULTAS NUEVAS
POR SEXO Y DEPARTAMENTO MEDICO (1)**

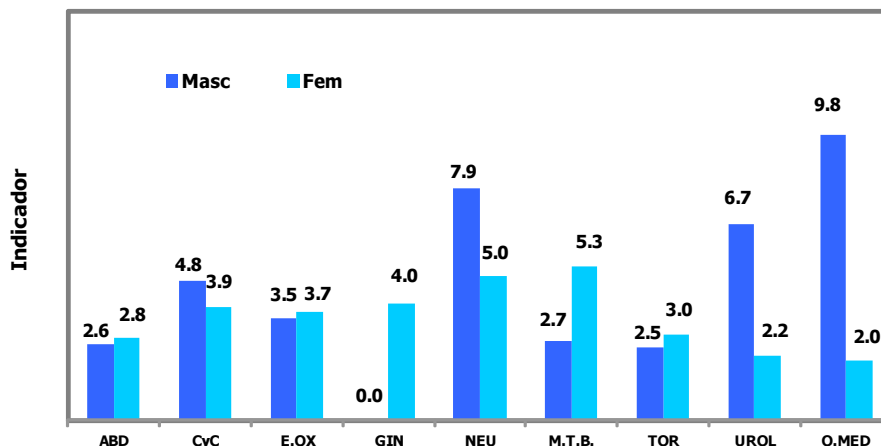

**CONSULTAS SUCESIVAS POR CONSULTAS NUEVAS
POR SEXO Y DEPARTAMENTO MEDICO (2)**

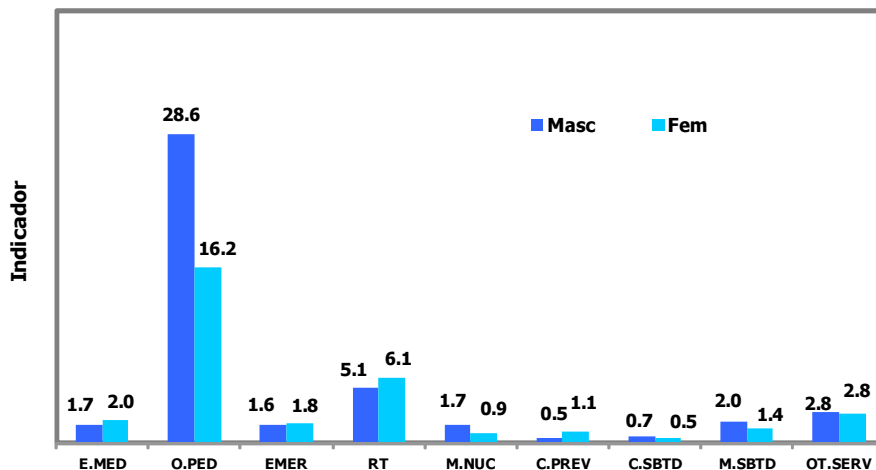

**8.- INDICADORES DE CONSULTA EXTERNA POR DPTO. MEDICO Y SERVICIOS SEGÚN SEXO
OCTUBRE - 2012**

INDICADORES POR DPTO. MEDICO Y SERVICIO		% Del Total Consulta Externa	C.Repetidas por C.Primeras Vez	Sucesivas / Nuevos
Unidad de Medida	Sexo	%	Continuadores ----- Consulta P.Vez	Reingr. + Contin. ----- Nuevos
CABEZA Y CUELLO	Total	4.6	2.32	4.21
	Masc	1.8	2.91	4.76
	Fem.	2.7	2.02	3.90
- Cabeza y Cuello	Total	2.9	2.52	4.40
	Masc	1.0	3.36	4.72
	Fem	1.9	2.20	4.25
- Oftalmología	Total	0.6	1.52	2.53
	Masc	0.2	1.59	2.14
	Fem	0.3	1.48	2.88
- Odontología	Total	1.1	2.37	5.15
	Masc	0.6	3.04	7.69
	Fem	0.5	1.82	3.57
ESPECIALIDADES QUIRURGICAS	Total	1.7	2.39	3.63
	Masc	0.7	2.74	3.52
	Fem	1.0	2.17	3.72
- Cirugía Plástica y Reconstructiva	Total	0.9	2.20	3.19
	Masc	0.3	2.10	2.42
	Fem	0.6	2.26	3.83
- Ortopedia Oncológica	Total	0.7	2.66	4.35
	Masc	0.4	3.71	5.60
	Fem	0.4	2.04	3.56
ESPECIALIDADES MEDICAS	Total	17.1	1.50	1.91
	Masc	6.0	1.39	1.72
	Fem	11.0	1.57	2.03
- Cardiología	Total	4.4	0.62	0.89
	Masc	1.6	0.51	0.70
	Fem	2.8	0.68	1.03
- Endocrinología	Total	1.0	2.03	3.20
	Masc	0.2	1.38	2.80
	Fem	0.8	2.27	3.32
- Gastroenterología	Total	2.3	1.33	2.21
	Masc	0.9	1.52	2.50
	Fem	1.4	1.23	2.05
- Infectología	Total	0.9	2.50	2.93
	Masc	0.3	1.73	2.16
	Fem	0.5	3.21	3.59
- Nefrología	Total	0.9	7.35	8.82
	Masc	0.4	6.30	7.11
	Fem	0.5	8.40	10.75
- Neumología	Total	1.4	1.28	1.55
	Masc	0.5	0.98	1.12
	Fem	0.9	1.48	1.86
- Neurología	Total	0.7	1.25	1.56
	Masc	0.3	1.29	1.67
	Fem	0.5	1.24	1.50
- Psicología	Total	0.8	1.60	1.80
	Masc	0.2	1.19	1.19
	Fem	0.6	1.76	2.05
- Psiquiatría	Total	0.2	0.81	0.93
	Masc	0.0	0.17	0.17
	Fem	0.1	1.20	1.44
- Rehabilitación Oncológica	Total	0.2	0.09	0.09
	Masc	0.1	0.00	0.00
	Fem	0.1	0.13	0.13
- Tratamiento del Dolor	Total	4.4	3.70	3.87
	Masc	1.6	4.00	4.08
	Fem	2.8	3.54	3.75
OTROS SERVICIOS	Total	0.9	2.55	2.78
	Masc	0.3	2.56	2.80
	Fem	0.6	2.55	2.77
- Hematología Clínica	Total	0.8	3.64	3.94
	Masc	0.3	4.88	5.71
	Fem	0.6	3.24	3.42
- Genética Médica*	Total	0.1	0.50	0.71
	Masc	0.0	0.67	0.67
	Fem	0.0	0.40	0.75
- Soporte Nutricional	Total	0.0	0.13	0.13
	Masc	0.0	0.00	0.00
	Fem	0.0	0.33	-

* No incluye el número de atenciones de los familiares de los pacientes
NOTA. HUELGA MÉDICA (18-09 AL 20-10-2012)



PERU

Ministerio de Salud

Instituto Nacional de Enfermedades Neoplásicas
Departamento de Epidemiología y Estadística del Cáncer9.- BASE DE DATOS CONSULTA EXTERNA SEGÚN DPTO. MEDICO Y SERVICIOS
OCTUBRE - 2012

DEPARTAMENTOS MEDICOS Y SERVICIOS	Sexo	Consultas Nuevas	Consultas Reingresos	Consultas Continuadores ó Repetidas	TOTAL (N+R+C)	Consultas por Primera Vez Nuevos+Reing	Consultas Sucesivas Reing+Cont
CABEZA Y CUELLO	Total	163	93	594	850	256	687
	Masc	59	28	253	340	87	281
	Fem	104	65	341	510	169	406
- Cabeza y Cuello	Total	99	53	383	535	152	436
	Masc	32	10	141	183	42	151
	Fem	67	43	242	352	110	285
- Oftalmología	Total	30	12	64	106	42	76
	Masc	14	3	27	44	17	30
	Fem	16	9	37	62	25	46
- Odontología	Total	34	28	147	209	62	175
	Masc	13	15	85	113	28	100
	Fem	21	13	62	96	34	75
ESPECIALIDADES QUIRURGICAS	Total	68	25	222	315	93	247
	Masc	29	6	96	131	35	102
	Fem	39	19	126	184	58	145
- Cirugía Plástica y Reconstructiva	Total	42	13	121	176	55	134
	Masc	19	2	44	65	21	46
	Fem	23	11	77	111	34	88
- Ortopedia Oncológica	Total	26	12	101	139	38	113
	Masc	10	4	52	66	14	56
	Fem	16	8	49	73	24	57
ESPECIALIDADES MEDICAS	Total	1,088	178	1,904	3,170	1,266	2,082
	Masc	413	57	653	1,123	470	710
	Fem	675	121	1,251	2,047	796	1,372
- Cardiología	Total	432	74	312	818	506	386
	Masc	177	22	102	301	199	124
	Fem	255	52	210	517	307	262
- Endocrinología	Total	44	17	124	185	61	141
	Masc	10	6	22	38	16	28
	Fem	34	11	102	147	45	113
- Gastroenterología	Total	131	49	240	420	180	289
	Masc	46	18	97	161	64	115
	Fem	85	31	143	259	116	174
- Infectología	Total	41	5	115	161	46	120
	Masc	19	3	38	60	22	41
	Fem	22	2	77	101	24	79
- Nefrología	Total	17	3	147	167	20	150
	Masc	9	1	63	73	10	64
	Fem	8	2	84	94	10	86
- Neumología	Total	100	12	143	255	112	155
	Masc	42	3	44	89	45	47
	Fem	58	9	99	166	67	108
- Neurología	Total	52	7	74	133	59	81
	Masc	18	3	27	48	21	30
	Fem	34	4	47	85	38	51
- Psicología	Total	54	4	93	151	58	97
	Masc	16	0	19	35	16	19
	Fem	38	4	74	116	42	78
- Psiquiatría	Total	15	1	13	29	16	14
	Masc	6	0	1	7	6	1
	Fem	9	1	12	22	10	13
- Rehabilitación Oncológica	Total	35	0	3	38	35	3
	Masc	11	0	0	11	11	0
	Fem	24	0	3	27	24	3
- Tratamiento del Dolor	Total	167	6	640	813	173	646
	Masc	59	1	240	300	60	241
	Fem	108	5	400	513	113	405
OTROS SERVICIOS	Total	46	3	125	174	49	128
	Masc	15	1	41	57	16	42
	Fem	31	2	84	117	33	86
- Hematología Clínica	Total	31	2	120	153	33	122
	Masc	7	1	39	47	8	40
	Fem	24	1	81	106	25	82
- Genética Médica*	Total	7	1	4	12	8	5
	Masc	3	0	2	5	3	2
	Fem	4	1	2	7	5	3
- Soporte Nutricional	Total	8	0	1	9	8	1
	Masc	5	0	0	5	5	0
	Fem	3	0	1	4	3	1

* No incluye el número de atenciones de los familiares de los pacientes
NOTA. HUELGA MEDICA (18-09 AL 20-10-2012)

II.- INDICADORES DE CONSULTA EXTERNA
OCTUBRE - 2012
10.- INDICADORES DE CONSULTA EXTERNA POR MEDICO

INDICADORES CONSULTA EXTERNA POR MEDICO	Nº de Consultas	Días Atendidos	Nº de Médicos	Promedio Diario Por Médico
DIRECCION DE CIRUGIA				
ABDOMEN	729	13	14	
Médicos Staff	293	13	7	
- Berrospi Francisco	38	7		5.43
- Celis Juan	17	4		4.25
- Payet Eduardo	43	6		7.17
- Ruíz Eloy	41	7		5.86
- Chávez Ivan	40	8		5.00
- Young Frank	24	3		8.00
- Luque Carlos	90	11		8.18
Médicos/Fellows	436	13	7	
- Gómez Alexis	14	8		1.75
- Cabala José	84	11		7.64
- Patiño Realmo	91	11		8.27
- Sánchez Jorge	71	10		7.10
- Evanan Edwin	29	7		4.14
- Félix Gloria	36	10		3.60
- Sánchez Néstor	111	12		9.25
CABEZA Y CUELLO	850			-
- Cabeza y Cuello	535	13	6	
Médicos Staff	408	13	5	
- Salas Abraham	113	9		12.56
- Postigo Juan	105	10		10.50
- Sánchez Pedro	63	7		9.00
- Torres Fernando	43	4		10.75
- Gutiérrez José	84	9		9.33
Médicos Fellows	127	13	1	
- Apestegui Cristian	127	12		10.58
- Oftalmología	106	9	2	
- Serpa Solón	33	9		3.67
- Torres Neyda	73	11		6.64
- Odontología	209	23	3	
- Asurza Ricardo	46	13		3.54
- Rivas Samantha	102	8		12.75
- Cavero Cristina	61	20		3.05
ESPECIALIDADES QUIRURGICAS	315		8	-
- Cirugía Plástica y Reconstructiva	176	17	4	
- Delgado Ricardo	15	6		2.50
- López Jesús	67	14		4.79
- Chávez Miguel	45	12		3.75
- Ramírez Luis	49	8		6.13
- Ortopedia Oncológica	139	12	4	
- Pardo Juan Carlos	5	2		2.50
- Iberico Walter	30	5		6.00
- Salazar Darwin	102	12		8.50
- Delgado Antonio	2	2		1.00
GINECOLOGÍA	1,221	20	15	
Médicos Staff	562	20	8	
- Santos Carlos	28	5		5.60
- Álvarez Manuel	73	13		5.62
- Velarde Carlos	74	6		12.33
- Valdivia Henry	57	9		6.33
- Montoya Absalón	72	8		9.00
- Sánchez Marco	76	12		6.33
- López Aldo	86	14		6.14
- Zevallos Albert	96	13		7.38
Médicos/Fellows	659	20	7	
- Urrutia Carlos	30	6		5.00
- Meza Marlyn	80	4		20.00
- Marrufo Carlos	253	19		13.32
- Malca Mirtha	102	14		7.29

II.- INDICADORES DE CONSULTA EXTERNA
OCTUBRE - 2012
10.- INDICADORES DE CONSULTA EXTERNA POR MEDICO

INDICADORES CONSULTA EXTERNA POR MEDICO	Nº de Consultas	Días Atendidos	Nº de Médicos	Promedio Diario Por Médico
DIRECCION DE CIRUGIA				
GINECOLOGÍA...				
Médicos/Fellows				
- Cunia Marleni	111	7		15.86
- Carrera Jhony	69	7		9.86
- Paredes Javier	14	4		3.50
NEUROCIRUGIA	331	12	4	
Médicos Staff	331	12	4	
- Orrego Enrique	52	9		5.78
- Ojeda Luis	104	12		8.67
- Deza Pedro	97	12		8.08
- Rubio Crisógono	78	12		6.50
MAMAS Y TEJIDOS BLANDOS	1,028	12	11	
Médicos Staff	935	12	9	
- Cotrina José	117	11		10.64
- Abugattas Julio	7	3		2.33
- Vigil Carlos	97	11		8.82
- De la Cruz Miguel	171	10		17.10
- Garcés Millko	62	11		5.64
- Calderón Gabriela	137	10		13.70
- Dunstan Jorge	112	12		9.33
- Vílchez Sheila	66	8		8.25
- Falla Martín	166	12		13.83
Médicos/Fellows	93	12	2	
- Mendoza Zulma	45	12		3.75
- Guevara Marco	48	11		4.36
TÓRAX	235	12	7	
Médicos Staff	213	12	6	
- Rojas Víctor	4	2		2.00
- Amorín Edgar	5	2		2.50
- De la Guerra Alberto	33	6		5.50
- Rivera Julio	7	2		3.50
- Ferrer Enrique	109	12		9.08
- Vega José	55	10		5.50
Médicos/Fellows	22	12	1	
- Ziegler Gonzalo	22	11		2.00
UROLOGÍA	682	12	11	
Médicos Staff	286	12	6	
- Morante Carlos	24	4		6.00
- Pow Sang Mariela	76	7		10.86
- Meza Luis	21	8		2.63
- Destefano Víctor	60	5		12.00
- Quiroa Fernando	74	7		10.57
- Franco Enrique	31	9		3.44
Médicos Fellows	396	12	5	
- Sánchez Hugo	125	11		11.36
- Huamán Marco	31	10		3.10
- Marte Johanna	151	10		15.10
- Chávez Marcelo	31	10		3.10
- Yabar Eriberto	58	11		5.27
DIRECCION DE MEDICINA				
ONCOLOGIA MEDICA	4,486	24	23	
Médicos Staff	4,405	24	12	
- Mas Luis	214	11		19.45
- Casanova Luis	250	19		13.16
- Gómez Henry	412	20		20.60
- Neciosup Silvia	392	21		18.67
- Vidaurre Tatiana	8	4		2.00
- Castañeda Carlos	230	15		15.33
- Montenegro Paola	140	11		12.73
- Castro Víctor	611	21		29.10
- Quintana Shirley	182	19		9.58
- Munive Carlos	1,074	21		51.14

II.- INDICADORES DE CONSULTA EXTERNA
OCTUBRE - 2012
10.- INDICADORES DE CONSULTA EXTERNA POR MEDICO

INDICADORES CONSULTA EXTERNA POR MEDICO	Nº de Consultas	Días Atendidos	Nº de Médicos	Promedio Diario Por Médico
DIRECCION DE MEDICINA				
ONCOLOGIA MEDICA...				
Médicos Staff	-	-	-	
- Valdiviezo Natallia	553	19		29.11
- Fuentes Hugo	338	22		15.36
- Villena Marco	1	1		1.00
Médicos Residentes	81	24	10	
- Acevedo Carmen	11	8		1.38
- Núñez José	6	3		2.00
- Morante Zaida	6	6		1.00
- Palacios Víctor	16	9		1.78
- Ruíz Rossana	16	9		1.78
- Limón Ronald	5	4		1.25
- Mejía Gerson	1	1		1.00
- Veliz Karin	7	5		1.40
- Mallma Víctor	12	9		1.33
- Guzmán Andrea	1	1		1.00
ESPECIALIDADES MEDICAS	3,170	-	25	
- Cardiología	818	26	3	
- Ruíz Enrique	239	18		13.28
- Ayala Leonor	286	23		12.43
- Burgos Jorge	293	26		11.27
- Endocrinología	185	14	2	
- Calderón Rolando	31	2		15.50
- Rodríguez Rosario	154	12		12.83
- Gastroenterología	420	24	4	
- Barreda Fernando	97	8		12.13
- Combe Juan	29	4		7.25
- Liu Humberto	212	15		14.13
- Valdivia Daniel	82	15		5.47
- Infectología	161	12	2	
- Cuéllar Luis	1	1		1.00
- Velarde Juan	160	12		13.33
- Nefrología	167	12	2	
- López Marga	30	6		5.00
- Macalupu Richard	137	12		11.42
- Neumología	255	16	2	
- Gutarra Katherine	106	7		15.14
- Saavedra Carlos	149	15		9.93
- Neurología	133	17	2	
- Arbaiza Daniel	44	8		5.50
- Quispe William	89	9		9.89
- Psicología	151	23	3	
- Arguelles Rosa	45	16		2.81
- Agurto Tomasa	68	22		3.09
- Inga Joel	38	13		2.92
- Psiquiatría	29	7	1	
- Lozada Hugo	29			4.14
- Rehabilitación Oncológica	38	11	1	
- Vallejos Omar	38			3.45
- Medicina Paliativa y Tto. Dolor	813	26	3	
- Echelín María Elena	205	20		10.25
- Díaz Gloria	323	17		19.00
- Vásquez Jule	285	23		12.39
ONCOLOGIA PEDIATRICA	927	26	7	
Médicos Staff	478	26	3	
- Pérez Clara	140	14		10.00
- Wachtel Antonio	294	20		14.70
- Marcial Julio	44	4		11.00
Médicos Contratados	449	26	4	
- Ugaz Cecilia	12	2		6.00



PERU

Ministerio de Salud

Instituto Nacional de Enfermedades Neoplásicas
Departamento de Epidemiología y Estadística del Cáncer**II.- INDICADORES DE CONSULTA EXTERNA****OCTUBRE - 2012****10.- INDICADORES DE CONSULTA EXTERNA POR MEDICO**

INDICADORES CONSULTA EXTERNA POR MEDICO	Nº de Consultas	Días Atendidos	Nº de Médicos	Promedio Diario Por Médico
DIRECCION DE MEDICINA				
ONCOLOGIA PEDIATRICA...				
Médicos Contratados				
- Montoya Jaqueline	89	11		8.09
- Chávez Sharon	308	20		15.40
- Flores Miguel	40	11		3.64
EMERGENCIA	1,125	31	81	
- Acevedo Carmen	5	4		1.25
- Aliaga Karina	5	3		1.67
- Apestegui Cristian	5	5		1.00
- Argumanis Luis	2	2		1.00
- Ayala Leonor	1	1		1.00
- Breña Hugo	68	13		5.23
- Burgos Jorge	2	2		1.00
- Cabala José	1	1		1.00
- Callo Raúl	5	1		5.00
- Calmet Wilder	13	5		2.60
- Camones Richard	22	7		3.14
- Carrera Jhony	2	1		2.00
- Casanova Luis	1	1		1.00
- Castañeda Carlos	1	1		1.00
- Castro Lorena	1	1		1.00
- Chávez Marcelo	5	3		1.67
- Combe Juan	1	1		1.00
- Cunia Marleni	22	13		1.69
- De la Cruz Giovanni	1	1		1.00
- De la Guerra Alberto	1	1		1.00
- Delgado Antonio	2	2		1.00
- Díaz Alfredo	1	1		1.00
- Díaz Gloria	1	1		1.00
- Díaz Rosdali	15	12		1.25
- Evanan Edwin	43	17		2.53
- Fajardo Pedro	1	1		1.00
- Falla Martín	1	1		1.00
- Félix Edison	2	2		1.00
- Ferrer Enrique	1	1		1.00
- Flores Miguel	12	4		3.00
- García Corrochano Pamela	1	1		1.00
- Gómez Henry	1	1		1.00
- Gutarra Katherine	1	1		1.00
- Guzmán Andrea	5	3		1.67
- Huamán Marco	2	1		2.00
- Limón Ronald	75	13		5.77
- Loayza Edgar	54	14		3.86
- López Lourdes	1	1		1.00
- Macalupu Richard	7	4		1.75
- Malca Mirtha	2	2		1.00
- Mallma Víctor	27	11		2.45
- Marrufo Carlos	1	1		1.00
- Marte Johanna	1	1		1.00
- Más Luis	2	2		1.00
- Mejía Gerson	171	24		7.13
- Mendoza Zulma	3	2		1.50
- Montoya Absalón	3	3		1.00
- Montoya Jaqueline	59	23		2.57
- Morante Zaida	30	9		3.33
- Munive Carlos	3	3		1.00
- Núñez José	24	9		2.67
- Ojeda Luis	1	1		1.00
- Olaechea Carlos	1	1		1.00
- Pacheco Cristian	3	1		3.00
- Palacios Víctor	12	6		2.00
- Paredes Javier	3	1		3.00
- Quijano José	58	15		3.87
- Quintana Shirley	2	2		1.00
- Ramírez Ana María	89	14		6.36

**II.- INDICADORES DE CONSULTA EXTERNA****OCTUBRE - 2012****10.- INDICADORES DE CONSULTA EXTERNA POR MEDICO**

INDICADORES CONSULTA EXTERNA POR MEDICO	Nº de Consultas	Días Atendidos	Nº de Médicos	Promedio Diario Por Médico
DIRECCION DE MEDICINA				
EMERGENCIA				
- Ramírez Luis	34	8		4.25
- Robles Katiuzka	1	1		1.00
- Robles Rodrigo	6	3		2.00
- Rojas Jorge	74	14		5.29
- Rubio Crisógono	4	3		1.33
- Ruíz Eloy	2	1		2.00
- Ruíz Rossana	21	7		3.00
- Saavedra Carlos	1	1		1.00
- Salas Edgar	1	1		1.00
- Salazar Darwin	4	4		1.00
- Sánchez Hugo	1	1		1.00
- Sánchez Néstor	6	5		1.20
- Sandoval Cindy	1	1		1.00
- Torres Fernando	1	1		1.00
- Urrutia Carlos	6	3		2.00
- Valdivia Henry	3	3		1.00
- Valdiviezo Natalia	7	5		1.40
- Valeriano Crhistian	7	4		1.75
- Vásquez Jule	4	4		1.00
- Veliz Karin	14	5		2.80
- Vera Guiliano	35	13		2.69
- Yabar Eriberto	1	1		1.00
- Ziegler Gonzalo	6	4		1.50
DIRECCION DE RADIOTERAPIA	2,035	-		
RADIOTERAPIA	1,985	20	17	
Médicos Staff	591	20	7	
- Heredia Adela	51	15		3.40
- Sarria Gustavo	6	3		2.00
- Marquina Juan	100	14		7.14
- Lachos Alberto	118	18		6.56
- Cardenas Herbert	96	15		6.40
- Ballón Karinthia	61	6		10.17
- Belzusarri Odorico	159	17		9.35
Médicos Residentes	1,394	20	10	
- Fuentes Paola	81	20		4.05
- Avalos Alicia	126	20		6.30
- Chérigo Eliecer	225	20		11.25
- Miranda Yesenia	156	19		8.21
- Sandoval Cindy	171	20		8.55
- Orihuela María	94	17		5.53
- Negreiros Tatiana	43	17		2.53
- Fabián Sarella	45	17		2.65
- Seminario Rosa	329	20		16.45
- Oropeza Dafne	124	20		6.20
MEDICINA NUCLEAR	50	14	3	
- Morales Rossana	7	2		3.50
- Saavedra Patricia	25	9		2.78
- Araujo Luis	18	7		2.57
CENTRO DE PREVENCIÓN	1,135	24	5	
- Manrique Javier	269	17		15.82
- Rubiños Jorge	5	2		2.50
- Horna Jorge	275	23		11.96
- Carrasco Marcia	310	14		22.14
- Hernando Lili	276	13		21.23
SERVICIO BAJO TARIFARIO DIFERENCIADO	147	-	-	
- Médicos - Cirugía	93	18		-
- Médicos - Medicina	54	15		-
OTROS SERVICIOS	174	-	3	
HEMATOLOGIA CLINICA	153	18	1	
- Argumanis Luis	153			8.50
GENETICA MEDICA	12	3	1	
- Sullcahuamán Yasser	12			4.00
SOPORTE NUTRICIONAL	9	4	1	
- Rodríguez César	9			2.25

II.- INDICADORES DE CONSULTA EXTERNA
OCTUBRE - 2012
INDICADORES DE COLPOSCOPIAS POR MEDICO

INDICADORES DE COLPOSCOPIAS POR MEDICO	Nº de Exámenes	Días Atendidos	Nº de Médicos	Promedio Diario Por Médico
Departamentos Médicos	113	-	10	-
GINECOLOGIA	27	6	7	-
- Alvarez Manuel	1	1		1.00
- Valdivia Henry	4	1		4.00
- Montoya Absalón	2	1		2.00
- Sánchez Marco	2	1		2.00
- López Aldo	7	2		3.50
- Zevallos Albert	3	1		3.00
- Malca Mirtha	8	3		2.67
CENTRO DE PREVENCION	86	10	3	-
- Manrique Javier	55	6		9.17
- Horna Jorge	20	3		6.67
- Hernando Lili	11	2		5.50

INDICADORES DE PROCEDIMIENTOS ESPECIALES POR MEDICO

INDICADORES DE PROCEDIMIENTOS ESPECIALES POR MEDICO	Nº Atenciones	Días Atendidos	Nº de Médicos	Promedio Diario Por Médico
PROCEDIMIENTOS ESPECIALES	476	20	7	-
MEDICINA	215	15	5	-
- López Lourdes	1	1		1.00
- Morante Zaida	47	4		11.75
- Núñez José	1	1		1.00
- Palacios Víctor	149	11		13.55
- Veliz Karin	17	1		17.00
PEDIATRIA	261	20	2	-
- Flores Miguel	4	3		1.33
- Díaz Rosdali	257	20		12.85

INDICADORES DE OTROS PROFESIONALES

INDICADORES DE REHABILITACION FISICA	Nº Atenciones	Días Atendidos	Nº de Prof.	Promedio Diario
TOTAL	283	26	5	-
REHABILITACION FISICA	283	26	5	-
- Román Carmen	92	18		5.11
- Cornejo María	76	16		4.75
- Llanco Alcidez	29	10		2.90
- Quicaña Luis	7	5		1.40
- Machicao Nataly	79	18		4.39

**11.- INDICADORES DE CONSULTA EXTERNA POR DPTO. MEDICO SEGÚN SEXO - S.B.T.D.
 OCTUBRE - 2012**

INDICADORES SERVICIO BAJO TARIFARIO DIFERENCIADO		% Del Total Consulta Externa	C.Repetidas por C.Primer Vez	Sucesivas / Nuevos
Unidad de Medida	Sexo	%	Continuadores ----- Consulta P.Vez	Reingr. + Contin. ----- Nuevos
TOTAL	TOTAL	100.0	0.75	0.86
	Masc	53.1	1.00	1.00
	Fem	46.9	0.53	0.73
ABDOMEN	Total	8.2	0.20	0.20
	Masc	4.8	0.17	0.17
	Fem	3.4	0.25	0.25
CABEZA Y CUELLO	Total	9.5	0.75	0.75
	Masc	5.4	1.67	1.67
	Fem	4.1	0.20	0.20
ESPECIALIDADES QUIRURGICAS	Total	1.4	0.00	0.00
	Masc	1.4	0.00	0.00
	Fem	0.0	-	-
GINECOLOGIA	Total	4.1	0.00	0.00
	Masc	0.0	-	-
	Fem	4.1	0.00	0.00
NEUROCIRUGIA	Total	1.4	1.00	1.00
	Masc	0.0	-	-
	Fem	1.4	1.00	1.00
MAMAS Y TEJIDOS BLANDOS	Total	16.3	0.50	1.00
	Masc	2.7	3.00	3.00
	Fem	13.6	0.33	0.82
TÓRAX	Total	4.1	0.00	0.00
	Masc	2.0	0.00	0.00
	Fem	2.0	0.00	0.00
UROLOGÍA	Total	18.4	0.93	0.93
	Masc	16.3	0.71	0.71
	Fem	2.0	-	-
MEDICINA	Total	26.5	2.90	3.33
	Masc	15.6	3.60	3.60
	Fem	10.9	2.20	3.00
ESPECIALIDADES MEDICAS	Total	6.8	0.67	0.67
	Masc	2.7	1.00	1.00
	Fem	4.1	0.50	0.50
RADIOTERAPIA	Total	3.4	0.00	0.00
	Masc	2.0	-	-
	Fem	1.4	0.00	0.00

NOTA. HUELGA MEDICA (18-09 AL 20-10-2012)

**12.- BASE DE DATOS CONSULTA EXTERNA SEGÚN SEXO - S. B. T. D.
OCTUBRE - 2012**

DEPARTAMENTOS MEDICOS	Sexo	Consultas Nuevas	Consultas Reingresos	Consultas Continuadores ó Repetidas	TOTAL (N+R+C)	Consultas por Primera Vez Nuevos+Reing	Consultas Sucesivas Reing+Cont.
TOTAL	Total	79	5	63	147	84	68
	Masc	39	0	39	78	39	39
	Fem	40	5	24	69	45	29
ABDOMEN	Total	10	0	2	12	10	2
	Masc	6	0	1	7	6	1
	Fem	4	0	1	5	4	1
CABEZA Y CUELLO	Total	8	0	6	14	8	6
	Masc	3	0	5	8	3	5
	Fem	5	0	1	6	5	1
ESPECIALIDADES QUIRURGI	Total	2	0	0	2	2	0
	Masc	2	0	0	2	2	0
	Fem	0	0	0	0	0	0
GINECOLOGIA	Total	6	0	0	6	6	0
	Masc	0	0	0	0	0	0
	Fem	6	0	0	6	6	0
NEUROCIRUGIA	Total	1	0	1	2	1	1
	Masc	0	0	0	0	0	0
	Fem	1	0	1	2	1	1
MAMAS Y TEJIDOS BLANDOS	Total	12	4	8	24	16	12
	Masc	1	0	3	4	1	3
	Fem	11	4	5	20	15	9
TÓRAX	Total	6	0	0	6	6	0
	Masc	3	0	0	3	3	0
	Fem	3	0	0	3	3	0
UROLOGÍA	Total	14	0	13	27	14	13
	Masc	14	0	10	24	14	10
	Fem	0	0	3	3	0	3
MEDICINA	Total	9	1	29	39	10	30
	Masc	5	0	18	23	5	18
	Fem	4	1	11	16	5	12
ESPECIALIDADES MEDICAS	Total	6	0	4	10	6	4
	Masc	2	0	2	4	2	2
	Fem	4	0	2	6	4	2
RADIOTERAPIA	Total	5	0	0	5	5	0
	Masc	3	0	0	3	3	0
	Fem	2	0	0	2	2	0

NOTA. HUELGA MEDICA (18-09 AL 20-10-2012)



PERU

Ministerio de Salud

Instituto Nacional de Enfermedades Neoplásicas
Departamento de Epidemiología y Estadística del Cáncer**II.- INDICADORES DE CONSULTA EXTERNA POR DPTO. MEDICO - S.B.T.D.****OCTUBRE - 2012****13.- INDICADORES DE CONSULTA EXTERNA POR MEDICO**

INDICADORES CONSULTA EXTERNA POR MEDICO	Nº de Consultas	Días Atendidos	Nº de Médicos	Promedio Diario Por Médico
TOTAL	147	-	44	-
DIRECCION DE CIRUGIA	93	-	27	-
ABDOMEN	12	7	6	-
- Berrospi Francisco	1	1		1.00
- Payet Eduardo	1	1		1.00
- Ruíz Eloy	2	2		1.00
- Chávez Iván	6	4		1.50
- Young Frank	1	1		1.00
- Luque-Vásquez Carlos	1	1		1.00
CABEZA Y CUELLO	14	3	4	-
- Salas Abraham	5	2		2.50
- Sánchez Pedro	3	1		3.00
- Torres Fernando	3	1		3.00
- Gutiérrez José	3	2		1.50
ESPECIALIDADES QUIRURGICAS	2	1	2	-
- Pardo Juan	1	1		1.00
- Iberico Walter	1	1		1.00
GINECOLOGÍA	6	5	2	-
- Alvarez Manuel	5	4		1.25
- Sánchez Marco	1	1		1.00
NEUROCIRUGIA	2	2	1	-
- Ojeda Luis	2			1.00
MAMAS Y TEJIDOS BLANDOS	24	16	6	-
- Cotrina José	3	2		1.50
- Abugattas Jorge	5	4		1.25
- Vigil Carlos	1	1		1.00
- De la Cruz Miguel	5	4		1.25
- Calderón Gabriela	9	7		1.29
- Dunstan Jorge	1	1		1.00
TÓRAX	6	5	2	-
- Rojas Víctor	2	2		1.00
- Amorín Edgar	4	4		1.00
UROLOGÍA	27	9	4	-
- Morante Carlos	21	7		3.00
- Meza Luis	2	2		1.00
- Destefano Víctor	1	1		1.00
- Quiroa Fernando	3	2		1.50
DIRECCION DE MEDICINA	54	-	17	-
ONCOLOGIA MEDICA	39	15	10	-
- Mas Luis	9	6		1.50
- Casanova Luis	1	1		1.00
- Gomez Henry	5	4		1.25
- Samanéz César	11	8		1.38
- Vidaurre Tatiana	3	3		1.00
- Castañeda Carlos	3	3		1.00
- Montenegro Paola	4	3		1.33
- Quintana Shirley	1	1		1.00
- Valdiviezo Natalia	1	1		1.00
- Munive Carlos	1	1		1.00
ESPECIALIDADES MEDICAS	10	-	4	-
- Endocrinología	2	2	1	-
- Rodríguez Rosario	2			1.00
- Gastroenterología	3	3	1	-
- Liu Humberto	3			1.00
- Infectología	1	1	1	-
- Cuéllar Luis	1			1.00
- Tratamiento del Dolor	4	4	1	-
- Echelín María	4			1.00
RADIOTERAPIA	5	4	3	-
- Heredia Adela	2	2		0.50
- Sarria Gustavo	1	1		0.50
- Lachos Alberto	2	2		1.00

NOTA. HUELGA MEDICA (18-09 AL 20-10-2012)



PERU

Ministerio de Salud

Instituto Nacional de Enfermedades Neoplásicas
Departamento de Epidemiología y Estadística del Cáncer**14.- CONSULTA EXTERNA POR TIPO DE CONSULTA****OCTUBRE - 2012**

DEPARTAMENTOS MEDICOS	TIPO DE CONSULTA				
	Controles	Resultados	Nuevos	Otros	Total
TOTAL - INEN	7,869	1,374	3,955	5,392	18,590
DIRECCION DE CIRUGIA	2,795	1,362	1,064	170	5,391
ABDOMEN	263	260	196	10	729
CABEZA Y CUELLO	517	89	162	82	850
- Cabeza y Cuello	363	74	98	0	535
- Oftalmología	61	15	30	0	106
- Odontología	93	0	34	82	209
ESPECIALIDADES QUIRURGICAS	210	31	68	6	315
- Cirugía Plástica y Reconstructiva	126	2	42	6	176
- Ortopedia Oncológica	84	29	26	0	139
GINECOLOGIA	640	321	245	15	1,221
NEUROCIURUGIA	103	180	48	0	331
MAMAS Y TEJIDOS BLANDOS	675	166	176	11	1,028
TORAX	159	1	63	12	235
UROLOGIA	228	314	106	34	682
DIRECCION DE MEDICINA	3,291	9	1,884	4,524	9,708
ONCOLOGIA MEDICA	1,286	0	349	2,851	4,486
ESPECIALIDADES MEDICAS	1,112	0	1,087	971	3,170
- Cardiología	265	0	432	121	818
- Endocrinología	116	0	44	25	185
- Gastroenterología	75	0	131	214	420
- Infectología	7	0	41	113	161
- Nefrología	150	0	17	0	167
- Neumología	10	0	100	145	255
- Neurología	16	0	52	65	133
- Psicología	97	0	54	0	151
- Psiquiatría	14	0	15	0	29
- Rehabilitación Oncológica	2	0	35	1	38
- Tratamiento del Dolor	360	0	166	287	813
ONCOLOGIA PEDIATRICA	885	0	41	1	927
EMERGENCIA	8	9	407	701	1,125
DIRECCION DE RADIOTERAPIA	1,718	0	317	0	2,035
RADIOTERAPIA	1,693	0	292	0	1,985
MEDICINA NUCLEAR	25	0	25	0	50
CENTRO DE PREVENCION	0	0	563	572	1,135
CENTRO DE PREVENCION	0	0	563	572	1,135
SERVICIO BAJO TARIFARIO DIFE	59	3	81	4	147
CIRUGIA	31	2	60	0	93
MEDICINA	25	1	15	3	44
ESPECIALIDADES MEDICAS	3	0	6	1	10
OTROS SERVICIOS	6	0	46	122	174
HEMATOLOGIA CLINICA	0	0	31	122	153
GENETICA MEDICA	5	0	7	0	12
SOPORTE NUTRICIONAL	1	0	8	0	9

NOTA. HUELGA MEDICA (18-09 AL 20-10-2012)



PERU

Ministerio de Salud

Instituto Nacional de Enfermedades Neoplásicas
Departamento de Epidemiología y Estadística del Cáncer**15.- INDICADORES DE CONSULTA EXTERNA - ATENDIDOS Y ATENCIONES****OCTUBRE - 2012**

DEPARTAMENTOS MEDICOS	1era. Consulta (Nue+Reing)	Atenciones (Nue+Reing+Cont)	%	Concentración	Rendimiento Hora Médico
TOTAL - INEN	4,919	18,590	26.5	3.8	2.15
DIRECCION DE CIRUGIA	1,593	5,391	29.5	3.4	-
ABDOMEN	228	729	31.3	3.2	2.00
CABEZA Y CUELLO	256	850	30.1	3.3	-
- Cabeza y Cuello	152	535	28.4	3.5	2.06
- Oftalmología	42	106	39.6	2.5	1.47
- Odontología	62	209	29.7	3.4	0.76
ESPECIALIDADES QUIRURGICAS	93	315	29.5	3.4	-
- Cirugía Plástica y Reconstructiva	55	176	31.3	3.2	0.65
- Ortopedia Oncológica	38	139	27.3	3.7	0.97
GINECOLOGIA	454	1,221	37.2	2.7	1.91
NEURO-ONCOLOGIA	69	331	20.8	4.8	1.72
SENOS Y TUMORES MIXTOS	282	1,028	27.4	3.6	2.68
TORAX	73	235	31.1	3.2	1.22
UROLOGIA	138	682	20.2	4.9	2.37
DIRECCION DE MEDICINA	2,228	9,708	23.0	4.4	-
ONCOLOGIA MEDICA	411	4,491	9.2	10.9	3.89
ESPECIALIDADES MEDICAS	1,266	3,170	39.9	2.5	-
- Cardiología	506	818	61.9	1.6	2.62
- Endocrinología	61	185	33.0	3.0	3.30
- Gastroenterología	180	420	42.9	2.3	1.09
- Infectología	46	161	28.6	3.5	3.35
- Nefrología	20	167	12.0	8.4	1.74
- Neumología	112	255	43.9	2.3	1.99
- Neurología	59	133	44.4	2.3	0.98
- Psicología	58	151	38.4	2.6	0.55
- Psiquiatría	16	29	55.2	1.8	1.04
- Rehabilitación Oncológica	35	38	92.1	1.1	0.86
- Tratamiento del Dolor	173	813	21.3	4.7	2.61
ONCOLOGIA PEDIATRICA	66	922	7.2	14.0	2.97
EMERGENCIA	485	1,125	43.1	2.3	-
DIRECCION DE RADIOTERAPIA	340	2,035	16.7	6.0	-
RADIOTERAPIA	314	1,985	15.8	6.3	4.14
MEDICINA NUCLEAR	26	50	52.0	1.9	0.30
CENTRO DE PREVENCION	625	1,135	55.1	1.8	-
CENTRO DE PREVENCION	625	1,135	55.1	1.8	2.96
SERVICIO BAJO TARIFARIO DIFE	84	147	57.1	1.8	0.05
OTROS SERVICIOS	49	174	28.2	3.6	0.97

NOTA. HUELGA MEDICA (18-09 AL 20-10-2012)

**16.- INDICADORES DE CONSULTA EXTERNA SEGÚN PROCEDENCIA
OCTUBRE - 2012**

Procedencia	Masc	Fem	TOTAL	%	Razón F/M
TOTAL	5,869	12,721	18,590	100.0%	2.2
Amazonas	54	108	162	0.9%	2.0
Ancash	266	589	855	4.6%	2.2
Apurímac	69	104	173	0.9%	1.5
Arequipa	77	73	150	0.8%	0.9
Ayacucho	90	164	254	1.4%	1.8
Cajamarca	226	384	610	3.3%	1.7
Callao	258	516	774	4.2%	2.0
Cuzco	117	199	316	1.7%	1.7
Huancavelica	35	55	90	0.5%	1.6
Huánuco	88	243	331	1.8%	2.8
Ica	186	516	702	3.8%	2.8
Junín	191	508	699	3.8%	2.7
La Libertad	212	404	616	3.3%	1.9
Lambayeque	238	461	699	3.8%	1.9
Lima	3,051	7,049	10,100	54.3%	2.3
Loreto	79	155	234	1.3%	2.0
Madre de Dios	6	20	26	0.1%	3.3
Moquegua	10	16	26	0.1%	1.6
Pasco	39	71	110	0.6%	1.8
Piura	260	606	866	4.7%	2.3
Puno	45	27	72	0.4%	0.6
San Martín	123	216	339	1.8%	1.8
Tacna	21	33	54	0.3%	1.6
Tumbes	58	86	144	0.8%	1.5
Ucayali	64	116	180	1.0%	1.8
Extranjero	6	2	8	0.0%	0.3

NOTA. HUELGA MEDICA (18-09 AL 20-10-2012)

Total Lima y Callao	3,309	7,565	10,874	58.5%	2.3
Total Otros Departamentos	2,554	5,154	7,708	41.5%	2.0

No Incluye a los extranjeros

REGIONES	MASCULINO	FEMENINO	TOTAL	%	Razón F/M
TOTAL	5,863	12,719	18,582	100.0	2.2
NORTE	1,314	2,638	3,952	21.3	2.0
LIMA - CALLAO	3,309	7,565	10,874	58.5	2.3
SELVA	272	507	779	4.2	1.9
CENTRO	353	877	1,230	6.6	2.5
SUR	615	1,132	1,747	9.4	1.8

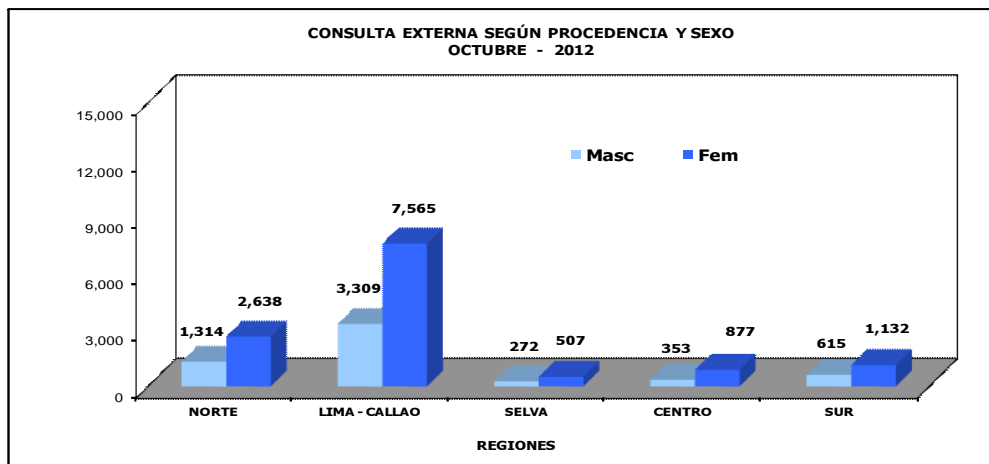

REGION NORTE

- Amazonas
- Piura
- Cajamarca
- Lambayeque
- La Libertad
- Ancash
- Tumbes

REGION LIMA-CALLAO

- Lima
- Callao

REGION SELVA

- Loreto
- San Martín
- Ucayali
- Madre de Dios

REGION CENTRO

- Huánuco
- Junín
- Pasco
- Huancavelica

REGION SUR

- Tacna
- Moquegua
- Arequipa
- Puno
- Ayacucho
- Apurímac
- Cuzco
- Ica

**17.- CONSULTA EXTERNA SEGÚN CONDICION SOCIO ECONOMICA
OCTUBRE - 2012**

CLASIFICACION	SEXO		TOTAL	%
	FEMENINO	MASCULINO		
Hospitalar	3,014	978	3,992	21.5%
S.I.S.	7,990	3,942	11,932	64.2%
EsSalud	1,338	712	2,050	11.0%
El Servicio	81	85	166	0.9%
Social	298	152	450	2.4%
TOTAL	12,721	5,869	18,590	100.0%

NOTA. HUELGA MEDICA (18-09 AL 20-10-2012)

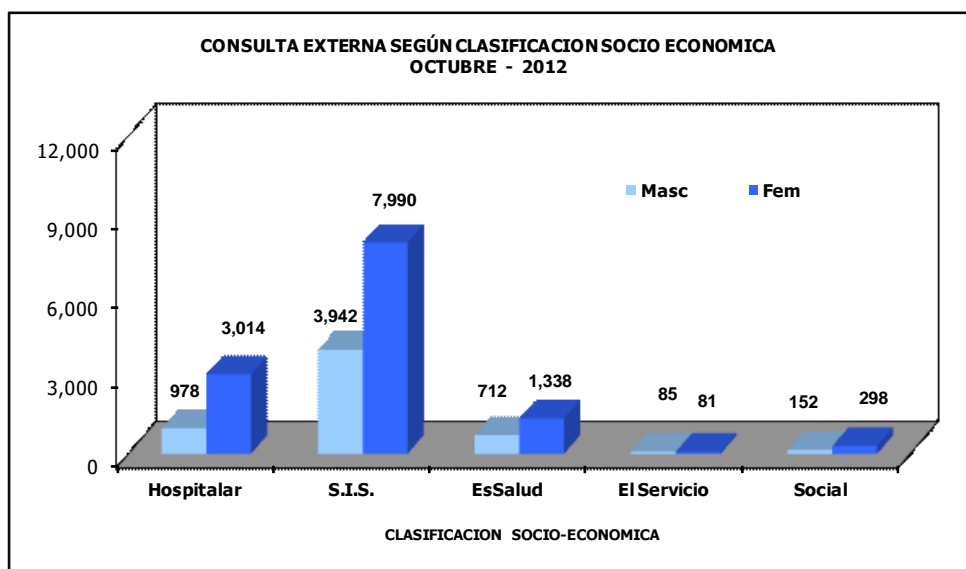

**II.- CLASIFICACION SOCIO ECONOMICA - CONSULTA EXTERNA
ENERO A OCTUBRE - 2012**

18.- CONSULTA EXTERNA SEGÚN CLASIFICACION SOCIO ECONOMICA

CLASIFICACION	Hospitalar	EsSalud	SBTD	S.I.S.	Social	Atenciones
TOTAL	63,885	30,266	2,488	136,998	7,363	241,000
Enero	7,503	3,502	247	14,388	919	26,559
Febrero	6,814	3,173	238	13,411	839	24,475
Marzo	7,632	3,326	247	14,994	895	27,094
Abril	6,145	2,835	213	12,534	723	22,450
May	7,332	3,260	256	14,373	759	25,980
Jun	6,483	3,026	252	13,650	762	24,173
Jul	6,488	3,022	330	14,450	704	24,994
Ago	6,046	3,163	291	14,564	689	24,753
Set	5,450	2,909	248	12,702	623	21,932
Oct	3,992	2,050	166	11,932	450	18,590

NOTA. HUELGA MEDICA (18-09 AL 20-10-2012)

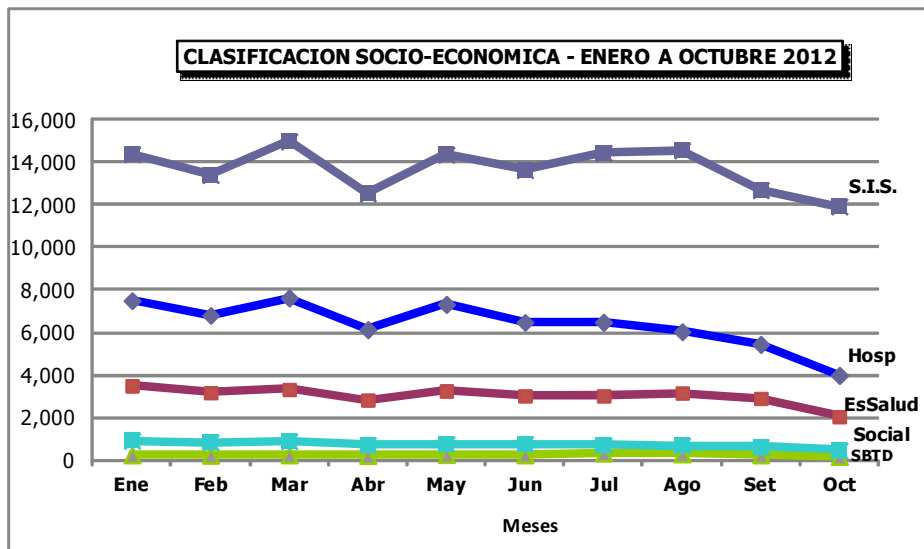



PERU

Ministerio de Salud

Instituto Nacional de Enfermedades Neoplásicas
Departamento de Epidemiología y Estadística del Cáncer**19.- INTERCONSULTAS SEGÚN DEPARTAMENTOS
Y SERVICIOS MEDICOS****OCTUBRE - 2012**

SERVICIOS MEDICOS	Sexo	TOTAL	% del Total Interconsulta
TOTAL	Total	861	100.0
	Masc	337	39.1
	Fem	524	60.9
CIRUGIA ONCOLOGICA	Total	100	11.6
	Masc	45	5.2
	Fem	55	6.4
- Abdomen	Total	20	2.3
	Masc	8	0.9
	Fem	12	1.4
- Cabeza y Cuello	Total	2	0.2
	Masc	1	0.1
	Fem	1	0.1
- Especialidades Quirúrgicas	Total	14	1.6
	Masc	8	0.9
	Fem	6	0.7
Cirugía Plástica y Reconstructiva	Total	8	0.9
	Masc	5	0.6
	Fem	3	0.3
Ortopedia Oncológica	Total	6	0.7
	Masc	3	0.3
	Fem	3	0.3
- Tórax	Total	60	7.0
	Masc	27	3.1
	Fem	33	3.8
- Urología	Total	1	0.1
	Masc	1	0.1
	Fem	0	0.0
- Mamas y Tejidos Blandos	Total	3	0.3
	Masc	0	0.0
	Fem	3	0.3
- ESPECIALIDADES MEDICAS	Total	694	80.6
	Masc	269	31.2
	Fem	425	49.4
- Cardiología	Total	129	15.0
	Masc	55	6.4
	Fem	74	8.6
- Endocrinología	Total	36	4.2
	Masc	11	1.3
	Fem	25	2.9
- Gastroenterología	Total	35	4.1
	Masc	13	1.5
	Fem	22	2.6
- Infectología	Total	116	13.5
	Masc	36	4.2
	Fem	80	9.3
- Nefrología	Total	61	7.1
	Masc	21	2.4
	Fem	40	4.6
- Neumología	Total	153	17.8
	Masc	63	7.3
	Fem	90	10.5
- Neurología	Total	73	8.5
	Masc	27	3.1
	Fem	46	5.3
- Psiquiatría	Total	13	1.5
	Masc	6	0.7
	Fem	7	0.8
- Rehabilitación Oncológica	Total	37	4.3
	Masc	18	2.1
	Fem	19	2.2
- Tratamiento del Dolor	Total	41	4.8
	Masc	19	2.2
	Fem	22	2.6
OTROS SERVICIOS MEDICOS	Total	67	7.8
	Masc	23	2.7
	Fem	44	5.1
- Hematología Clínica	Total	44	5.1
	Masc	15	1.7
	Fem	29	3.4
- Genética Médica	Total	5	0.6
	Masc	1	0.1
	Fem	4	0.5
- Unidad de Soporte Nutricional	Total	4	0.5
	Masc	2	0.2
	Fem	2	0.2
- Psicología	Total	14	1.6
	Masc	5	0.6
	Fem	9	1.0

NOTA. HUELGA MEDICA (18-09 AL 20-10-2012)



PERU

Ministerio de Salud

Instituto Nacional de Enfermedades Neoplásicas
Departamento de Epidemiología y Estadística del Cáncer



19.- INTERCONSULTAS SEGÚN DEPARTAMENTOS Y SERVICIOS MEDICOS

OCTUBRE - 2012

OTROS SERVICIOS	Sexo	TOTAL	% del Total Interconsulta
TOTAL	Total	159	18.5
	Masc	52	6.0
	Fem	107	12.4
- Rehabilitación Física	Total	159	18.5
	Masc	52	6.0
	Fem	107	12.4

II.- INDICADORES DE INTERCONSULTA
OCTUBRE - 2012
20.- INDICADORES DE INTERCONSULTA POR MEDICO

INDICADORES INTERCONSULTA POR MEDICO	Nº de Interconsultas	Días Atendidos	Nº de Médicos	Promedio Diario Por Médico
TOTAL	861	-	40	-
DIRECCION DE CIRUGIA	100	-	19	-
ABDOMEN	20	13	4	-
- Berrospi Francisco	1	1		1.00
- Chávez Iván	7	6		1.17
- Young Frank	3	1		3.00
- Luque-Vásquez Carlos	9	5		1.80
CABEZA Y CUELLO	2	2	2	-
- Sánchez Pedro	1	1		1.00
- Torres Fernando	1	1		1.00
ESPECIALIDADES QUIRURGICAS	14	-	-	-
Cirugía Plástica y Reconstructiva	8	7	2	-
- López Jesús	4	4		1.00
- Chávez Miguel Angel	4	4		1.00
Ortopedia Oncológica	6	4	1	-
- Salazar Darwin	6			1.50
TORAX	60	12	7	-
- Rojas Víctor	2	2		1.00
- Amorín Edgar	1	1		1.00
- De la Guerra Alberto	3	1		3.00
- Rivera Julio	1	1		1.00
- Bracamonte Luis	1	1		1.00
- Ferrer Enrique	12	5		2.40
- Vega Enrique	40	12		3.33
MAMAS Y TEJIDOS BLANDOS	3	2	2	-
- Cotrina Manuel	1	1		1.00
- De la Cruz Miguel	2	1		2.00
UROLOGIA	1	1	1	-
- Pow Sang Mariela	1			1.00
DIRECCION DE MEDICINA	694	-	18	-
ESPECIALIDADES MEDICAS	694	-	18	-
- Cardiología	129	26	3	-
- Ruíz Enrique	34	15		2.27
- Ayala Estela	52	18		2.89
- Burgos Jorge	43	22		1.95
- Endocrinología	36	13	1	-
- Rodríguez Rosario	36			2.77
- Gastroenterología	35	9	2	-
- Liu Humberto	20	9		2.22
- Valdivia Daniel	15	9		1.67
- Infectología	116	12	2	-
- Cuéllar Luis	29	6		4.83
- Velarde Juan	87	12		7.25
- Nefrología	61	15	2	-
- López Marga	30	13		2.31
- Macalupu Richard	31	15		2.07
- Neumología	153	16	2	-
- Gutarra Katherine	62	15		4.13
- Savedra Carlos	91	14		6.50
- Neurología	73	11	2	-
- Arbaiza Daniel	44	8		5.50
- Quispe William	29	7		4.14
- Psiquiatría	13	8	1	-
- Lozada Hugo	13			1.63
- Rehabilitación Oncológica	37	16	1	-
- Vallejos Omar	37			2.31
- Medicina Paliativa y Tto. Dolor	41	20	2	-
- Echelin María Elena	16	11		1.45
- Vásquez Jule	25	15		1.67

NOTA. HUELGA MEDICA (18-09 AL 20-10-2012)

II.- INDICADORES DE INTERCONSULTA OCTUBRE - 2012

20.- INDICADORES DE INTERCONSULTA_OTROS PROFESIONALES

INDICADORES INTERCONSULTA OTROS PROFESIONALES	Nº de Interconsultas	Días Atendidos	Nº de Profesionales de la Salud	Promedio Diario
OTROS SERVICIOS	67	-	5	-
HEMATOLOGIA CLINICA	44	12	1	-
- Argumanis Luis	44			3.67
GENETICA MEDICA	5	3	1	-
- Sulcahuamán Yasser	5			1.67
UNIDAD DE SOPORTE NUTRICIONAL	4	1	1	-
- Rodríguez César	4			4.00
PSICOLOGIA	14	7	2	-
- Arguelles Rosa	10	5		2.00
- Agurto Tomasa	4	3		1.33

20.- INDICADORES DE INTERCONSULTA_OTROS PROFESIONALES

INDICADORES INTERCONSULTA OTROS PROFESIONALES	Nº de Interconsultas	Días Atendidos	Nº de Profesionales de la Salud	Promedio Diario
Procedimientos	159	26	5	-
- Rehabilitación Física	159	26	4	-
- Román Carmen	1	1		1.00
- Quicaña Luis	84	17		4.94
- Llanco Alcidez	60	18		3.33
- Machicao Nataly	14	5		2.80

**III.- INDICADORES DE PROCEDIMIENTOS Y APLICACIONES**
OCTUBRE - 2012

DIRECCION DE CIRUGIA		Cantidad	Días Atendidos	Promedio
CABEZA Y CUELLO				
ODONTOLOGIA	Procedimiento	209	23	9.1
- Instalación Obturador Palatino		6	6	1.0
- Control Protético Obtur. Palatino		21	12	1.8
- Inst. Obturador Definitivo Dentado		1	1	1.0
- Exodoncia		4	4	1.0
- Registro Protético Intermaxilar		12	8	1.5
- Registro Protético Ocular der/izq		9	3	3.0
- Control post-exodoncia		2	1	2.0
- Retiro puntos post-ex/curac.post op.		3	3	1.0
- Evaluación Pre-operatoria		24	9	2.7
- Otros Procedimientos		52	18	2.9
- Profilaxis		6	4	1.5
- Topicación con Fluor Gel		14	5	2.8
- Aplicación de Sellantes		34	8	4.3
- Curación Temporal		5	4	1.3
- Curación Definitiva		16	6	2.7
GINECOLOGIA/DETEC.DIAGNOSTICO	Colposcopia	-	-	-
- Ginecología		27	6	4.5
- Centro de Prevención		86	10	8.6
DIRECCION DE MEDICINA	Procedimiento	Total	Días Atendidos	Promedio
ESPECIALIDADES MEDICAS		-	-	
CARDIOLOGÍA (Ambulatorio)	Procedimiento	1,157	26	44.5
- Riesgo Quirúrgico		391	26	15.0
- Electrocardiograma		407	26	15.7
- Evaluación		126	25	5.0
- Re-evaluación		14	7	2.0
- Eco-cardiograma		66	24	2.8
- Control		153	24	6.4
CARDIOLOGÍA (Hospitalizado)	Procedimiento	256	26	9.8
- Riesgo Quirúrgico		70	26	2.7
- Electrocardiograma		99	24	4.1
- Evaluación		45	18	2.5
- Re-evaluación		9	6	1.5
- Eco-cardiograma		29	17	1.7
- Control		4	4	1.0
REHAB. FISICA (Ambulatorio)	Procedimiento	283	22	12.9
- Alteraciones Neurológicas		50	18	2.8
- Fisioterapia Respiratoria		9	6	1.5
- Alteraciones Musculo Esqueletico		187	22	8.5
- Algias		35	17	2.1
- Otros		2	2	1.0
REHAB. FISICA (Hospitalizado)	Procedimiento	159	21	7.6
- Alteraciones Neurológicas		68	21	3.2
- Fisioterapia Respiratoria		50	19	2.6
- Alteraciones Musculo Esqueletico		38	17	2.2
- Algias		1	1	1.0
- Otros		2	2	1.0
DIRECCION DE RADIOTERAPIA		Total	Días Atendidos	Promedio
Teleterapia (Aceleradores/Cobalto)	Atenciones	6,547	31	211.2
- Mevatron 6 MeV (AL)		1,607	31	51.8
- Equinox I Co. 60		1,651	31	53.3
- Equinox II Co. 60		1,634	31	52.7
- Equinox III Co. 60		1,655	31	53.4
Braquiterapia	Aplicaciones	182	20	9.1
- Alta Tasa de Dosis		182		
Procesos de Planificación	Pacientes			
- Verificación Rx.		145	20	7.3
- Simulador II Rx.		187	20	9.4
- Planificación y Contorno		78	20	3.9
- Máscaras Inmovilizadoras		71	20	3.6
Irradiación	Unidades			
- Plaquetas		19	20	1.0
- Glóbulos Rojos		37	20	1.9

- Mevatron: Lunes a Domingo, turnos: mañana, tarde y noche

- Equinox I, II y III: Lunes a Domingo, turnos: mañana y tarde

**III.- INDICADORES DE PROCEDIMIENTOS Y APLICACIONES**
OCTUBRE - 2012

MEDICINA	Proc/Aplic	Cantidad	Días Atendidos	Promedio
Procedimientos Especiales	Procedimiento	236	15	15.7
- Médula Ósea		125	15	8.3
- Punción Lumbar		86	15	5.7
- Biopsia de Hueso		25	11	2.3
- Grupo de Edad		236	15	15.7
10 - 14 años		3	3	1.0
15 - 19 años		49	15	3.3
20 - 34 años		58	15	3.9
35 - 44 años		30	13	2.3
45 - 64 años		72	14	5.1
≥ de 65 años		24	10	2.4
Quimioterapia	Aplicaciones	3,022	31	97.5
- Bolo		80	25	3.2
- Infusión		2,942	31	94.9
- Grupo de Edad		3,022	31	97.5
10 - 14 años		7	6	1.2
16 - 19 años		137	31	4.4
20 - 34 años		404	31	13.0
35 - 44 años		554	31	17.9
45 - 64 años		1,467	31	47.3
≥ de 65 años		453	31	14.6
PEDIATRIA	Proc/Aplic	Cantidad	Días Atendidos	Promedio
Procedimientos Especiales	Procedimiento	463	20	23.2
- Médula Ósea		220	20	11.0
- Punción Lumbar		241	20	12.1
- Biopsia de Hueso		2	2	1.0
- Grupo de Edad		463	20	23.2
00 - 04 años		133	20	6.7
05 - 09 años		186	20	9.3
10 - 14 años		116	19	6.1
≥ de 15 años		28	11	2.5
Quimioterapia	Aplicaciones	936	30	31.2
- Bolo		590	30	19.7
- Infusión		240	30	8.0
- Infusión-Bolo		105	25	4.2
- Intravenosa		1	1	1.0
- Grupo de Edad		936	30	31.2
00 - 04 años		304	30	10.1
05 - 09 años		336	30	11.2
10 - 14 años		259	30	8.6
≥ de 15 años		37	16	2.3

IV.- INDICADORES DE LABORATORIO

OCTUBRE - 2012

1.- INDICADORES DE LABORATORIO POR DEPARTAMENTOS MEDICOS

INDICADORES	Consulta Externa		Hospitalización		Total
	Ordenes	Prueb.Realizadas	Ordenes	Prueb.Realizadas	Prueb./ Ordenes
Unidad de Medida	Nº Ordenes	Nº Prueb.Realiz.	Nº Ordenes	Nº Prueb.Realiz.	Nº Prueb.Realiz.
	----- Nº Cons.Exter	----- Nº Ordenes	----- Nº Egresos	----- Nº Ordenes	----- Nº Ordenes
TOTAL	0.98	4.52	11.83	6.13	5.05
DIRECCION DE CIRUGIA Y ME	1.01	4.90	11.43	6.12	5.33
DIRECCION DE CIRUGIA	0.60	4.56	4.63	5.21	4.78
ABDOMEN	1.11	5.32	8.51	6.30	5.69
CABEZA Y CUELLO	0.46	4.50	1.56	3.79	4.32
CIRUGIA PLASTICA Y RECONSTR	0.02	4.50	0.00	(-)	4.50
ORTOPEDIA ONCOLOGICA	0.41	5.42	1.86	4.27	5.06
GINECOLOGÍA	0.41	4.31	6.59	4.92	4.58
NEUROCIRUGIA	0.39	4.92	3.07	3.75	4.45
MAMAS Y TEJIDOS BLANDOS	0.42	4.84	1.82	5.22	4.92
TÓRAX	0.52	4.98	8.00	5.47	5.22
UROLOGÍA	1.28	3.72	4.84	4.77	3.93
CIRUGIA S.B.T.D.	0.00	(-)	(#)	4.88	4.88
DIRECCION DE MEDICINA	1.24	4.99	17.92	6.34	5.48
ONCOLOGIA MEDICA	2.03	5.01	17.14	6.32	5.50
ONCOLOGIA PEDIATRICA	2.41	5.29	16.17	6.81	5.78
ESPECIALIDADES MEDICAS	0.25	3.88	(#)	1.00	3.87
MEDICINA S.B.T.D.	0.00	(-)	(#)	5.32	5.32
EMERGENCIA	(-)	(-)	(-)	(-)	(-)
DIRECCION DE RADIOTERAPIA	0.35	4.77	(#)	6.00	4.78
RADIOTERAPIA	0.34	4.86	(#)	6.00	4.87
MEDICINA NUCLEAR	0.56	2.57	(#)	(-)	2.57
CENTRO DE PREVENCION	0.04	1.70	(#)	(-)	1.70
CENTRO DE PREVENCION	0.04	1.70	(#)	(-)	1.70
OTROS SERVICIOS	11.29	1.54	(#)	6.50	2.18
BANCO DE SANGRE	(&)	1.41	(#)	(-)	1.41
HEMATOLOGIA CLINICA	0.52	2.18	(#)	(-)	2.18
GENETICA MEDICA	0.00	(-)	(#)	(-)	(-)
PATOLOGIA Y PATOLOGIA CLINI	(&)	5.61	(#)	1.00	4.77
UNIDAD DE CUIDADOS INTENSIV	(&)	(-)	(#)	6.66	6.66
SOPORTE NUTRICIONAL	0.00	(-)	(#)	(-)	(-)
OTROS (!)	(&)	3.53	(#)	3.14	3.48

(!) Incluye en Otros : UCI , Anestesia , Cirugía menor-Endoscopia

(&) No prestan servicio de consulta externa

(#) No prestan servicio de hospitalización

(-) Las Ordenes corresponde a cada especialidad

Nota: Huelga Médica del 18 de Setiembre al 20 de Octubre 2012

2.- INDICADORES DE LABORATORIO POR AREA

INDICADORES	Cons.Externa Prueb./ Ordenes	Hospitalización Prueb./ Ordenes	Total Prueb./ Ordenes
Unidad de Medida	Nº Prueb.Realiz.	Nº Prueb.Realiz.	Nº Prueb.Realiz.
	----- Nº Ordenes	----- Nº Ordenes	----- Nº Ordenes
TOTAL	4.52	6.13	5.05
HEMATOLOGIA ESPECIAL	1.00	1.00	1.00
HEMATOLOGIA	7.18	7.88	7.42
BIOQUIMICA	3.78	7.14	4.81
MICROBIOLOGIA	1.87	1.68	1.75
INMUNOLOGIA	2.20	3.04	2.28

INDICADORES	Consulta Externa		Hospitalización		Total	
	Ordenes %	Pruebas Realiz. %	Ordenes %	Pruebas Realiz. %	Ordenes %	Pruebas Realiz. %
TOTAL	67.2%	60.2%	32.8%	39.8%	100.0%	100.0%
HEMATOLOGIA ESPECIAL	65.7%	65.7%	34.3%	34.3%	3.4%	0.7%
HEMATOLOGIA	65.7%	63.5%	34.3%	36.5%	34.4%	50.5%
BIOQUIMICA	69.3%	54.5%	30.7%	45.5%	43.0%	41.0%
MICROBIOLOGIA	35.0%	37.4%	65.0%	62.6%	8.6%	3.0%
INMUNOLOGIA	90.5%	87.3%	9.5%	12.7%	10.6%	4.8%



PERU

Ministerio de Salud

Instituto Nacional de Enfermedades Neoplásicas
Departamento de Epidemiología y Estadística del Cáncer**3.- BASE DE DATOS - LABORATORIO**
OCTUBRE - 2012

Departamentos y/o Servicios Médicos	Consulta Externa		Hospitalización		TOTAL		Consulta Externa	Egresos
	Nº Ordenes	Nº Pruebas Realizadas	Nº Ordenes	Nº Pruebas Realizadas	Nº Ordenes	Nº Pruebas Realizadas		
TOTAL	18,161	82,094	8,857	54,296	27,018	136,390	18,590	749
DIRECCION DE CIRUGIA Y MEDICINA	15,445	75,629	8,559	52,360	24,004	127,989	15,246	749
DIRECCION DE CIRUGIA	3,317	15,129	1,694	8,825	5,011	23,954	5,484	366
ABDOMEN	808	4,296	502	3,164	1,310	7,460	729	59
CABEZA Y CUELLO	389	1,751	128	485	517	2,236	850	82
CIRUGIA PLASTICA Y RECONSTRUCTIVA	4	18	0	0	4	18	176	1
ORTOPEDIA ONCOLOGICA	57	309	26	111	83	420	139	14
GINECOLOGÍA	498	2,148	402	1,976	900	4,124	1,221	61
NEUROCIRUGIA	130	640	89	334	219	974	331	29
MAMAS Y TEJIDOS BLANDOS	435	2,104	113	590	548	2,694	1,028	62
TÓRAX	123	612	120	656	243	1,268	235	15
UROLOGÍA	873	3,251	208	992	1,081	4,243	682	43
CIRUGIA S.B.T.D.	0	0	106	517	106	517	93	0
DIRECCION DE MEDICINA	12,128	60,500	6,865	43,535	18,993	104,035	9,762	383
ONCOLOGIA MEDICA	9,107	45,632	5,433	34,333	14,540	79,965	4,486	317
ONCOLOGIA PEDIATRICA	2,231	11,804	1,067	7,269	3,298	19,073	927	66
ESPECIALIDADES MEDICAS	790	3,064	2	2	792	3,066	3,170	-
MEDICINA S.B.T.D.	0	0	363	1,931	363	1,931	54	-
EMERGENCIA	0	0	0	0	0	0	1,125	-
DIRECCION DE RADIOTERAPIA	705	3,364	4	24	709	3,388	2,035	0
RADIOTERAPIA	677	3,292	4	24	681	3,316	1,985	0
MEDICINA NUCLEAR	28	72	0	0	28	72	50	-
CENTRO DE PREVENCIÓN	46	78	0	0	46	78	1,135	-
CENTRO DE PREVENCIÓN	46	78	0	0	46	78	1,135	-
OTROS SERVICIOS	1,965	3,023	294	1,912	2,259	4,935	174	-
BANCO DE SANGRE	1,817	2,570	0	0	1,817	2,570	0	-
HEMATOLOGIA CLINICA	79	172	0	0	79	172	153	-
GENETICA MEDICA	0	0	0	0	0	0	12	-
PATOLOGIA Y PATOLOGIA CLINICA	18	101	4	4	22	105	0	-
UNIDAD DE CUIDADOS INTENSIVOS	0	0	283	1,886	283	1,886	0	-
SOPORTE NUTRICIONAL	0	0	0	0	0	0	9	-
OTROS (!)	51	180	7	22	58	202	0	-

A partir del mes de Noviembre 2010, el número de pruebas realizadas en laboratorio se contabilizan por tipo de examen, no grupal
Nota: Hueiga Médica del 18 de Setiembre al 20 de Octubre 2012

Area de Laboratorio	Consulta Externa		Hospitalización		TOTAL	
	Nº Ordenes	Nº Pruebas Realizadas	Nº Ordenes	Nº Pruebas Realizadas	Nº Ordenes	Nº Pruebas Realizadas
TOTAL	18,161	82,094	8,857	54,296	27,018	136,390
HEMATOLOGIA ESPECIAL	597	597	311	311	908	908
HEMATOLOGIA	6,101	43,801	3,189	25,127	9,290	68,928
BIOQUIMICA	8,059	30,482	3,569	25,477	11,628	55,959
MICROBIOLOGIA	815	1,525	1,515	2,550	2,330	4,075
INMUNOLOGIA	2,589	5,689	273	831	2,862	6,520

4.- REPRESENTACION GRAFICA DE LOS INDICADORES DE LABORATORIO

PROMEDIO DE ORDENES DE LABORATORIO POR CONSULTA EXTERNA Y HOSPITALIZACION SEGÚN DEPARTAMENTO MEDICO

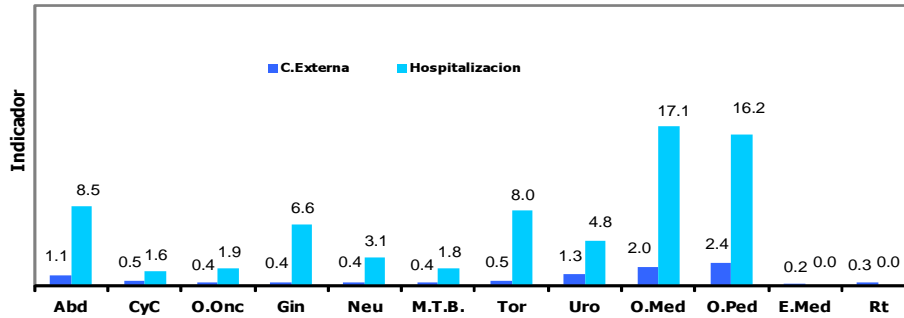

PROMEDIO DE PRUEBAS REALIZADAS POR ORD. DE LABORATORIO SEGÚN DEPARTAMENTO MEDICO

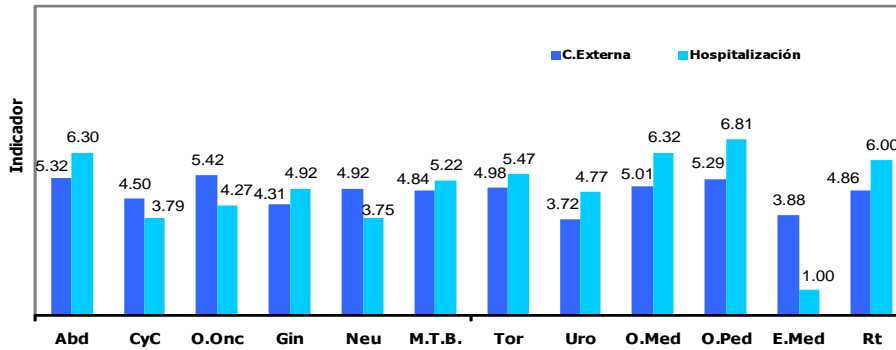

PROMEDIO DE PRUEBAS REALIZADAS / ORDENES DE LABORATORIO SEGÚN AREA DE LABORATORIO

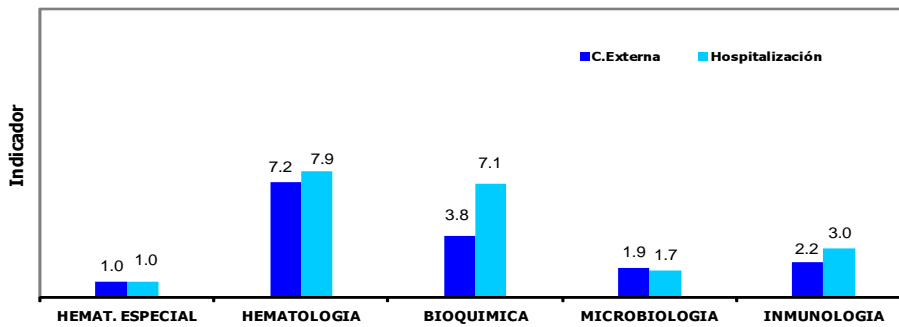

PORCENTAJE DE PRUEBAS REALIZADAS Y ORDENES DE LABORATORIO SEGÚN AREA DE LABORATORIO

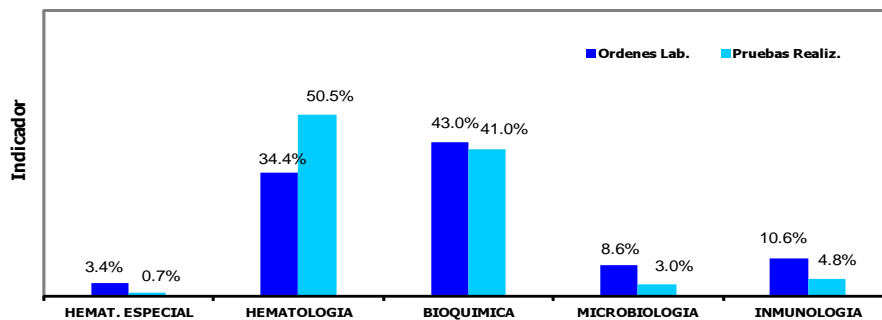



PERU

Ministerio de Salud

Instituto Nacional de Enfermedades Neoplásicas
Departamento de Epidemiología y Estadística del Cáncer**5.- PRUEBAS REALIZADAS EN LABORATORIO**
OCTUBRE - 2012

1.- INDICADORES DE LABORATORIO POR DEPARTAMENTOS MEDICOS						
Pruebas Realizadas	Hemat Especial	Hemat	Bioq	Microb	Inmuno	TOTAL
TOTAL	908	68,928	55,959	4,075	6,520	136,390
Acido Urico			1,061			1,061
AFP					213	213
Acido Urico en orina 24			4			4
Adenosinadeaminasa (ADA)			13			13
Aga (Gases en sangre)			725			725
Aglutinaciones simples					7	7
Albumina Suero			2672			2,672
Amilasa			103			103
Anaerobios				1		1
Baciloscopia: BK (ZIEHL)				207		207
Beta 2 microglobulina					238	238
Bilirrubina total			2023			2,023
Bilirrubina directa			2023			2,023
CA 125					168	168
CA 15 - 3					521	521
CA 19 - 9					163	163
CEA					324	324
CYFRA 21 - 1					49	49
Cadenas Libres					2	2
Calcio en Orina 24 h			4			4
Calcio Iónico			1710			1,710
Calcio Sérico Total			33			33
Carbamazepina Sérica			1			1
Citomegalovirus IgG , Antic.					6	6
Citomegalovirus IgM , Antic.					5	5
Citomorfolgía: Médula Ósea	452					452
Citoquímica: Leucemia Aguda (LA)	39					39
Cloro			3118			3,118
Cloro Orina 24 Horas			16			16
Colesterol (HDL)			147			147
Colesterol (LDL)			148			148
Colesterol (VLDL)			133			133
Colesterol Total			163			163
Constantes Corpusculares		8541				8,541
Coprocultivo				22		22
CPK - MB			9			9
Creatinina			6383			6,383
Creatinina Fosfokinasa (CPK)			22			22
Cultivos de Secreción Nasal				1		1
Cultivos de Secreción Oral				1		1
Cultivo de BK				87		87
Depuración Creatinina			70			70
Deshidrogenasa Láctica (DHL)			2639			2,639
Difenilhidantoina (DPH)			6			6
Dimero D. Cuantitativo		1169				1,169
Dosaje de Metrotexate			42			42
Epstein Barr Virus (VCA) IgG, Antic.					1	1
Epstein Barr Virus (VCA) IgM, Antic.					1	1
Espstein Barr Virus (BLOT) IGO					2	2
Espstein Barr Virus (BLOT) IGM					2	2
Estradiol					2	2
Examen Directo Tinta China				23		23
Examen Microscopio de Heces				36		36
Factor reumatoideo					1	1
Fenobarbital (FB)			1			1
Fenómeno L. E.					1	1
Fibrinógeno		1205				1,205
FSH					2	2
Frotis de Sangre Periférica		8547				8,547
Fosfatasa Alcalina	4		1924			1,928
Fósforo			1543			1,543
Fósforo en orina 24 h.			3			3
Gammaglutamil Transferasa			1798			1,798
Glucosa			2560			2,560
Glucosa LCR			399			399
Glucosa Líquidos			27			27
Gota Gruesa				1		1
Gram				230		230
Hemocultivo x (3)				966		966
Hemoglobina Glicosilada			57			57
Hemoglobina		8960				8,960
Hematocrito		8960				8,960
Hepatitis A: IgM (Anti HAV-IgM)					14	14
Hepatitis A: Total (Anti HAV-Total)					62	62
Hepatitis B: Ag. de superficie austral					848	848
Hepatitis B: Ac. Antiaustralia (AcHBs)					52	52
Hepatitis B: Ac. Anticore IgM (AcHbc IgM)					37	37



PERU

Ministerio de Salud

Instituto Nacional de Enfermedades Neoplásicas
Departamento de Epidemiología y Estadística del Cáncer**5.- PRUEBAS REALIZADAS EN LABORATORIO****OCTUBRE - 2012****1.- INDICADORES DE LABORATORIO POR DEPARTAMENTOS MEDICOS**

Pruebas Realizadas	Hemat Especial	Hemat	Bioq	Microb	Inmuno	TOTAL
Hepatitis B: Ac. Anticore Total (AChBe)					136	136
Hepatitis B: Ag. Epsilon (AgHBe)					33	33
Hepatitis B: Ac. Antiepsilon (AChBe)					32	32
Hepatitis C: (Anti HCV)					261	261
Herpes Virus IgG					6	6
Herpes Virus IgM					4	4
HGC					202	202
Hongos				350		350
HIV 1-2, Antic.					841	841
HTLV-1, Antic.					392	392
Inmunofijación (orina/líquidos)					11	11
Inmunofijación (suero)					13	13
Inmunoglobulinas Dosaje (IgG)			40			40
Inmunoglobulinas Dosaje (IgA)			25			25
Inmunoglobulinas Dosaje (IgM)			17			17
Investig. Coccidias				52		52
Investigación de Acaros				1		1
Investigación de Pneumocystis Jiroveci				1		1
Investig. Strongyloides (método)				39		39
Líquidos o Secreciones (Gram, koh)				220		220
LH					2	2
Magnesio			1536			1,536
Mielocultivo				5		5
Orina : Examen Completo				199		199
Orina : Sedimento		3		682		685
Ph. Heces				36		36
Parasitológico x 3				133		133
Potasio			3245			3,245
Potasio orina 24 horas			16			16
Proteína C Reactiva					2	2
Proteínas LCR			399			399
Proteínas Líquidos			26			26
Proteínas Totales Suero			2672			2,672
Proteinuria en orina 24 horas			43			43
Proteionograma Electroforético (Suero)					18	18
Proteionograma Electroforético (Orina/LCR)					13	13
PSA - Libre					46	46
PSA -Total					369	369
Reacción Inflamatoria en Heces				44		44
Recuento Celular y Diferencial de LCR	400	4				404
Recuento Celular de Otros Líquidos	13	5				18
Recuento de Glóbulos Rojos		8548				8,548
Recuento de Leucocitos		8558				8,558
Recuento de Leucocitos en Médula Osea		7				7
Recuento de Linfocitos		1				1
Recuento de Plaquetas		8608				8,608
Recuento de Reticulocitos		14				14
Reserva Alcalina (CO2)			7			7
Rubeolla IgG					2	2
Rubeolla IgM					2	2
Sangre Oculta en Heces (Thevenon)				43		43
Sífilis: Serología					825	825
Sífilis Confirmatorio					20	20
Sustancia Reductora				36		36
Sodio			3195			3,195
Sodio orina 24 horas			16			16
T 3					31	31
T 4 Libre					176	176
TG					124	124
TSH					221	221
Test Graham (Oxiurus)				1		1
Testosterona					1	1
Tiempo Sangría (TS)		1				1
Tiempo Parcial Tromboplastina		2119				2,119
Tiempo Protombina (TP)		2489				2,489
Tiempo Trombina (TT)		1160				1,160
Toxoplasma IgG, Antic.					3	3
Toxoplasma IgM, Antic.					6	6
Transaminasa (TGO)			4258			4,258
Transaminasa (TGP)			5928			5,928
Triglicéridos			159			159
Troponina T.			11			11
Urea			2768			2,768
Urea en Orina			18			18
Urocultivo y Antibiograma				658		658
Varicela IgG					4	4
Varicela IgM					3	3
Velocidad de Sedimentac. Globular		29				29

V.- INDICADORES DE RADIODIAGNÓSTICO
OCTUBRE - 2012

1.- Exámenes por Médicos	VALIDADOS		SUPERVISADOS	
	Nº	%	Nº	%
TOTAL	5,959	100.0	5,959	100.0
Médicos Staff	1,942	32.6	5,959	100.0
- Huayanay Santos Jorge	75	3.9	292	4.9
- Rodríguez Lira Alvaro	288	14.8	851	14.3
- Rodríguez Lira José Emilio	16	0.8	74	1.2
- Farías Mejía Cilia Ilya	46	2.4	170	2.9
- Flores Alvaro Raymundo Jesús	13	0.7	1,257	21.1
- Moreno Navarro Percy	127	6.5	291	4.9
- Navarro Romero Tito	179	9.2	400	6.7
- Mendoza Pantoja Ignacio Jesús	140	7.2	422	7.1
- Fernández Umpire Darwin Iván	77	4.0	393	6.6
- Huaripata Atalaya Pedro Fausto	158	8.1	345	5.8
- Sernaqué Quintana Raymundo	469	24.2	611	10.3
- Maka Salazar Carlos Ernesto	21	1.1	200	3.4
- Ames Caro Romy Lisset	155	8.0	247	4.1
- Angulo Carvallo Natali	178	9.2	406	6.8
Médicos Residentes	4,017	67.4	-	-
- Mendoza León Víctor Hugo	118	2.0	-	-
- Meza Villanueva Heller Alexander	184	3.1	-	-
- Orihuela Ninahuamán Shirley Lidia	59	1.0	-	-
- Quispe Pérez Liliana Denisse	277	4.6	-	-
- Salcedo Miranda Cristhian	361	6.1	-	-
- Concepción Ccorahua Christian Alexander	437	7.3	-	-
- Velásquez González Daniel Eduardo	369	6.2	-	-
- Gonzalez Valdivia Adriana Fabiola	156	2.6	-	-
- Bayona Huaman Esmeralda soledad	320	5.4	-	-
- Avila Zavala Pamela Lizeth	1,335	22.4	-	-
- Becerra Alvarez Gustavo Maximiliano	123	2.1	-	-
- Rios Lau Miguel Alejandro	169	2.8	-	-
- Torres Maza Yanet Yisela	109	1.8	-	-

Nota.Huelga Médica del 18 de Setiembre al 20 de Octubre 2012

Total de Exámenes Supervisados Según Médico Staff

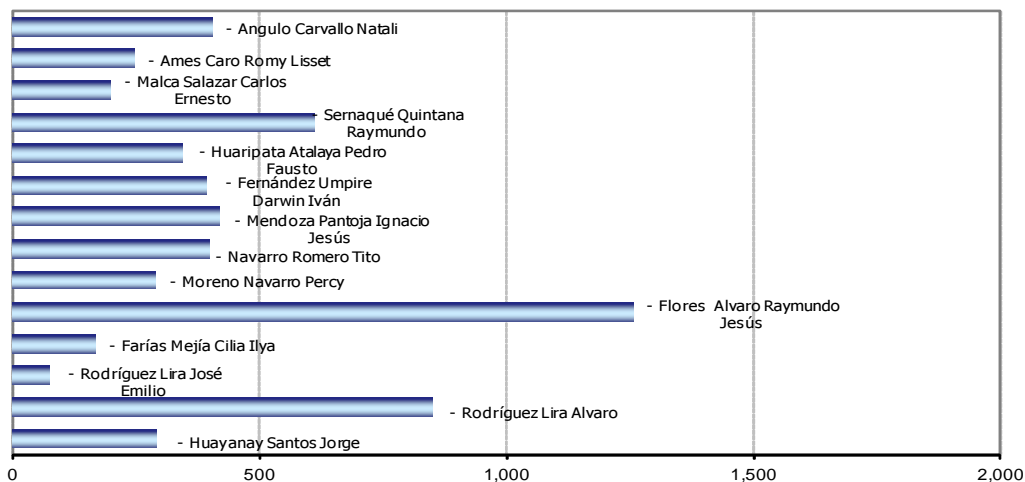



PERU

Ministerio de Salud

Instituto Nacional de Enfermedades Neoplásicas
Departamento de Epidemiología y Estadística del Cáncer**V.- INDICADORES DE RADIODIAGNOSTICO****OCTUBRE - 2012****2.- EXAMENES REALIZADOS**

EXAMENES REALIZADOS	TOTAL	%
TOTAL	5,959	100.0%
ZONA DE LA RADIOGRAFIA	2,322	39.0%
Tórax frontal (1)	1,149	49.5%
Tórax portátil	378	16.3%
Mamografía bilateral (4)	239	10.3%
Tórax frontal y perfil (2)	156	6.7%
Mamografía unilateral (2)	95	4.1%
Abdomen simple de cubito y de pie (2)	61	2.6%
Simulación región	41	1.8%
Informe de radiografías de la calle (mamografías)	33	1.4%
Survey óseo (7)	25	1.1%
Rodilla c/lado (2)	15	0.6%
Pelvis (1)	11	0.5%
Abdomen simple de cubito (1)	10	0.4%
Hombro	10	0.4%
Columna lumbrosacra frente y perfil (2)	8	0.3%
Columna dorsal frente y perfil (2)	7	0.3%
Drenaje percutáneo	7	0.3%
Muslo fémur (2)	7	0.3%
Otros	70	3.0%
T.A.C.	2,100	35.2%
Abdomen y pelvis	872	41.5%
Tórax	640	30.5%
Cerebro c/c	163	7.8%
Tórax de alta resolución	70	3.3%
Macizo facial	61	2.9%
Informe de la calle	58	2.8%
Tejido blando del cuello	58	2.8%
Cerebro s/c	55	2.6%
Senos paranasales (3)	37	1.8%
Abdomen	20	1.0%
Dinámico de hígado - páncreas	20	1.0%
Orbita	14	0.7%
Miembro inferior	11	0.5%
Otros	21	1.0%
ECOGRAFIA	1,163	19.5%
Abdominal pélvica o completa	552	47.5%
Mama	241	20.7%
Transvaginal	122	10.5%
Partes blandas	120	10.3%
Abdominal superior	21	1.8%
Tórax / derrame y masa	20	1.7%
Tiroides	19	1.6%
Biopsia guiada por TAC	15	1.3%
Testicular	13	1.1%
Biopsia masa intra abdominal	8	0.7%
Otros	32	2.8%
DOPPLER	80	1.3%
Doppler venoso periférico miembro superior e inferior	65	5.6%
Doppler arterial miembro inferior y superior	13	1.1%
Doppler color órgano	1	0.1%
Doppler carotideo y yugular	1	0.1%
RESONANCIA MAGNETICA	294	4.9%
Encéfalo	113	38.4%
Columna total	41	13.9%
Abdomen inferior (pelvis) Próstata	19	6.5%
Informe de placas de la calle	16	5.4%
Abdomen superior	10	3.4%
Columna lumbr sacra	10	3.4%
Colangiografía	9	3.1%
Muslo	9	3.1%
Bilateral de mamas	7	2.4%
Pierna	7	2.4%
Otros	53	18.0%

Nota.Huelga Médica del 18 de Setiembre al 20 de Octubre 2012

V.- INDICADORES DE RADIODIAGNÓSTICO
OCTUBRE - 2012

3.- EXAMENES REALIZADOS SEGÚN CONDICION SOCIO-ECONOMICA

CLASIFICACION	MASCULINO	FEMENINO	DESCONOCIDO	TOTAL	%
TOTAL	1,972	3,933	54	5,959	100.00%
Hospitalar	334	1,020	41	1,395	23.4%
S.I.S.	1,290	2,392	0	3,682	61.8%
EsSalud	218	386	3	607	10.2%
El Servicio	75	65	10	150	2.5%
Social	55	70	0	125	2.1%

Nota.Huelga Médica del 18 de Setiembre al 20 de Octubre 2012

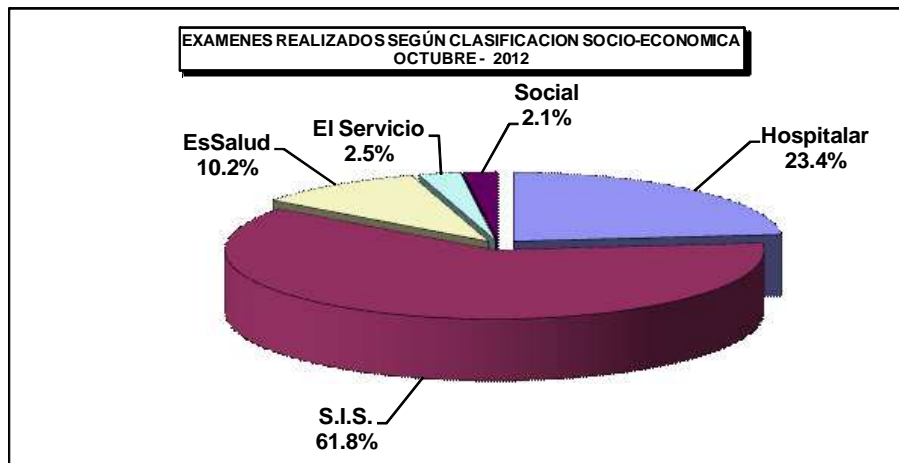

V.- INDICADORES DE RADIODIAGNÓSTICO

ENERO A OCTUBRE - 2012

5.- EXAMENES REALIZADOS SEGÚN CONDICION SOCIO ECONOMICA

CLASIFICACION	Hospitalar	EsSalud	SBTD	S.I.S.	Social	Total
TOTAL	30,834	12,919	2,206	52,876	3,013	101,848
Ene	2,792	1,093	230	4,534	339	8,988
Feb	3,241	1,382	240	4,799	319	9,981
Mar	3,263	1,275	197	5,153	320	10,208
Abr	2,772	1,104	185	4,135	330	8,526
May	2,944	1,296	188	4,744	263	9,435
Jun	3,006	1,207	166	5,191	276	9,846
Jul	3,045	1,188	183	5,138	289	9,843
Jun	3,006	1,207	166	5,191	276	9,846
Ago	2,662	1,258	256	5,333	255	9,764
Set	2,708	1,302	245	4,976	221	9,452
Oct	1,395	607	150	3,682	125	5,959

Nota.Huelga Médica del 18 de Setiembre al 20 de Octubre 2012

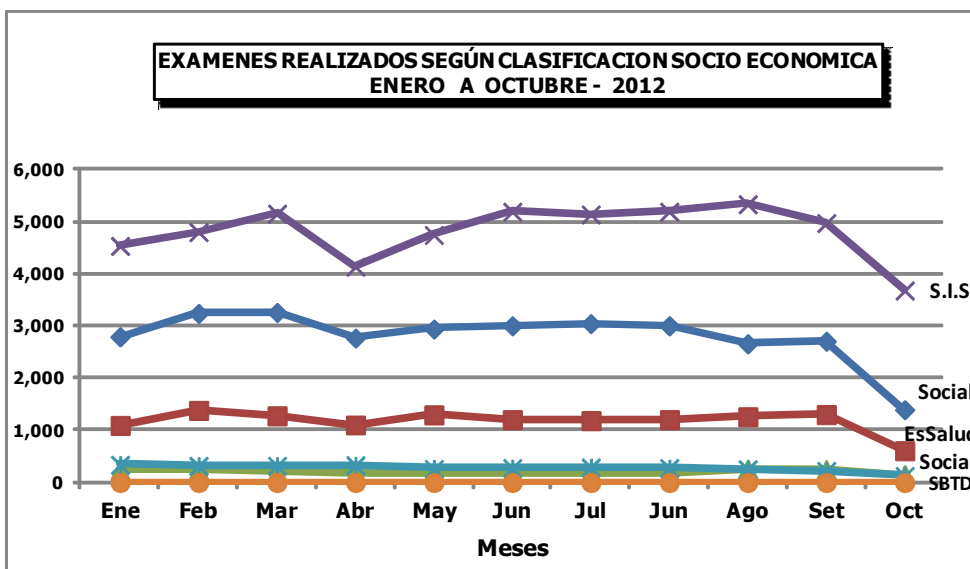

V.- INDICADORES DE RADIODIAGNÓSTICO
OCTUBRE - 2012

4.- EXAMENES REALIZADOS SEGÚN DEPARTAMENTO MEDICO Y SEXO

DEPARTAMENTOS MEDICOS	MASCULINO	FEMENINO	DESCONOCIDO	TOTAL	%
TOTAL	1,972	3,933	54	5,959	100.0%
DIRECCION DE CIRUGIA	712	1,598	3	2,313	38.8%
ABDOMEN	184	234	0	418	7.0%
CABEZA Y CUELLO	68	130	2	200	3.4%
ESPECIALIDADES QUIRURGICAS	32	35	0	67	1.1%
GINECOLOGIA	0	355	0	355	6.0%
NEUROCIRUGIA	35	78	1	114	1.9%
MAMAS Y TEJIDOS BLANDOS	68	628	0	696	11.7%
TORAX	60	68	0	128	2.1%
UROLOGIA	265	70	0	335	5.6%
DIRECCION DE CIRUGIA	774	1,222	4	2,000	33.6%
MEDICINA	681	1,156	4	1,841	30.9%
PEDIATRIA	93	66	0	159	2.7%
DIRECCION DE RADIOTERAPIA	29	171	0	200	3.4%
RADIOTERAPIA	29	171	0	200	3.4%
OTROS	457	942	47	1,446	24.3%

Nota.Huelga Médica del 18 de Setiembre al 20 de Octubre 2012

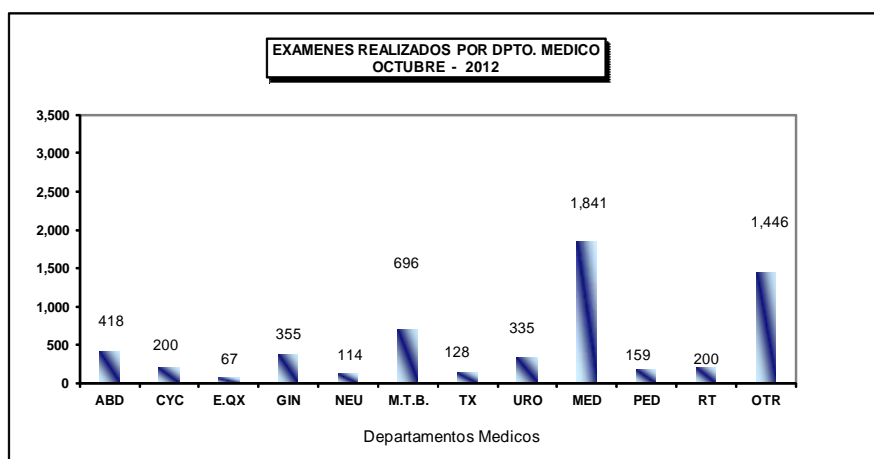

V.- INDICADORES DE RADIODIAGNÓSTICO
OCTUBRE - 2012

5.- EXAMENES REALIZADOS SEGÚN SERVICIOS MEDICOS

CLASIFICACION	MASCULINO	FEMENINO	DESCONOCIDO	TOTAL	%
TOTAL	1,972	3,933	54	5,959	100.0%
ADOLESCENTES	38	28	0	66	1.1%
CONSULTORIOS EXTERNOS	1,371	3,080	49	4,500	75.5%
EMERGENCIA AMBULATORIA	88	131	0	219	3.7%
EMERGENCIA HOSPITALAR	233	396	0	629	10.6%
EL SERVICIO	42	44	5	91	1.5%
PEDIATRIA	20	13	0	33	0.6%
RECUPERACION	3	4	0	7	0.1%
RADIOTERAPIA	0	1	0	1	0.0%
SALA COMUN	100	116	0	216	3.6%
SEPIN	10	19	0	29	0.5%
UCI	19	60	0	79	1.3%
UTM	30	32	0	62	1.0%
UTI	18	9	0	27	0.5%

Nota.Huelga Médica del 18 de Setiembre al 20 de Octubre 2012

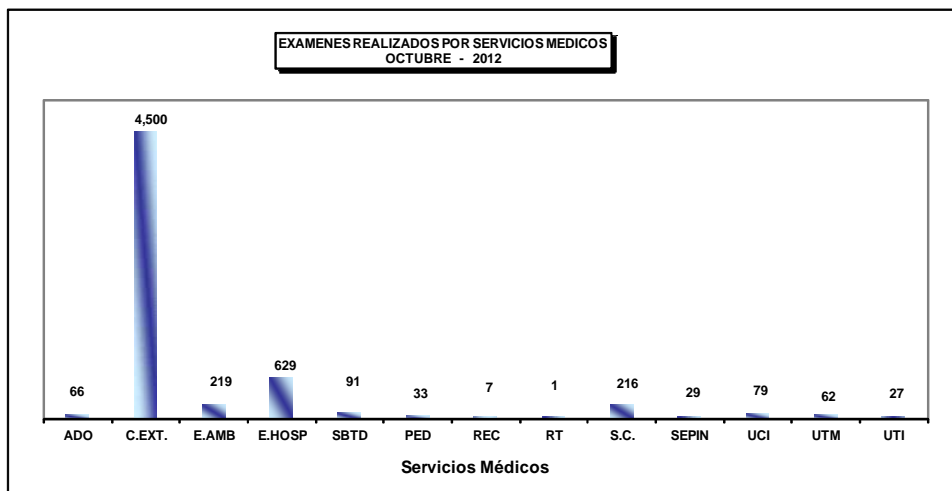

V.- INDICADORES DE RADIODIAGNÓSTICO**OCTUBRE - 2012****6.- EXÁMENES REALIZADOS POR TIPO DE PACIENTE**

PROCEDENCIA	Total	%
TOTAL	5,959	100.00%
INEN	5,565	93.4%
Centro de Prevención	283	4.7%
Privados	11	0.2%
Externos	100	1.7%

Nota. Huelga Médica del 18 de Setiembre al 20 de Octubre 2012

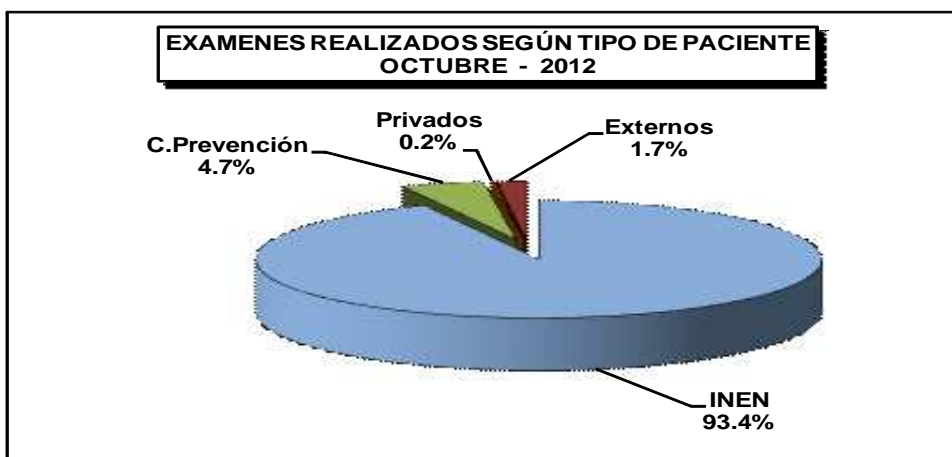

VI.- INDICADORES DE CIRUGÍA MENOR Y ENDOSCOPIAS
OCTUBRE - 2012

1.- INDICADORES DE CIRUGÍA MENOR Y ENDOSCOPIAS

INDICADOR	Hospitalizado		Ambulatorio		TOTAL		Nro.Cir.Menor x Cirujano
	Nro.	%	Nro.	%	Nro.	%	Total Cir.Menor ----- Nº Cirujanos
Cirugía Menor y Endoscopías	43	11.1	346	88.9	389	100.0	11.4
Cirugía Menor	5	4.6	103	95.4	108	27.8	4.5
ABDOMEN	0	0.0	4	100.0	4	1.0	1.3
- Payet Eduardo	0	0.0	2	100.0	2		
- Cabala José	0	0.0	1	100.0	1		
- Sánchez Jorge	0	0.0	1	100.0	1		
CABEZA Y CUELLO	3	5.9	48	94.1	51	13.1	6.4
- Cabeza y Cuello	2	8.0	23	92.0	25	6.4	5.0
- Postigo Juan	1	20.0	4	80.0	5		
- Torres Fernando	1	33.3	2	66.7	3		
- Gutiérrez José	0	0.0	3	100.0	3		
- Apestegui Cristian	0	0.0	11	100.0	11		
- Robles Rodrigo	0	0.0	3	100.0	3		
- Oftalmología	1	6.7	14	93.3	15	3.9	7.5
- Serpa Solón	1	12.5	7	87.5	8		
- Torres Neyda	0	0.0	7	100.0	7		
- Odontología	0	0.0	11	100.0	11	2.8	11.0
- Asurza José	0	0.0	11	100.0	11		
ESPECIALIDADES QUIRURGICAS	1	7.7	12	92.3	13	3.3	2.6
- Cirugía Plástica y Reconstructiva	1	8.3	11	91.7	12	3.1	3.0
- Delgado Ricardo	0	0.0	2	100.0	2		
- López Jesús	0	0.0	1	100.0	1		
- Chávez Miguel Angel	0	0.0	3	100.0	3		
- Ramírez Luis	1	16.7	5	83.3	6		
- Ortopedia Oncológica	0	0.0	1	100.0	1	0.3	1.0
- Iberico Walter	0	0.0	1	100.0	1		
MAMAS Y TEJIDOS BLANDOS	1	2.7	36	97.3	37	9.5	6.2
- Cotrina José	0	0.0	3	100.0	3		
- De la Cruz Miguel	0	0.0	1	100.0	1		
- Calderón Gabriela	0	0.0	8	100.0	8		
- Dunstan Jorge	0	0.0	7	100.0	7		
- Vílchez Sheila	0	0.0	7	100.0	7		
- Mendoza Zulma	1	9.1	10	90.9	11		
TÓRAX	0	0.0	1	100.0	1	0.3	1.0
- Vega José	0	0.0	1	100.0	1		
UROLOGÍA	0	0.0	2	100.0	2	0.5	2.0
- Morante Carlos	0	0.0	2	100.0	2		

**1.- INDICADORES DE CIRUGÍA MENOR Y ENDOSCOPIAS
 OCTUBRE - 2012**

INDICADOR UNIDAD DE MEDIDA	Hospitalizado		Ambulatorio		TOTAL		Nro.Endoscopías x Cirujano
	Nro.	%	Nro.	%	Nro.	%	Nro.Endoscopías ----- Nº Cirujanos
Endoscopías	38	13.5	243	86.5	281	72.2	23.4
ESPECIALIDADES MEDICAS	34	13.8	213	86.2	247	63.5	41.2
Gastroscopía	12	8.6	127	91.4	139	35.7	34.8
- Barreda Fernando	0	0.0	4	100.0	4		
- Combe Juan	0	0.0	10	100.0	10		
- Liu Humberto	9	14.5	53	85.5	62		
- Valdivia Daniel	3	4.8	60	95.2	63		
Eco-endoscopia	12	100.0	0	0.0	12	3.1	12.0
- Liu Humberto	12	100.0	0	0.0	12		
Pancreato Colangiografía Retrógrada	2	100.0	0	0.0	2	0.5	2.0
- Barreda Fernando	2	100.0	0	0.0	2		
Proctoscopia	1	10.0	9	90.0	10	2.6	5.0
- Liu Humberto	1	20.0	4	80.0	5		
- Valdivia Daniel	0	0.0	5	100.0	5		
Colonoscopia	2	2.7	73	97.3	75	19.3	18.8
- Barreda Fernando	0	0.0	2	100.0	2		
- Combe Juan	0	0.0	9	100.0	9		
- Liu Humberto	1	4.5	21	95.5	22		
- Valdivia Daniel	1	2.4	41	97.6	42		
Neumología	5	55.6	4	44.4	9	2.3	4.5
- Gutarra Katherine	4	100.0	0	0.0	4		
- Saavedra Carlos	1	20.0	4	80.0	5		
GINECOLOGIA	0	0.0	2	100.0	2	0.5	2.0
Histeroscopia	0	0.0	2	100.0	2	0.5	
- Zevallos Albert	0	0.0	2	100.0	2		
TORAX	3	50.0	3	50.0	6	1.5	6.0
Broncoscopia/ Esofagoscopia							
- Vega José	3	50.0	3	50.0	6		
UROLOGÍA	1	3.8	25	96.2	26	6.7	6.5
Cisto-Uretrocistoscopia							
- Morante Carlos	1	8.3	11	91.7	12		
- Sánchez Hugo	0	0.0	7	100.0	7		
- Marte Johanna	0	0.0	2	100.0	2		
- Yabar Eriberto	0	0.0	5	100.0	5		

NOTA: Huelga Médica (18-09 al 20-10-2012)

(&) No se realizó ningún procedimiento o cirugía menor.

**2.- BASE DE DATOS CIRUGÍA MENOR Y ENDOSCOPIAS
OCTUBRE - 2012**

DEPARTAMENTOS MEDICOS	Hospitalizado		Ambulatorio				TOTAL	Nro. Cirujanos
	Hospitalar	SBTD	Consultorios Externos	Emergencia	SBTD	Otro Hospital		
Cirugía Menor y Endoscopías	25	18	345	1	0	0	389	34
Cirugía Menor	3	2	102	1	0	0	108	24
ABDOMEN	0	0	4	0	0	0	4	3
- Payet Eduardo	0	0	2	0	0	0	2	
- Cabala José	0	0	1	0	0	0	1	
- Sánchez Jorge	0	0	1	0	0	0	1	
CABEZA Y CUELLO	1	2	48	0	0	0	51	8
- Cabeza y Cuello	0	2	23	0	0	0	25	5
- Postigo Juan	0	1	4	0	0	0	5	
- Torres Fernando	0	1	2	0	0	0	3	
- Gutiérrez José	0	0	3	0	0	0	3	
- Apestegui Cristian	0	0	11	0	0	0	11	
- Robles Rodrigo	0	0	3	0	0	0	3	
- Oftalmología	1	0	14	0	0	0	15	2
- Serpa Solón	1	0	7	0	0	0	8	
- Torres Neyda	0	0	7	0	0	0	7	
- Odontología	0	0	11	0	0	0	11	1
- Asurza José	0	0	11	0	0	0	11	
ESPECIALIDADES QUIRURGICAS	1	0	12	0	0	0	13	5
- Cirugía Plástica y Reconstructiva	1	0	11	0	0	0	12	4
- Delgado Ricardo	0	0	2	0	0	0	2	
- López Jesús	0	0	1	0	0	0	1	
- Chávez Miguel Angel	0	0	3	0	0	0	3	
- Ramírez Luis	1	0	5	0	0	0	6	
- Ortopedia Oncológica	0	0	1	0	0	0	1	1
- Iberico Walter	0	0	1	0	0	0	1	
MAMAS Y TEJIDOS BLANDOS	1	0	35	1	0	0	37	6
- Cotrina José	0	0	3	0	0	0	3	
- De la Cruz Miquel	0	0	1	0	0	0	1	
- Calderón Gabriela	0	0	8	0	0	0	8	
- Dunstan Jorge	0	0	7	0	0	0	7	
- Vilchez Sheila	0	0	7	0	0	0	7	
- Mendoza Zulma	1	0	9	1	0	0	11	
TÓRAX	0	0	1	0	0	0	1	1
- Vega José	0	0	1	0	0	0	1	
UROLOGÍA	0	0	2	0	0	0	2	1
- Morante Carlos	0	0	2	0	0	0	2	

**2.- BASE DE DATOS CIRUGÍA MENOR Y ENDOSCOPIAS
OCTUBRE - 2012**

DEPARTAMENTOS MEDICOS	Hospitalizados		Ambulatorio				TOTAL	Nro. Cirujanos
	Hospitalar	SBTD	Consultorios Externos	Emergencia	SBTD	Otro Hospital		
Endoscopías	22	16	243	0	0	0	281	12
ESPECIALIDADES MEDICAS	19	15	213	0	0	0	247	6
Gastroscopía	11	1	127	0	0	0	139	4
- Barreda Fernando	0	0	4	0	0	0	4	
- Combe Juan	0	0	10	0	0	0	10	
- Liu Humberto	8	1	53	0	0	0	62	
- Valdivia Daniel	3	0	60	0	0	0	63	
Eco-endoscopía	1	11	0	0	0	0	12	1
- Liu Humberto	1	11	0	0	0	0	12	
Pancreato Colangiografía Retrógrada E	1	1	0	0	0	0	2	1
- Barreda Fernando	1	1	0	0	0	0	2	
Proctoscopia	1	0	9	0	0	0	10	2
- Liu Humberto	1	0	4	0	0	0	5	
- Valdivia Daniel	0	0	5	0	0	0	5	
Colonoscopia	1	1	73	0	0	0	75	4
- Barreda Fernando	0	0	2	0	0	0	2	
- Combe Juan	0	0	9	0	0	0	9	
- Liu Humberto	1	0	21	0	0	0	22	
- Valdivia Daniel	0	1	41	0	0	0	42	
Neumología	4	1	4	0	0	0	9	2
- Gutarra Katherine	3	1	0	0	0	0	4	
- Saavedra Carlos	1	0	4	0	0	0	5	
GINECOLOGIA	0	0	2	0	0	0	2	1
Histeroscopia	0	0	2	0	0	0	2	
- Zevallos Albert	0	0	2	0	0	0	2	
TORAX	3	0	3	0	0	0	6	1
Broncoscopia / Esofagoscopia								
- Vega José	3	0	3	0	0	0	6	
UROLOGÍA	0	1	25	0	0	0	26	4
Cisto-Uretrocistoscopia								
- Morante Carlos	0	1	11	0	0	0	12	
- Sánchez Hugo	0	0	7	0	0	0	7	
- Marte Johanna	0	0	2	0	0	0	2	
- Yabar Eriberto	0	0	5	0	0	0	5	

NOTA: Huelga Médica (18-09 al 20-10-2012)

VI.- INDICADORES DE CIRUGIA MENOR Y ENDOSCOPIAS
OCTUBRE - 2012
4.- INDICADORES DE CIRUGIA MENOR Y ENDOSCOPIAS

UNIDAD DE MEDIDA	Cancelada	No Programada	Días Atendidos
	Cir.Menor Cancel. ----- x 100 Cir.Menor Program.	Cir.Menor No Prog. ----- x 100 Cir.Menor Realiz.	Cir.Menor ----- Días Atendidos
CIRUGIA MENOR Y ENDOSCOPIAS	50.8	39.6	21.6
CIRUGIA MENOR	64.9	51.9	6.0
ABDOMEN	25.0	25.0	2.0
CABEZA Y CUELLO	70.7	56.9	-
- Cabeza y Cuello	86.1	80.0	2.8
- Oftalmología	57.7	26.7	2.5
- Odontología	53.8	45.5	2.8
ESPECIALIDADES QUIRURGICAS	61.5	61.5	-
- Cirugía Plástica y Reconstructiva	66.7	66.7	1.5
- Ortopedia Oncológica	0.0	0.0	1.0
MAMAS Y TEJIDOS BLANDOS	59.6	48.6	3.4
TORAX	80.0	0.0	1.0
UROLOGIA	50.0	0.0	2.0
ENDOSCOPIAS	44.5	34.9	14.1
ESPECIALIDADES MEDICAS	46.3	38.1	12.4
- Gastroscopía	44.8	34.5	7.0
- Eco-endoscopia	0.0	0.0	1.5
- Pancreato Colangiografía Retrógrada Endoscópica	0.0	0.0	1.0
- Proctoscopia	25.0	10.0	1.3
- Colonoscopia	62.7	58.7	3.9
- Neumología	27.3	11.1	1.3
GINECOLOGIA	50.0	0.0	2.0
- Histeroscopia	50.0	0.0	
TORAX	55.6	33.3	1.2
- Broncoscopia/Esofagoscopia	55.6	33.3	
UROLOGIA	25.0	7.7	4.3
- Uretro-Cistoscopia	25.0	7.7	

NOTA. Huelga Médica (18-09 al 20-10-2012)

**5.- BASE DE DATOS CIRUGIA MENOR Y ENDOSCOPIAS
 OCTUBRE - 2012**

DEPARTAMENTOS MEDICOS	Programadas	Realizadas	Canceladas	No Programadas	Dias Atendidos
CIRUGIA MENOR Y ENDOSCOPIAS	478	389	243	154	18
CIRUGIA MENOR	148	108	96	56	18
ABDOMEN	4	4	1	1	2
CABEZA Y CUELLO	75	51	53	29	-
- Cabeza y Cuello	36	25	31	20	9
- Oftalmología	26	15	15	4	6
- Odontología	13	11	7	5	4
ESPECIALIDADES QUIRURGICAS	13	13	8	8	
- Cirugía Plástica y Reconstructiva	12	12	8	8	8
- Ortopedia Oncológica	1	1	0	0	1
MAMAS Y TEJIDOS BLANDOS	47	37	28	18	11
TORAX	5	1	4	0	1
UROLOGIA	4	2	2	0	1
ENDOSCOPIAS	330	281	147	98	20
ESPECIALIDADES MEDICAS	285	247	132	94	20
- Gastroscopía	165	139	74	48	20
- Eco-endoscopia	12	12	0	0	8
- Pancreato Colangiografía Retrógrada Endoscópica	2	2	0	0	2
- Proctoscopia	12	10	3	1	8
- Colonoscopia	83	75	52	44	19
- Neumología	11	9	3	1	7
GINECOLOGIA	4	2	2	0	1
- Histeroscopia	4	2	2	0	
TORAX	9	6	5	2	5
- Broncoscopia/Esofagoscopia	9	6	5	2	
UROLOGIA	32	26	8	2	6
- Uretro-Cistoscopia	32	26	8	2	

NOTA. Huelga Médica (18-09 al 20-10-2012)



PERU

Ministerio de Salud

Instituto Nacional de Enfermedades Neoplásicas
Departamento de Epidemiología y Estadística del Cáncer

VII.- INDICADORES DE SALA DE OPERACIONES

OCTUBRE - 2012

1.- INDICADOR	Hospitalar		Servicio Bajo Tarifario Diferenciado		Clínica de Día		Total Operaciones		Nro. Operaciones por Cirujano
	Nro.	%	Nro.	%	Nro.	%	Nro.	%	Total Operaciones ----- Nº Cirujanos
TOTAL	248	100.0	15	100.0	66	100.0	329	100.0	5.0
DIRECCION DE CIRUGIA	248	100.0	15	100.0	66	100.0	329	100.0	5.0
ABDOMEN	52	21.0	2	13.3	4	6.1	58	17.6	4.8
- Berrospi Francisco	3	100.0	0	0.0	0	0.0	3		
- Celis Juan	2	100.0	0	0.0	0	0.0	2		
- Ruíz Eloy	7	100.0	0	0.0	0	0.0	7		
- Payet Eduardo	3	100.0	0	0.0	0	0.0	3		
- Chávez Iván	4	50.0	2	25.0	2	25.0	8		
- Young Frank	4	100.0	0	0.0	0	0.0	4		
- Luque Vásquez Carlos	6	100.0	0	0.0	0	0.0	6		
- Valdivia Daniel	1	100.0	0	0.0	0	0.0	1		
- Gómez Alexis	4	100.0	0	0.0	0	0.0	4		
- Patiño Realmo	11	100.0	0	0.0	0	0.0	11		
- Cabala José	2	50.0	0	0.0	2	50.0	4		
- Evanan Edwin	5	100.0	0	0.0	0	0.0	5		
CABEZA Y CUELLO	26	10.5	3	20.0	26	39.4	55	16.7	6.9
- Salas Abraham	5	62.5	0	0.0	3	37.5	8		
- Postigo Juan	4	57.1	1	14.3	2	28.6	7		
- Sánchez Pedro	3	100.0	0	0.0	0	0.0	3		
- Torres Fernando	2	50.0	0	0.0	2	50.0	4		
- Gutiérrez José	6	54.5	2	18.2	3	27.3	11		
- Serpa Solón	1	12.5	0	0.0	7	87.5	8		
- Torres Neyda	0	0.0	0	0.0	3	100.0	3		
- Apéstegui Cristian	5	45.5	0	0.0	6	54.5	11		
ESPECIALIDADES QUIRURGICA	25	10.1	3	20.0	5	7.6	33	10.0	5.5
CIRUGIA PLASTICA Y RECONST	11	4.4	2	13.3	4	6.1	17	5.2	4.3
- Delgado Ricardo	1	50.0	0	0.0	1	50.0	2		
- López Jesús	3	42.9	2	28.6	2	28.6	7		
- Chávez Miguel Angel	5	100.0	0	0.0	0	0.0	5		
- Ramírez Luis	2	66.7	0	0.0	1	33.3	3		
ORTOPEDIA ONCOLOGICA	14	5.6	1	6.7	1	1.5	16	4.9	8.0
- Iberico Walter	7	87.5	1	12.5	0	0.0	8		
- Salazar Darwin	7	87.5	0	0.0	1	12.5	8		
GINECOLOGÍA	28	11.3	2	13.3	9	13.6	39	11.9	4.3
- Alvarez Manuel	0	0.0	1	100.0	0	0.0	1		
- Velarde Carlos	2	100.0	0	0.0	0	0.0	2		
- Valdivia Henry	2	66.7	1	33.3	0	0.0	3		
- Montoya Absalón	2	100.0	0	0.0	0	0.0	2		
- Sánchez Marco	6	85.7	0	0.0	1	14.3	7		
- López Aldo	5	100.0	0	0.0	0	0.0	5		
- Zevallos Albert	4	66.7	0	0.0	2	33.3	6		
- Urrutia Carlos	7	63.6	0	0.0	4	36.4	11		
- Meza Marilyn	0	0.0	0	0.0	2	100.0	2		
NEUROCIRUGIA	23	9.3	3	20.0	2	3.0	28	8.5	5.6
- Ojeda Luis	6	85.7	1	14.3	0	0.0	7		
- Orrego Enrique	4	66.7	0	0.0	2	33.3	6		
- Arbaiza Daniel	0	0.0	1	100.0	0	0.0	1		
- Deza Pedro	10	100.0	0	0.0	0	0.0	10		
- Rubio Crisógono	3	75.0	1	25.0	0	0.0	4		
MAMAS Y TEJIDOS BLANDOS	34	13.7	1	6.7	20	30.3	55	16.7	5.0
- Cotrina José	3	75.0	0	0.0	1	25.0	4		
- Vigil Carlos	0	0.0	1	100.0	0	0.0	1		
- Abugattas Julio	1	100.0	0	0.0	0	0.0	1		
- De la Cruz Miguel Angel	4	100.0	0	0.0	0	0.0	4		
- Garcés Milko	1	50.0	0	0.0	1	50.0	2		
- Calderón Gabriela	3	42.9	0	0.0	4	57.1	7		
- Dunstan Jorge	5	41.7	0	0.0	7	58.3	12		
- Vilchez Sheila	2	100.0	0	0.0	0	0.0	2		
- Falla Martín	7	63.6	0	0.0	4	36.4	11		
- Mendoza Zulma	7	70.0	0	0.0	3	30.0	10		
- Guevara Marco	1	100.0	0	0.0	0	0.0	1		
TÓRAX	22	8.9	0	0.0	0	0.0	22	6.7	3.7
- Rojas Víctor	1	100.0	0	0.0	0	0.0	1		
- Amorín Edgar	3	100.0	0	0.0	0	0.0	3		
- De la Guerra Alberto	2	100.0	0	0.0	0	0.0	2		
- Rivera Julio	2	100.0	0	0.0	0	0.0	2		
- Vega José	8	100.0	0	0.0	0	0.0	8		
- Ferrer Enrique	6	100.0	0	0.0	0	0.0	6		

NOTA: Huelga Médica (18-09 al 20-10-2012)



PERU

Ministerio de Salud

Instituto Nacional de Enfermedades Neoplásicas
Departamento de Epidemiología y Estadística del Cáncer

INDICADORES DE SALA DE OPERACIONES

OCTUBRE - 2012

1.- INDICADOR	Hospitalar		El Servicio		Clínica de Día		Total Operaciones		Nro. Operac. por Cirujano
	Nro.	%	Nro.	%	Nro.	%	Nro.	%	Total Operaciones ----- Nº Cirujanos
UROLOGÍA	38	15.3	1	6.7	0	0.0	39	11.9	4.3
- Morante Carlos	2	66.7	1	33.3	0	0.0	3		
- Meza Luis	10	100.0	0	0.0	0	0.0	10		
- Destefano Víctor	2	100.0	0	0.0	0	0.0	2		
- Quiroca Fernando	2	100.0	0	0.0	0	0.0	2		
- Franco Enrique	3	100.0	0	0.0	0	0.0	3		
- Marte Johanna	2	100.0	0	0.0	0	0.0	2		
- Huáman Marco	8	100.0	0	0.0	0	0.0	8		
- Chávez Marcelo	1	100.0	0	0.0	0	0.0	1		
- Yabar Eriberto	8	100.0	0	0.0	0	0.0	8		

DEPARTAMENTOS MEDICOS	HOSPITALAR		CLÍNICA DE DIA		EL SERVICIO	
	% de Oper. Cancelada	% de Oper. No Program.	% de Oper. Cancelada	% de Oper. No Program.	% de Oper. Cancelada	% de Oper. No Program.
Unidad de Medida	Op.Cancel. ----- x 100 Op.Program.	Op.No Prog. ----- x 100 Op.Realizada	Op.Cancel. ----- x 100 Op.Program.	Op.No Prog. ----- x 100 Op.Realizada	Op.Cancel. ----- x 100 Op.Program.	Op.No Prog. ----- x 100 Op.Realizada
TOTAL	13.3	29.0	13.9	6.1	11.1	46.7
ABDOMEN	7.7	30.8	20.0	0.0	(&)	100.0
CABEZA Y CUELLO	19.0	34.6	7.1	0.0	0.0	0.0
CIRUGIA PLASTICA Y RECONSTRUCTIVA	0.0	45.5	25.0	25.0	0.0	50.0
ORTOPEDIA ONCOLOGICA	20.0	14.3	66.7	0.0	(&)	100.0
GINECOLOGÍA	11.1	14.3	18.2	0.0	33.3	0.0
NEUROCIRUGIA	15.8	30.4	0.0	50.0	0.0	66.7
MAMAS Y TEJIDOS BLANDOS	13.5	5.9	10.0	10.0	0.0	0.0
TÓRAX	15.4	50.0	(&)	-	(&)	-
UROLOGÍA	15.4	42.1	(&)	-	(&)	100.0

(!) No Hubo Op. Realizada

DEPARTAMENTOS MEDICOS	Promedio Permanencia		% Total
	Pre.Operat.	Post.Operat.	
Unidad de Medida	Días Pre.Operat. ----- Egreso Op.	Días Post.Operat. ----- Egreso Op.	Días Pre.Operat. ----- x 100 Días Pre + Post.
TOTAL	3.8	6.5	36.5%
DIRECCION DE CIRUGIA	3.8	6.5	36.5%
ABDOMEN	5.0	8.8	36.0%
CABEZA Y CUELLO	4.9	6.5	42.8%
CIRUGIA PLASTICA Y RECONSTRUCTIVA	2.0	2.0	50.0%
ORTOPEDIA ONCOLOGICA	3.4	3.1	52.4%
GINECOLOGÍA	3.4	3.5	49.0%
NEUROCIRUGIA	3.0	9.7	23.9%
MAMAS Y TEJIDOS BLANDOS	1.8	3.1	37.3%
TÓRAX	6.6	17.3	27.6%
UROLOGÍA	2.6	4.7	35.2%

(&) Las Operaciones realizadas a los pacientes de Medicina y Pediatría han sido consideradas en los departamentos médicos de cirugía.

(!) En pediatría se han considerado todos los egresos de pacientes menores de 14 años.

NOTA: Huelga Médica (18-09 al 20-10-2012)



PERU

Ministerio de Salud

Instituto Nacional de Enfermedades Neoplásicas
Departamento de Epidemiología y Estadística del Cáncer**2.- BASE DE DATOS SALA DE OPERACIONES**
OCTUBRE - 2012

DEPARTAMENTOS MEDICOS	Hospitalar	Servicio Bajo Tarifario Diferenciado	Clínica de Día	Total	Nº Cirujanos
TOTAL	248	15	66	329	66
DIRECCION DE CIRUGIA	248	15	66	329	66
ABDOMEN	52	2	4	58	12
- Berrospi Francisco	3	0	0	3	
- Celis Juan	2	0	0	2	
- Ruíz Eloy	7	0	0	7	
- Payet Eduardo	3	0	0	3	
- Chávez Iván	4	2	2	8	
- Young Frank	4	0	0	4	
- Luque Vásquez Carlos	6	0	0	6	
- Valdivia Daniel	1	0	0	1	
- Gómez Alexis	4	0	0	4	
- Patiño Realmo	11	0	0	11	
- Cabala José	2	0	2	4	
- Evanan Edwin	5	0	0	5	
CABEZA Y CUELLO	26	3	26	55	8
- Salas Abraham	5	0	3	8	
- Postigo Juan	4	1	2	7	
- Sánchez Pedro	3	0	0	3	
- Torres Fernando	2	0	2	4	
- Gutiérrez José	6	2	3	11	
- Serpa Solón	1	0	7	8	
- Torres Neyda	0	0	3	3	
- Apéstegui Cristian	5	0	6	11	
ESPECIALIDADES QUIRURGICAS	25	3	5	33	6
CIRUGIA PLASTICA Y RECONSTRUCTIVA	11	2	4	17	4
- Delgado Ricardo	1	0	1	2	
- López Jesús	3	2	2	7	
- Chávez Miguel Angel	5	0	0	5	
- Ramírez Luis	2	0	1	3	
ORTOPEDIA ONCOLOGICA	14	1	1	16	2
- Iberico Walter	7	1	0	8	
- Salazar Darwin	7	0	1	8	
GINECOLOGÍA	28	2	9	39	9
- Alvarez Manuel	0	1	0	1	
- Velarde Carlos	2	0	0	2	
- Valdivia Henry	2	1	0	3	
- Montoya Absalón	2	0	0	2	
- Sánchez Marco	6	0	1	7	
- López Aldo	5	0	0	5	
- Zevallos Albert	4	0	2	6	
- Urrutia Carlos	7	0	4	11	
- Meza Marlyn	0	0	2	2	
NEUROCIROGIA	23	3	2	28	5
- Ojeda Luis	6	1	0	7	
- Orrego Enrique	4	0	2	6	
- Arbaiza Daniel	0	1	0	1	
- Deza Pedro	10	0	0	10	
- Rubio Crisógono	3	1	0	4	
MAMAS Y TEJIDOS BLANDOS	34	1	20	55	11
- Cotrina José	3	0	1	4	
- Vigil Carlos	0	1	0	1	
- Abugattas Julio	1	0	0	1	
- De la Cruz Miguel Angel	4	0	0	4	
- Garcés Milko	1	0	1	2	
- Calderón Gabriela	3	0	4	7	
- Dunstan Jorge	5	0	7	12	
- Vilchez Sheila	2	0	0	2	
- Falla Martín	7	0	4	11	
- Mendoza Zulma	7	0	3	10	
- Guevara Marco	1	0	0	1	
TÓRAX	22	0	0	22	6
- Rojas Víctor	1	0	0	1	
- Amorín Edgar	3	0	0	3	
- De la Guerra Alberto	2	0	0	2	
- Rivera Julio	2	0	0	2	
- Vega José	8	0	0	8	
- Ferrer Enrique	6	0	0	6	

NOTA: Huelga Médica (18-09 al 20-10-2012)



PERU

Ministerio de Salud

Instituto Nacional de Enfermedades Neoplásicas
Departamento de Epidemiología y Estadística del Cáncer**2.- BASE DE DATOS SALA DE OPERACIONES
OCTUBRE - 2012**

DEPARTAMENTOS MEDICOS	Hospitalar	Servicio Bajo Tarifario Diferenciado	Clínica de Día	Total	Nº Cirujanos
UROLOGÍA	38	1	0	39	9
- Morante Carlos	2	1	0	3	
- Meza Luis	10	0	0	10	
- Destefano Víctor	2	0	0	2	
- Quiroa Fernando	2	0	0	2	
- Franco Enrique	3	0	0	3	
- Marte Johanna	2	0	0	2	
- Huáman Marco	8	0	0	8	
- Chávez Marcelo	1	0	0	1	
- Yabar Eriberto	8	0	0	8	

HOSPITALAR	OPERACIONES			
	Programadas	Realizadas	Canceladas	No Programadas
TOTAL	203	248	27	72
ABDOMEN	39	52	3	16
CABEZA Y CUELLO	21	26	4	9
CIRUGIA PLASTICA Y RECONSTRUCTIVA	6	11	0	5
ORTOPEDIA ONCOLOGICA	15	14	3	2
GINECOLOGÍA	27	28	3	4
NEUROCIRUGIA	19	23	3	7
MAMAS Y TEJIDOS BLANDOS	37	34	5	2
TÓRAX	13	22	2	11
UROLOGÍA	26	38	4	16

CLÍNICA DE DIA	OPERACIONES			
	Programadas	Realizadas	Canceladas	No Programadas
TOTAL	72	66	10	4
ABDOMEN	5	4	1	0
CABEZA Y CUELLO	28	26	2	0
CIRUGIA PLASTICA Y RECONSTRUCTIVA	4	4	1	1
ORTOPEDIA ONCOLOGICA	3	1	2	0
GINECOLOGÍA	11	9	2	0
NEUROCIRUGIA	1	2	0	1
MAMAS Y TEJIDOS BLANDOS	20	20	2	2
TÓRAX	0	0	0	0
UROLOGÍA	0	0	0	0

SERVICIO BAJO TARIFARIO DIFERENCIADO	OPERACIONES			
	Programadas	Realizadas	Canceladas	No Programadas
TOTAL	9	15	1	7
ABDOMEN	0	2	0	2
CABEZA Y CUELLO	3	3	0	0
CIRUGIA PLASTICA Y RECONSTRUCTIVA	1	2	0	1
ORTOPEDIA ONCOLOGICA	0	1	0	1
GINECOLOGÍA	3	2	1	0
NEUROCIRUGIA	1	3	0	2
MAMAS Y TEJIDOS BLANDOS	1	1	0	0
TÓRAX	0	0	0	0
UROLOGÍA	0	1	0	1

Unidad de Medida	DÍAS PRE Y POST OPERATORIO			
	Días	Días	Egresos	Nº de Operaciones
	Pre-Operatorios	Post-Operatorios	Operados	
TOTAL	1,138	1,983	303	329
DIRECCION DE CIRUGIA	1,138	1,983	303	329
ABDOMEN	248	441	50	58
CABEZA Y CUELLO	296	395	61	56
CIRUGIA PLASTICA Y RECONSTRUCTIVA	4	4	2	17
ORTOPEDIA ONCOLOGICA	44	40	13	16
GINECOLOGÍA	119	124	35	39
NEUROCIRUGIA	67	213	22	27
MAMAS Y TEJIDOS BLANDOS	100	168	55	55
TÓRAX	152	399	23	22
UROLOGÍA	108	199	42	39

NOTA: Huelga Médica (18-09 al 20-10-2012)

3.- REPRESENTACIÓN GRAFICA DE INDICADORES DE SALA DE OPERACIONES

**TOTAL DE OPERACIONES
DEPARTAMENTOS MEDICOS DE CIRUGIA**

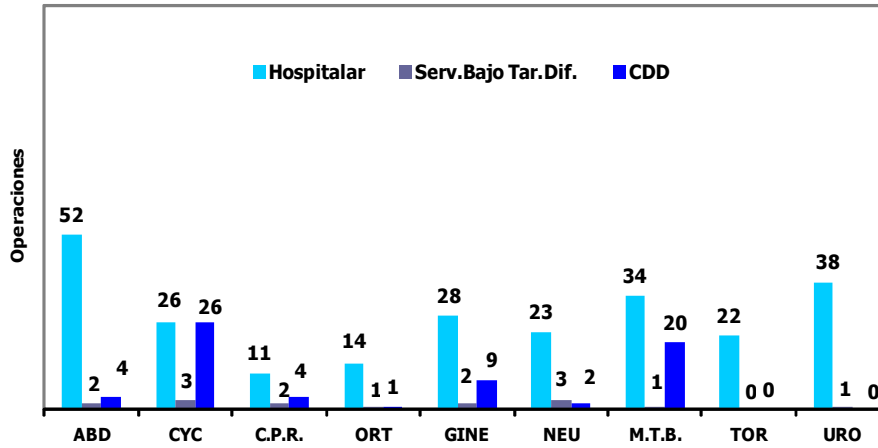

**PROMEDIO DE OPERACIONES MENSUAL POR CIRUJANO PRINCIPAL
DEPARTAMENTOS MEDICOS DE CIRUGIA**

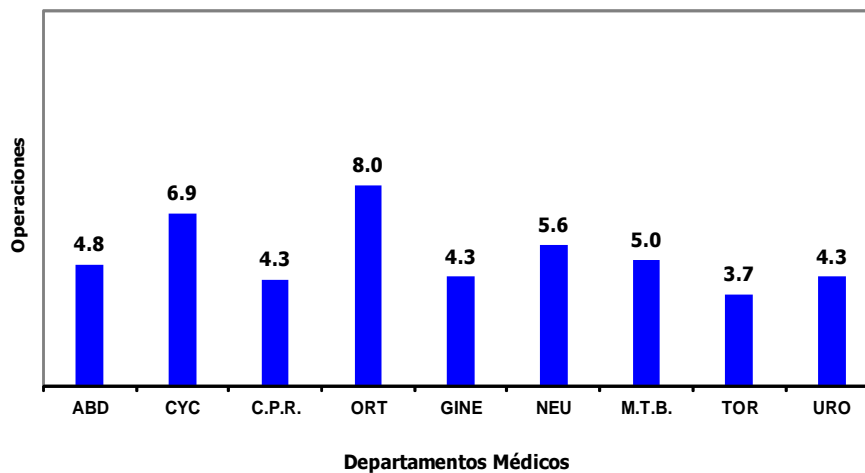

**PORCENTAJE DE OPERACIONES CANCELADAS Y NO PROGRAMADAS
HOSPITALAR**

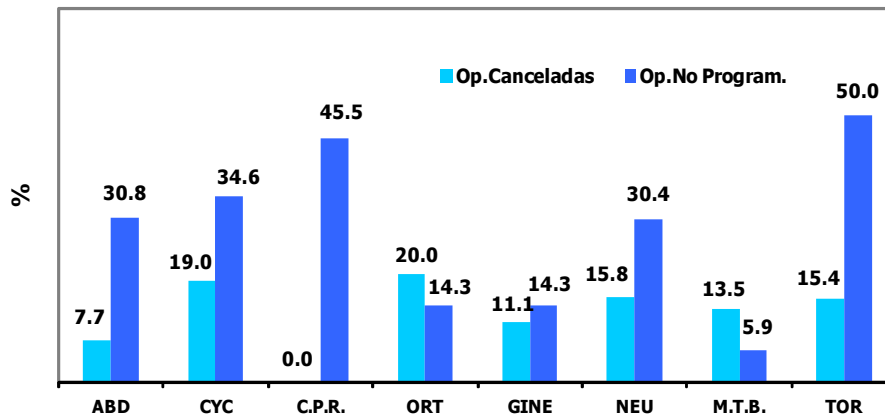

PORCENTAJE DE OPERACIONES CANCELADAS Y NO PROGRAMADAS CLÍNICA DE DIA

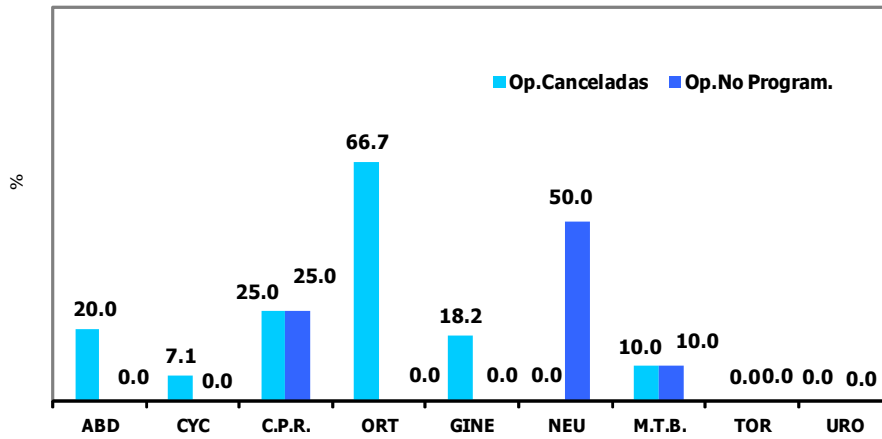

PORCENTAJE DE OPERACIONES CANCELADAS Y NO PROGRAMADAS SERVICIO BAJO TARIFARIO DIFERENCIADO

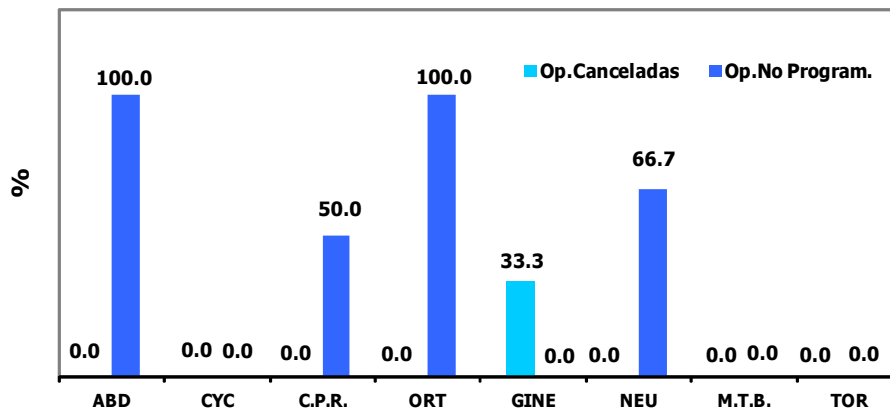

3.- INDICADORES DE SALA DE OPERACIONES: Tiempo PRE Y POST OPERATORIO

OCTUBRE - 2012

Tiempo PRE - OPERATORIO SEGÚN DEPARTAMENTOS MEDICOS DE CIRUGIA

DEPARTAMENTO DE ABDOMEN PRE OPERATORIO

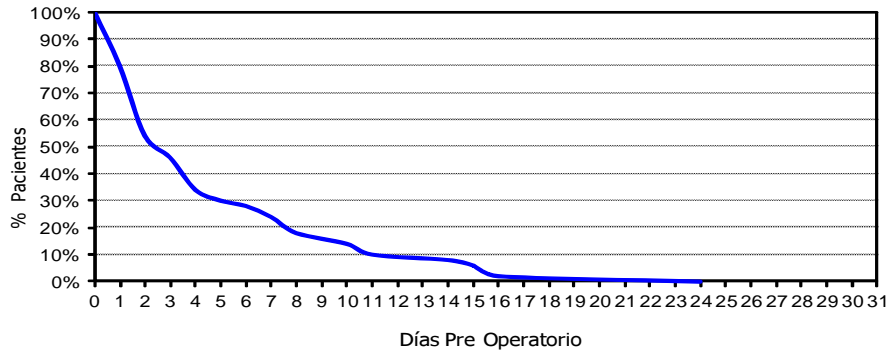

Tiempo promedio pre-operatorio: 4.96
Rango del tiempo pre-operatorio : (0 - 24)

DEPARTAMENTO DE CABEZA Y CUELLO PRE OPERATORIO

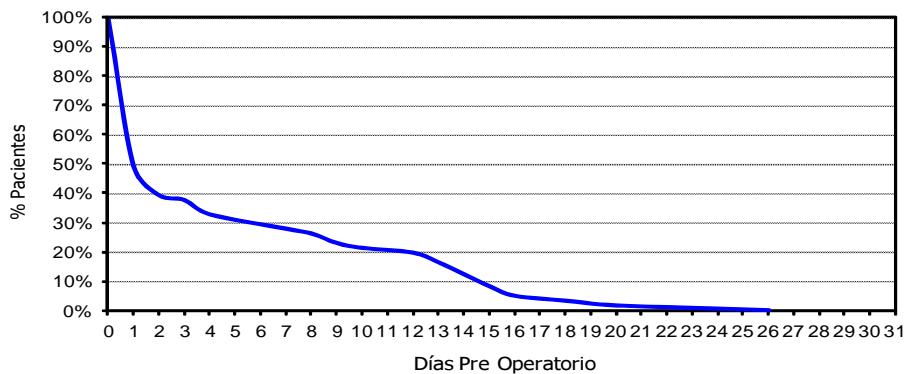

Tiempo promedio pre-operatorio : 4.85
Rango del tiempo pre-operatorio: (0 - 26)

DEPARTAMENTO DE CIRUGIA PLASTICA Y RECONSTRUCTIVA PRE OPERATORIO

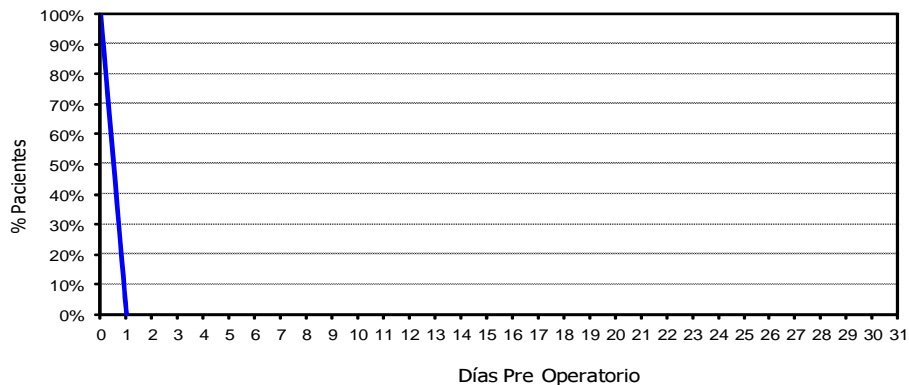

Tiempo promedio pre-operatorio : 2.00
Rango del tiempo pre-operatorio: (0 - 1)

OCTUBRE - 2012

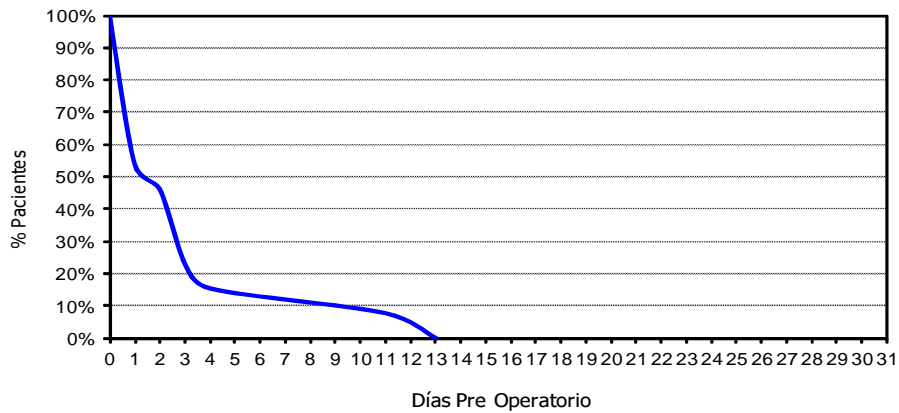
**DEPARTAMENTO DE ORTOPEDIA ONCOLOGICA
PRE OPERATORIO**

Tiempo promedio pre-operatorio : 3.38
Rango del tiempo pre-operatorio: (0 - 13)

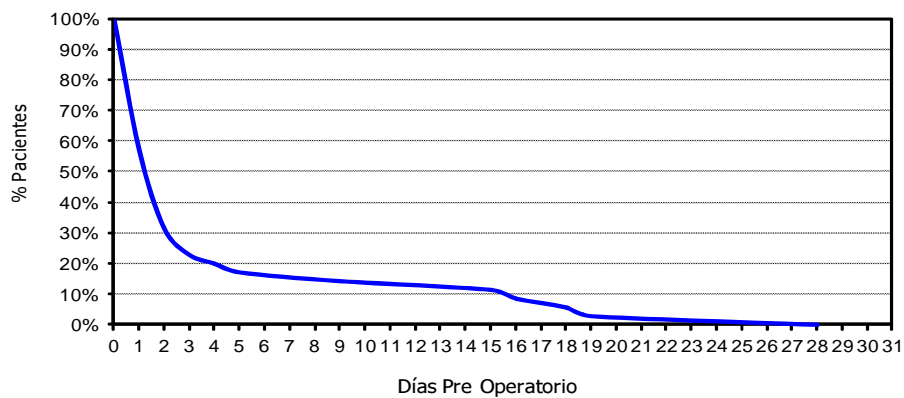
**DEPARTAMENTO DE GINECOLOGIA
PRE OPERATORIO**

Tiempo promedio pre-operatorio : 3.40
Rango del tiempo pre-operatorio: (0 - 28)

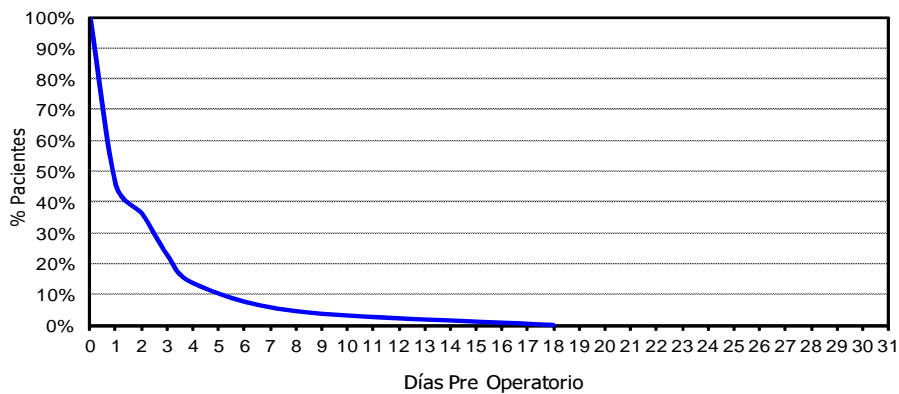
**DEPARTAMENTO DE NEUROCIRUGIA
PRE OPERATORIO**

Tiempo promedio pre-operatorio : 3.05
Rango del tiempo pre-operatorio: (1 - 18)

OCTUBRE - 2012

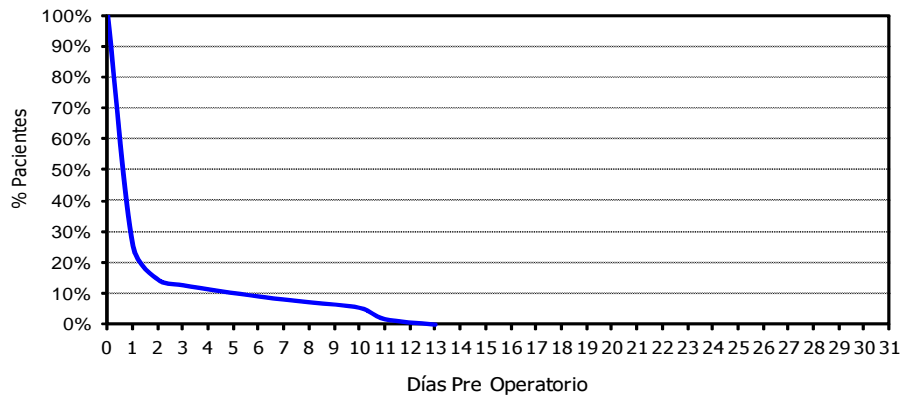
**DEPARTAMENTO DE MAMAS Y TEJIDOS BLANDOS
PRE OPERATORIO**

Tiempo promedio pre-operatorio : 1.82

Rango del tiempo pre-operatorio: (0 - 13)

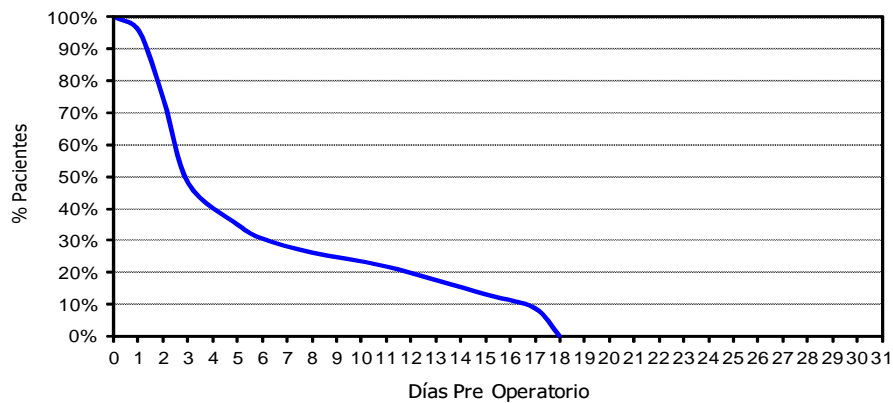
**DEPARTAMENTO DE TORAX
PRE OPERATORIO**

Tiempo promedio pre-operatorio : 6.61

Rango del tiempo pre-operatorio: (1 - 18)

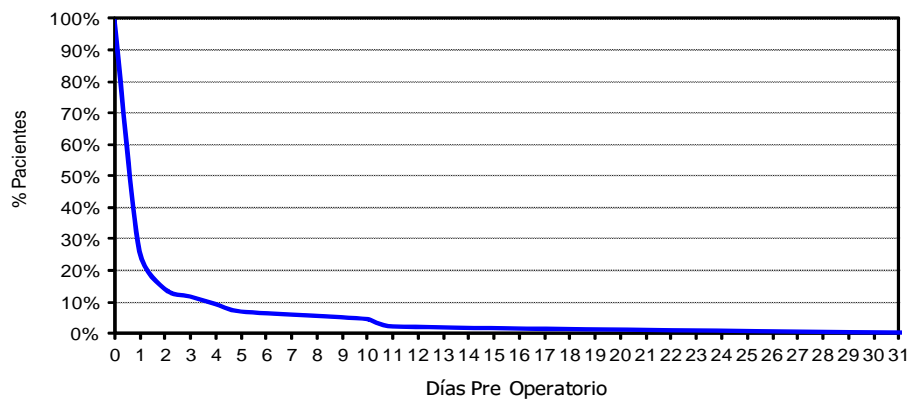
**DEPARTAMENTO DE UROLOGIA
PRE OPERATORIO**

Tiempo promedio pre-operatorio : 2.57

Rango del tiempo pre-operatorio: (0 - 36)

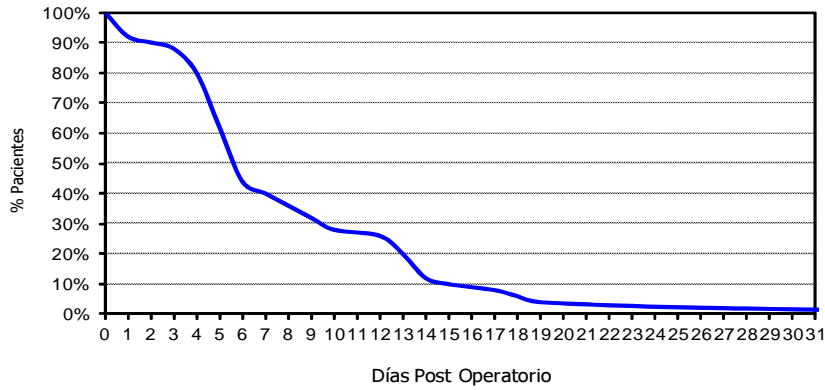
OCTUBRE - 2012**Tiempo POST - OPERATORIO SEGÚN DEPARTAMENTOS MEDICOS DE CIRUGIA****DEPARTAMENTO DE ABDOMEN
POST OPERATORIO**

Tiempo promedio post-operatorio: 8.82
Rango del tiempo post-operatorio: (0 - 49)

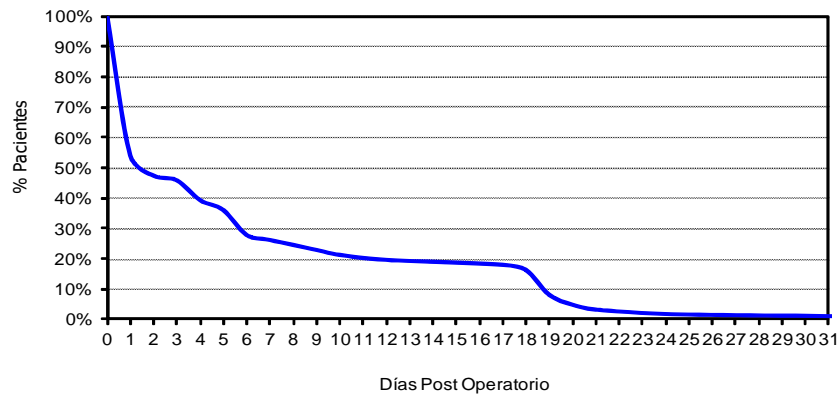
**DEPARTAMENTO DE CABEZA Y CUELLO
POST OPERATORIO**

Tiempo promedio post-operatorio: 6.48
Rango del tiempo post-operatorio: (0 - 49)

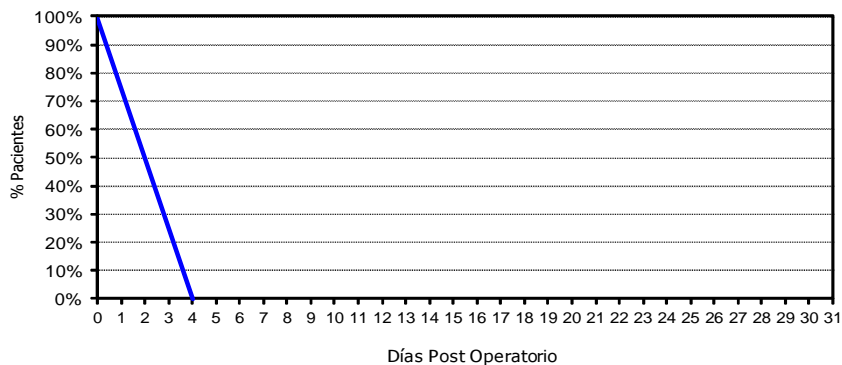
**DEPARTAMENTO DE CIRUGIA PLASTICA Y RECONSTRUCTIVA
POST OPERATORIO**

Tiempo promedio post-operatorio : 2.00
Rango del tiempo post-operatorio: (0 - 4)

OCTUBRE - 2012

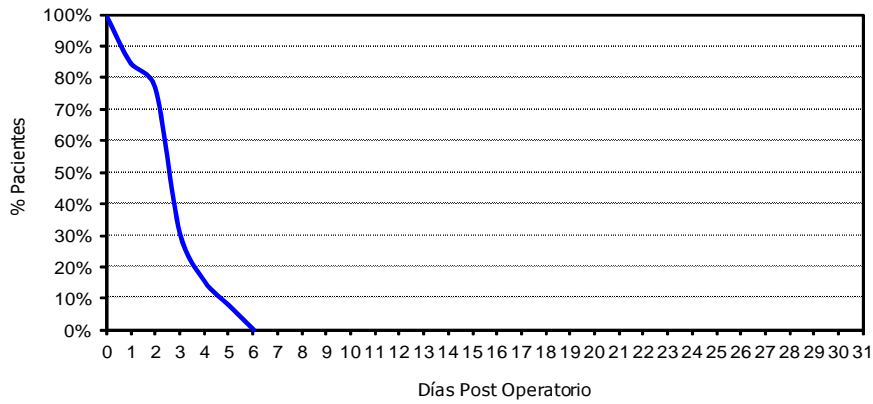
**DEPARTAMENTO DE ORTOPEDIA ONCOLOGICA
POST OPERATORIO**

Tiempo promedio post-operatorio : 3.08

Rango del tiempo post-operatorio: (0 - 6)

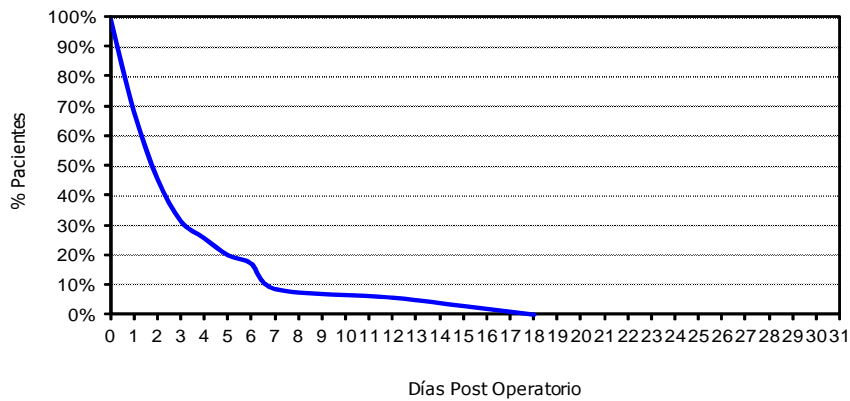
**DEPARTAMENTO DE GINECOLOGIA
POST OPERATORIO**

Tiempo promedio post-operatorio: 3.54

Rango del tiempo post-operatorio: (0 - 18)

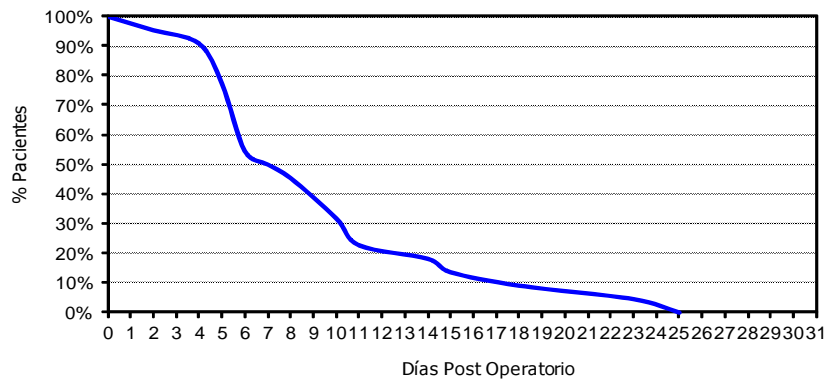
**DEPARTAMENTO DE NEUROCIRUGIA
POST OPERATORIO**

Tiempo promedio post-operatorio: 9.68

Rango del tiempo post-operatorio: (2 . - 25)

OCTUBRE - 2012

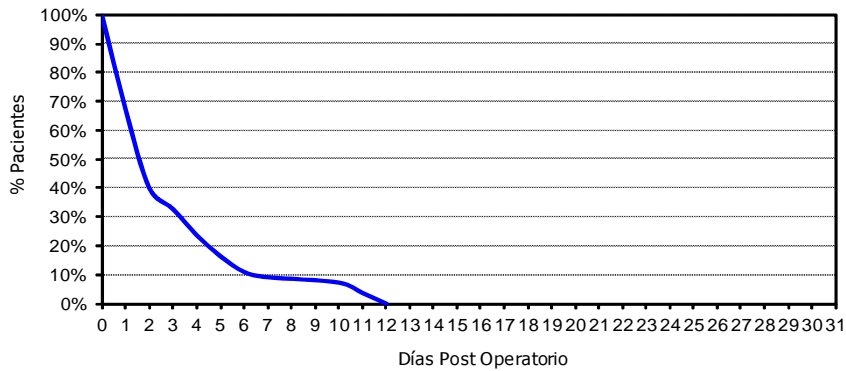
**DEPARTAMENTO DE MAMAS Y TEJIDOS BLANDOS
POST OPERATORIO**

Tiempo promedio post-operatorio: 3.05
Rango del tiempo post-operatorio: (0 - 12)

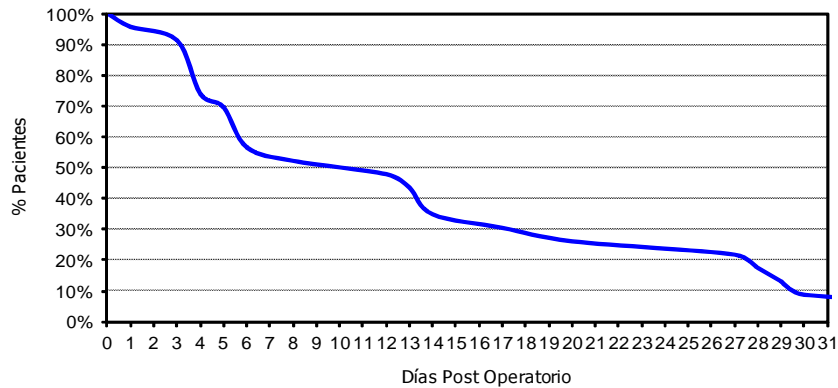
**DEPARTAMENTO DE TORAX
POST OPERATORIO**

Tiempo promedio post-operatorio: 17.35
Rango del tiempo post-operatorio: (1 - 102)

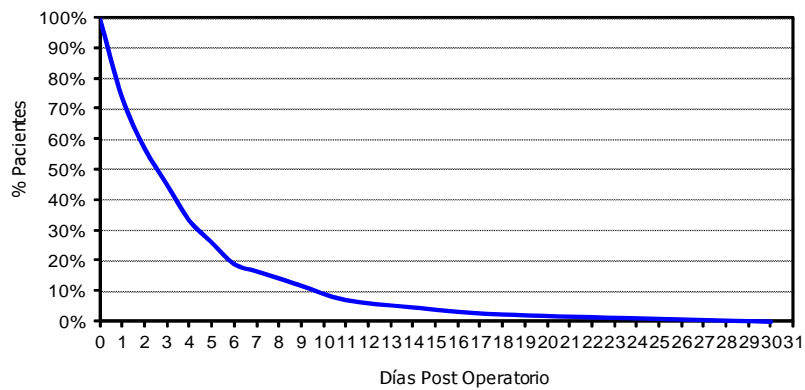
**DEPARTAMENTO DE UROLOGIA
POST OPERATORIO**

Tiempo promedio post-operatorio: 4.74
Rango del tiempo post-operatorio: (0 - 30)

**4.- INDICADORES DE OPERACIONES PRINCIPALES
OCTUBRE - 2012**

INDICADOR	TOTAL	Tiempo Operación	Tiempo Anestesia
UNIDAD DE MEDIDA	Nro.	Promedio (horas)	Promedio (horas)
TOTAL	329	1h 58'	2h 11'
ABDOMEN	58	2h 26'	2h 44'
GASTRECTOMIA RADICAL SUB TOTAL DISTAL D2	5	3h 41'	3h 56'
GASTROENTEROANASTOMOSIS LATERO LATERAL + BRAUM CO	5	1h 52'	2h 9'
GASTROENTERO ANASTOMOSIS	2	1h 35'	2h 0'
HEMICOLECTOMIA DERECHA RADICAL	2	2h 45'	3h 2'
HEMICOLECTOMIA DERECHA RADICAL ASISTIDA POR LAPAROS	2	3h 22'	3h 45'
LAPAROSCOPIA DIAGNOSTICA	2	0h 37'	1h 2'
LAVADO Y DRENAJE DE CAVIDAD ABDOMINAL	2	2h 0'	2h 32'
LIBERACION DE BRIDAS Y ADHERENCIAS	2	2h 5'	2h 5'
OTRAS OPERACIONES	36	2h 29'	2h 46'
CABEZA Y CUELLO	55	2h 38'	2h 27'
TIROIDECTOMIA TOTAL	6	2h 53'	3h 21'
TRAQUEOSTOMIA	5	0h 54'	1h 4'
FONDO DE OJO BAJO ANESTESIA	3	0h 13'	0h 23'
DISECCION RADICAL MODIFICADA DE CUELLO TIPO II	2	7h 7'	7h 25'
ENUCLEACION GLOBO OCULAR	2	1h 0'	1h 19'
EXPLORACION Y BIOPSIA DE GANGLIO CERVICAL	2	1h 25'	1h 52'
HEMITIROIDECTOMIA	2	1h 37'	1h 52'
LARINGOSCOPIA POR SUSPENSION	2	0h 10'	0h 32'
RESECCION AMPLIA DE TUMOR	2	1h 40'	2h 0'
OTRAS OPERACIONES	29	3h 20'	2h 42'
ESPECIALIDADES QUIRURGICAS	33	2h 11'	2h 29'
ORTOPEDIA ONCOLOGICA	16	1h 29'	1h 51'
AMPUTACION SUPRACONDILEA DE FEMUR	3	1h 25'	1h 40'
BIOPSIA Y CURETAJE DE TUMOR OSEO DE FEMUR	2	1h 5'	2h 17'
OTRAS OPERACIONES	11	1h 35'	1h 50'
CIRUGIA PLASTICA RECONSTRUCTIVA	17	2h 50'	3h 5'
INJERTO DE PIEL	3	1h 46'	2h 5'
RECONSTRUCCION CON COLGAJO INDIANO	2	2h 27'	2h 45'
OTRAS OPERACIONES	12	3h 10'	3h 24'
GINECOLOGIA	39	1h 28'	1h 47'
CONO FRIO DE CERVIX	4	0h 28'	0h 43'
ESTADIAJE DE ENDOMETRIO (CANCER)	3	2h 11'	2h 28'
ANEXECTOMIA DERECHA+CONGELACION	2	1h 20'	1h 37'
BIOPSIAS MULTIPLES	2	0h 55'	1h 17'
CITORREDUCCION OPTIMA DE OVARIO	2	3h 17'	3h 42'
CITORREDUCCION SUBOPTIMA DE OVARIO	2	1h 47'	2h 2'
EPBA + CONO FRIO	2	0h 12'	0h 32'
OTRAS OPERACIONES	22	1h 32'	1h 52'
NEUROCIRUGIA	28	3h 27'	3h 50'
CRANEOTOMIA TEMPORAL Y RESECCION AMPLIA DE TUMOR	3	5h 55'	6h 25'
DERIVACION VENTRICULO-PERITONEAL O ATRIAL UNILATERAL	3	1h 23'	1h 45'
CRANEOTOMIA FRONTAL Y RESECCION AMPLIA DE TUMOR	2	3h 47'	4h 2'
OTRAS OPERACIONES	20	3h 21'	3h 45'



PERU

Ministerio de Salud

Instituto Nacional de Enfermedades Neoplásicas
Departamento de Epidemiología y Estadística del Cáncer**INDICADORES DE OPERACIONES PRINCIPALES**
OCTUBRE - 2012

INDICADOR	TOTAL	Tiempo Operación	Tiempo Anestesia
UNIDAD DE MEDIDA	Nro.	Promedio (horas)	Promedio (horas)
DIRECCION DE CIRUGIA			
MAMAS Y TEJIDOS BLANDOS	55	1h 26'	1h 42'
MASTECTOMIA RADICAL MODIFICADA	9	1h 18'	1h 35'
MASTECTOMIA TOTAL	9	1h 38'	1h 55'
CUADRANTECTOMIA DE MAMA	4	1h 47'	1h 57'
MASTECTOMIA RADICAL	4	1h 27'	1h 41'
MASTECTOMIA TOILETTE	4	1h 37'	1h 52'
RESECCION LOCAL AMPLIA	4	1h 28'	1h 53'
TUMORECTOMIA DE MAMA	4	0h 48'	1h 2'
AMPLIACION DE MARGENES DE MAMA	2	1h 12'	1h 25'
CUADRANTECTOMIA+DISECCION RADICAL AX.	2	1h 15'	1h 32'
DISECCION INGUINO CRURAL	2	0h 55'	1h 2'
RESECCION DE MICROCALCIFICACIONES LOCALIZADAS POR AR	2	1h 2'	1h 35'
RESECCION LOCAL AMPLIA DE TUMOR MUSLO	2	1h 32'	1h 47'
OTRAS OPERACIONES	7	1h 40'	1h 55'
TORAX	22	1h 48'	2h 8'
COLOCACION CATETER VENOSO CENTRAL	7	0h 19'	0h 30'
ESTERNOTOMIA PARCIAL	2	4h 32'	5h 5'
TORACOTOMIA POSTERO LATERAL	2	2h 57'	3h 22'
VIDEOTORACOSCOPIA - BIOPSIAS MULTIPLES	2	1h 7'	1h 32'
OTRAS OPERACIONES	9	2h 14'	2h 37'
UROLOGIA	39	2h 14'	2h 37'
ORQUIDECTOMIA RADICAL	6	0h 58'	1h 9'
BIOPSIA DE TESTICULO	3	0h 58'	1h 9'
NEFRECTOMIA RADICAL	3	0h 28'	0h 36'
PROSTATECTOMIA RADICAL	3	2h 45'	3h 5'
RESECCION TRANS URETRAL DE PROSTATA	3	2h 41'	2h 55'
URETROCISTOSCOPIA	3	1h 31'	1h 50'
NEFRECTOMIA RADICAL LAPAROSCOPICA	2	0h 42'	0h 55'
OTRAS OPERACIONES	16	0h 42'	0h 55'

NOTA: Huelga Médica (18-09 al 20-10-2012)

PROMEDIO DE DIAS PRE Y POST OPERATORIO - OCTUBRE 2012

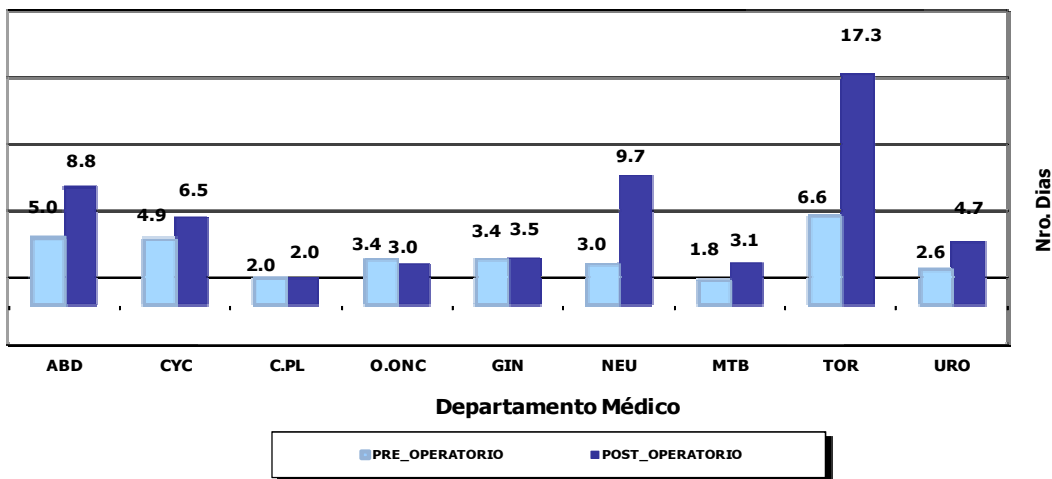

DIAS PRE Y POST OPERATORIO - OCTUBRE 2012

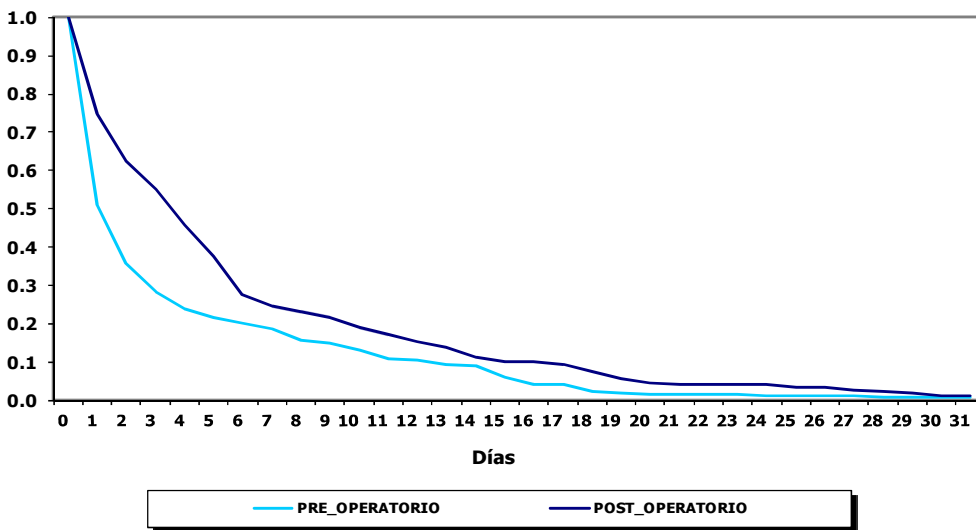

VIII.- INDICADORES DE HOSPITALIZACION

OCTUBRE - 2012

1.- INDICADORES DE HOSPITALIZACION POR DEPARTAMENTO MEDICO

PROMEDIO DE PERMANENCIA	TOTAL	HOSPITALAR	SERVICIO BAJO TARIFARIO DIFER	EMERGENCIA
	Nº Dias Estanc. ----- Total Egresos	Nº Dias Estanc. ----- Total Egresos	Nº Dias Estanc. ----- Total Egresos	Nº Dias Estanc. ----- Total Egresos
DEPARTAMENTOS MEDICOS				
TOTAL	10.4	12.1	8.2	4.2
DIRECCION DE CIRUGIA	7.7	8.0	13.2	3.0
ABDOMEN	11.0	11.7	22.3	2.6
CABEZA Y CUELLO	6.7	6.6	13.3	2.0
CIRUGIA PLASTICA Y RECONSTRUCTIVA	1.0	1.0	-	-
ORTOPEDIA ONCOLOGICA	6.1	6.1	7.0	5.0
GINECOLOGIA	8.1	8.7	17.0	3.9
NEUROCIROLOGIA	10.0	13.4	8.7	2.5
MAMAS Y TEJIDOS BLANDOS	5.5	5.4	23.0	2.8
TORAX	10.3	11.5	-	2.5
UROLOGIA	6.3	6.4	10.7	2.8
DIRECCION DE MEDICINA	12.9	17.2	6.6	4.7
ONCOLOGIA MEDICA	12.1	17.1	6.6	4.8
ONCOLOGIA PEDIATRICA (!)	16.6	17.4	-	3.3

(!) En Pediatría se han considerado todos los egresos de pacientes menores de 14 años.

Nota. Huelga Médica del 18 de Setiembre al 20 de Octubre 2012

2.- INDICADORES DE HOSPITALIZACION POR AREA HOSPITALARIA

OCTUBRE - 2012

AREA HOSPITALARIA	Promedio Permanencia	Porcentaje Ocupación	Rendimiento Cama	Observación
Unidad de Medida	Nº Dias Estanc. ----- Tot.Egre+Trasl	Dia-Cama Ocupada ----- x100 Dias Cama Disponib	Tot. Egresos+Trasl ----- Nº Camas utilizadas	No se utilizaron las camas siguientes
TOTAL	-	73.5%	3.1	
EMERGENCIA	3.4	95.6%	11.1	
- Camas	3.4	96.1%	12.5	
- Camillas	3.5	94.8%	9.6	(se uso 3 camillas)
SALA COMUN	8.0	55.9%	2.0	
- 4to. Este	8.1	54.8%	1.9	458
- 5to. Este	7.7	48.4%	1.8	573
- 6to. Este	8.1	66.9%	2.3	
SERVICIO BAJO TARIFARIO DIFERENCIADO	8.2	80.2%	3.5	
- 4to. Oeste	9.3	79.7%	3.0	
- 5to. Oeste	7.5	80.6%	3.9	
SEPIN 3ero.O	15.6	91.1%	1.8	
TAMO 3ero.O	10.3	40.9%	1.0	
PEDIATRIA	17.8	89.8%	1.7	717
UCI	6.6	67.3%	4.2	428
UTM 6to.O	8.7	97.6%	3.4	
UTI	5.6	52.1%	3.5	341
ADOLESCENTES	9.1	95.2%	3.4	
AISLADOS	11.7	71.0%	2.2	
CLINICA DE DIA	1.6	31.4%	6.2	
RECUPERACION (*)	-	-	-	(14 camas no se utilizaron)

(*) Ver Cuadro # 5, página 63: (Movimiento del Servicio de Recuperación)

Nota. A partir de Febrero se bloqueo camillas en Emerg y una Cama 5to.Este .

En el Servicio de UTI la cama 339 no existe y en UTM las camas 626,628,630 estas camas no se están utilizando debido que la habitación está en reparación.



PERU

Ministerio de Salud

Instituto Nacional de Enfermedades Neoplásicas
Departamento de Epidemiología y Estadística del Cáncer**3.- BASE DE DATOS HOSPITALIZACION
OCTUBRE - 2012**

EGRESOS	TOTAL			HOSPITALAR			SERVICIO BAJO TARIFARIO DIFERENCIADO			EMERGENCIA		
	Total Egresos (vivos y fallecidos)	Egresos (vivos y fallecidos) < 48 horas	Total estancias Egresados (vivos y fall)	Total Egresos (vivos y fallecidos)	Egresos (vivos y fallecidos) < 48 horas	Días estancias Egresados (vivos y fall)	Total Egresos (vivos y fallecidos)	Egresos (vivos y fall) < 48 horas	Días estancias Egresados (vivos y fallecidos)	Total Egresos (vivos y fallecidos)	Egresos (vivos y fallecidos) < 48 horas	Días estancias Egresados (vivos y fallecidos)
TOTAL	749	115	7,773	547	66	6,596	83	7	682	119	42	495
DIRECCION DE CIRUGIA	366	78	2,830	305	58	2,441	20	0	264	41	20	125
ABDOMEN	59	9	648	48	4	560	3	0	67	8	5	21
CABEZA Y CUELLO	82	28	551	77	26	507	3	0	40	2	2	4
CIRUGIA PLASTICA Y RECONSTRUCTIVA	1	1	1	1	1	1	0	0	0	0	0	0
ORTOPEdia ONCOLOGICA	14	1	85	12	1	73	1	0	7	1	0	5
GINECOLOGIA	61	11	492	47	8	411	2	0	34	12	3	47
NEUROCIrUGIA	29	5	290	16	1	214	7	0	61	6	4	15
MAMAS Y TEJIDOS BLANDOS	62	18	338	56	16	301	1	0	23	5	2	14
TORAX	15	1	154	13	0	149	0	0	0	2	1	5
UROLOGIA	43	4	271	35	1	225	3	0	32	5	3	14
DIRECCION DE MEDICINA	383	37	4,943	242	8	4,155	63	7	418	78	22	370
ONCOLOGIA MEDICA	317	34	3,849	180	7	3,074	63	7	418	74	20	357
ONCOLOGIA PEDIATRICA (!)	66	3	1,094	62	1	1,081	0	0	0	4	2	13

(!) En Pediatría se han considerado todos los egresos de pacientes menores de 14 años.

Nota. Huelga Médica del 18 de Setiembre al 20 de Octubre 2012

**BASE DE DATOS HOSPITALIZACION POR AREA HOSPITALARIA
OCTUBRE - 2012**

AREA HOSPITALARIA	Egresos + Traslados Viv y fallec	Egre+Trasl. Vivos y Fallec. < 48 hrs.	Días Estanc. Vivos y Fallecidos	Nº días Mes	Nº de Camas Utilizadas	Días Cama Disponibles	Días Cama Ocupadas	Egresos	Nº de (!) Camas Reales
TOTAL	1,136	273	8,441	31	362	11,129	8,176	749	378
EMERGENCIA	300	143	1,032	31	27	775	741	119	24
- Camas	175	86	596		14	465	447	86	14
- Camillas	125	57	436		13	310	294	33	10
SALA COMUN	286	11	2,280	31	143	4,495	2,514	256	145
- 4to. Este	99	4	802		51	1,612	883	89	52
- 5to. Este	94	2	728		51	1,612	781	86	52
- 6to. Este	93	5	750		41	1,271	850	81	41
SERVICIO BAJO TARIFARIO DIFERENCIAD	85	8	694	31	24	744	597	83	24
- 4to. Oeste	30	3	280		10	310	247	28	10
- 5to. Oeste	55	5	414		14	434	350	55	14
SEPIN 3ero.O	39	3	610		22	682	621	24	22
TAMO 3ero.O	3	0	31		3	93	38	1	3
PEDIATRIA	68	5	1,212		41	1,302	1,169	59	42
UCI	25	6	164		6	217	146	10	7
UTM 6to.O	96	16	837		28	868	847	58	28
UTI	21	6	118		6	217	113	7	7
ADOLESCENTES	132	11	1,204		39	1,209	1,151	72	39
ATSLADOS	13	0	152		6	186	132	8	6
CLINICA DE DIA	68	64	107		11	341	107	52	11
RECUPERACION (*)	-	-	-		6	-	-	-	20

(*) Ver Cuadro # 5, página 63: (Movimiento del Servicio de Recuperación)

Nota. A partir de Febrero se bloqueo camillas en Emergy y una Cama Sto.Este .

En el Servicio de UTI la cama 339 no existe y en UTM las camas 626,628,630 estas camas no se están utilizando debido que la habitación está en reparación.

**CUADRO DE RESUMEN SEGÚN EGRESOS + TRASLADOS
OCTUBRE - 2012**

AREA HOSPITALARIA	Nº Camas Utilizadas	Dias Cama Disponible	Egresos + Traslados	Días Cama Ocupada	Días Estancias Egre. +Tras.	Promedio de Permanencia	Rendimiento	% de Ocup. Grado de Uso	Intervalo de Sustitución
TOTAL	362	11,129	1,136	8,176	8,441	7.4	3.1	73.5	2.60
EMERGENCIA	27	775	300	741	1,032	3.4	11.1	95.6	0.1
SALA COMUN	143	4,495	286	2,514	2,280	8.0	2.0	55.9	6.9
SERVICIO BAJO TARIFARIO DIFERENCIAD	24	744	85	597	694	8.2	3.5	80.2	1.7
SEPIN	22	682	39	621	610	15.6	1.8	91.1	1.6
TAMO	3	93	3	38	31	10.3	1.0	40.9	18.3
PEDIATRIA	41	1,302	68	1,169	1,212	17.8	1.7	89.8	2.0
UCI	6	217	25	146	164	6.6	4.2	67.3	2.8
UTM	28	868	96	847	837	8.7	3.4	97.6	0.2
UTI	6	217	21	113	118	5.6	3.5	52.1	5.0
ADOLESCENTES	39	1,209	132	1,151	1,204	9.1	3.4	95.2	0.4
AISLADOS	6	186	13	132	152	11.7	2.2	71.0	4.2
CLINICA DE DIA	11	341	68	107	107	1.6	6.2	31.4	3.4
RECUPERACION	6	-	-	-	-	-	-	-	-

**4.- EGRESOS POR AREA HOSPITALARIA Y SEXO
OCTUBRE - 2012**

AREA HOSPITALARIA	SEXO	Egresos (Vivos y Fallecidos)	Días Estancias (Vivos y Fallecidos)	Promedio de Permanencia
TOTAL	TOTAL	749	7,773	10.4
	Masc	299	3,626	12.1
	Fem	450	4,147	9.2
EMERGENCIA	Total	119	495	4.2
	Masc	46	222	4.8
	Fem	73	273	3.7
SALA COMUN	Total	256	2,404	9.4
	Masc	84	835	9.9
	Fem	172	1,569	9.1
SERVICIO BAJO TARIFARIO DIFERENCIADO	Total	83	682	8.2
	Masc	39	367	9.4
	Fem	44	315	7.2
SEPIN	Total	24	635	26.5
	Masc	9	185	20.6
	Fem	15	450	30.0
TAMO	Total	1	21	21.0
	Masc	1	21	21.0
	Fem	0	0	0.0
PEDIATRIA	Total	59	961	16.3
	Masc	29	514	17.7
	Fem	30	447	14.9
U.C.I.	Total	10	226	22.6
	Masc	4	148	37.0
	Fem	6	78	13.0
U.T.M	Total	58	856	14.8
	Masc	23	387	16.8
	Fem	35	469	13.4
U.T.I	Total	7	172	24.6
	Masc	5	170	34.0
	Fem	2	2	1.0
ADOLESCENTES	Total	72	1,082	15.0
	Masc	43	624	14.5
	Fem	29	458	15.8
AISLADOS	Total	8	168	21.0
	Masc	4	136	34.0
	Fem	4	32	8.0
CLINICA DE DIA	Total	52	71	1.4
	Masc	12	17	1.4
	Fem	40	54	1.4

Nota. Huelga Médica del 18 de Setiembre al 20 de Octubre 2012

**5.- MOVIMIENTO DEL SERVICIO DE RECUPERACION
OCTUBRE - 2012**

DEPARTAMENTO MEDICO	Nº Pac	Estancias Minutos	Promedio de Permanencia		Estancias Horas	Nº Días del Mes	Nº Camas Utilizadas	Rendimiento de Cama
			Horas	Minutos				
ABDOMEN	30	40,655	22	35	677	31	9	3.3
CABEZA Y CUELLO	28	33,995	20	14	566	31	14	2.0
CIRUGIA PLASTICA - REC	3	2,095	11	38	34	31	3	1.0
ORTOPEdia ONCOLOGICA	7	7,710	18	21	128	31	4	1.8
GINECOLOGIA	13	16,670	21	22	277	31	8	1.6
NEUROCIrUGIA	16	18,425	19	12	307	31	4	4.0
TORAX	8	10,200	21	15	170	31	7	1.1
MAMAS Y TEJIDOS BLANDOS	15	16,175	17	58	269	31	9	1.7
UROLOGIA	21	25,335	20	6	422	3	11	1.9
TOTAL	141	171,260	20	15	2854	31	15	9.4

AREA HOSPITALARIA	Nº Pac	Estancias Minutos	Promedio de Permanencia		Estancias Horas	Nº Días del Mes	Nº Camas Utilizadas	Rendimiento de Cama
			Horas	Minutos				
ADOLESCENTES	3	2,930	16	17	48	31	2	1.5
AISLADOS	1	930	15	30	15	31	1	1.0
CLINICA DE DIA	19	20,585	18	3	343	31	12	1.6
EL SERVICIO	8	9,340	19	28	155	31	5	1.6
EMERGENCIA-HOSPITAL	13	21,205	27	11	353	31	7	1.9
PEDIATRIA	3	3,950	21	57	65	31	2	1.5
UTM	1	1,060	17	40	17	31	1	1.0
SALA COMUN (4to.E. 5to.E)	63	75,970	20	6	1266	31	13	4.8
SALA COMUN (6to.E)	30	35,290	19	36	588	31	9	3.3
TOTAL	141	171,260	20	15	2854	31	15	9.4

Nº CAMAS	Nº Pac	Estancias Minutos	Promedio de Permanencia		Estancias Horas
			Horas	Minutos	
211	17	20,975	20	34	349
212	15	17,075	18	58	284
213	15	17,035	18	56	283
214	10	13,105	21	51	218
215	6	6,875	19	6	114
216	6	7,855	21	49	130
217	4	4,645	19	21	77
218	1	1,740	29	0	29
219	2	2,085	17	23	34
220	6	7,220	20	3	120
221	6	7,650	21	15	127
222	8	8,925	18	36	148
223	14	17,280	20	34	288
224	15	18,185	20	12	303
225	16	20,610	21	28	343
TOTAL	141	171,260	20	15	2854

Nota: Huelga Médica del 18 de Setiembre al 20 de Octubre 2012

6.- REPRESENTACION GRAFICA DE INDICADORES DE HOSPITALIZACION

PROMEDIO DE PERMANENCIA DE LOS EGRESOS HOSPITALAR POR DEPARTAMENTOS MEDICOS

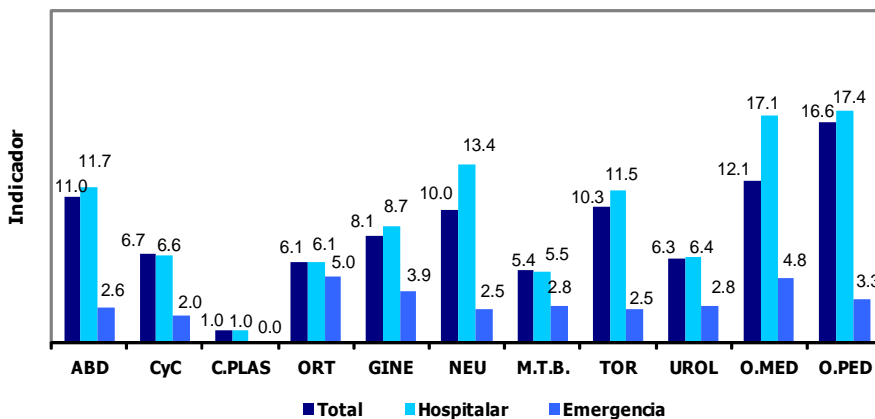

PROMEDIO DE PERMANENCIA EMERGENCIA

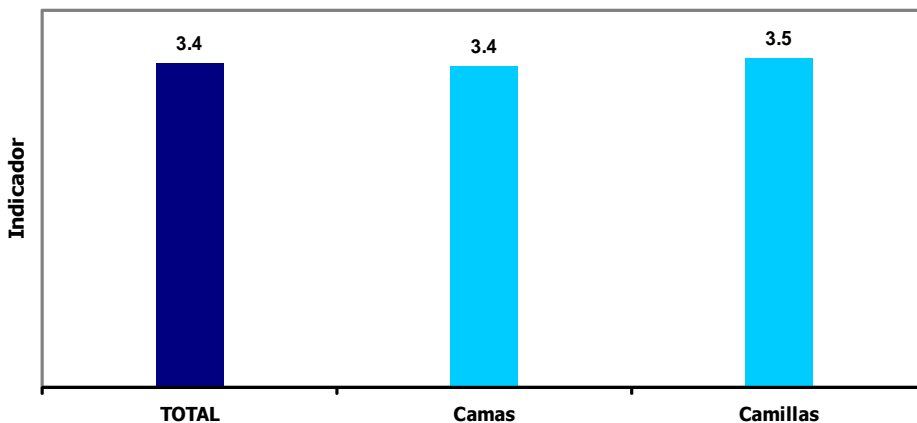

PROMEDIO DE PERMANENCIA SALA COMUN

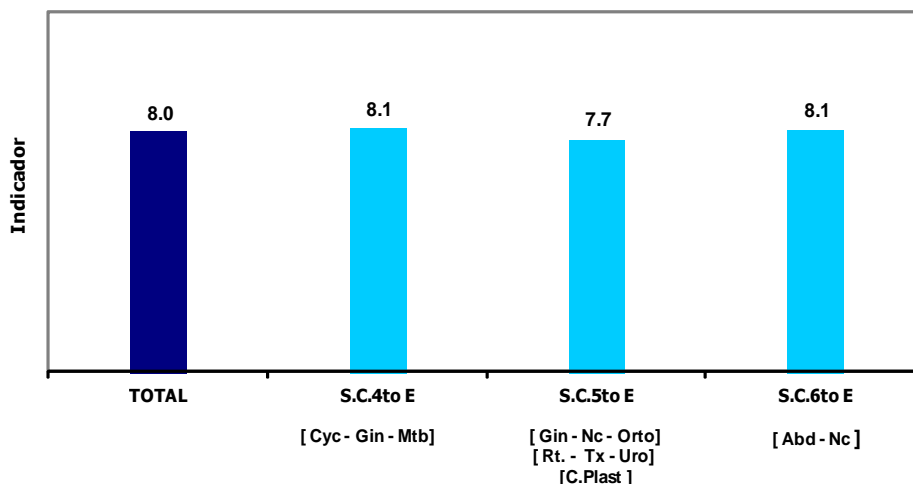

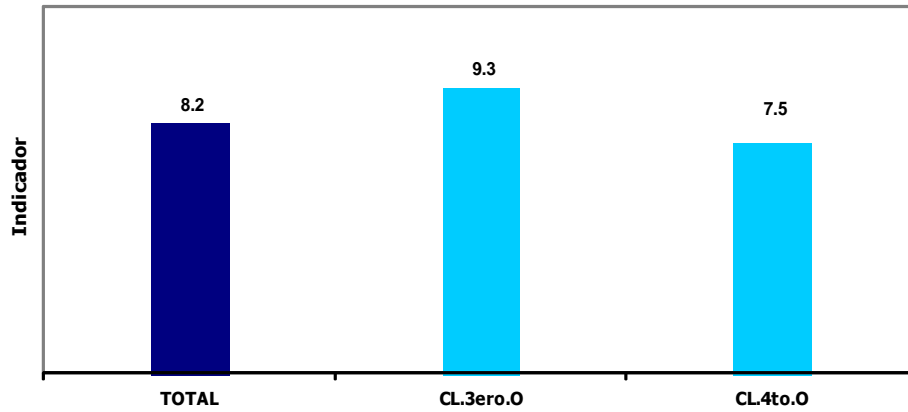
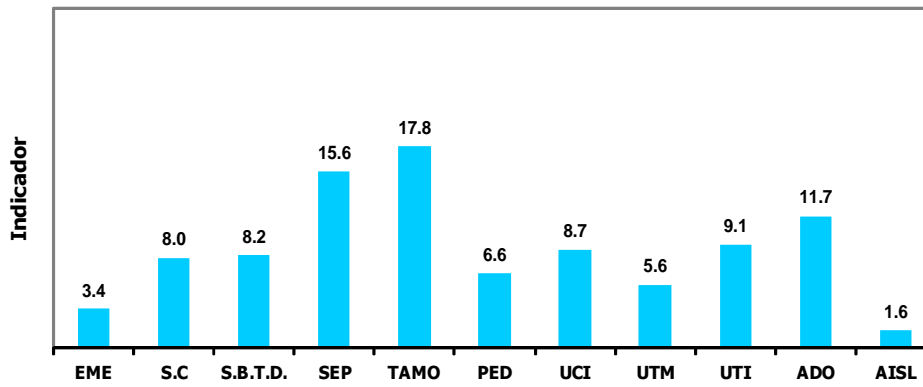
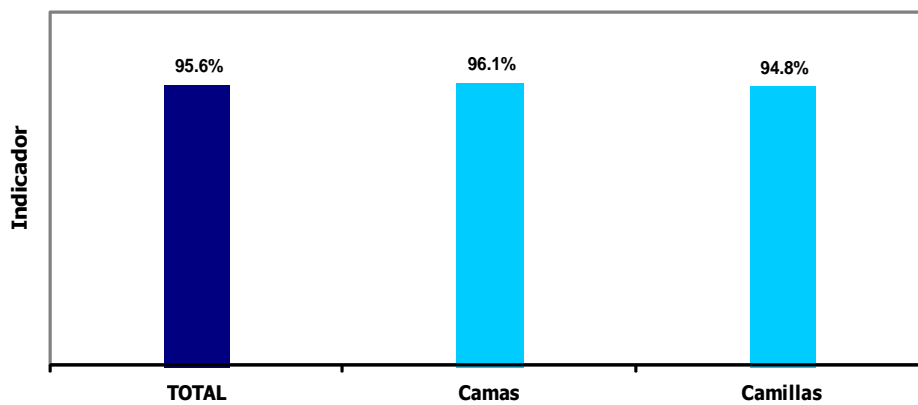
**PROMEDIO DE PERMANENCIA
SERVICIO BAJO TARIFARIO DIFERENCIADO****PROMEDIO DE PERMANENCIA
AREA HOSPITALARIA****PORCENTAJE DE OCUPACION DE LA CAMA
EMERGENCIA**

**PORCENTAJE DE OCUPACION DE LA CAMA
SALA COMUN**

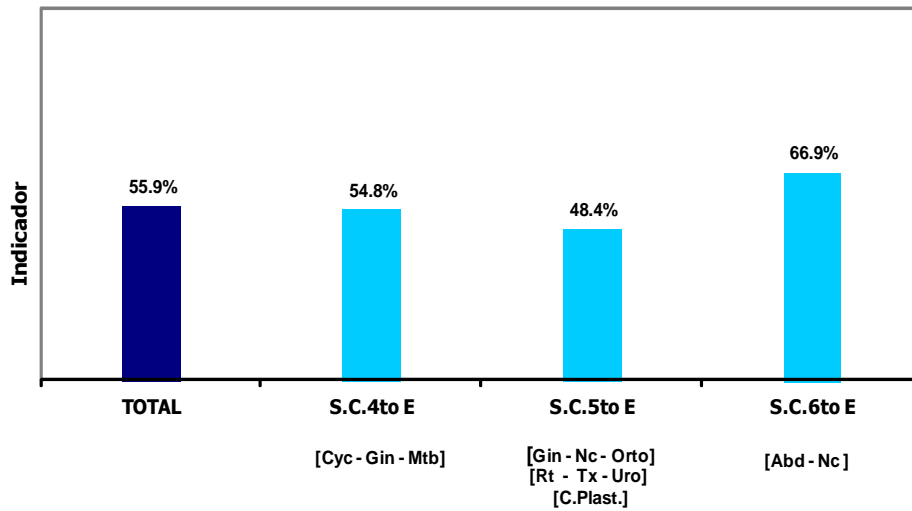

**PORCENTAJE DE OCUPACION DE LA CAMA
SERVICIO BAJO TARIFARIO DIFERENCIADO**

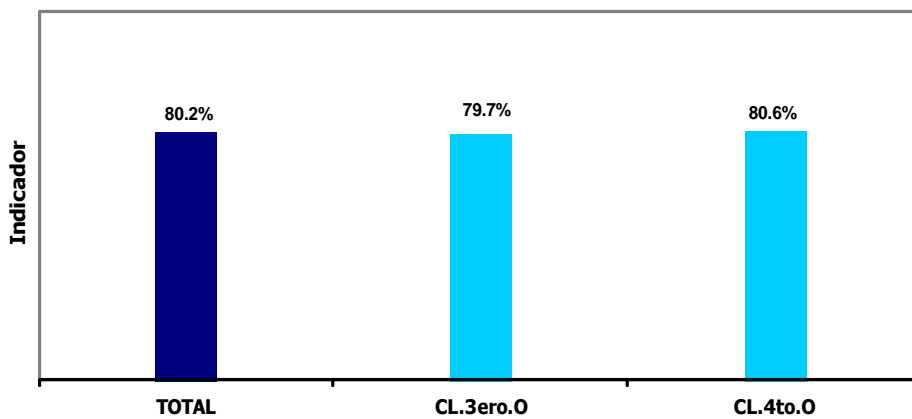

**PORCENTAJE DE OCUPACION DE LA CAMA
AREA HOSPITALARIA**

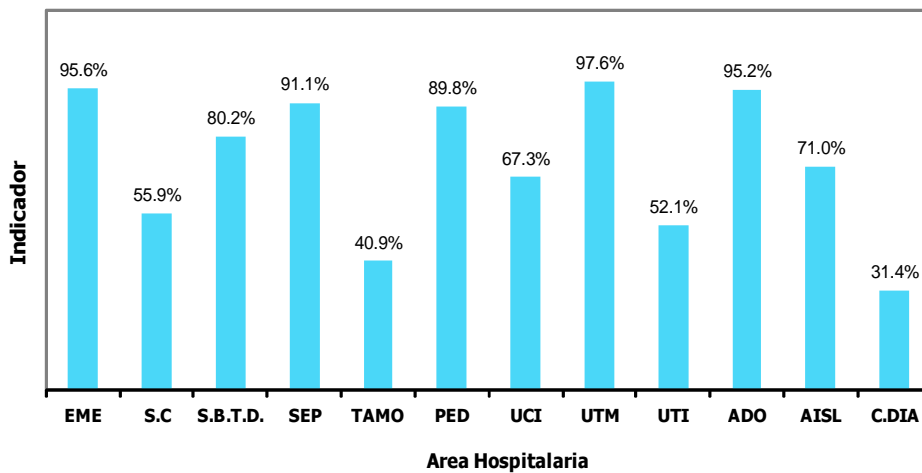

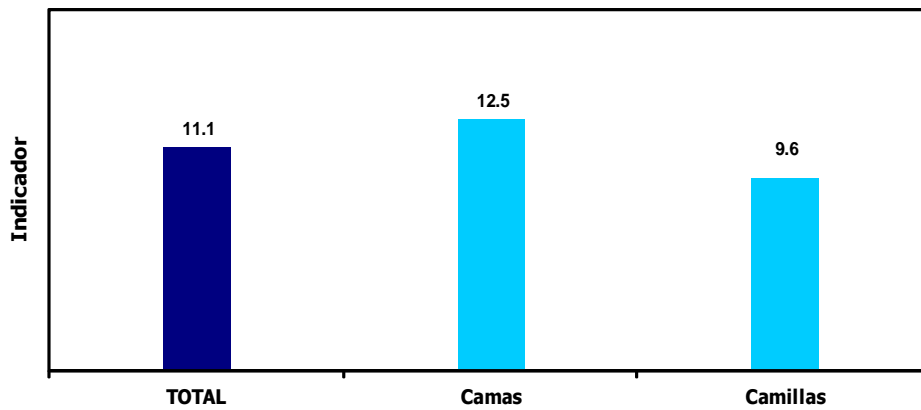
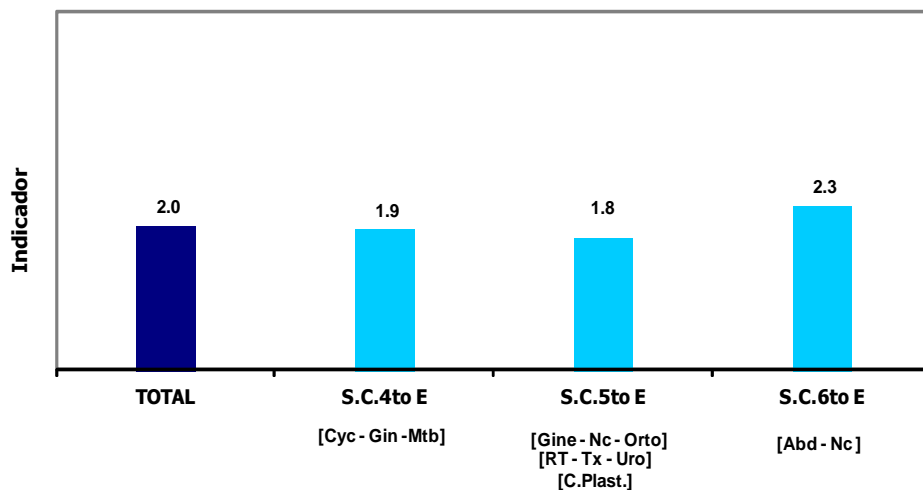
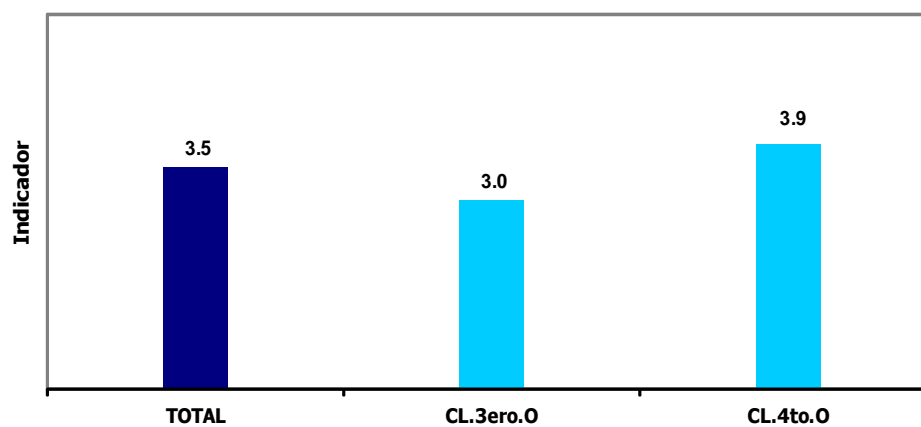
RENDIMIENTO DE LA CAMA EMERGENCIA**RENDIMIENTO DE LA CAMA SALA COMUN****RENDIMIENTO DE LA CAMA SERVICIO BAJO TARIFARIO DIFERENCIADO**

**RENDIMIENTO DE LA CAMA
AREA HOSPITALARIA**

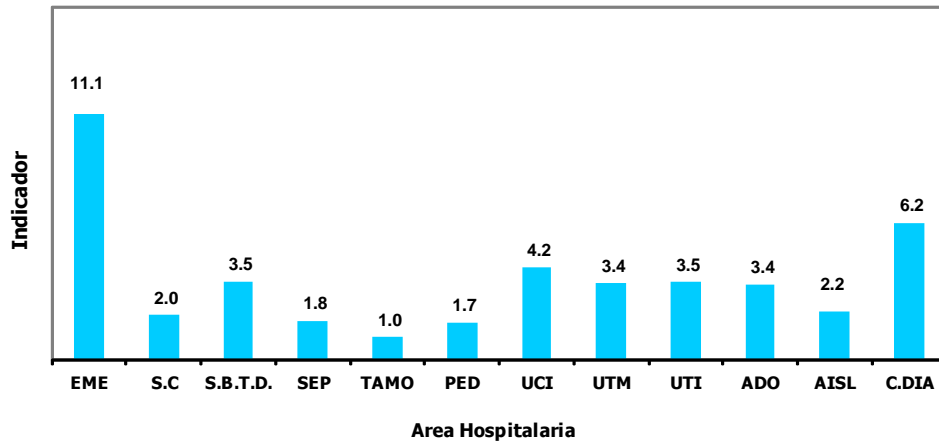

**7.- INDICADORES DE HOSPITALIZACION POR EDAD Y SEXO
OCTUBRE - 2012**

INDICADORES DE HOSPITALIZACION		Promedio de Permanencia
Grupo de Edad	SEXO	Nº Dias Estancias
		----- Total Egresos
TOTAL	TOTAL	10.4
	Masc	12.1
	Fem	9.2
[0 - 14]	Total	6.6
	Masc	6.1
	Fem	7.3
[15 - 19]	Total	13.2
	Masc	15.4
	Fem	10.1
[20 - 34]	Total	14.6
	Masc	16.6
	Fem	12.7
[35 - 44]	Total	10.5
	Masc	15.4
	Fem	9.3
[45 - 64]	Total	8.7
	Masc	10.6
	Fem	7.9
[≥ 65]	Total	11.0
	Masc	11.9
	Fem	10.2

INDICADORES DE HOSPITALIZACION		Promedio de Permanencia
Departamento Médico y Sexo	SEXO	Nº Dias Estancias
		----- Total Egresos
TOTAL	TOTAL	10.4
	Masc	12.1
	Fem	9.2
ABDOMEN	Total	11.0
	Masc	12.4
	Fem	9.8
CABEZA Y CUELLO	Total	6.7
	Masc	8.6
	Fem	5.9
CIRUGIA PLASTICA Y RECONSTRUCTIVA	Total	1.0
	Masc	(&)
	Fem	1.0
ORTOPEDIA ONCOLOGICA	Total	6.1
	Masc	5.5
	Fem	6.5
GINECOLOGIA	Total	8.1
	Masc	(&)
	Fem	8.1
NEUROCIRUGIA	Total	10.0
	Masc	10.7
	Fem	9.4
MAMAS Y TEJIDOS BLANDOS	Total	5.3
	Masc	6.1
	Fem	5.2
TORAX	Total	10.3
	Masc	10.1
	Fem	10.4
UROLOGIA	Total	6.3
	Masc	6.4
	Fem	5.7
ONCOLOGIA MEDICA	Total	12.2
	Masc	13.2
	Fem	11.3
ONCOLOGIA PEDIATRICA	Total	16.6
	Masc	19.7
	Fem	13.7

**8.- BASE DE DATOS HOSPITALIZACION POR EDAD Y SEXO
OCTUBRE - 2012**

BASE DE DATOS DE HOSPITALIZACION			
Grupo de Edad	SEXO	Total Egresos (vivos y fallecidos)	Total días estancia egresados (vivos y fallecidos)
TOTAL	TOTAL	749	7,773
	Masc	299	3,626
	Fem	450	4,147
[0 - 14]	Total	94	625
	Masc	50	305
	Fem	44	320
[15 - 19]	Total	63	833
	Masc	37	570
	Fem	26	263
[20 - 34]	Total	111	1,621
	Masc	54	899
	Fem	57	722
[35 - 44]	Total	85	894
	Masc	17	262
	Fem	68	632
[45 - 64]	Total	240	2,088
	Masc	69	734
	Fem	171	1,354
[≥ 65]	Total	156	1,712
	Masc	72	856
	Fem	84	856

BASE DE DATOS DE HOSPITALIZACION			
Departamento Médico y Sexo	SEXO	Total Egresos (vivos y fallecidos)	Total días estancia egresados (vivos y fallecidos)
TOTAL	TOTAL	749	7,773
	Masc	299	3,626
	Fem	450	4,147
ABDOMEN	Total	59	648
	Masc	26	323
	Fem	33	325
CABEZA Y CUELLO	Total	82	551
	Masc	25	216
	Fem	57	335
CIRUGIA PLASTICA Y RECONSTRUCTIVA	Total	1	1
	Masc	0	0
	Fem	1	1
ORTOPEDIA ONCOLOGICA	Total	14	85
	Masc	6	33
	Fem	8	52
GINECOLOGIA	Total	61	492
	Masc	0	0
	Fem	61	492
NEUROCIRUGIA	Total	29	290
	Masc	13	139
	Fem	16	151
MAMAS Y TEJIDOS BLANDOS	Total	62	330
	Masc	7	43
	Fem	55	287
TORAX	Total	15	154
	Masc	7	71
	Fem	8	83
UROLOGIA	Total	43	271
	Masc	36	231
	Fem	7	40
ONCOLOGIA MEDICA	Total	317	3,857
	Masc	147	1,941
	Fem	170	1,916
ONCOLOGIA PEDIATRICA	Total	66	1,094
	Masc	32	629
	Fem	34	465

9.- REPRESENTACION GRAFICA DE INDICADORES DE HOSPITALIZACION

TOTAL DE EGRESOS POR GRUPO DE EDAD Y SEXO

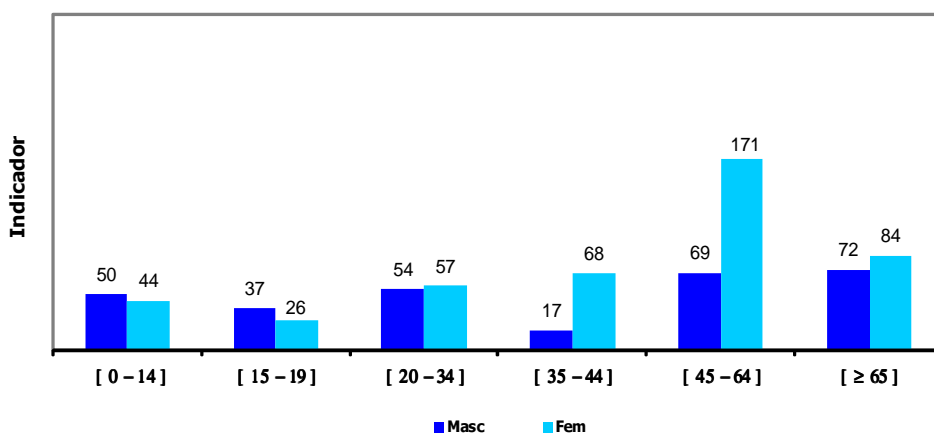

PROMEDIO DE PERMANENCIA DE LOS EGRESOS SEGÚN GRUPO DE EDAD Y SEXO

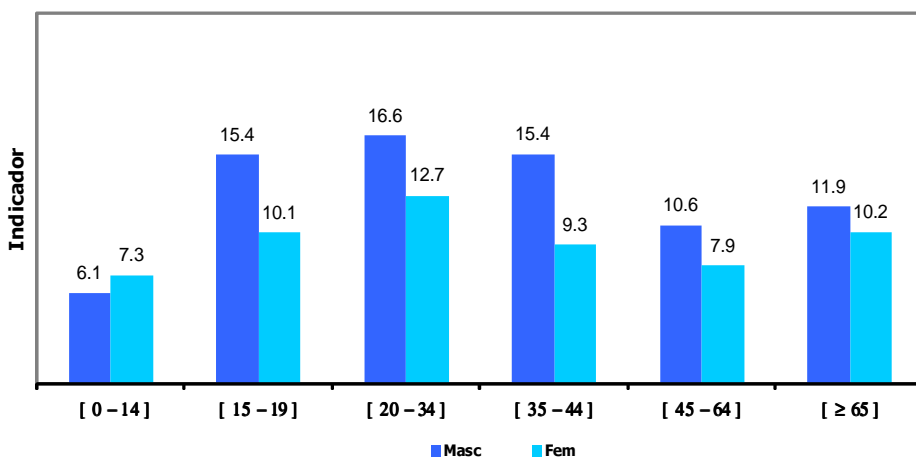

PROMEDIO DE PERMANENCIA DE LOS EGRESOS POR DEPARTAMENTOS MEDICOS Y SEXO

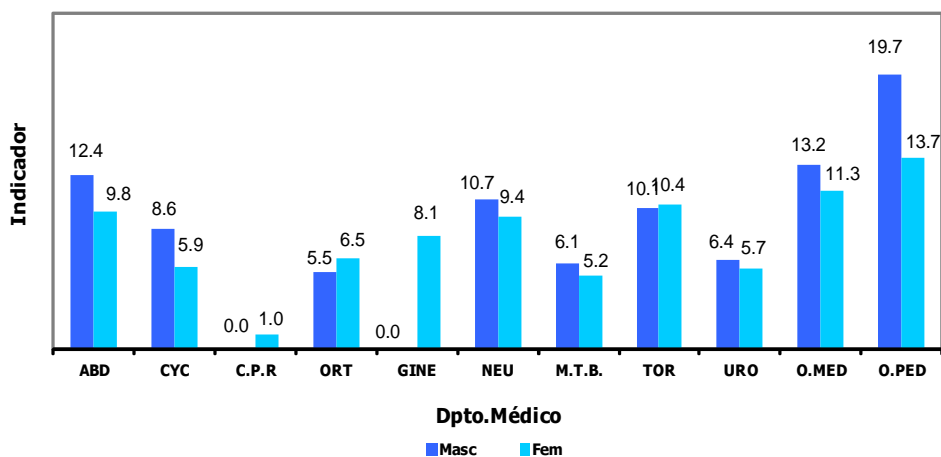



PERU

Ministerio de Salud

Instituto Nacional de Enfermedades Neoplásicas
Departamento de Epidemiología y Estadística del Cáncer

IX.- INDICADORES DE CALIDAD

OCTUBRE - 2012

1.- INDICADORES DE CALIDAD POR DEPARTAMENTOS MEDICOS

DEPARTAMENTO MEDICOS	TOTAL				
	Porcentaje Mortalidad Bruta	Porcentaje Mortalidad Neta	Porcentaje Mort. Post-Op (< 10 d.)	Porcentaje Mort. Post-Op (< 30 d.)	Porcentaje Necropsias
Unidad de Medida	$\frac{\text{Total Fallecidos}}{\text{Total Egresos}} \times 100$	$\frac{\text{Total Fallec >48h}}{\text{T.Egre. - Egre. <48h}} \times 100$	$\frac{\text{Fallec.Post.Operat.}}{\text{Total Operaciones}} \times 100$	$\frac{\text{Fallec.Post.Operat.}}{\text{Total Operaciones}} \times 100$	$\frac{\text{Nº Necropsias}}{\text{Total Fallecidos}} \times 100$
TOTAL	8.3%	5.8%	1.3%	2.3%	3.2%
DIRECCION DE CIRUGIA	4.4%	2.8%	1.3%	2.3%	0.0%
ABDOMEN	10.2%	4.0%	2.0%	6.0%	0.0%
CABEZA Y CUELLO	2.4%	0.0%	0.0%	0.0%	0.0%
CIRUGIA PLASTICA Y RECONSTRUCTIVA	0.0%	0.0%	0.0%	0.0%	(8)
ORTOPEDIA ONCOLOGICA	0.0%	0.0%	0.0%	0.0%	(8)
GINECOLOGIA	1.6%	2.0%	0.0%	0.0%	0.0%
NEUROCIRUGIA	6.9%	8.3%	4.5%	4.5%	0.0%
MAMAS Y TEJIDOS BLANDOS	1.6%	2.3%	0.0%	0.0%	0.0%
TORAX	13.3%	7.1%	4.3%	8.7%	0.0%
UROLOGIA	4.7%	2.6%	2.4%	2.4%	0.0%
DIRECCION DE MEDICINA	12.0%	8.4%	(#)	(#)	4.3%
ONCOLOGIA MEDICA	11.4%	8.5%	(#)	(#)	2.8%
ONCOLOGIA PEDIATRICA	15.2%	7.9%	(#)	(#)	10.0%

(8) No hubo fallecidos ni egresos.

(#) No aplicable

DEPARTAMENTOS MEDICOS	HOSPITALAR				
	Porcentaje Mortalidad Bruta	Porcentaje Mortalidad Neta	Porcentaje Mort. Post-Op (< 10 días)	Porcentaje Mort. Post-Op (< 30 días)	Porcentaje de Necropsias
Unidad de Medida	$\frac{\text{Total Fallecidos}}{\text{Total Egresos}} \times 100$	$\frac{\text{Total Fallec >48h}}{\text{T.Egre. - Egre. <48h}} \times 100$	$\frac{\text{Fallec.Post.Operat.}}{\text{Total Operaciones}} \times 100$	$\frac{\text{Fallec.Post.Operat.}}{\text{Total Operaciones}} \times 100$	$\frac{\text{Nº Necropsias}}{\text{Total Fallecidos}} \times 100$
TOTAL	5.9%	5.6%	1.4%	0.0%	6.3%
DIRECCION DE CIRUGIA	1.3%	1.6%	1.4%	0.0%	0.0%
ABDOMEN	2.1%	2.3%	2.2%	0.0%	0.0%
CABEZA Y CUELLO	0.0%	0.0%	0.0%	0.0%	(8)
CIRUGIA PLASTICA Y RECONSTRUCTIVA	0.0%	(8)	0.0%	0.0%	(8)
ORTOPEDIA ONCOLOGICA	0.0%	0.0%	0.0%	0.0%	(8)
GINECOLOGIA	2.1%	2.6%	0.0%	0.0%	0.0%
NEUROCIRUGIA	6.3%	6.7%	5.6%	0.0%	(8)
MAMAS Y TEJIDOS BLANDOS	0.0%	0.0%	0.0%	0.0%	(8)
TORAX	7.7%	7.7%	4.3%	0.0%	0.0%
UROLOGIA	0.0%	0.0%	2.5%	0.0%	(8)
DIRECCION DE MEDICINA	11.6%	9.8%	(#)	(#)	7.1%
ONCOLOGIA MEDICA	10.0%	10.4%	(#)	(#)	5.6%
ONCOLOGIA PEDIATRICA	(8)	(8)	(#)	(#)	10.0%

(8) No hubo fallecidos ni egresos.

(#) No aplicable

DEPARTAMENTOS MEDICOS	SERVICIO BAJO TARIFARIO DIFERENCIADO				
	Porcentaje Mortalidad Bruta	Porcentaje Mortalidad Neta	Porcentaje Mort. Post-Op (< 10 días)	Porcentaje Mort. Post-Op (< 30 días)	Porcentaje de Necropsias
Unidad de Medida	$\frac{\text{Total Fallecidos}}{\text{Total Egresos}} \times 100$	$\frac{\text{Total Fallec >48h}}{\text{T.Egre. - Egre. <48h}} \times 100$	$\frac{\text{Fallec.Post.Operat.}}{\text{Total Operaciones}} \times 100$	$\frac{\text{Fallec.Post.Operat.}}{\text{Total Operaciones}} \times 100$	$\frac{\text{Nº Necropsias}}{\text{Total Fallecidos}} \times 100$
TOTAL	4.8%	3.9%	0.0%	0.0%	0.0%
DIRECCION DE CIRUGIA	5.0%	5.0%	0.0%	0.0%	0.0%
ABDOMEN	0.0%	0.0%	0.0%	0.0%	(8)
CABEZA Y CUELLO	0.0%	0.0%	0.0%	0.0%	(8)
CIRUGIA PLASTICA Y RECONSTRUCTIVA	(8)	(8)	0.0%	0.0%	(8)
ORTOPEDIA ONCOLOGICA	0.0%	0.0%	0.0%	0.0%	(8)
GINECOLOGIA	0.0%	0.0%	0.0%	0.0%	(8)
NEUROCIRUGIA	14.3%	14.3%	0.0%	0.0%	0.0%
MAMAS Y TEJIDOS BLANDOS	0.0%	0.0%	0.0%	0.0%	(8)
TORAX	(8)	(8)	(8)	(8)	(8)
UROLOGIA	0.0%	0.0%	0.0%	0.0%	(8)
DIRECCION DE MEDICINA	4.8%	3.6%	(8)	(8)	0.0%
ONCOLOGIA MEDICA	4.8%	3.6%	(8)	(8)	0.0%
ONCOLOGIA PEDIATRICA	(8)	(8)	(8)	(8)	(8)
DIRECCION DE RADIOTERAPIA	(8)	(8)	(8)	(8)	(8)
RADIOTERAPIA	(8)	(8)	(8)	(8)	(8)

(8) No hubo fallecidos ni egresos.

(#) No aplicable

Nota. Huelga Médica del 18 de Setiembre al 20 de Octubre 2012



PERU

Ministerio de Salud

Instituto Nacional de Enfermedades Neoplásicas
Departamento de Epidemiología y Estadística del Cáncer

DEPARTAMENTOS MEDICOS	EMERGENCIA				
	Porcentaje Mortalidad Bruta	Porcentaje Mortalidad Neta	Porcentaje Mort. Post-Op (< 10 días)	Porcentaje Mort. Post-Op (< 30 días)	Porcentaje de Necropsias
Unidad de Medida	Total Fallecidos ----- x 100 Total Egresos	Total Fallec >48h ----- x 100 T.Egre. - Egre. <48h	Fallec.Post.Operat. ----- x 100 Total Operaciones	Fallec.Post.Operat. ----- x 100 Total Operaciones	Nº Necropsias ----- x 100 Total Fallecidos
TOTAL	21.8%	9.1%	(&)	(&)	0.0%
DIRECCION DE CIRUGIA	26.8%	14.3%	(&)	(&)	0.0%
ABDOMEN	62.5%	33.3%	(&)	(&)	0.0%
CABEZA Y CUELLO	100.0%	(&)	(&)	(&)	0.0%
CIRUGIA PLASTICA Y RECONSTRUCTIVA	(&)	(&)	(&)	(&)	(&)
ORTOPEDIA ONCOLOGICA	0.0%	0.0%	(&)	(&)	(&)
GINECOLOGIA	0.0%	0.0%	(&)	(&)	(&)
NEUROCIRUGIA	0.0%	0.0%	(&)	(&)	(&)
MAMAS Y TEJIDOS BLANDOS	20.0%	33.3%	(&)	(&)	0.0%
TORAX	50.0%	0.0%	(&)	(&)	0.0%
UROLOGIA	40.0%	50.0%	(&)	(&)	0.0%
DIRECCION DE MEDICINA	19.2%	7.1%	(#)	(#)	0.0%
ONCOLOGIA MEDICA	20.3%	7.4%	(#)	(#)	0.0%
ONCOLOGIA PEDIATRICA	(&)	(&)	(#)	(#)	(&)

2.- INDICADORES DE CALIDAD POR AREA HOSPITALARIA OCTUBRE - 2012

AREA HOSPITALARIA	Porcentaje Mortalidad Bruta	Porcentaje Mortalidad Neta	Porcentaje Mort. Post-Op (< 10 días)	Porcentaje Mort. Post-Op (< 30 días)	Porcentaje de Necropsias
	Total Fallecidos ----- x 100 Total Egresos	Total Fallec > 48h ----- x 100 T.Egre. - Egre. <48h	Fallec.Post.Operat. ----- x 100 Total Operaciones	Fallec.Post.Operat. ----- x 100 Total Operaciones	Nº Necropsias ----- x 100 Total Fallecidos
TOTAL	-	-	1.3%	2.3%	3.2%
EMERGENCIA	8.7%	4.5%	(&)	(&)	0.0%
SALA COMUN	0.7%	0.7%	1.5%	1.0%	0.0%
SERVICIO BAJO TARIFARIO DIFERENCIADO	4.7%	3.9%	0.0%	0.0%	0.0%
SEPIN	0.0%	0.0%	0.0%	0.0%	(&)
PEDIATRIA	10.3%	3.2%	0.0%	5.9%	0.0%
UCI	32.0%	42.1%	0.0%	0.0%	25.0%
UTM	5.2%	6.3%	33.3%	33.3%	0.0%
UTI	23.8%	33.3%	0.0%	0.0%	0.0%
ADOLESCENTES	1.5%	1.7%	0.0%	0.0%	0.0%
AISLADOS	23.1%	23.1%	(&)	(&)	0.0%
CLINICA DE DIA	0.0%	0.0%	0.0%	0.0%	(&)

(&) No hubo fallecidos

Nota. Huelga Médica del 18 de Setiembre al 20 de Octubre 2012

**3.- BASE DE DATOS DE FALLECIDOS POR DEPARTAMENTO MEDICO
OCTUBRE - 2012**

DEPARTAMENTOS MEDICOS	Total Fallecidos	Total Fallecidos < 48 hrs.	Total Fallecidos > 48 hrs.	Total Fallecidos Post Oper. <10 días	Total Fallecidos Post Oper. <30 días	Nº de Necropsias	Total de Operados Egresados
TOTAL	62	25	37	4	7	2	303
DIRECCION DE CIRUGIA	16	8	8	4	7	0	303
ABDOMEN	6	4	2	1	3	0	50
CABEZA Y CUELLO	2	2	0	0	0	0	51
CIRUGIA PLASTICA Y RECONSTRUCTIVA	0	0	0	0	0	0	18
ORTOPEDIA ONCOLOGICA	0	0	0	0	0	0	13
GINECOLOGIA	1	0	1	0	0	0	35
NEUROCIRUGIA	2	0	2	1	1	0	22
MAMAS Y TEJIDOS BLANDOS	1	0	1	0	0	0	49
TORAX	2	1	1	1	2	0	23
UROLOGIA	2	1	1	1	1	0	42
DIRECCION DE MEDICINA	46	17	29	0	0	2	0
ONCOLOGIA MEDICA	36	12	24	0	0	1	0
ONCOLOGIA PEDIATRICA	10	5	5	0	0	1	0

HOSPITALAR							
DEPARTAMENTOS MEDICOS	Total Fallecidos	Total Fallecidos < 48 hrs.	Total Fallecidos > 48 hrs.	Total Fallecidos Post Oper. <10 días	Total Fallecidos Post Oper. <30 días	Nro. de Necropsias	Nro. de Operados Egresados
TOTAL	32	5	27	4	0	2	284
DIRECCION DE CIRUGIA	4	0	4	4	0	0	284
ABDOMEN	1	0	1	1	0	0	46
CABEZA Y CUELLO	0	0	0	0	0	0	47
CIRUGIA PLASTICA Y RECONSTRUCTIVA	0	0	0	0	0	0	16
ORTOPEDIA ONCOLOGICA	0	0	0	0	0	0	12
GINECOLOGIA	1	0	1	0	0	0	34
NEUROCIRUGIA	1	0	1	1	0	0	18
MAMAS Y TEJIDOS BLANDOS	0	0	0	0	0	0	48
TORAX	1	0	1	1	0	0	23
UROLOGIA	0	0	0	1	0	0	40
DIRECCION DE MEDICINA	28	5	23	0	0	2	0
ONCOLOGIA MEDICA	18	0	18	0	0	1	0
ONCOLOGIA PEDIATRICA	10	5	5	0	0	1	0

SERVICIO BAJO TARIFARIO DIFERENCIADO							
DEPARTAMENTOS MEDICOS	Total Fallecidos	Total Fallecidos < 48 hrs.	Total Fallecidos > 48 hrs.	Total Fallecidos Post Oper. <10 días	Total Fallecidos Post Oper. <30 días	Nro. de Necropsias	Nro. de Operados Egresados
TOTAL	4	1	3	0	0	0	19
DIRECCION DE CIRUGIA	1	0	1	0	0	0	19
ABDOMEN	0	0	0	0	0	0	4
CABEZA Y CUELLO	0	0	0	0	0	0	4
CIRUGIA PLASTICA Y RECONSTRUCTIVA	0	0	0	0	0	0	2
ORTOPEDIA ONCOLOGICA	0	0	0	0	0	0	1
GINECOLOGIA	0	0	0	0	0	0	1
NEUROCIRUGIA	1	0	1	0	0	0	4
MAMAS Y TEJIDOS BLANDOS	0	0	0	0	0	0	1
TORAX	0	0	0	0	0	0	0
UROLOGIA	0	0	0	0	0	0	2
DIRECCION DE MEDICINA	3	1	2	0	0	0	0
ONCOLOGIA MEDICA	3	1	2	0	0	0	0
ONCOLOGIA PEDIATRICA	0	0	0	0	0	0	0
DIRECCION DE RADIOTERAPIA	0	0	0	0	0	0	0
RADIOTERAPIA	0	0	0	0	0	0	0

Nota. Huelga Médica del 18 de Setiembre al 20 de Octubre 2012

EMERGENCIA							
DEPARTAMENTOS MEDICOS	Total Fallecidos	Total Fallecidos < 48 hrs.	Total Fallecidos > 48 hrs.	Total Fallecidos Post Oper. <10 días	Total Fallecidos Post Oper. <30 días	Nro. de Necropsias	Nro. de Operados Egresados
TOTAL	26	19	7	0	7	0	0
DIRECCION DE CIRUGIA	11	8	3	0	7	0	0
ABDOMEN	5	4	1	0	3	0	0
CABEZA Y CUELLO	2	2	0	0	0	0	0
CIRUGIA PLASTICA Y RECONSTRUCTIVA	0	0	0	0	0	0	0
ORTOPEDIA ONCOLOGICA	0	0	0	0	0	0	0
GINECOLOGIA	0	0	0	0	0	0	0
NEUROCIRUGIA	0	0	0	0	1	0	0
MAMAS Y TEJIDOS BLANDOS	1	0	1	0	0	0	0
TORAX	1	1	0	0	2	0	0
UROLOGIA	2	1	1	0	1	0	0
DIRECCION DE MEDICINA	15	11	4	0	0	0	0
ONCOLOGIA MEDICA	15	11	4	0	0	0	0
ONCOLOGIA PEDIATRICA	0	0	0	0	0	0	0

**4.- BASE DE DATOS FALLECIDOS POR AREA HOSPITALARIA
OCTUBRE - 2012**

AREA HOSPITALARIA	Total Fallecidos	Total Fallecidos < 48 hrs.	Total Fallecidos > 48 hrs.	Total Fallecidos Post Oper. <10 días	Total Fallecidos Post Oper. <30 días	Nro. de Necropsias	Nro. de Operados Egresados
TOTAL	62	25	37	4	7	2	303
EMERGENCIA	26	19	7	0	3	0	0
SALA COMUN	2	0	2	3	2	0	196
SERVICIO BAJO TARIFARIO DIFERENCIADO	4	1	3	0	0	0	19
SEPIN	0	0	0	0	0	0	1
PEDIATRIA	7	5	2	0	1	0	17
UCI	8	0	8	0	0	2	6
UTM	5	0	5	1	1	0	3
UTI	5	0	5	0	0	0	4
ADOLESCENTES	2	0	2	0	0	0	3
AISLADOS	3	0	3	0	0	0	0
CLINICA DE DIA	0	0	0	0	0	0	54

Nota. Huelga Médica del 18 de Setiembre al 20 de Octubre 2012

DEFINICION DE INDICADORES HOSPITALARIOS

INDICADOR

Variable que es susceptible de ser observada y en lo posible medida, que permite identificar y comparar el nivel o estado de una situación determinada.

Por sus características se han clasificado los Indicadores en:

- Indicadores de Apertura de Historias Clínicas
- Indicadores de Consulta Externa
- Indicadores de Laboratorio
- Indicadores de Aplicaciones, Cirugía Menor, Endoscopías y Procedimientos Especiales
- Indicadores de Sala de Operaciones
- Indicadores de Hospitalización
- Indicadores de Calidad

INDICADORES DE APERTURA DE HISTORIAS CLINICAS

1. Número de Historias clínicas aperturadas según Derivación a cada Departamento Médico
2. Número de Historias clínicas aperturadas según grupo de edad de los pacientes
3. Número de Historias clínicas aperturadas según procedencia geográfica.
4. Razón de Historias clínicas aperturadas según género (mujeres / hombres)

Indica el número de historias clínicas aperturadas en mujeres por cada historia clínica aperturada en hombres, un valor de uno indica igual número de historias clínicas aperturadas en mujeres y en hombres.

$$= \frac{\text{Número de historias clínicas aperturadas en mujeres}}{\text{Número de historias clínicas aperturadas en hombres}}$$

INDICADORES DE CONSULTA EXTERNA

CONCEPTOS :

CONSULTA MEDICA EXTERNA O AMBULATORIA: Es la consulta médica que se realiza en el consultorio externo del hospital, utilizando para su atención, los elementos de diagnóstico, tratamiento o cualquier cuidado profesional realizado por el médico a un paciente ambulatorio.

NUEVO: Paciente nuevo que acude por primera vez al hospital.

REINGRESO: Paciente antiguo que acude al hospital por primera vez en el año.

CONTINUADOR: Paciente que acude por segunda o más veces en el año.

CONSULTA POR PRIMERA VEZ: Es aquella consulta en que el paciente acude por primera vez a un determinado departamento médico o que habiendo realizado otras consultas anteriormente, acude por primera vez en el año (Nuevos + Reingresos).

Este indicador nos va a permitir conocer el crecimiento o proyección de nuestra cobertura y conjuntamente con la concentración, establecer una tendencia en el comportamiento mensual.

CONSULTA SUCESIVA: Es aquella consulta en que el paciente habiendo realizado otras consultas anteriormente acude por primera vez en el año, o que acude mas de una vez en el año (Reingresos + Continuadores).

Dentro de estos indicadores se consideraron los siguientes:

1. Consultas Repetidas por Consulta de Primera Vez (Consultas Continuadores por Consultas de Primera Vez)

Este indicador nos permite conocer el crecimiento o proyección de nuestra cobertura

$$= \frac{\text{Número de Consultas Repetidas o Continuadores}}{\text{Número de Consultas de Primera Vez}}$$

2. Consultas Sucesivas por Consultas Nuevas

$$= \frac{\text{Número de Consultas Repetidas o Continuadores + Reingresos}}{\text{Número de Consultas de Nuevos}}$$

3. Consultas de Emergencia por Consulta

$$= \frac{\text{Número de Consultas de Emergencia}}{\text{Número Total de Consultas} - \text{Número de Consultas de Emergencia}}$$

INDICADORES DE LABORATORIO

1. Promedio de Ordenes de Laboratorio por Consulta Externa

$$= \frac{\text{Número de Ordenes de Laboratorio}}{\text{Número de Consultas}}$$

2. Promedio de Ordenes de Laboratorio por hospitalizados

$$= \frac{\text{Número de Ordenes de Laboratorio en Hospitalización}}{\text{Número de Egresos}}$$

3. Promedio de Pruebas por Orden de Laboratorio

$$= \frac{\text{Número de Pruebas Realizadas de Laboratorio}}{\text{Número de Ordenes de Laboratorio}}$$

INDICADORES DE APLICACIONES Y PROCEDIMIENTOS ESPECIALES

1. Promedio Diario de Aplicaciones

$$= \frac{\text{Número de Aplicaciones}}{\text{Número de Días Útiles}}$$

2. Promedio Diario de Colposcopías

$$= \frac{\text{Número de Colposcopías}}{\text{Número de Días Útiles}}$$

3. Promedio Diario de Procedimientos Especiales

$$= \frac{\text{Número de Procedimientos Especiales}}{\text{Número de Días Útiles}}$$

INDICADORES DE SALA DE OPERACIONES

1. Promedio de Operaciones por Cirujano

Mide la cantidad de operaciones que realiza cada cirujano

$$= \frac{\text{Número de Operaciones}}{\text{Número de Cirujanos}}$$

2. Tiempo Promedio de duración de las Operaciones Principales

Mide el tiempo promedio de cada operación principal por Dpto. médico

$$= \frac{\text{Tiempo Total de Duración de Operación Principal}}{\text{Número de Operaciones Principales}}$$

3. Tiempo Promedio de Anestesia en las Operaciones Principales

Mide el tiempo promedio de anestesia en cada operación principal y por Dpto. médico:

$$= \frac{\text{Tiempo Total de Anestesia en la Operación Principal}}{\text{Número Operaciones Principales}}$$

INDICADORES DE HOSPITALIZACION

CONCEPTOS :

INGRESO: Es la aceptación formal de un paciente por el hospital para su atención médica: un ingreso siempre implica la ocupación de una cama y el mantenimiento de una historia clínica para el paciente, durante el período que dure su internamiento.

EGRESO: Es el retiro de un paciente de los servicios de internamiento del hospital. Puede ser por alta o defunción.

- **Alta:** Condición dada a todo paciente que se retire vivo del hospital. La razón del alta (orden del médico, retiro por propia voluntad, traslado a otro hospital, fuga, por medidas disciplinarias, etc.), no modifica que se considere como un alta.
- **Defunción:** Es el cese permanente de los signos vitales en un paciente, en un momento cualquiera.

1. Promedio de Permanencia o Estadía

Es el número de días estancias hospitalarias que en promedio permanece cada paciente.

Si se trata de calcular el Promedio de Permanencia por departamento médico el indicador es:

$$= \frac{\text{Número de Días – Estancia de los Egresados (vivos y fallecidos) en un período determinado.}}{\text{Número de Egresos (vivos y fallecidos) en el mismo período}}$$

Si se quiere calcular el Promedio de Permanencia por área hospitalaria, el indicador es:

$$= \frac{\text{Número de Días – Estancia de los Egresados y Traslados (vivos y fallecidos) en un período determinado.}}{\text{Número de Egresos (vivos y fallecidos) en el mismo período}}$$

Este indicador permite evaluar la calidad de los servicios prestados y la utilización del recurso cama.

2. Porcentaje de ocupación

Este indicador muestra la ocupación de cada cama hospitalaria. Establece la relación existente entre los días que efectivamente se ocuparon las camas y los días que estuvieron disponibles.

$$= \frac{\text{Días – Cama Ocupada}}{\text{Días – Cama Disponible}} \times 100$$

Días – Cama Ocupada; es el número de veces al mes en que la cama esta ocupada. Por día la cama sólo puede estar ocupada una vez o ninguna. Es decir, que este indicador no tiene en cuenta el número de pacientes que ocupan la cama, sino el número de días en la que estuvo ocupada.

Días – Cama Disponible; es la cama que presta servicio durante las 24 horas del día. El número de días cama disponible del mes se obtiene multiplicando el número de camas existentes en el área hospitalaria por los días del mes. Debe tenerse en cuenta que al resultado anterior se deberá restar los días – cama de aquellas que no se encuentren disponibles determinados días del mes (por reparación, desinfección, etc.)

Este indicador hace posible el establecimiento de un plan de utilización máxima de las camas del hospital; nos permite conocer las áreas en las que la utilización es excesiva o insuficiente; mantener la proporción óptima de ocupación; mejorar la distribución de las camas entre las distintas áreas y adaptar las instalaciones a las necesidades del hospital.

Los principales factores que alteran el porcentaje de ocupación son los ingresos innecesarios y el número insuficiente de camas.

3. Rendimiento cama

Mide la utilización de una cama durante un período determinado.

$$= \frac{\text{Número de Egresos + Número de Traslados}}{\text{Número de Camas (Promedio)}}$$

Este indicador es una variable dependiente, es decir esta influenciado por el promedio de Permanencia, a menor estadía, mayor rendimiento de cama y viceversa.

4. Intervalo de Sustitución

Mide el tiempo que permanece una cama desocupada, entre el egreso de un paciente y el Ingreso de otro a la misma cama.

$$= \frac{\text{Días cama disponible - Días cama ocupada}}{\text{Egresos + Traslados}}$$

INDICADORES DE CALIDAD

1. Porcentaje de Mortalidad Bruta

$$= \frac{\text{Número de Fallecidos}}{\text{Número de Egresos}} \times 100$$

Evalúa la relación existente entre los egresos fallecidos y el total de egresos.

2. Porcentaje de Mortalidad Neta

$$= \frac{\text{Número de Fallecidos después de 48 horas}}{\text{Número de Egresos (vivos y fallecidos) después de 48 horas}} \times 100$$

Evalúa la relación existente entre los pacientes fallecidos en el hospital, y los egresos de aquellos pacientes que permanecieron más de 48 horas en el hospital.

3. Porcentaje de Mortalidad Post-Operatoria

Mide la relación existente entre las muertes producidas dentro de los 10 días siguientes a una intervención quirúrgica.

$$= \frac{\text{Número de Fallecidos dentro de los 10 días siguientes a una intervención quirúrgica}}{\text{Número de Intervenciones Quirúrgicas}} \times 100$$

4. Porcentaje de Necropsias

Evalúa el número de necropsias hechas a los pacientes fallecidos en el hospital.

$$= \frac{\text{Número de Necropsias}}{\text{Número de Fallecidos}} \times 100$$