



PERÚ

Ministerio  
de Salud

Instituto Nacional de  
Enfermedades Neoplásicas



"AÑO DEL CENTENARIO DE MACHU PICCHU PARA EL MUNDO"

*Departamento de Epidemiología  
y  
Estadística del Cáncer*

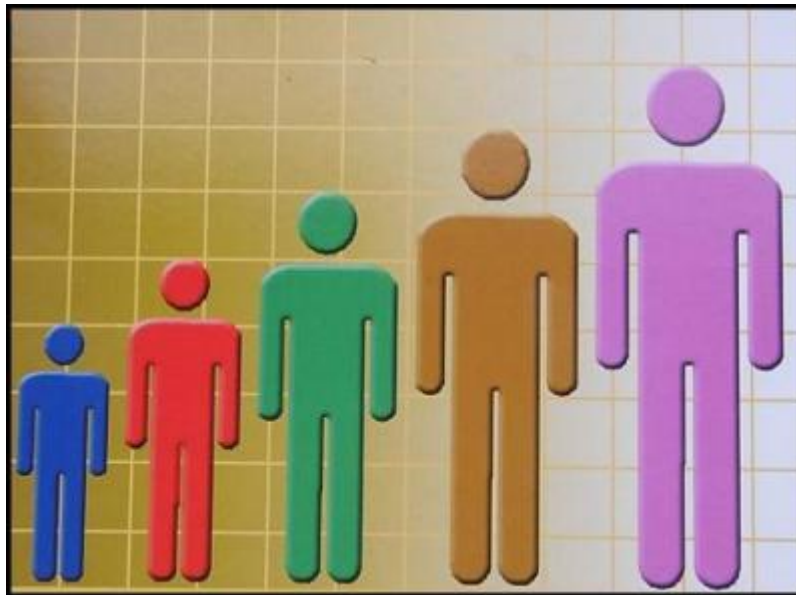

**INDICADORES PARA LA GESTION HOSPITALARIA**

**AGOSTO - 2011**

**INSTITUTO NACIONAL DE ENFERMEDADES NEOPLASICAS**  
"Dr. Eduardo Cáceres Graziani"

**CUADRO COMPARATIVO DE INDICADORES HOSPITALARIOS**

Nº	INDICADOR	AGOSTO - 2010	AGOSTO - 2011	JULIO - 2011
1	Número de historias clínicas generadas	1,096	1,345	1,122
	Masculino	393	469	359
	Femenino	703	876	763
2	Razón Femenino/Masculino en historias nuevas generadas	1.8	1.9	2.1
	[ 0 - 14 ]	1.0	0.8	1.1
	[ 15 - 19 ]	1.1	1.1	0.8
	[ 20 - 34 ]	1.6	2.5	2.9
	[ 35 - 44 ]	4.4	4.8	4.6
	[ 45 - 64 ]	2.3	2.2	3.4
	[ > - 65 ]	1.1	1.1	0.8
3	Nº de Atenciones en Consulta Externa en el INEN	22,667	23,010	20,544
4	Consultas Repetidas por Consulta de Primera Vez	2.8	2.6	2.6
5	Consultas Sucesivas por Consultas Nuevas	4.6	4.2	4.3
6	Consultas de Emergencia por Total de Consulta Externa	0.03	0.05	0.03
7	Promedio diario de Aplicaciones de Quimioterapia_Medicina	117.8	95.9	86.3
8	Promedio diario de Aplicaciones de Quimioterapia_Pediatría	41.7	44.7	46.1
9	Promedio diario de Atenciones de Radioterapia	230.9	190.5	176.9
10	Promedio de Ordenes de Laboratorio en Consulta Externa	0.7	*	*
11	Promedio de Ordenes de Laboratorio en Hospitalización	7.3	*	*
12	Promedio de Pruebas Realizadas x Ordenes de Lab.en Cons.Externa	2.3	*	*
13	Promedio de Pruebas Realizadas x Ordenes de Lab.en Hospitalización	3.3	*	*
14	Promedio Total de Pruebas Realizadas x Ordenes de Laboratorio	2.6	*	*
15	Número de exámenes en Radiodiagnóstico realizados	8,348	8,369	7,512
16	Promedio de Cirugía Menor y Endoscopías por Cirujano	*	14.5	12.3
	Promedio de Cirugía Menor por Cirujano	*	7.1	6.6
	Promedio de Endoscopías por Cirujano	62.7	21.5	20.9
17	Porcentaje de Cirugía Menor Canceladas del total de Programadas	*	75.5	70.2
18	Porcentaje de Endoscopías Canceladas del total de Programadas	24.2	45.0	51.0
19	Porcentaje de Cirugía Menor No Programadas del total de Realizadas	*	69.4	62.9
20	Porcentaje de Endoscopías No Programadas del total de Realizadas	1.6	39.1	42.7
21	Total de Operaciones	527	522	477
	Nro.de Operaciones en Sala de Operaciones	412	397	360
	Nro. de Operaciones en Clínica de Día	115	125	117
22	Promedio de Operaciones por Cirujano	8.4	7.7	7.7
23	Porcentaje de Oper. Canceladas por Oper.Progr. HOSPITALAR	8.2	7.4	11.8
24	Porcentaje de Oper. Canceladas por Oper.Progr. CLINICA DE DIA	13.0	11.7	14.1
25	Porcentaje de Oper. Canceladas por Oper.Progr. CLINICA	0.0	6.3	7.4
26	Porcentaje de Oper. No Progr. por Oper.Realizadas HOSPITALAR	7.5	11.6	12.7
27	Porcentaje de Oper.No Progr. por Oper.Realizadas CLINICA DE DIA	0.9	3.2	0.9
28	Porcentaje de Oper.No Progr. por Oper.Realizadas CLINICA	31.6	30.2	30.6
29	Promedio de Permanencia días pre operatorio por egreso	3.1	2.8	3.4
30	Promedio de Permanencia días post operatorio por egreso	3.7	5.5	5.2
31	Nro.de Egresos (vivos y fallecidos)	996	907	923
32	Total de Egresos < 48 horas (vivos y fallecidos)	200	161	162
33	Número de Camas	371	370	371
34	Promedio de Permanencia	8.8	9.1	10.1
35	Porcentaje de Ocupación	70.4	77.9	71.4
36	Rendimiento de Cama	4.1	3.4	3.7
37	Total de Fallecidos	72	60	59
38	Porcentaje de Mortalidad Bruta	7.2	6.6	6.4
39	Porcentaje de Mortalidad Neta	5.8	5.1	5.8
40	Tasa de Mortalidad Post Operatoria (<10 días) x 100	0.8	0.6	1.2
	Tasa de Mortalidad Post Operatoria (<10 días) Hospitalar x 100	0.6	0.6	0.6
	Tasa de Mortalidad Post Operatoria (<10 días) Emergencia x 100	7.1	0.0	2.9
41	Porcentaje de Necropsias	5.6	5.0	1.7
42	Días Laborables	21	21	19

\* No existen registros en el sistema



I.- INDICADORES DE APERTURA DE HISTORIAS CLINICAS  
AGOSTO - 2011

1.- DERIVACIÓN POR DEPARTAMENTOS MEDICOS

Departamento Médicos	Masc	Fem	TOTAL	%	Razón F/M
<b>TOTAL (*)</b>	<b>469</b>	<b>876</b>	<b>1,345</b>	<b>100.0%</b>	<b>1.9</b>
<b>DIRECCIÓN DE CIRUGIA</b>	<b>386</b>	<b>783</b>	<b>1,169</b>	<b>86.9%</b>	<b>2.0</b>
ABDOMEN	106	122	228	17.0%	1.2
CABEZA Y CUELLO	72	116	188	14.0%	1.6
ESPECIALIDADES QUIRURGICAS	10	13	23	1.7%	1.3
GINECOLOGÍA	0	286	286	21.3%	-
NEUROCIRUGIA	25	23	48	3.6%	0.9
MAMAS Y TEJIDOS BLANDOS	30	191	221	16.4%	6.4
TORAX	41	23	64	4.8%	0.6
UROLOGÍA	102	9	111	8.3%	0.1
<b>DIRECCIÓN DE MEDICINA</b>	<b>73</b>	<b>62</b>	<b>135</b>	<b>10.0%</b>	<b>0.8</b>
ONCOLOGIA MEDICA	56	59	115	8.6%	1.1
ONCOLOGIA PEDIATRICA	17	3	20	1.5%	0.2
<b>DIRECCION DE RADIOTERAPIA</b>	<b>10</b>	<b>31</b>	<b>41</b>	<b>3.0%</b>	<b>3.1</b>
RADIOTERAPIA	10	31	41	3.0%	3.1

(\*) Incluye SBTD y Emergencia.

(-) No hay pacientes de sexo masculino admitidos en este Departamento Médico

Derivación de Historias Clínicas a los Departamentos Médicos

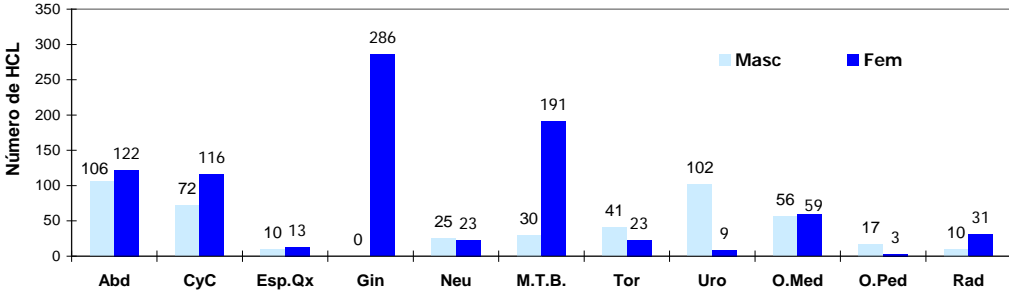

2.- APERTURA DE HISTORIAS CLINICAS POR GRUPO DE EDAD

Grupo de Edad	Masc	Fem	TOTAL	%	Razón F/M
<b>TOTAL</b>	<b>469</b>	<b>876</b>	<b>1,345</b>	<b>100.0%</b>	<b>1.9</b>
[ 0 - 14 ]	32	24	56	4.2%	0.8
[ 15 - 19 ]	15	17	32	2.4%	1.1
[ 20 - 34 ]	48	121	169	12.6%	2.5
[ 35 - 44 ]	33	158	191	14.2%	4.8
[ 45 - 64 ]	168	373	541	40.2%	2.2
[ ≥ 65 ]	173	183	356	26.5%	1.1

Apertura de Historias Clínicas por Grupo de Edad

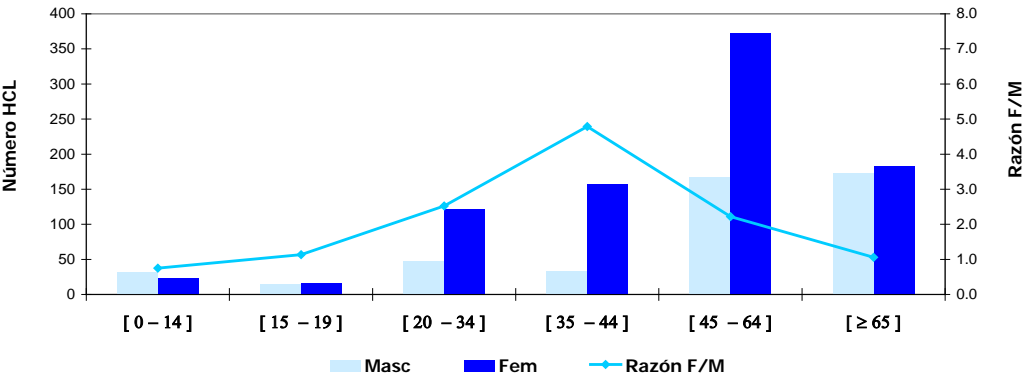

**I.- INDICADORES DE APERTURA DE HISTORIAS CLINICAS  
AGOSTO - 2011****3.- APERTURA DE HISTORIAS CLINICAS SEGÚN PROCEDENCIA**

Procedencia	Masc	Fem	TOTAL	%	Razón F/M
<b>TOTAL</b>	<b>469</b>	<b>876</b>	<b>1345</b>	<b>100.0%</b>	<b>1.9</b>
Amazonas	5	11	16	1.2%	2.2
Ancash	14	30	44	3.3%	2.1
Apurímac	5	5	10	0.7%	1.0
Arequipa	9	11	20	1.5%	1.2
Ayacucho	5	21	26	1.9%	4.2
Cajamarca	14	37	51	3.8%	2.6
Callao	16	33	49	3.6%	2.1
Cuzco	7	20	27	2.0%	2.9
Huancavelica	9	5	14	1.0%	0.6
Huánuco	14	22	36	2.7%	1.6
Ica	12	35	47	3.5%	2.9
Junín	19	37	56	4.2%	1.9
La Libertad	16	22	38	2.8%	1.4
Lambayeque	17	33	50	3.7%	1.9
Lima	257	457	714	53.1%	1.8
- Lima (Prov)	239	414	653	48.6%	1.7
- Otras (Prov)	18	43	61	4.5%	2.4
Loreto	7	11	18	1.3%	1.6
Madre de Dios	1	2	3	0.2%	2.0
Moquegua	0	0	0	0.0%	-
Pasco	3	4	7	0.5%	1.3
Piura	20	45	65	4.8%	2.3
Puno	1	3	4	0.3%	3.0
San Martín	9	13	22	1.6%	1.4
Tacna	2	4	6	0.4%	2.0
Tumbes	4	4	8	0.6%	1.0
Ucayali	3	11	14	1.0%	3.7
Extranjero	0	0	0	0.0%	-

Total Provincia de Lima y Callao	255	447	702	52.2%	1.8
Total Otras Provincias de Lima y Otros Departamentos (*)	214	429	643	47.8%	2.0

(\*) No Incluye a los extranjeros

REGIONES	MASCULINO	FEMENINO	TOTAL	%	Razón F/M
<b>TOTAL</b>	<b>469</b>	<b>876</b>	<b>1345</b>	<b>100.0</b>	<b>1.9</b>
NORTE	90	182	272	20.2	2.0
LIMA - CALLAO	273	490	763	56.7	1.8
SELVA	20	37	57	4.2	1.9
CENTRO	45	68	113	8.4	1.5
SUR	41	99	140	10.4	2.4

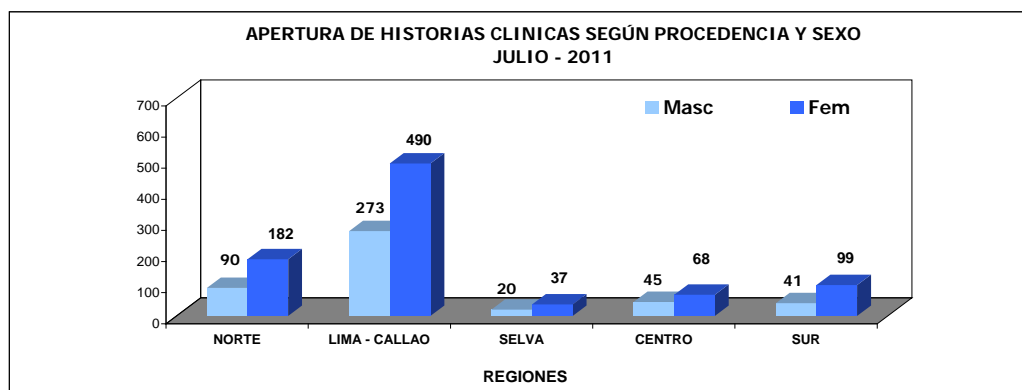
**REGION NORTE**

- Amazonas
- Piura
- Cajamarca
- Lambayeque
- La Libertad
- Ancash
- Tumbes

**REGION LIMA-CALLAO**

- Lima
- Callao

**REGION SELVA**

- Loreto
- San Martín
- Ucayali
- Madre de Dios

**REGION CENTRO**

- Huánuco
- Junín
- Pasco
- Huancavelica

**REGION SUR**

- Tacna
- Moquegua
- Arequipa
- Puno
- Ayacucho
- Apurímac
- Cuzco
- Ica

**I.- INDICADORES DE APERTURA DE HISTORIAS CLINICAS  
AGOSTO - 2011**

**4.- APERTURA DE HISTORIAS CLINICAS SEGÚN CONDICION SOCIO-ECONOMICA**

CLASIFICACION	MASCULINO	FEMENINO	TOTAL	%
<b>TOTAL</b>	<b>469</b>	<b>876</b>	<b>1,345</b>	<b>100.0%</b>
HOSPITALAR	145	282	427	31.7%
S.I.S.	177	343	520	38.7%
ESSALUD	93	147	240	17.8%
EL SERVICIO	34	70	104	7.7%
SOCIAL	20	34	54	4.0%

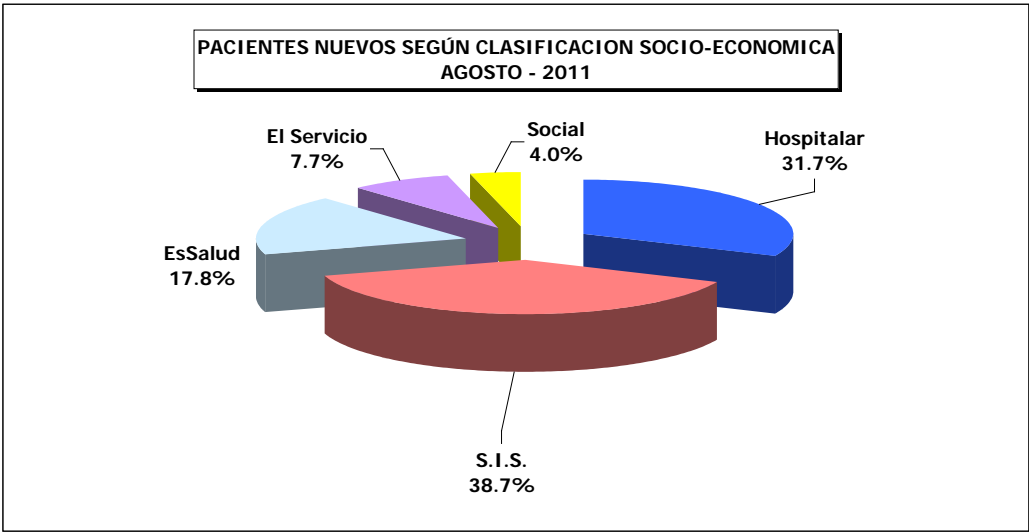



## APERTURA DE HISTORIAS CLINICAS ENERO A AGOSTO - 2011

5.- HISTORIAS CLINICAS SEGÚN CONDICION SOCIO ECONOMICA						
CLASIFICACION	Hospitalar	EsSalud	SBTD	S.I.S.	Social	Hist.Clinicas
<b>TOTAL</b>	<b>3,813</b>	<b>1,815</b>	<b>775</b>	<b>2,934</b>	<b>533</b>	<b>9,870</b>
Ene	482	243	82	405	68	<b>1,280</b>
Feb	482	243	91	387	65	<b>1,268</b>
Mar	530	244	120	364	66	<b>1,324</b>
Abr	425	199	93	290	75	<b>1,082</b>
May	469	223	91	350	80	<b>1,213</b>
Jun	497	218	108	346	69	<b>1,238</b>
Jul	501	205	88	272	56	<b>1,122</b>
Ago	427	240	102	520	54	<b>1,343</b>

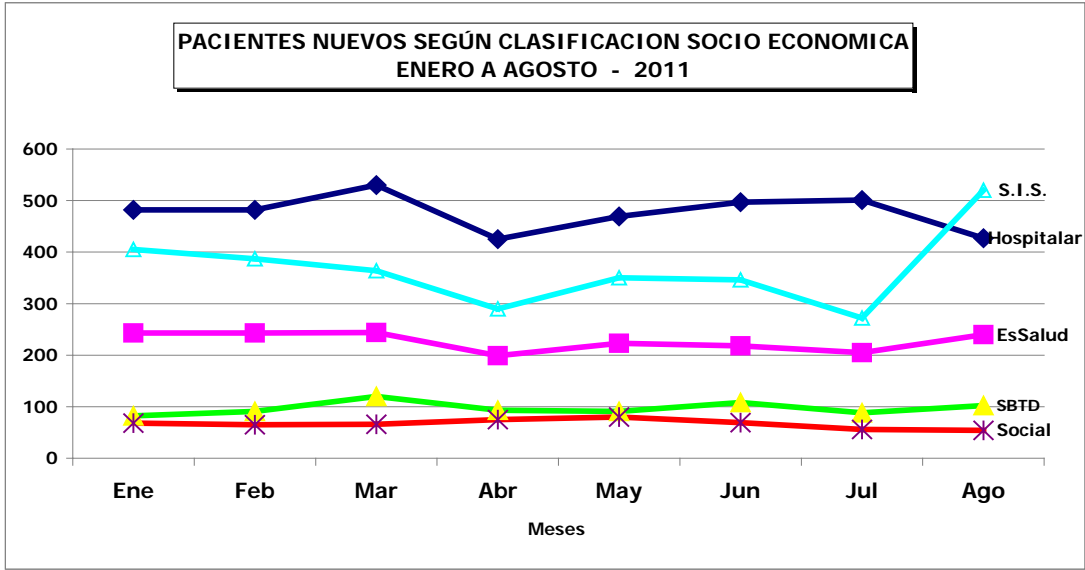



## II.- INDICADORES DE CONSULTA EXTERNA

AGOSTO - 2011

1.- INDICADORES POR DEPARTAMENTO MEDICO	% Del Total Consulta Externa	C.Repetidas / C.Primer a Vez	Sucesivas / Nuevos	Promedio Mensual Consultas x Consultorio	Promedio Diario de Consultas x Consultorio
		Continuadores Nuevos + Reing.	Reing. + Contin. Nuevos	Nro.Consultas Nro.Consultorios	Nro.Consultas Nro.Consultoriosx día
Unidad de Medida	%				
<b>TOTAL</b>	<b>100.0</b>	<b>2.62</b>	<b>4.19</b>	-	-
<b>DIRECCION DE CIRUGIA</b>	<b>41.6</b>	<b>2.61</b>	<b>5.98</b>	-	-
ABDOMEN	3.8	1.91	3.21	108.9	9.07
CABEZA Y CUELLO	5.9	2.02	4.87	-	-
- Cabeza y Cuello	4.3	1.95	5.16	122.4	9.41
- Oftalmología	0.7	1.92	3.53	172.0	11.47
- Odontología	0.9	2.50	5.03	108.5	4.72
ESPECIALIDADES QUIRURGICAS	2.3	4.08	6.33	-	-
- Cirugía Plástica y Reconstructiva	1.2	4.41	6.16	132.5	6.97
- Ortopedia Oncológica	1.1	3.78	6.51	131.5	10.12
GINECOLOGIA	12.1	2.40	7.89	310.2	20.30
NEUROCIROUGIA	1.7	3.62	6.71	196.5	15.12
MAMAS Y TEJIDOS BLANDOS	8.7	2.90	6.80	250.6	19.28
TORAX	1.9	2.30	3.26	142.0	10.92
UROLOGIA	5.1	3.80	7.69	295.5	22.73
<b>DIRECCION DE MEDICINA</b>	<b>44.5</b>	<b>2.89</b>	<b>3.84</b>	-	-
ONCOLOGIA MEDICA	20.0	8.22	10.06	461.1	18.4
ESPECIALIDADES MEDICAS	14.4	1.36	1.82	-	-
- Cardiología	3.9	0.49	0.80	301.0	12.04
- Endocrinología	1.0	2.19	3.42	230.0	14.38
- Gastroenterología	1.7	0.87	1.66	191.5	7.66
- Infectología	1.0	1.77	2.11	224.0	17.23
- Nefrología	0.6	3.24	3.52	140.0	14.00
- Neumología	1.1	1.00	1.30	248.0	19.08
- Neurología	0.7	1.74	2.18	159.0	12.23
- Psicología	0.6	2.40	2.65	146.0	5.84
- Psiquiatría	0.1	2.50	3.20	21.0	4.20
- Tratamiento del Dolor	3.7	3.88	4.05	859.0	34.4
ONCOLOGIA PEDIATRICA	4.9	8.78	28.08	283.5	10.9
EMERGENCIA	5.1	0.93	1.43	1176.0	39.2
<b>DIRECCION DE RADIOTERAPIA</b>	<b>8.6</b>	<b>3.22</b>	<b>3.74</b>	-	-
RADIOTERAPIA	8.5	3.40	3.93	326.2	15.53
MEDICINA NUCLEAR	0.1	0.00	0.14	24.0	3.43
<b>DETECCION Y DIAGNOSTICO</b>	<b>4.2</b>	<b>1.01</b>	<b>1.28</b>	-	-
DETECCION Y DIAGNOSTICO	4.2	1.01	1.28	325.3	13.01
<b>SERVICIO BAJO TARIFARIO DIFERENCIAD</b>	<b>0.4</b>	<b>0.43</b>	<b>0.65</b>	-	-
CIRUGIA S.B.T.D.	0.2	0.20	0.34	55.0	3.67
MEDICINA S.B.T.D.	0.1	1.21	1.82	31.0	2.38
<b>OTROS SERVICIOS</b>	<b>0.7</b>	<b>2.00</b>	<b>2.23</b>	-	-
HEMATOLOGIA CLINICA	0.6	3.35	3.82	135.0	7.50
GENETICA MEDICA	0.1	0.26	0.33	24.0	3.00
SOPORTE NUTRICIONAL	0.0	0.50	0.50	9.0	1.13

<b>CONSULTA EMERGENCIA</b>	Consul. Emerg.	0.05
	T.Cons.Ext-Emerg	

2.- INDICADORES POR GRUPO DE EDAD Y SEXO		% Del Total Consulta Externa	C.Repetidas por C.Primer a Vez	Sucesivas / Nuevos
Grupo de Edad	Sexo	%	Continuadores	Reingr. + Contin.
			Consulta P.Vez	Nuevos
TOTAL	TOTAL	100.0	2.62	4.19
	Masc	29.4	2.65	3.83
	Fem	70.6	2.61	4.36
[ 0 - 14 ]	Total	7.1	5.10	7.41
	Masc	4.2	5.56	8.12
	Fem	2.9	4.54	6.56
[ 15 - 19 ]	Total	2.5	2.60	4.59
	Masc	1.2	2.82	4.77
	Fem	1.3	2.42	4.44
[ 20 - 34 ]	Total	9.8	2.20	3.38
	Masc	3.3	2.17	3.50
	Fem	6.6	2.21	3.32
[ 35 - 44 ]	Total	14.5	2.70	4.16
	Masc	2.4	2.56	4.16
	Fem	12.1	2.73	4.17
[ 45 - 64 ]	Total	42.4	2.60	4.29
	Masc	8.7	2.38	3.32
	Fem	33.7	2.66	4.61
[ ≥ 65 ]	Total	23.8	2.40	3.83
	Masc	9.6	2.41	3.36
	Fem	14.1	2.38	4.21



PERU

Ministerio de Salud

Instituto Nacional de Enfermedades Neoplásicas  
Departamento de Epidemiología y Estadística del Cáncer3.- BASE DE DATOS CONSULTA EXTERNA  
AGOSTO - 2011

CONSULTA EXTERNA								
DEPARTAMENTOS MEDICOS	Consultas Nuevas	Consultas Reingresos	Consultas Continuadores o Repetidas	TOTAL (N+R+C)	Consultas por Primera Vez (Nuevos+Reing.)	Consultas Sucesivas (Reing+Cont)	Nro. Consultorios	Días Atendidos
<b>TOTAL</b>	<b>4,434</b>	<b>1,919</b>	<b>16,657</b>	<b>23,010</b>	<b>6,353</b>	<b>18,576</b>	-	-
<b>DIRECCION DE CIRUGIA</b>	<b>1,370</b>	<b>1,281</b>	<b>6,914</b>	<b>9,565</b>	<b>2,651</b>	<b>8,195</b>	-	-
ABDOMEN	207	92	572	871	299	664	8	12
CABEZA Y CUELLO	233	220	915	1,368	453	1,135	-	-
- Cabeza y Cuello	159	173	647	979	332	820	8	13
- Oftalmología	38	21	113	172	59	134	1	15
- Odontología	36	26	155	217	62	181	2	23
ESPECIALIDADES QUIRURGICAS	72	32	424	528	104	456	-	-
- Cirugía Plástica y Reconstructiva	37	12	216	265	49	228	2	19
- Ortopedia Oncológica	35	20	208	263	55	228	2	13
GINECOLOGIA	314	507	1,971	2,792	821	2,478	9	21
NEUROCIRUGIA	51	34	308	393	85	342	2	13
MAMAS Y TEJIDOS BLANDOS	257	257	1,491	2,005	514	1,748	8	13
TORAX	100	29	297	426	129	326	3	13
UROLOGIA	136	110	936	1,182	246	1,046	4	13
<b>DIRECCION DE MEDICINA</b>	<b>2,113</b>	<b>518</b>	<b>7,603</b>	<b>10,234</b>	<b>2,631</b>	<b>8,121</b>	-	-
ONCOLOGIA MEDICA	417	83	4,111	4,611	500	4,194	10	25
ESPECIALIDADES MEDICAS	1,173	232	1,908	3,313	1,405	2,140	-	-
- Cardiología	501	106	296	903	607	402	3	25
- Endocrinología	52	20	158	230	72	178	1	16
- Gastroenterología	144	61	178	383	205	239	2	25
- Infectología	72	9	143	224	81	152	1	13
- Nefrología	31	2	107	140	33	109	1	10
- Neumología	108	16	124	248	124	140	1	13
- Neurología	50	8	101	159	58	109	1	13
- Psicología	40	3	103	146	43	106	1	25
- Psiquiatría	5	1	15	21	6	16	1	5
- Tratamiento del Dolor	170	6	683	859	176	689	1	25
ONCOLOGIA PEDIATRICA	39	77	1,018	1,134	116	1,095	4	26
EMERGENCIA	484	126	566	1,176	610	692	1	30
<b>DIRECCION DE RADIOTERAPIA</b>	<b>418</b>	<b>51</b>	<b>1,512</b>	<b>1,981</b>	<b>469</b>	<b>1,563</b>	-	-
RADIOTERAPIA	397	48	1,512	1,957	445	1,560	6	21
MEDICINA NUCLEAR	21	3	0	24	3	3	1	7
<b>DETECCION Y DIAGNOSTICO</b>	<b>429</b>	<b>57</b>	<b>490</b>	<b>976</b>	<b>486</b>	<b>547</b>	-	-
DETECCION Y DIAGNOSTICO	429	57	490	976	486	547	3	25
<b>SERVICIO BAJO TARIFARIO DIFERENC</b>	<b>52</b>	<b>8</b>	<b>26</b>	<b>86</b>	<b>60</b>	<b>34</b>	-	-
CIRUGIA S.B.T.D.	41	5	9	55	46	14	1	15
MEDICINA S.B.T.D.	11	3	17	31	14	20	1	13
<b>OTROS SERVICIOS</b>	<b>52</b>	<b>4</b>	<b>112</b>	<b>168</b>	<b>56</b>	<b>116</b>	-	-
HEMATOLOGIA CLINICA	28	3	104	135	31	107	1	18
GENETICA MEDICA	18	1	5	24	19	6	1	8
SOPORTE NUTRICIONAL	6	0	3	9	6	3	1	8

<b>CONSULTA EXTERNA</b>	N° PACIENTES QUE GENERARON LA CONSULTA	12,400
-------------------------	--	--------

3.- BASE DE DATOS CONSULTA EXTERNA							
Grupo de Edad	Sexo	Consultas Nuevas	Consultas Reingresos	Consultas Continuadores o Repetidas	TOTAL (N+R+C)	Consultas por Primera Vez (Nuevos+Reingr)	Consultas Sucesivas (Reing+Cont)
<b>TOTAL</b>	<b>TOTAL</b>	<b>4,434</b>	<b>1,919</b>	<b>16,657</b>	<b>23,010</b>	<b>6,353</b>	<b>18,576</b>
	Masc	1,401	454	4,912	6,767	1,855	5,366
	Fem	3,033	1,465	11,745	16,243	4,498	13,210
[ 0 - 14 ]	<b>Total</b>	<b>193</b>	<b>73</b>	<b>1,357</b>	<b>1,623</b>	<b>266</b>	<b>1,430</b>
	Masc	105	41	812	958	146	853
	Fem	88	32	545	665	120	577
[ 15 - 19 ]	<b>Total</b>	<b>101</b>	<b>56</b>	<b>408</b>	<b>565</b>	<b>157</b>	<b>464</b>
	Masc	47	24	200	271	71	224
	Fem	54	32	208	294	86	240
[ 20 - 34 ]	<b>Total</b>	<b>516</b>	<b>191</b>	<b>1,553</b>	<b>2,260</b>	<b>707</b>	<b>1,744</b>
	Masc	167	70	515	752	237	585
	Fem	349	121	1,038	1,508	470	1,159
[ 35 - 44 ]	<b>Total</b>	<b>646</b>	<b>255</b>	<b>2,435</b>	<b>3,336</b>	<b>901</b>	<b>2,690</b>
	Masc	109	49	404	562	158	453
	Fem	537	206	2,031	2,774	743	2,237
[ 45 - 64 ]	<b>Total</b>	<b>1,844</b>	<b>866</b>	<b>7,043</b>	<b>9,753</b>	<b>2,710</b>	<b>7,909</b>
	Masc	464	129	1,413	2,006	593	1,542
	Fem	1,380	737	5,630	7,747	2,117	6,367
[ ≥ 65 ]	<b>Total</b>	<b>1,134</b>	<b>478</b>	<b>3,861</b>	<b>5,473</b>	<b>1,612</b>	<b>4,339</b>
	Masc	509	141	1,568	2,218	650	1,709
	Fem	625	337	2,293	3,255	962	2,630





PERU

Ministerio de Salud

Instituto Nacional de Enfermedades Neoplásicas  
Departamento de Epidemiología y Estadística del Cáncer**5.- INDICADORES DE CONSULTA EXTERNA POR DEPARTAMENTO MEDICO Y SEXO****AGOSTO - 2011**

INDICADORES POR DEPARTAMENTO MEDICO Y SEXO		% Del Total Consulta Externa	C.Repetidas por C.Primer Vez	Sucesivas / Nuevos
Unidad de Medida	Sexo	%	Continuadores	Reingr. + Contin.
			Consulta P.Vez	Nuevos
TOTAL	TOTAL	100.0	2.62	4.19
	Masc	29.4	2.65	3.83
	Fem	70.6	2.61	4.36
ABDOMEN	Total	3.8	1.91	3.21
	Masc	1.6	1.94	2.98
	Fem	2.2	1.89	3.39
CABEZA Y CUELLO	Total	5.9	2.02	4.87
	Masc	2.3	2.17	4.08
	Fem.	3.7	1.93	5.50
ESPECIALIDADES QUIRURGICAS	Total	2.3	4.08	6.33
	Masc	1.0	3.63	5.34
	Fem	1.3	4.46	7.27
GINECOLOGÍA	Total	12.1	2.40	7.89
	Masc	0.0	-	-
	Fem	12.1	2.40	7.89
NEUROCIRUGIA	Total	1.7	3.62	6.71
	Masc	0.8	3.60	6.15
	Fem	0.9	3.65	7.33
MAMAS Y TEJIDOS BLANDOS	Total	8.7	2.90	6.80
	Masc	0.9	2.72	5.17
	Fem	7.8	2.92	7.06
TÓRAX	Total	1.9	2.30	3.26
	Masc	1.0	2.48	3.65
	Fem	0.9	2.12	2.90
UROLOGÍA	Total	5.1	3.80	7.69
	Masc	4.3	3.91	8.01
	Fem	0.8	3.34	6.35
ONCOLOGIA MEDICA	Total	20.0	8.22	10.06
	Masc	5.4	6.75	8.04
	Fem	14.6	8.92	11.05
ESPECIALIDADES MEDICAS	Total	14.4	1.36	1.82
	Masc	4.5	1.26	1.71
	Fem	9.9	1.40	1.88
ONCOLOGIA PEDIATRICA	Total	4.9	8.78	28.08
	Masc	2.9	9.52	28.26
	Fem	2.0	7.87	27.81
EMERGENCIA	Total	5.1	0.93	1.43
	Masc	1.8	0.86	1.32
	Fem	3.3	0.97	1.49
RADIOTERAPIA	Total	8.5	3.40	3.93
	Masc	2.0	3.36	3.72
	Fem	6.5	3.41	4.00
MEDICINA NUCLEAR	Total	0.1	0.00	0.14
	Masc	0.0	0.00	0.25
	Fem	0.1	0.00	0.12
DETECCION Y DIAGNOSTICO	Total	4.2	1.01	1.28
	Masc	0.5	0.29	0.33
	Fem	3.7	1.19	1.54
CIRUGIA S.B.T.D.	Total	0.2	0.20	0.34
	Masc	0.1	0.13	0.29
	Fem	0.2	0.23	0.37
MEDICINA S.B.T.D.	Total	0.1	1.21	1.82
	Masc	0.0	1.50	2.33
	Fem	0.1	1.10	1.63
OTROS SERVICIOS	Total	0.7	2.00	2.23
	Masc	0.2	1.56	1.71
	Fem	0.5	2.21	2.49



PERU

Ministerio de Salud

Instituto Nacional de Enfermedades Neoplásicas  
Departamento de Epidemiología y Estadística del Cáncer6.- BASE DE DATOS CONSULTA EXTERNA  
AGOSTO - 2011

DEPARTAMENTOS MEDICOS	Sexo	Consultas Nuevas	Consultas Reingresos	Consultas Continuadores o Repetidas	TOTAL (N+R+C)	Consultas Por Primera vez (Nuevos+Reing.)	Consultas Sucesivas (Reing+Cont.)
TOTAL	TOTAL	4,434	1,919	16,657	23,010	6,353	18,576
	Masc	1,401	454	4,912	6,767	1,855	5,366
	Fem	3,033	1,465	11,745	16,243	4,498	13,210
ABDOMEN	Total	207	92	572	871	299	664
	Masc	91	32	239	362	123	271
	Fem	116	60	333	509	176	393
CABEZA Y CUELLO	Total	233	220	915	1,368	453	1,135
	Masc	103	62	358	523	165	420
	Fem	130	158	557	845	288	715
ESPECIALIDADES QUIRURGICAS	Total	72	32	424	528	104	456
	Masc	35	13	174	222	48	187
	Fem	37	19	250	306	56	269
GINECOLOGÍA	Total	314	507	1,971	2,792	821	2,478
	Masc	0	0	0	0	0	0
	Fem	314	507	1,971	2,792	821	2,478
NEUROCIRUGIA	Total	51	34	308	393	85	342
	Masc	27	15	151	193	42	166
	Fem	24	19	157	200	43	176
MAMAS Y TEJIDOS BLANDOS	Total	257	257	1,491	2,005	514	1,748
	Masc	35	23	158	216	58	181
	Fem	222	234	1,333	1,789	456	1,567
TÓRAX	Total	100	29	297	426	129	326
	Masc	48	16	159	223	64	175
	Fem	52	13	138	203	65	151
UROLOGÍA	Total	136	110	936	1,182	246	1,046
	Masc	110	92	789	991	202	881
	Fem	26	18	147	191	44	165
ONCOLOGIA MEDICA	Total	417	83	4,111	4,611	500	4,194
	Masc	138	23	1,087	1,248	161	1,110
	Fem	279	60	3,024	3,363	339	3,084
ESPECIALIDADES MEDICAS	Total	1,173	232	1,908	3,313	1,405	2,140
	Masc	382	76	578	1,036	458	654
	Fem	791	156	1,330	2,277	947	1,486
ONCOLOGIA PEDIATRICA	Total	39	77	1,018	1,134	116	1,095
	Masc	23	41	609	673	64	650
	Fem	16	36	409	461	52	445
EMERGENCIA	Total	484	126	566	1,176	610	692
	Masc	180	45	193	418	225	238
	Fem	304	81	373	758	385	454
RADIOTERAPIA	Total	397	48	1,512	1,957	445	1,560
	Masc	97	8	353	458	105	361
	Fem	300	40	1,159	1,499	340	1,199
MEDICINA NUCLEAR	Total	21	3	0	24	24	3
	Masc	4	1	0	5	5	1
	Fem	17	2	0	19	19	2
DETECCION Y DIAGNOSTICO	Total	429	57	490	976	486	547
	Masc	94	3	28	125	97	31
	Fem	335	54	462	851	389	516
CIRUGIA S.B.T.D.	Total	41	5	9	55	46	14
	Masc	14	2	2	18	16	4
	Fem	27	3	7	37	30	10
MEDICINA S.B.T.D.	Total	11	3	17	31	14	20
	Masc	3	1	6	10	4	7
	Fem	8	2	11	21	10	13
OTROS SERVICIOS	Total	52	4	112	168	56	116
	Masc	17	1	28	46	18	29
	Fem	35	3	84	122	38	87



PERU

Ministerio de Salud

Instituto Nacional de Enfermedades Neoplásicas  
Departamento de Epidemiología y Estadística del Cáncer

**8.- INDICADORES DE CONSULTA EXTERNA POR DPTO. MEDICO Y SERVICIOS SEGÚN SEXO**  
**AGOSTO - 2011**

INDICADORES POR DPTO. MEDICO Y SERVICIO		% Del Total Consulta Externa	C.Repetidas por C.Primeras Vez	Sucesivas / Nuevos
Unidad de Medida	Sexo	%	Continuadores	Reingr. + Contin.
			Consulta P.Vez	Nuevos
CABEZA Y CUELLO	<b>Total</b>	<b>5.9</b>	<b>2.02</b>	<b>4.87</b>
	Masc	2.3	2.17	4.08
	Fem.	3.7	1.93	5.50
- Cabeza y Cuello	<b>Total</b>	<b>4.3</b>	<b>1.95</b>	<b>5.16</b>
	Masc	1.5	2.27	4.48
	Fem	2.8	1.80	5.59
- Oftalmología	<b>Total</b>	<b>0.7</b>	<b>1.92</b>	<b>3.53</b>
	Masc	0.4	2.04	3.05
	Fem	0.4	1.81	4.12
- Odontología	<b>Total</b>	<b>0.9</b>	<b>2.50</b>	<b>5.03</b>
	Masc	0.4	1.97	3.90
	Fem	0.5	3.10	6.44
ESPECIALIDADES QUIRURGICAS	<b>Total</b>	<b>2.3</b>	<b>4.08</b>	<b>6.33</b>
	Masc	1.0	3.63	5.34
	Fem	1.3	4.46	7.27
- Cirugía Plástica y Reconstructiva	<b>Total</b>	<b>1.2</b>	<b>4.41</b>	<b>6.16</b>
	Masc	0.4	2.65	3.42
	Fem	0.8	5.96	9.06
- Ortopedia Oncológica	<b>Total</b>	<b>1.1</b>	<b>3.78</b>	<b>6.51</b>
	Masc	0.6	4.52	7.63
	Fem	0.5	3.17	5.58
ESPECIALIDADES MEDICAS	<b>Total</b>	<b>14.4</b>	<b>1.36</b>	<b>1.82</b>
	Masc	4.5	1.26	1.71
	Fem	9.9	1.40	1.88
- Cardiología	<b>Total</b>	<b>3.9</b>	<b>0.49</b>	<b>0.80</b>
	Masc	1.4	0.49	0.91
	Fem	2.6	0.49	0.75
- Endocrinología	<b>Total</b>	<b>1.0</b>	<b>2.19</b>	<b>3.42</b>
	Masc	0.2	1.92	2.89
	Fem	0.8	2.25	3.53
- Gastroenterología	<b>Total</b>	<b>1.7</b>	<b>0.87</b>	<b>1.66</b>
	Masc	0.5	0.63	1.10
	Fem	1.2	0.99	1.98
- Infectología	<b>Total</b>	<b>1.0</b>	<b>1.77</b>	<b>2.11</b>
	Masc	0.3	1.68	1.95
	Fem	0.7	1.80	2.17
- Nefrología	<b>Total</b>	<b>0.6</b>	<b>3.24</b>	<b>3.52</b>
	Masc	0.2	2.71	2.71
	Fem	0.4	3.63	4.18
- Neumología	<b>Total</b>	<b>1.1</b>	<b>1.00</b>	<b>1.30</b>
	Masc	0.4	0.84	1.03
	Fem	0.7	1.09	1.46
- Neurología	<b>Total</b>	<b>0.7</b>	<b>1.74</b>	<b>2.18</b>
	Masc	0.2	1.67	2.11
	Fem	0.4	1.78	2.22
- Psicología	<b>Total</b>	<b>0.6</b>	<b>2.40</b>	<b>2.65</b>
	Masc	0.2	3.09	3.09
	Fem	0.4	2.16	2.48
- Psiquiatría	<b>Total</b>	<b>0.1</b>	<b>2.50</b>	<b>3.20</b>
	Masc	0.0	4.00	4.00
	Fem	0.1	2.20	3.00
- Tratamiento del Dolor	<b>Total</b>	<b>3.7</b>	<b>3.88</b>	<b>4.05</b>
	Masc	1.2	4.04	4.22
	Fem	2.5	3.81	3.97
OTROS SERVICIOS	<b>Total</b>	<b>0.7</b>	<b>2.42</b>	<b>2.67</b>
	Masc	0.2	1.56	1.71
	Fem	0.5	3.00	3.32
- Hematología Clínica	<b>Total</b>	<b>0.6</b>	<b>3.35</b>	<b>3.82</b>
	Masc	0.2	2.27	2.60
	Fem	0.4	3.95	4.50
- Genética Médica*	<b>Total</b>	<b>0.1</b>	<b>0.26</b>	<b>0.33</b>
	Masc	0.0	0.25	0.25
	Fem	0.1	0.27	0.36
- Soporte Nutricional	<b>Total</b>	<b>0.0</b>	<b>0.50</b>	<b>0.50</b>
	Masc	0.0	0.67	0.67
	Fem	0.0	0.33	0.33

\* No incluye el número de atenciones de los familiares de los pacientes



PERU

Ministerio de Salud

Instituto Nacional de Enfermedades Neoplásicas  
Departamento de Epidemiología y Estadística del Cáncer9.- BASE DE DATOS CONSULTA EXTERNA SEGÚN DPTO. MEDICO Y SERVICIOS  
AGOSTO - 2011

DEPARTAMENTOS MEDICOS Y SERVICIOS	Sexo	Consultas Nuevas	Consultas Reingresos	Consultas Continuadores ó Repetidas	TOTAL	Consultas Por Primera vez	Consultas Sucesivas
					(N+R+C)	(Nuevos+Reing.)	(Reing+Cont.)
CABEZA Y CUELLO	Total	233	220	915	1,368	453	1,135
	Masc	103	62	358	523	165	420
	Fem	130	158	557	845	288	715
- Cabeza y Cuello	Total	159	173	647	979	332	820
	Masc	62	42	236	340	104	278
	Fem	97	131	411	639	228	542
- Oftalmología	Total	38	21	113	172	59	134
	Masc	21	7	57	85	28	64
	Fem	17	14	56	87	31	70
- Odontología	Total	36	26	155	217	62	181
	Masc	20	13	65	98	33	78
	Fem	16	13	90	119	29	103
ESPECIALIDADES QUIRURGICAS	Total	72	32	424	528	104	456
	Masc	35	13	174	222	48	187
	Fem	37	19	250	306	56	269
- Cirugía Plástica y Reconstructiva	Total	37	12	216	265	49	228
	Masc	19	4	61	84	23	65
	Fem	18	8	155	181	26	163
- Ortopedia Oncológica	Total	35	20	208	263	55	228
	Masc	16	9	113	138	25	122
	Fem	19	11	95	125	30	106
ESPECIALIDADES MEDICAS	Total	1,173	232	1,908	3,313	1,405	2,140
	Masc	382	76	578	1,036	458	654
	Fem	791	156	1,330	2,277	947	1,486
- Cardiología	Total	501	106	296	903	607	402
	Masc	163	47	102	312	210	149
	Fem	338	59	194	591	397	253
- Endocrinología	Total	52	20	158	230	72	178
	Masc	9	3	23	35	12	26
	Fem	43	17	135	195	60	152
- Gastroenterología	Total	144	61	178	383	205	239
	Masc	52	15	42	109	67	57
	Fem	92	46	136	274	138	182
- Infectología	Total	72	9	143	224	81	152
	Masc	20	2	37	59	22	39
	Fem	52	7	106	165	59	113
- Nefrología	Total	31	2	107	140	33	109
	Masc	14	0	38	52	14	38
	Fem	17	2	69	88	19	71
- Neumología	Total	108	16	124	248	124	140
	Masc	40	4	37	81	44	41
	Fem	68	12	87	167	80	99
- Neurología	Total	50	8	101	159	58	109
	Masc	18	3	35	56	21	38
	Fem	32	5	66	103	37	71
- Psicología	Total	40	3	103	146	43	106
	Masc	11	0	34	45	11	34
	Fem	29	3	69	101	32	72
- Psiquiatría	Total	5	1	15	21	6	16
	Masc	1	0	4	5	1	4
	Fem	4	1	11	16	5	12
- Tratamiento del Dolor	Total	170	6	683	859	176	689
	Masc	54	2	226	282	56	228
	Fem	116	4	457	577	120	461
OTROS SERVICIOS	Total	42	3	109	154	45	112
	Masc	17	1	28	46	18	29
	Fem	25	2	81	108	27	83
- Hematología Clínica	Total	28	3	104	135	31	107
	Masc	10	1	25	36	11	26
	Fem	18	2	79	99	20	81
- Genética Médica*	Total	18	1	5	24	19	6
	Masc	4	0	1	5	4	1
	Fem	14	1	4	19	15	5
- Soporte Nutricional	Total	6	0	3	9	6	3
	Masc	3	0	2	5	3	2
	Fem	3	0	1	4	3	1

\* No incluye el número de atenciones de los familiares de los pacientes



PERU

Ministerio de Salud

Instituto Nacional de Enfermedades Neoplásicas  
Departamento de Epidemiología y Estadística del Cáncer

## II.- INDICADORES DE CONSULTA EXTERNA

AGOSTO - 2011

## 10.- INDICADORES DE CONSULTA EXTERNA POR MEDICO

INDICADORES CONSULTA EXTERNA POR MEDICO	N° de Consultas	Días Atendidos	N° de Médicos	Promedio Diario Por Médico
<b>DIRECCION DE CIRUGIA</b>				
<b>ABDOMEN</b>	<b>871</b>	<b>12</b>	<b>12</b>	
<b>Médicos Staff</b>	<b>510</b>	<b>12</b>	<b>7</b>	
- Payet Eduardo	66	8		8.25
- Celis Juan	40	9		4.44
- Ruíz Eloy	45	7		6.43
- Berrospi Francisco	31	5		6.20
- Chávez Ivan	78	10		7.80
- Young Frank	104	9		11.56
- Luque Carlos	146	10		14.60
<b>Médicos/Fellows</b>	<b>361</b>	<b>12</b>	<b>5</b>	
- Salvador Filadelfio	63	12		5.25
- Gómez Alexis	77	8		9.63
- Malca Mirtha	65	11		5.91
- Evanan Edwin	75	10		7.50
- Nina José	81	10		8.10
<b>CABEZA Y CUELLO</b>	<b>1,368</b>	<b>12</b>	<b>13</b>	-
<b>- Cabeza y Cuello</b>	<b>979</b>	<b>12</b>	<b>8</b>	
<b>Médicos Staff</b>	<b>800</b>	<b>12</b>	<b>7</b>	
- Sánchez Pedro	107	9		11.89
- Postigo Juan	133	8		16.63
- Salas Abraham	73	6		12.17
- Torres Fernando	132	10		13.20
- Olaechea Carlos	87	7		12.43
- Gutiérrez José	129	9		14.33
- Chávez de Paz Carlos	139	9		15.44
<b>Médicos Fellows</b>	<b>179</b>	<b>12</b>	<b>2</b>	
- Chonlón Carolina	92	9		10.22
- Apestegui Cristian	87	9		9.67
<b>- Oftalmología</b>	<b>172</b>	<b>15</b>	<b>2</b>	
- Cordero Raúl	5	3		1.67
- Serpa Solón	167	15		11.13
<b>- Odontología</b>	<b>217</b>	<b>23</b>	<b>3</b>	
- Asurza Ricardo	39	6		6.50
- Rivas Samantha	48	6		8.00
- Caverro Cristina	130	22		5.91
<b>ESPECIALIDADES QUIRURGICAS</b>	<b>528</b>		<b>7</b>	-
<b>- Cirugía Plástica y Reconstructiva</b>	<b>265</b>	<b>19</b>	<b>4</b>	
- Delgado Ricardo	50	13		3.85
- López Jesús	36	5		7.20
- Chávez Miguel	55	11		5.00
- Ramírez Luis	124	15		8.27
<b>- Ortopedia Oncológica</b>	<b>263</b>	<b>13</b>	<b>3</b>	
- Pardo Juan Carlos	55	10		5.50
- Iberico Walter	13	3		4.33
- Salazar Darwin	195	13		15.00
<b>GINECOLOGÍA</b>	<b>2,792</b>	<b>21</b>	<b>10</b>	
<b>Médicos Staff</b>	<b>1,585</b>	<b>21</b>	<b>7</b>	
- Álvarez Manuel	303	19		15.95
- Velarde Carlos	192	16		12.00
- Valdivia Henry	140	13		10.77
- Montoya Absalón	460	14		32.86
- Sánchez Marco	156	8		19.50
- López Aldo	258	13		19.85
- Zevallos Albert	76	8		9.50
<b>Médicos/Fellows</b>	<b>1,207</b>	<b>21</b>	<b>3</b>	
- Villoslada Vladimir	217	8		27.13
- Urrutia Carlos	544	21		25.90
- Cunia Marleni	446	8		55.75



## II.- INDICADORES DE CONSULTA EXTERNA

AGOSTO - 2011

## 10.- INDICADORES DE CONSULTA EXTERNA POR MEDICO

INDICADORES CONSULTA EXTERNA POR MEDICO	N° de Consultas	Días Atendidos	N° de Médicos	Promedio Diario Por Médico
<b>DIRECCION DE CIRUGIA</b>				
<b>NEUROCIROLOGIA</b>	<b>393</b>	<b>13</b>	<b>3</b>	
<b>Médicos Staff</b>	<b>393</b>	<b>13</b>	<b>3</b>	
- Orrego Enrique	69	13		5.31
- Ojeda Luis	199	13		15.31
- Deza Pedro	125	13		9.62
<b>MAMAS Y TEJIDOS BLANDOS</b>	<b>2,005</b>	<b>13</b>	<b>15</b>	
<b>Médicos Staff</b>	<b>1,894</b>	<b>13</b>	<b>11</b>	
- Vigil Carlos	23	6		3.83
- Velarde Raúl	55	3		18.33
- Abugattás Julio	13	1		13.00
- Cotrina José	301	13		23.15
- De la Cruz Miguel	295	13		22.69
- Garcés Millko	77	7		11.00
- León Mauricio	195	13		15.00
- Calderón Gabriela	210	10		21.00
- Dunstan Jorge	254	13		19.54
- Vilchez Sheyla	174	13		13.38
- Falla Martín	297	13		22.85
<b>Médicos/Fellows</b>	<b>111</b>	<b>13</b>	<b>4</b>	
- Carrasco Marcia	94	11		8.55
- Niño de Guzmán Oscar	11	7		1.57
- Camones Richard	5	3		1.67
- Maita Yuri	1	1		1.00
<b>TÓRAX</b>	<b>426</b>	<b>13</b>	<b>7</b>	
<b>Médicos Staff</b>	<b>426</b>	<b>13</b>	<b>7</b>	
- Amorín Edgar	85	7		12.14
- Rojas Víctor	18	5		3.60
- De la Guerra Alberto	29	6		4.83
- Rivera Julio	59	8		7.38
- Bracamonte Luis	5	4		1.25
- Ferrer Enrique	185	13		14.23
- Vega José	45	8		5.63
<b>UROLOGÍA</b>	<b>1,182</b>	<b>13</b>	<b>10</b>	
<b>Médicos Staff</b>	<b>931</b>	<b>13</b>	<b>6</b>	
- Morante Carlos	111	12		9.25
- Pow Sang Mariela	243	12		20.25
- Meza Luis	132	12		11.00
- Destefano Víctor	85	7		12.14
- Quiroa Fernando	171	13		13.15
- Franco Enrique	189	11		17.18
<b>Médicos Fellows</b>	<b>251</b>	<b>13</b>	<b>4</b>	
- Huamán Marco	65	11		5.91
- Sánchez Hugo	18	11		1.64
- Marte Johanna	156	11		14.18
- Cabala José	12	5		2.40
<b>DIRECCION DE MEDICINA</b>				
<b>ONCOLOGIA MEDICA</b>	<b>4,611</b>	<b>25</b>	<b>21</b>	
<b>Médicos Staff</b>	<b>2,088</b>	<b>25</b>	<b>12</b>	
- Mas Luis	189	21		9.00
- Casanova Luis	183	21		8.71
- Gómez Henry	192	17		11.29
- Neciosup Silvia	187	17		11.00
- Vidaurre Tatiana	75	13		5.77
- Castro Víctor	170	11		15.45
- Montenegro Paola	258	21		12.29
- Munive Carlos	194	20		9.70
- Schwarz Jorge	288	19		15.16
- Villena Marco	276	22		12.55
- Revilla José	75	9		8.33
- Rojas Karina	1	1		1.00



## II.- INDICADORES DE CONSULTA EXTERNA

AGOSTO - 2011

## 10.- INDICADORES DE CONSULTA EXTERNA POR MEDICO

INDICADORES CONSULTA EXTERNA POR MEDICO	N° de Consultas	Días Atendidos	N° de Médicos	Promedio Diario Por Médico
<b>DIRECCION DE MEDICINA</b>				
<b>ONCOLOGIA MEDICA</b>				
<b>Médicos Residentes</b>	<b>2,523</b>	<b>25</b>	<b>9</b>	
- Fuentes Hugo	517	25		20.68
- Tejada Hermes	19	2		9.50
- López Lourdes	352	25		14.08
- Vásquez Jule	359	25		14.36
- Muñante Bruno	477	24		19.88
- Acevedo Carmen	313	25		12.52
- Palacios Victor	122	18		6.78
- Núñez José	210	21		10.00
- Pacheco Cristian	154	19		8.11
<b>ESPECIALIDADES MEDICAS</b>	<b>3,313</b>	<b>-</b>	<b>21</b>	
<b>- Cardiología</b>	<b>903</b>	<b>25</b>	<b>3</b>	
- Ruiz Enrique	226	18		12.56
- Ayala Leonor	329	23		14.30
- Burgos Jorge	348	24		14.50
<b>- Endocrinología</b>	<b>230</b>	<b>16</b>	<b>2</b>	
- Calderón Rolando	60	4		15.00
- Rodríguez Rosario	170	12		14.17
<b>- Gastroenterología</b>	<b>383</b>	<b>25</b>	<b>2</b>	
- Barreda Fernando	69	4		17.25
- Liu Humberto	314	21		14.95
<b>- Infectología</b>	<b>224</b>	<b>13</b>	<b>2</b>	
- García Lisset	90	7		12.86
- Escalante Augusto	134	8		16.75
<b>- Nefrología</b>	<b>140</b>	<b>10</b>	<b>1</b>	
- López Marga	140			14.00
<b>- Neumología</b>	<b>248</b>	<b>13</b>	<b>2</b>	
- Saavedra Carlos	134	9		14.89
- Gutarra Katherine	114	6		19.00
<b>- Neurología</b>	<b>159</b>	<b>13</b>	<b>2</b>	
- Arbaiza Daniel	40	6		6.67
- Vidal Oscar	119	13		9.15
<b>- Psicología</b>	<b>146</b>	<b>25</b>	<b>3</b>	
- Galarza Giovanna	26	8		3.25
- Arguelles Rosa	54	18		3.00
- Agurto Tomasa	66	24		2.75
<b>- Psiquiatría</b>	<b>21</b>	<b>5</b>	<b>1</b>	
- Lozada Hugo	21			4.20
<b>- Medicina Paliativa y Tto. Dolor</b>	<b>859</b>	<b>25</b>	<b>3</b>	
- Otoy Miguel	265	19		13.95
- Díaz Gloria	302	18		16.78
- Echelin María Elena	292	18		16.22
<b>ONCOLOGIA PEDIATRICA</b>	<b>1,134</b>	<b>26</b>	<b>5</b>	
<b>Médicos Staff</b>	<b>1,134</b>	<b>26</b>	<b>5</b>	
- Pérez Clara	310	18		17.22
- Wachtel Antonio	133	11		12.09
- Marcial Julio	323	24		13.46
- García Juan Luis	129	14		9.21
- Maradiegue Essy	239	16		14.94
<b>EMERGENCIA</b>	<b>1,176</b>	<b>30</b>	<b>102</b>	<b>-</b>
- Acevedo Carmen	18	8		2.25
- Apestegui Cristian	1	1		1.00
- Arbaiza Daniel	2	2		1.00
- Argumanis Luis	1	1		1.00
- Avalos Alicia	5	5		1.00
- Ayala Leonor	2	2		1.00
- Ballón Karinthia	2	2		1.00
- Belzusarri Odorico	1	1		1.00



PERU

Ministerio de Salud

Instituto Nacional de Enfermedades Neoplásicas  
Departamento de Epidemiología y Estadística del Cáncer

## II.- INDICADORES DE CONSULTA EXTERNA

AGOSTO - 2011

## 10.- INDICADORES DE CONSULTA EXTERNA POR MEDICO

INDICADORES CONSULTA EXTERNA POR MEDICO	N° de Consultas	Días Atendidos	N° de Médicos	Promedio Diario Por Médico
<b>DIRECCION DE MEDICINA</b>				
<b>EMERGENCIA</b>	-	-	-	-
- Breña Hugo	44	13		3.38
- Burgos Jorge	2	2		1.00
- Cabala José	2	1		2.00
- Calderón Gabriela	1	1		1.00
- Callo Raúl	62	14		4.43
- Calmet Wilder	44	16		2.75
- Camones Richard	1	1		1.00
- Campos Walter	1	1		1.00
- Carrasco Marcia	9	5		1.80
- Castro María del Carmen	1	1		1.00
- Chávez Ch. Carlos	3	3		1.00
- Chávez de Paz Carlos	1	1		1.00
- Chérigo Eliecer	2	1		2.00
- Chonlón Carolina	2	1		2.00
- Chuquillanqui Jorge	40	15		2.67
- Cuéllar Luis	1	1		1.00
- Cunía Marleni	5	1		5.00
- De Paz Dante	4	1		4.00
- Destefano Víctor	2	2		1.00
- Deza Pedro	7	6		1.17
- Díaz Gloria	2	2		1.00
- Echelin María	5	5		1.00
- Escalante Augusto	1	1		1.00
- Evanan Edwin	2	2		1.00
- Falla Martín	1	1		1.00
- Ferrer Enrique	4	4		1.00
- Franco Enrique	1	1		1.00
- Fuentes Hugo	6	5		1.20
- Fuentes Rivera Paola	3	3		1.00
- García-Corrochano Pamela	3	2		1.50
- Gómez Alexis	3	3		1.00
- Gutarra Katherine	3	3		1.00
- Guzmán Andrea	55	21		2.62
- Heredia Adela	1	1		1.00
- Huamán Marco	3	3		1.00
- Liu Humberto	5	4		1.25
- Loayza edgar	49	13		3.77
- López Lourdes	4	4		1.00
- López Marga	8	7		1.14
- Maíta Yuri	2	2		1.00
- Malca Mirtha	2	2		1.00
- Mallma Víctor	3	2		1.50
- Malpartida Guillermo	1	1		1.00
- Maradiegue Essy	3	3		1.00
- Marquina Juan	1	1		1.00
- Marcial Julio	2	2		1.00
- Marte Johanna	7	7		1.00
- Más Luis	1	1		1.00
- Meza Marilyn	2	2		1.00
- Montenegro Paola	1	1		1.00
- Montoya Jaqueline	42	14		3.00
- Morante Zaida	260	28		9.29
- Munive Carlos	1	1		1.00
- Muñante Bruno	4	3		1.33
- Negreiros Tatiana	4	4		1.00
- Nina José	5	4		1.25
- Niño de Guzmán Oscar	6	4		1.50
- Núñez José	16	11		1.45
- Ojeda Luis	2	2		1.00
- Otoy Miguel	7	4		1.75
- Pacheco Cristian	36	8		4.50
- Palacios Víctor	45	13		3.46
- Pardo Juan Carlos	1	1		1.00





## II.- INDICADORES DE CONSULTA EXTERNA

AGOSTO - 2011

## 10.- INDICADORES DE CONSULTA EXTERNA POR MEDICO

INDICADORES CONSULTA EXTERNA POR MEDICO	Nº de Consultas	Días Atendidos	Nº de Médicos	Promedio Diario Por Médico
<b>DIRECCION DE MEDICINA</b>				
<b>EMERGENCIA</b>				-
- Patiño Realmo	1	1		1.00
- Payet Eduardo	3	3		1.00
- Postigo Juan	1	1		1.00
- Quiroa Fernando	2	2		1.00
- Ramírez Ana María	87	17		5.12
- Ramírez Luis	1	1		1.00
- Rivera Julio	2	2		1.00
- Rodríguez César	2	2		1.00
- Rodríguez Rosario	2	2		1.00
- Rojas Jorge	53	13		4.08
- Ruíz Rossana	13	5		2.60
- Saavedra Carlos	2	2		1.00
- Salazar Darwin	1	1		1.00
- Salvador Filadelfio	1	1		1.00
- Sánchez Marco	1	1		1.00
- Sánchez Paul	2	2		1.00
- Schwarz Luis	1	1		1.00
- Serpa Solón	2	2		1.00
- Tejada Hermes	1	1		1.00
- Ugaz Cecilia	48	13		3.69
- Urrutia Carlos	19	14		1.36
- Vásquez Jule	3	3		1.00
- Vega José	6	6		1.00
- Velásquez Daniel	2	1		2.00
- Vera Guiliano	31	14		2.21
- Vilchez Sheila	2	2		1.00
- Villena Marco	2	2		1.00
- Viloslada Vladimir	1	1		1.00
- Wachtel Antonio	1	1		1.00
- Young Frank	3	3		1.00
- Zevallos Albert	1	1		1.00
<b>DIRECCION DE RADIOTERAPIA</b>				
<b>RADIOTERAPIA</b>	<b>1,957</b>	<b>21</b>	<b>16</b>	
<b>Médicos Staff</b>	<b>810</b>	<b>21</b>	<b>7</b>	
- Moscol Jorge	9	6		1.50
- Heredia Adela	140	18		7.78
- Sarria Gustavo	11	5		2.20
- Marquina Juan	161	15		10.73
- Lachos Alberto	160	17		9.41
- Cárdenas Herbert	147	19		7.74
- Ballón Karinthia	182	17		10.71
<b>Médicos Residentes</b>	<b>1,147</b>	<b>21</b>	<b>9</b>	
- Belsuzarri Odorico	105	21		5.00
- Fuentes Rivera Paola	237	21		11.29
- Negreiros Tatiana	175	21		8.33
- Avalos Alicia	317	21		15.10
- Campos Walter	1	1		1.00
- Chérigo Eliecer	69	17		4.06
- Sandoval Cindy	81	21		3.86
- Miranda Yesenia	109	20		5.45
- Orihuela María	53	18		2.94
<b>MEDICINA NUCLEAR</b>	<b>24</b>	<b>7</b>	<b>1</b>	
- Saavedra Patricia	24			3.43

**II.- INDICADORES DE CONSULTA EXTERNA****AGOSTO - 2011****10.- INDICADORES DE CONSULTA EXTERNA POR MEDICO**

INDICADORES CONSULTA EXTERNA POR MEDICO	N° de Consultas	Días Atendidos	N° de Médicos	Promedio Diario Por Médico
<b>DETECCIÓN Y DIAGNOSTICO</b>	<b>976</b>	<b>25</b>	<b>3</b>	-
- Rubiños Jorge	441	22		20.05
- Manrique Javier	508	24		21.17
- Horna Jorge	27	1		27.00
<b>SERVICIO BAJO TARIFARIO DIFEREN</b>	<b>86</b>	<b>15</b>	-	-
- Médicos - Cirugía	55	15		-
- Médicos - Medicina	31	13		-
<b>OTROS SERVICIOS</b>	<b>168</b>	-	<b>3</b>	-
<b>HEMATOLOGIA CLINICA</b>	<b>135</b>	<b>18</b>	<b>1</b>	
- Argumanis Luis	135			7.50
<b>GENETICA MEDICA</b>	<b>24</b>	<b>8</b>	<b>1</b>	
- Sullcahuamán Yasser	24			3.00
<b>UNIDAD DE SOPORTE NUTRICIONAL</b>	<b>9</b>	<b>5</b>	<b>1</b>	
- Rodríguez César	9			1.80

**II.- INDICADORES DE CONSULTA EXTERNA****AGOSTO - 2011****INDICADORES DE COLPOSCOPIAS POR MEDICO**

INDICADORES DE COLPOSCOPIAS POR MEDICO	N° de Exámenes	Días Atendidos	N° de Médicos	Promedio Diario Por Médico
<b>Departamentos Médicos</b>	<b>135</b>	<b>16</b>	<b>8</b>	-
<b>GINECOLOGIA</b>	<b>17</b>	<b>9</b>	<b>6</b>	-
- Velarde Carlos	5	3		1.67
- Valdivia Henry	1	1		1.00
- Montoya Absalón	4	2		2.00
- Sánchez Marco	1	1		1.00
- López Aldo	4	3		1.33
- Zevallos Albert	2	1		2.00
<b>DETECCIÓN Y DIAGNOSTICO</b>	<b>118</b>	<b>16</b>	<b>2</b>	-
- Rubiños Jorge	62	10		6.20
- Manrique Javier	56	7		8.00

**INDICADORES DE PROCEDIMIENTOS ESPECIALES POR MEDICO**

INDICADORES DE PROCEDIMIENTOS ESPECIALES POR MEDICO	N° Atenciones	Días Atendidos	N° de Médicos	Promedio Diario Por Médico
<b>PROCEDIMIENTOS ESPECIALES</b>	<b>573</b>	<b>22</b>	<b>8</b>	-
<b>MEDICINA</b>	<b>340</b>	<b>22</b>	<b>3</b>	-
- Rojas Karina	1	1		1.00
- López Lourdes	184	12		15.33
- Vásquez Jule	155	11		14.09
<b>PEDIATRIA</b>	<b>233</b>	<b>20</b>	<b>5</b>	-
- Wachtel Antonio	47	5		9.40
- García Juan	55	7		7.86
- Maradiegue Essy	1	1		1.00
- Ugaz Cecilia	67	8		8.38
- Montoya Jaqueline	63	9		7.00

**INDICADORES DE OTROS PROFESIONALES**

INDICADORES DE REHABILITACION FISICA	N° Atenciones	Días Atendidos	N° de Prof.	Promedio Diario
<b>TOTAL</b>	<b>271</b>	<b>25</b>	<b>5</b>	-
<b>REHABILITACION FISICA</b>	<b>271</b>	<b>25</b>	<b>5</b>	-
- Román Carmen	41	11		3.73
- Dávila Kelly	120	24		5.00
- Cornejo María	99	19		5.21
- Quicaña Luis	3	1		3.00
- Llanco Alcidez	8	1		8.00



PERU

Ministerio de Salud

Instituto Nacional de Enfermedades Neoplásicas  
Departamento de Epidemiología y Estadística del Cáncer

**11.- INDICADORES DE CONSULTA EXTERNA POR DPTO. MEDICO SEGÚN SEXO - S.B.T.D.  
AGOSTO - 2011**

INDICADORES SERVICIO BAJO TARIFARIO DIFERENCIADO		% Del Total Consulta Externa	C.Repetidas por C.Primer Vez	Sucesivas / Nuevos
Unidad de Medida	Sexo	%	Continuadores	Reingr. + Contin.
			Consulta P.Vez	Nuevos
TOTAL	TOTAL	100.0	0.43	0.65
	Masc	32.6	0.40	0.65
	Fem	67.4	0.45	0.66
ABDOMEN	Total	3.5	0.50	0.50
	Masc	0.0	-	-
	Fem	3.5	0.50	0.50
CABEZA Y CUELLO	Total	14.0	0.20	0.20
	Masc	4.7	0.33	0.33
	Fem	9.3	0.14	0.14
ESPECIALIDADES QUIRURGICAS	Total	5.8	0.00	0.00
	Masc	1.2	0.00	0.00
	Fem	4.7	0.00	0.00
- Ortopedia Oncológica	Total	5.8	0.00	0.00
	Masc	1.2	0.00	0.00
	Fem	4.7	-	-
GINECOLOGIA	Total	7.0	0.00	0.20
	Masc	0.0	-	-
	Fem	7.0	0.00	0.20
NEUROCIRUGIA	Total	1.2	0.00	0.00
	Masc	1.2	-	-
	Fem	0.0	-	-
MAMAS Y TEJIDOS BLANDOS	Total	16.3	0.27	0.56
	Masc	1.2	0.00	0.00
	Fem	15.1	0.30	0.63
TÓRAX	Total	4.7	1.00	1.00
	Masc	1.2	0.00	0.00
	Fem	3.5	2.00	2.00
UROLOGÍA	Total	11.6	0.11	0.43
	Masc	11.6	0.11	0.43
	Fem	0.0	-	-
MEDICINA	Total	24.4	2.00	4.25
	Masc	5.8	4.00	-
	Fem	18.6	1.67	3.00
ESPECIALIDADES MEDICAS	Total	11.6	0.43	0.43
	Masc	5.8	0.67	0.67
	Fem	5.8	0.25	0.25



PERU

Ministerio de Salud

Instituto Nacional de Enfermedades Neoplásicas  
Departamento de Epidemiología y Estadística del Cáncer12.- BASE DE DATOS CONSULTA EXTERNA SEGÚN SEXO - S. B. T. D.  
AGOSTO - 2011

DEPARTAMENTOS MEDICOS	Sexo	Consultas Nuevas	Consultas Reingresos	Consultas Continuadores ó Repetidas	TOTAL (N+R+C)	Consultas Por Primera vez (Nuevos+Reing.)	Consultas Sucesivas (Reing+Cont.)
TOTAL	Total	52	8	26	86	60	34
	Masc	17	3	8	28	20	11
	Fem	35	5	18	58	40	23
ABDOMEN	Total	2	0	1	3	2	1
	Masc	0	0	0	0	0	0
	Fem	2	0	1	3	2	1
CABEZA Y CUELLO	Total	10	0	2	12	10	2
	Masc	3	0	1	4	3	1
	Fem	7	0	1	8	7	1
ESPECIALIDADES QUIRURGICAS	Total	5	0	0	5	5	0
	Masc	1	0	0	1	1	0
	Fem	4	0	0	4	4	0
- Ortopedia Oncológica	Total	5	0	0	5	5	0
	Masc	1	0	0	1	1	0
	Fem	4	0	0	4	4	0
GINECOLOGIA	Total	5	1	0	6	6	1
	Masc	0	0	0	0	0	0
	Fem	5	1	0	6	6	1
NEUROCIRUGIA	Total	1	0	0	1	1	0
	Masc	1	0	0	1	1	0
	Fem	0	0	0	0	0	0
MAMAS Y TEJIDOS BLANDOS	Total	9	2	3	14	11	5
	Masc	1	0	0	1	1	0
	Fem	8	2	3	13	10	5
TÓRAX	Total	2	0	2	4	2	2
	Masc	1	0	0	1	1	0
	Fem	1	0	2	3	1	2
UROLOGÍA	Total	7	2	1	10	9	3
	Masc	7	2	1	10	9	3
	Fem	0	0	0	0	0	0
MEDICINA	Total	4	3	14	21	7	17
	Masc	0	1	4	5	1	5
	Fem	4	2	10	16	6	12
ESPECIALIDADES MEDICAS	Total	7	0	3	10	7	3
	Masc	3	0	2	5	3	2
	Fem	4	0	1	5	4	1



PERU

Ministerio de Salud

Instituto Nacional de Enfermedades Neoplásicas  
Departamento de Epidemiología y Estadística del Cáncer**II.- INDICADORES DE CONSULTA EXTERNA POR DPTO. MEDICO - S.B.T.D.****AGOSTO - 2011****13.- INDICADORES DE CONSULTA EXTERNA POR MEDICO**

INDICADORES CONSULTA EXTERNA POR MEDICO	Nº de Consultas	Días Atendidos	Nº de Médicos	Promedio Diario Por Médico
<b>TOTAL</b>	<b>86</b>	<b>-</b>	<b>38</b>	<b>-</b>
<b>DIRECCION DE CIRUGIA</b>	<b>55</b>	<b>-</b>	<b>27</b>	<b>-</b>
<b>ABDOMEN</b>	<b>3</b>	<b>2</b>	<b>3</b>	<b>-</b>
- Payet Eduardo	1	1		1.00
- Chávez Iván	1	1		1.00
- Luque Carlos	1	1		1.00
<b>CABEZA Y CUELLO</b>	<b>12</b>	<b>5</b>	<b>4</b>	<b>-</b>
- Postigo Juan	2	2		1.00
- Sánchez Pedro	5	3		1.67
- Olaechea Carlos	3	2		1.50
- Gutiérrez José	2	2		1.00
<b>ESPECIALIDADES QUIRURGICAS</b>	<b>5</b>	<b>-</b>	<b>2</b>	<b>-</b>
<b>- Ortopedia Oncológica</b>	<b>5</b>	<b>5</b>	<b>2</b>	<b>-</b>
- Pardo Juan Carlos	3	3		0.60
- Iberico Walter	2	2		0.67
<b>GINECOLOGÍA</b>	<b>6</b>	<b>2</b>	<b>4</b>	<b>-</b>
- Santos Carlos	1	1		1.00
- Velarde Carlos	2	1		2.00
- Valdivia Hery	2	2		1.00
- Sánchez Marco	1	1		1.00
<b>NEUROCIRUGIA</b>	<b>1</b>	<b>1</b>	<b>1</b>	<b>-</b>
- Orrego Enrique	1			1.00
<b>MAMAS Y TEJIDOS BLANDOS</b>	<b>14</b>	<b>7</b>	<b>7</b>	<b>-</b>
- Velarde Raúl	1	1		1.00
- Cotrina José	6	4		1.50
- Garcés Milko	1	1		1.00
- Calderón Gabriela	2	2		1.00
- Dunstan Jorge	1	1		1.00
- Vilchez Sheyla	1	1		1.00
- Falla Martín	2	2		1.00
<b>TÓRAX</b>	<b>4</b>	<b>2</b>	<b>2</b>	<b>-</b>
- Amorín Edgar	3	1		3.00
- Rojas Víctor	1	1		1.00
<b>UROLOGÍA</b>	<b>10</b>	<b>6</b>	<b>4</b>	<b>-</b>
- Morante Carlos	7	5		1.40
- Pow Sang Mariela	1	1		1.00
- Destefano Víctor	1	1		1.00
- Quiroa Fernando	1	1		1.00
<b>DIRECCION DE MEDICINA</b>	<b>31</b>	<b>-</b>	<b>11</b>	<b>-</b>
<b>ONCOLOGIA MEDICA</b>	<b>22</b>	<b>12</b>	<b>6</b>	<b>-</b>
- Mas Luis	3	3		1.00
- Casanova Luis	3	3		1.00
- Gómez Henry	6	5		1.20
- Samanez César	8	6		1.33
- Vidaurre Tatiana	1	1		1.00
- Karina Rojas	1	1		1.00
<b>ESPECIALIDADES MEDICAS</b>	<b>9</b>	<b>-</b>	<b>5</b>	<b>-</b>
<b>- Gastroenterología</b>	<b>3</b>	<b>2</b>	<b>1</b>	<b>-</b>
- Liu Humberto	3			1.50
<b>- Endocrinología</b>	<b>3</b>	<b>3</b>	<b>1</b>	<b>-</b>
- Rodríguez Rosario	3			1.00
<b>- Infectología</b>	<b>1</b>	<b>1</b>	<b>1</b>	<b>-</b>
- Cuéllar Luis	1			1.00
<b>- Nefrología</b>	<b>1</b>	<b>1</b>	<b>1</b>	<b>-</b>
- López Marga	1			1.00
<b>- Neumología</b>	<b>1</b>	<b>-</b>	<b>1</b>	<b>-</b>
- Saavedra Carlos	1	1		1.00



## 14.- CONSULTA EXTERNA POR TIPO DE CONSULTA

AGOSTO - 2011

DEPARTAMENTOS MEDICOS	TIPO DE CONSULTA				
	Controles	Resultados	Nuevos	Otros	Total
<b>TOTAL - INEN</b>	<b>9,343</b>	<b>3,612</b>	<b>4,409</b>	<b>5,646</b>	<b>23,010</b>
<b>DIRECCION DE CIRUGIA</b>	<b>4,834</b>	<b>3,263</b>	<b>1,370</b>	<b>98</b>	<b>9,565</b>
ABDOMEN	251	391	207	22	871
<b>CABEZA Y CUELLO</b>	<b>974</b>	<b>124</b>	<b>233</b>	<b>37</b>	<b>1,368</b>
- Cabeza y Cuello	713	107	159	0	979
- Oftalmología	128	6	38	0	172
- Odontología	133	11	36	37	217
<b>ESPECIALIDADES QUIRURGICAS</b>	<b>413</b>	<b>39</b>	<b>72</b>	<b>4</b>	<b>528</b>
- Cirugía Plástica y Reconstructiva	226	1	37	1	265
- Ortopedia Oncológica	187	38	35	3	263
GINECOLOGIA	1,221	1,254	314	3	2,792
NEUROCIRUGIA	145	194	51	3	393
MAMAS Y TEJIDOS BLANDOS	1,406	339	257	3	2,005
TORAX	322	0	100	4	426
UROLOGIA	102	922	136	22	1,182
<b>DIRECCION DE MEDICINA</b>	<b>2,937</b>	<b>319</b>	<b>2,088</b>	<b>4,890</b>	<b>10,234</b>
ONCOLOGIA MEDICA	596	0	417	3,598	4,611
<b>ESPECIALIDADES MEDICAS</b>	<b>1,245</b>	<b>319</b>	<b>1,165</b>	<b>584</b>	<b>3,313</b>
- Cardiología	263	0	500	140	903
- Endocrinología	66	22	50	92	230
- Gastroenterología	139	100	144	0	383
- Infectología	71	81	72	0	224
- Nefrología	32	77	31	0	140
- Neumología	99	0	108	41	248
- Neurología	68	39	50	2	159
- Psicología	106	0	40	0	146
- Psiquiatría	16	0	5	0	21
- Tratamiento del Dolor	385	0	165	309	859
ONCOLOGIA PEDIATRICA	1,092	0	39	3	1,134
EMERGENCIA	4	0	467	705	1,176
<b>DIRECCION DE RADIOTERAPIA</b>	<b>1,563</b>	<b>0</b>	<b>418</b>	<b>0</b>	<b>1,981</b>
RADIOTERAPIA	1,560	0	397	0	1,957
MEDICINA NUCLEAR	3	0	21	0	24
<b>DETECCION Y DIAGNOSTICO</b>	<b>0</b>	<b>0</b>	<b>429</b>	<b>547</b>	<b>976</b>
DETECCION Y DIAGNOSTICO	0	0	429	547	976
<b>SERVICIO BAJO TARIFARIO DIFERENC</b>	<b>0</b>	<b>30</b>	<b>52</b>	<b>4</b>	<b>86</b>
CIRUGIA	0	14	41	0	55
MEDICINA	0	13	4	4	21
ESPECIALIDADES MEDICAS	0	3	7	0	10
<b>OTROS SERVICIOS</b>	<b>9</b>	<b>0</b>	<b>52</b>	<b>107</b>	<b>168</b>
HEMATOLOGIA CLINICA	0	0	28	107	135
GENETICA	6	0	18	0	24
SOPORTE NUTRICIONAL	3	0	6	0	9



## 15.- INDICADORES DE CONSULTA EXTERNA - ATENDIDOS Y ATENCIONES

AGOSTO - 2011

DEPARTAMENTOS MEDICOS	1era. Consulta (Nue+Reing)	Atenciones (Nue+Reing+Cont)	%	Concentración	Rendimiento Hora Médico
<b>TOTAL - INEN</b>	<b>6,353</b>	<b>23,010</b>	<b>27.6</b>	<b>3.6</b>	<b>2.51</b>
<b>DIRECCION DE CIRUGIA</b>	<b>2,651</b>	<b>9,565</b>	<b>27.7</b>	<b>3.6</b>	<b>-</b>
ABDOMEN	299	871	34.3	2.9	2.59
<b>CABEZA Y CUELLO</b>	<b>453</b>	<b>1,368</b>	<b>33.1</b>	<b>3.0</b>	<b>-</b>
- Cabeza y Cuello	332	979	33.9	2.9	2.69
- Oftalmología	59	172	34.3	2.9	1.43
- Odontología	62	217	28.6	3.5	0.79
<b>ESPECIALIDADES QUIRURGICAS</b>	<b>104</b>	<b>528</b>	<b>19.7</b>	<b>5.1</b>	<b>-</b>
- Cirugía Plástica y Reconstructiva	49	265	18.5	5.4	0.87
- Ortopedia Oncológica	55	263	20.9	4.8	1.69
GINECOLOGIA	821	2,792	29.4	3.4	4.75
NEURO-ONCOLOGIA	85	393	21.6	4.6	2.52
SENOS Y TUMORES MIXTOS	514	2,005	25.6	3.9	3.86
TORAX	129	426	30.3	3.3	1.17
UROLOGIA	246	1,182	20.8	4.8	3.79
<b>DIRECCION DE MEDICINA</b>	<b>2,631</b>	<b>10,234</b>	<b>25.7</b>	<b>3.9</b>	<b>-</b>
ONCOLOGIA MEDICA	500	4,611	10.8	9.2	4.19
<b>ESPECIALIDADES MEDICAS</b>	<b>1,405</b>	<b>3,313</b>	<b>42.4</b>	<b>2.4</b>	<b>-</b>
- Cardiología	607	903	67.2	1.5	3.01
- Endocrinología	72	230	31.3	3.2	3.59
- Gastroenterología	205	383	53.5	1.9	1.92
- Infectología	81	224	36.2	2.8	2.15
- Nefrología	33	140	23.6	4.2	3.50
- Neumología	124	248	50.0	2.0	2.38
- Neurología	58	159	36.5	2.7	1.53
- Psicología	43	146	29.5	3.4	0.49
- Psiquiatría	6	21	28.6	3.5	1.05
- Tratamiento del Dolor	176	859	20.5	4.9	2.86
ONCOLOGIA PEDIATRICA	116	1,134	10.2	9.8	2.18
EMERGENCIA	610	1,176	51.9	1.9	0.10
<b>DIRECCION DE RADIOTERAPIA</b>	<b>469</b>	<b>1,981</b>	<b>23.7</b>	<b>4.2</b>	<b>-</b>
RADIOTERAPIA	445	1,957	22.7	4.4	3.33
MEDICINA NUCLEAR	24	24	100.0	1.0	0.86
<b>DETECCION Y DIAGNOSTICO</b>	<b>486</b>	<b>976</b>	<b>49.8</b>	<b>2.0</b>	<b>-</b>
DETECCION Y DIAGNOSTICO	486	976	49.8	2.0	3.25
<b>SERVICIO BAJO TARIFARIO DIFERENC</b>	<b>60</b>	<b>86</b>	<b>69.8</b>	<b>1.4</b>	<b>0.03</b>
<b>OTROS SERVICIOS</b>	<b>56</b>	<b>168</b>	<b>33.3</b>	<b>3.0</b>	<b>0.78</b>



PERU

Ministerio de Salud

Instituto Nacional de Enfermedades Neoplásicas  
Departamento de Epidemiología y Estadística del Cáncer**16.- INDICADORES DE CONSULTA EXTERNA SEGÚN PROCEDENCIA**  
**AGOSTO - 2011**

Procedencia	Masc	Fem	TOTAL	%	Razón F/M
<b>TOTAL</b>	<b>6,767</b>	<b>16,243</b>	<b>23,010</b>	<b>100.0%</b>	<b>2.4</b>
Amazonas	64	155	219	1.0%	2.4
Ancash	316	717	1,033	4.5%	2.3
Apurímac	62	117	179	0.8%	1.9
Arequipa	103	107	210	0.9%	1.0
Ayacucho	116	197	313	1.4%	1.7
Cajamarca	189	460	649	2.8%	2.4
Callao	293	732	1,025	4.5%	2.5
Cuzco	108	241	349	1.5%	2.2
Huancavelica	51	81	132	0.6%	1.6
Huánuco	96	195	291	1.3%	2.0
Ica	212	708	920	4.0%	3.3
Junín	196	616	812	3.5%	3.1
La Libertad	278	461	739	3.2%	1.7
Lambayeque	266	615	881	3.8%	2.3
Lima	3,671	9,129	12,800	55.6%	2.5
Loreto	80	149	229	1.0%	1.9
Madre de Dios	15	29	44	0.2%	1.9
Moquegua	8	12	20	0.1%	1.5
Pasco	41	90	131	0.6%	2.2
Piura	296	821	1,117	4.9%	2.8
Puno	38	52	90	0.4%	1.4
San Martín	139	231	370	1.6%	1.7
Tacna	13	59	72	0.3%	4.5
Tumbes	59	143	202	0.9%	2.4
Ucayali	52	120	172	0.7%	2.3
Extranjero	5	6	11	0.0%	1.2

<b>Total Lima y Callao</b>	3,964	9,861	<b>13,825</b>	60.1%	<b>2.5</b>
<b>Total Otros Departamentos</b>	2,798	6,376	<b>9,174</b>	39.9%	<b>2.3</b>

No Incluye a los extranjeros

REGIONES	MASCULINO	FEMENINO	TOTAL	%	Razón F/M
<b>TOTAL</b>	<b>6,762</b>	<b>16,237</b>	<b>22,999</b>	<b>100.0</b>	<b>2.4</b>
<b>NORTE</b>	1,468	3,372	<b>4,840</b>	<b>21.0</b>	<b>2.3</b>
<b>LIMA - CALLAO</b>	3,964	9,861	<b>13,825</b>	<b>60.1</b>	<b>2.5</b>
<b>SELVA</b>	286	529	<b>815</b>	<b>3.5</b>	<b>1.8</b>
<b>CENTRO</b>	384	982	<b>1,366</b>	<b>5.9</b>	<b>2.6</b>
<b>SUR</b>	660	1,493	<b>2,153</b>	<b>9.4</b>	<b>2.3</b>

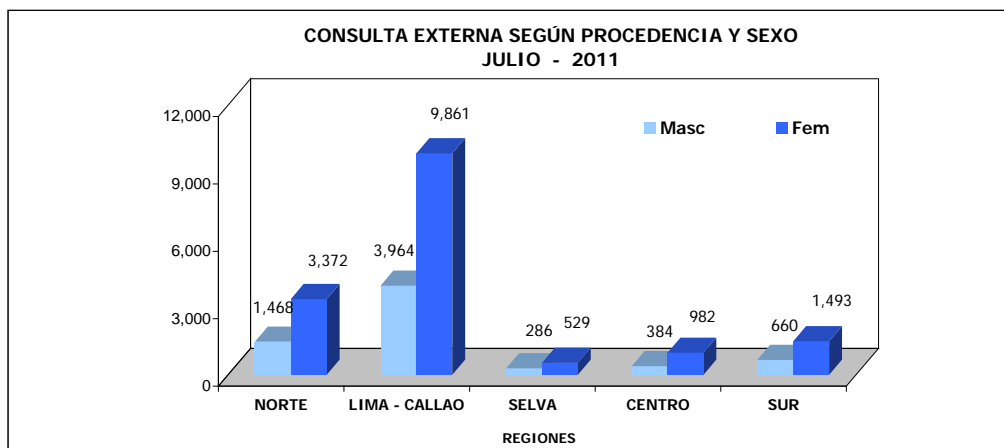
**REGION NORTE**

- Amazonas
- Piura
- Cajamarca
- Lambayeque
- La Libertad
- Ancash
- Tumbes

**REGION LIMA-CALLAO**

- Lima
- Callao

**REGION SELVA**

- Loreto
- San Martín
- Ucayali
- Madre de Dios

**REGION CENTRO**

- Huánuco
- Junín
- Pasco
- Huancavelica

**REGION SUR**

- Tacna
- Moquegua
- Arequipa
- Puno
- Ayacucho
- Apurímac
- Cuzco
- Ica





**17.- CONSULTA EXTERNA SEGÚN CONDICION SOCIO ECONOMICA  
AGOSTO - 2011**

CLASIFICACION SOCIOECONOMICA	SEXO		TOTAL	%
	FEMENINO	MASCULINO		
HOSPITALAR	5,055	1,604	6,659	28.9%
S.I.S.	8,573	3,863	12,436	54.0%
ESSALUD	1,737	905	2,642	11.5%
EL SERVICIO	96	51	147	0.6%
SOCIAL	782	344	1,126	4.9%
<b>TOTAL</b>	<b>16,243</b>	<b>6,767</b>	<b>23,010</b>	<b>100.0%</b>

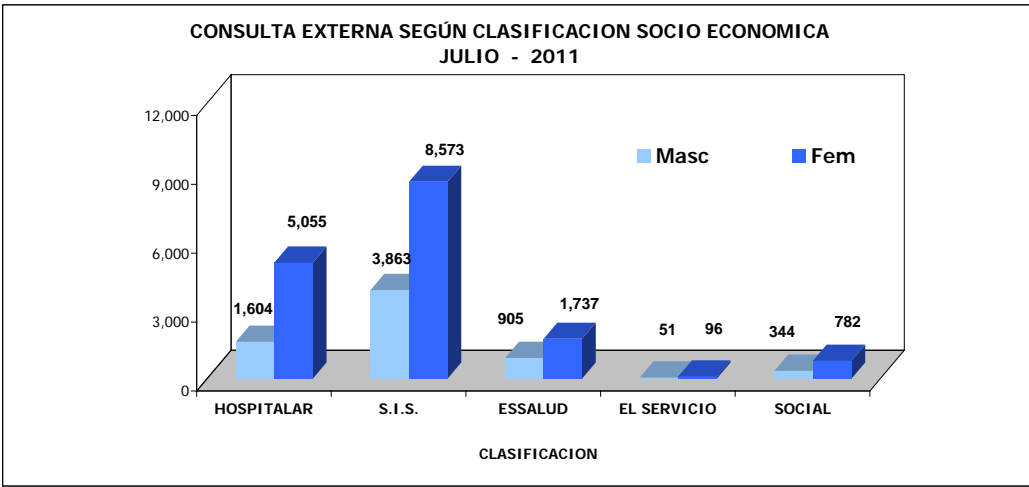



**CLASIFICACION SOCIO ECONOMICA - CONSULTA EXTERNA  
ENERO A AGOSTO - 2011**

**18.- CONSULTA EXTERNA SEGÚN CLASIFICACION SOCIO ECONOMICA**

CLASIFICACION	Hospitalar	EsSalud	SBTD	S.I.S.	Social	Atenciones
<b>TOTAL</b>	<b>54,177</b>	<b>20,727</b>	<b>1,758</b>	<b>92,095</b>	<b>9,423</b>	<b>178,180</b>
Ene	7,031	2,721	258	12,227	1,310	<b>23,547</b>
Feb	6,992	2,588	224	11,160	1,231	<b>22,195</b>
Mar	7,772	2,784	290	12,121	1,309	<b>24,276</b>
Abr	6,558	2,503	213	10,439	1,157	<b>20,870</b>
May	6,712	2,689	227	11,809	1,130	<b>22,567</b>
Jun	6,195	2,472	164	11,195	1,145	<b>21,171</b>
Jul	6,258	2,328	235	10,708	1,015	<b>20,544</b>
Ago	6,659	2,642	147	12,436	1,126	<b>23,010</b>

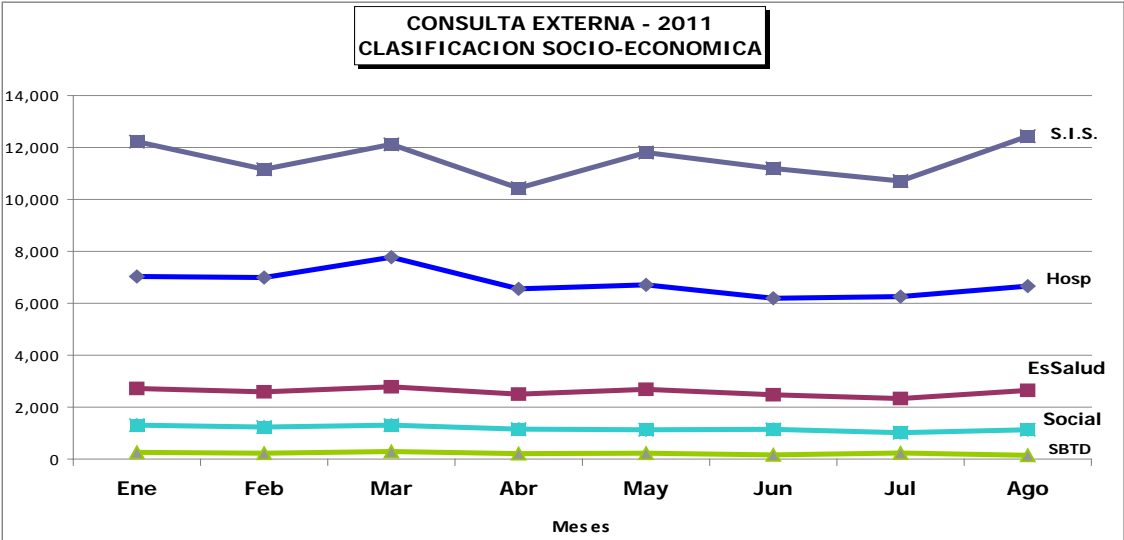



PERU

Ministerio de Salud

Instituto Nacional de Enfermedades Neoplásicas  
Departamento de Epidemiología y Estadística del Cáncer**19.- INTERCONSULTAS SEGÚN DEPARTAMENTOS  
Y SERVICIOS MEDICOS****AGOSTO - 2011**

SERVICIOS MEDICOS	Sexo	TOTAL	% del Total Interconsulta
<b>TOTAL</b>	<b>Total</b>	<b>928</b>	<b>100.0</b>
	Masc	397	42.8
	Fem	531	57.2
<b>CIRUGIA ONCOLOGICA</b>	<b>Total</b>	<b>82</b>	<b>8.8</b>
	<b>Masc</b>	<b>40</b>	<b>4.3</b>
	<b>Fem</b>	<b>42</b>	<b>4.5</b>
- Abdomen	<b>Total</b>	10	1.1
	Masc	4	0.4
	Fem	6	0.6
- Cabeza y Cuello	<b>Total</b>	10	1.1
	Masc	3	0.3
	Fem	7	0.8
- Tórax	<b>Total</b>	48	5.2
	Masc	23	2.5
	Fem	25	2.7
<b>ESPECIALIDADES QUIRURGICAS</b>	<b>Total</b>	14	<b>1.5</b>
	Masc	10	<b>1.1</b>
	Fem	4	<b>0.4</b>
- Cirugía Plástica y Reconstructiva	<b>Total</b>	8	0.9
	Masc	7	0.8
	Fem	1	0.1
- Ortopedia Oncológica	<b>Total</b>	6	0.6
	Masc	3	0.3
	Fem	3	0.3
<b>ESPECIALIDADES MEDICAS</b>	<b>Total</b>	<b>557</b>	<b>60.0</b>
	Masc	<b>246</b>	<b>26.5</b>
	Fem	<b>311</b>	<b>33.5</b>
- Endocrinología	<b>Total</b>	39	4.2
	Masc	10	1.1
	Fem	29	3.1
- Gastroenterología	<b>Total</b>	59	6.4
	Masc	34	3.7
	Fem	25	2.7
- Infectología	<b>Total</b>	147	15.8
	Masc	69	7.4
	Fem	78	8.4
- Nefrología	<b>Total</b>	61	6.6
	Masc	29	3.1
	Fem	32	3.4
- Neumología	<b>Total</b>	164	17.7
	Masc	73	7.9
	Fem	91	9.8
- Neurología	<b>Total</b>	51	5.5
	Masc	16	1.7
	Fem	35	3.8
- Psiquiatría	<b>Total</b>	9	1.0
	Masc	3	0.3
	Fem	6	0.6
- Tratamiento del Dolor	<b>Total</b>	27	2.9
	Masc	12	1.3
	Fem	15	1.6
<b>OTROS SERVICIOS MEDICOS</b>	<b>Total</b>	<b>119</b>	<b>12.8</b>
	Masc	<b>59</b>	<b>6.4</b>
	Fem	<b>60</b>	<b>6.5</b>
- Unidad de Cuidados Intensivos	<b>Total</b>	93	10.0
	Masc	47	5.1
	Fem	46	5.0
- Hematología Clínica	<b>Total</b>	24	2.6
	Masc	12	1.3
	Fem	12	1.3
- Genética Médica	<b>Total</b>	2	0.2
	Masc	0	0.0
	Fem	2	0.2



**19.- INTERCONSULTAS SEGÚN DEPARTAMENTOS  
Y SERVICIOS MEDICOS**  
**AGOSTO - 2011**

SERVICIOS MEDICOS	Sexo	TOTAL	% del Total Interconsulta
OTROS	<b>Total</b>	<b>170</b>	<b>18.3</b>
	Masc	<b>52</b>	<b>5.6</b>
	Fem	<b>118</b>	<b>12.7</b>
- Psicología	<b>Total</b>	7	0.8
	Masc	2	0.2
	Fem	5	0.5
- Rehabilitación Física	<b>Total</b>	163	17.6
	Masc	50	5.4
	Fem	113	12.2



PERU

Ministerio de Salud

Instituto Nacional de Enfermedades Neoplásicas  
Departamento de Epidemiología y Estadística del Cáncer**II.- INDICADORES DE INTERCONSULTA**

AGOSTO - 2011

**20.- INDICADORES DE INTERCONSULTA POR MEDICO**

INDICADORES INTERCONSULTA POR MEDICO	Nº de Interconsultas	Días Atendidos	Nº de Médicos	Promedio Diario Por Médico
<b>TOTAL</b>	<b>928</b>	<b>-</b>	<b>49</b>	<b>-</b>
<b>DIRECCION DE CIRUGIA</b>	<b>82</b>	<b>-</b>	<b>21</b>	<b>-</b>
<b>ABDOMEN</b>	<b>10</b>	<b>6</b>	<b>3</b>	<b>-</b>
- Berropi Francisco	1	1		1.00
- Chávez Iván	4	3		1.33
- Luque Carlos	5	2		2.50
<b>CABEZA Y CUELLO</b>	<b>10</b>	<b>6</b>	<b>5</b>	<b>-</b>
- Postigo Juan	1	1		1.00
- Torres Fernando	3	3		1.00
- Olaechea Carlos	2	2		1.00
- Chonlón Carolina	3	1		3.00
- Apestegui Cristian	1	1		1.00
<b>ESPECIALIDADES QUIRURGICAS</b>	<b>14</b>	<b>-</b>	<b>-</b>	<b>-</b>
<b>Cirugía Plástica y Reconstructiva</b>	<b>8</b>	<b>6</b>	<b>4</b>	<b>1.33</b>
- Delgado Ricardo	1	1		1.00
- López Jesús	1	1		1.00
- Chávez Miguel	2	2		1.00
- Ramírez Luis	4	2		2.00
<b>Ortopedia Oncológica</b>	<b>6</b>	<b>5</b>	<b>2</b>	<b>-</b>
- Pardo Juan Carlos	4	3		1.33
- Salazar Darwin	2	2		1.00
<b>TORAX</b>	<b>48</b>	<b>17</b>	<b>7</b>	<b>-</b>
- Amorín Edgar	1	1		1.00
- Rojas Víctor	3	2		1.50
- De la Guerra Alberto	3	3		1.00
- Rivera Julio	3	3		1.00
- Bracamonte Luis	1	1		1.00
- Vega José	36	15		2.40
- Ferrer Enrique	1	1		1.00
<b>DIRECCION DE MEDICINA</b>	<b>557</b>	<b>-</b>	<b>15</b>	<b>-</b>
<b>ESPECIALIDADES MEDICAS</b>	<b>557</b>	<b>-</b>	<b>15</b>	<b>-</b>
<b>- Endocrinología</b>	<b>39</b>	<b>11</b>	<b>1</b>	<b>-</b>
- Rodríguez Rosario	39			3.55
<b>- Gastroenterología</b>	<b>59</b>	<b>11</b>	<b>2</b>	<b>-</b>
- Barreda Luis	3	2		1.50
- Liu Humberto	56	11		5.09
<b>- Infectología</b>	<b>147</b>	<b>16</b>	<b>3</b>	<b>-</b>
- Cuéllar Luis	35	12		2.92
- García Lisset	36	9		4.00
- Escalante Augusto	76	15		5.07
<b>- Nefrología</b>	<b>61</b>	<b>12</b>	<b>1</b>	<b>-</b>
- López Marga	61			5.08
<b>- Neumología</b>	<b>164</b>	<b>20</b>	<b>2</b>	<b>-</b>
- Saavedra Carlos	108	17		6.35
- Gutarra Katherine	56	11		5.09
<b>- Neurología</b>	<b>51</b>	<b>15</b>	<b>2</b>	<b>-</b>
- Arbaiza Daniel	13	5		2.60
- Vidal Oscar	38	13		2.92
<b>- Psiquiatría</b>	<b>9</b>	<b>6</b>	<b>1</b>	<b>-</b>
- Lozada Hugo	9			1.50
<b>- Medicina Paliativa y Tto. Dolor</b>	<b>27</b>	<b>15</b>	<b>3</b>	<b>-</b>
- Otoy Miguel	7	5		1.40
- Díaz Gloria	12	6		2.00
- Echelín María Elena	8	5		1.60

**II.- INDICADORES DE INTERCONSULTA**  
**AGOSTO - 2011****20.- INDICADORES DE INTERCONSULTA POR MEDICO**

INDICADORES INTERCONSULTA POR MEDICO	N° de Interconsultas	Días Atendidos	N° de Médicos	Promedio Diario Por Médico
<b>OTROS SERVICIOS</b>	<b>119</b>	<b>-</b>	<b>13</b>	<b>-</b>
<b>UNIDAD DE CUIDADOS INTENSIVOS</b>	<b>93</b>	<b>21</b>	<b>11</b>	<b>-</b>
- Castillo Luis	32	8		4.00
- Salas Carlos	2	2		1.00
- Oyanguren Indira	9	5		1.80
- Díaz Alfredo	8	4		2.00
- Sánchez Paul	10	6		1.67
- Pablo Edwin	4	1		4.00
- Pérez Ronald	8	5		1.60
- Fajardo Pedro	2	1		2.00
- Mayma Pedro	4	3		1.33
- Castro Lorena	8	6		1.33
- Quispe Rocío	6	2		3.00
<b>HEMATOLOGIA CLINICA</b>	<b>24</b>	<b>13</b>	<b>1</b>	<b>-</b>
- Argumanis Luis	24			1.85
<b>GENETICA MEDICA</b>	<b>2</b>	<b>2</b>	<b>1</b>	<b>-</b>
- Sullcahuamán Yasser	2			1.00
<b>OTROS PROFESIONALES</b>	<b>170</b>	<b>-</b>	<b>7</b>	<b>-</b>
- <b>Psicología</b>	<b>7</b>	<b>5</b>	<b>3</b>	<b>-</b>
- Galarza Giovanna	1	1		1.00
- Arguelles Rosa	5	4		1.25
- Agurto Filomena	1	1		1.00
- <b>Rehabilitación Física</b>	<b>163</b>	<b>23</b>	<b>4</b>	<b>-</b>
- Román Carmen	21	8		2.63
- López Marisol	10	2		5.00
- Quicaña Luis	61	19		3.21
- Llanco Alcidez	71	23		3.09



### III.- INDICADORES DE PROCEDIMIENTOS Y APLICACIONES

#### AGOSTO - 2011

DIRECCION DE CIRUGIA		Cantidad	Días Atendidos	Promedio
<b>CABEZA Y CUELLO</b>				
<b>ODONTOLOGIA</b>	<b>Procedimiento</b>	<b>217</b>	<b>23</b>	<b>9.4</b>
- Instalac.Obturador Palatino		13	9	1.4
- Control Protético Obtur. Palatino		32	15	2.1
- Registro Protético Intermaxilar		13	7	1.9
- Instalac.Prótesis ocular der/izq.		1	1	1.0
- Registro Protético ocular der/izq.		16	6	2.7
- Control post-exodoncia		7	3	2.3
- Retiro puntos post-ex/curac.post op.		6	1	6.0
- Evaluación Pre-operatoria		19	7	2.7
- Otros Procedimientos		77	19	4.1
- Profilaxis		2	1	2.0
- Topicación con fluor gel		8	5	1.6
- Aplicación de sellantes		11	5	2.2
- Curación Definitiva		12	5	2.4
<b>GINECOLOGIA/DETEC.DIAGNOSTICO</b>	<b>Colposcopia</b>	<b>-</b>	<b>-</b>	<b>-</b>
- Ginecología		17	9	1.9
- Detección y Diagnóstico		118	16	7.4
<b>DIRECCION DE MEDICINA</b>	<b>Procedimiento</b>	<b>Total</b>	<b>Días Atendidos</b>	<b>Promedio</b>
<b>ESPECIALIDADES MEDICAS</b>				
<b>CARDIOLOGÍA</b>	<b>Procedimiento</b>	<b>1,857</b>	<b>25</b>	<b>74.3</b>
- Riesgo Quirúrgico		610	25	24.4
- Electrocardiograma		538	25	21.5
- Espirometría		419	25	16.8
- Evaluación		114	24	4.8
- Re-evaluación		42	20	2.1
- Control		134	22	6.1
<b>DIRECCION DE RADIOTERAPIA</b>		<b>Total</b>	<b>Días Atendidos</b>	<b>Promedio</b>
<b>Teleterapia (Aceleradores/Cobalto)</b>	<b>Atenciones</b>	<b>5,714</b>	<b>30</b>	<b>190.5</b>
- Mevatron 6 MeV (AL)		943	21	44.9
- Clinac		747	21	35.6
- Equinox I Co. 60		1,494	30	49.8
- Equinox II Co. 60		1,535	30	51.2
- Equinox III Co. 60		995	21	47.4
<b>Braquiterapia</b>	<b>Aplicaciones</b>	<b>169</b>	<b>21</b>	<b>8.0</b>
- Alta Tasa de Dosis		169	21	8.0
<b>Procesos de Planificación</b>	<b>Pacientes</b>			
- Verificación Rx.		140	21	6.7
- Simulador II Rx.		261	21	12.4
- Planificación y Contorno		91	21	4.3
- Máscaras Inmovilizadoras		68	21	3.2
<b>Irradiación</b>	<b>Unidades</b>			
- Plaquetas		170	21	8.1
- Glóbulos Rojos		90	21	4.3

- Mevatron: Lunes a Domingo, turnos: mañana, tarde y noche

- Clinac: Lunes a Domingo, turnos: mañana y tarde

- Equinox I, II: Lunes a Domingo, turnos: mañana y tarde

- Equinox III: Lunes a Viernes, turnos: mañana y tarde



### III.- INDICADORES DE PROCEDIMIENTOS Y APLICACIONES

#### AGOSTO - 2011

MEDICINA	Proc/Aplic	Cantidad	Días Atendidos	Promedio
<b>Procedimientos Especiales</b>	<b>Procedimiento</b>	<b>394</b>	<b>22</b>	<b>17.9</b>
- Médula Ósea		202	22	9.2
- Punción Lumbar		143	22	6.5
- Biopsia de Hueso		49	19	2.6
<b>- Grupo de Edad</b>		<b>394</b>	<b>22</b>	<b>17.9</b>
10 - 14 años		2	2	-
15 - 19 años		84	21	4.0
20 - 34 años		114	22	5.2
35 - 44 años		38	17	2.2
45 - 64 años		116	21	5.5
≥ de 65 años		40	15	2.7
<b>Quimioterapia</b>	<b>Aplicaciones</b>	<b>2,974</b>	<b>31</b>	<b>95.9</b>
- Bolo		314	29	10.8
- Infusión		2,659	31	85.8
- Intravenosa		1	1	1.0
<b>- Grupo de Edad</b>		<b>2,974</b>	<b>31</b>	<b>95.9</b>
10 - 14 años		2	2	1.0
15 - 19 años		102	27	3.8
20 - 34 años		326	31	10.5
35 - 44 años		531	31	17.1
45 - 64 años		1,459	31	47.1
≥ de 65 años		554	31	17.9
<b>PEDIATRIA</b>	<b>Proc/Aplic</b>	<b>Cantidad</b>	<b>Días Atendidos</b>	<b>Promedio</b>
<b>Procedimientos Especiales</b>	<b>Procedimiento</b>	<b>403</b>	<b>20</b>	<b>20.2</b>
- Médula Ósea		193	20	9.7
- Punción Lumbar		209	20	10.5
- Biopsia de Hueso		1	1	1.0
<b>- Grupo de Edad</b>		<b>403</b>	<b>20</b>	<b>20.2</b>
01 - 04 años		111	18	6.2
05 - 09 años		163	20	8.2
10 - 14 años		106	19	5.6
≥ de 15 años		23	13	1.8
<b>Quimioterapia</b>	<b>Aplicaciones</b>	<b>1,207</b>	<b>27</b>	<b>44.7</b>
- Bolo		610	27	22.6
- Infusión		264	27	9.8
- Infusión-Bolo		131	25	5.2
- Intratecal		136	13	10.5
- Intramuscular		66	17	3.9
<b>- Grupo de Edad</b>		<b>1,207</b>	<b>27</b>	<b>44.7</b>
01 - 04 años		431	27	16.0
05 - 09 años		438	26	16.8
10 - 14 años		289	17	17.0
≥ de 15 años		49	9	5.4





PERU

Ministerio de Salud

Instituto Nacional de Enfermedades Neoplásicas  
Departamento de Epidemiología y Estadística del Cáncer



# No hay información de Laboratorio



## V.- INDICADORES DE RADIODIAGNÓSTICO AGOSTO - 2011

1.- Exámenes por Médicos	VALIDADOS		SUPERVISADOS	
	Nº	%	Nº	%
<b>TOTAL</b>	<b>8,369</b>	<b>100.0</b>	<b>8,369</b>	<b>100.0</b>
<b>Médicos Staff</b>	<b>2,935</b>	<b>35.1</b>	<b>8,369</b>	<b>100.0</b>
- Rodríguez Lira Alvaro	460	15.7	964	11.5
- Cisneros Guerrero Félix	111	3.8	268	3.2
- Huayanay Santos Jorge	134	4.6	578	6.9
- Rodríguez Lira José	45	1.5	77	0.9
- Fariás Mejía Cilia Ilya	251	8.6	350	4.2
- Flores Alvaro Raymundo	132	4.5	1,929	23.0
- Moreno Navarro Percy	306	10.4	593	7.1
- Navarro Romero Tito	217	7.4	387	4.6
- Mendoza Pantoja Ignacio Jesús	326	11.1	738	8.8
- Fernández Umpire Darwin Iván	204	7.0	489	5.8
- Huaripata Atalaya Pedro Fausto	349	11.9	1,530	18.3
- Sernaqué Quintana Raymundo	400	13.6	466	5.6
<b>Médicos Residentes</b>	<b>5,434</b>	<b>64.9</b>	-	-
- Angulo Carvallo Natalí	956	17.6	-	-
- Calle Vargas Evelyn Exel	529	9.7	-	-
- Ames Caro Romy Lisset	516	9.5	-	-
- Mendoza León Víctor Hugo	171	3.1	-	-
- Meza Villanueva Heller Alexander	1,409	25.9	-	-
- Orihuela Ninahuamán Shirley Lidia	917	16.9	-	-
- González Valdivia Adriana Fabiola	140	2.6	-	-
- Concepción Ccorahua Christian	48	0.9	-	-
- Quispe Pérez Liliana Denisse	543	10.0	-	-
- Salcedo Miranda Cristhian	172	3.2	-	-
- Velásquez Gonzáles Daniel Eduardo	33	0.6	-	-

### Total de Exámenes Supervisados Según Médico Staff

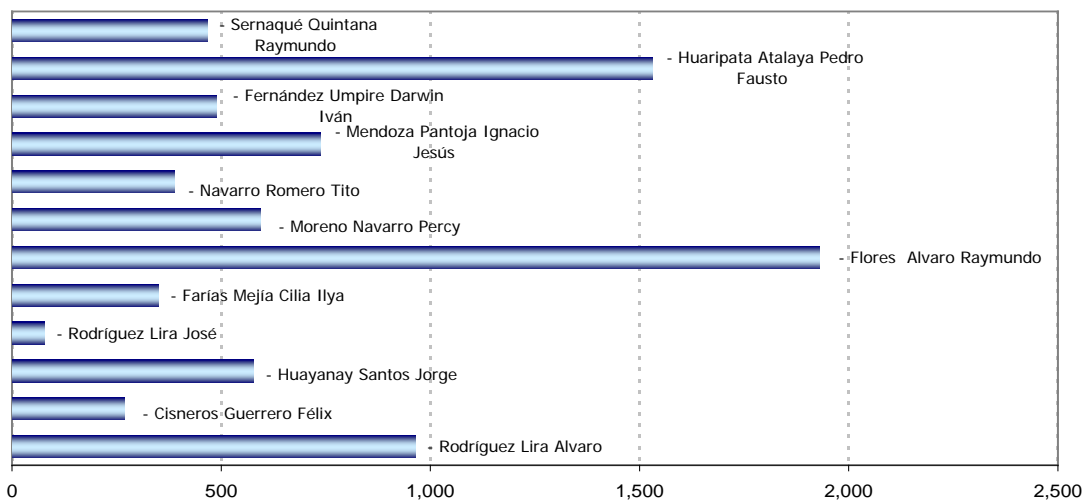



PERU

Ministerio de Salud

Instituto Nacional de Enfermedades Neoplásicas  
Departamento de Epidemiología y Estadística del Cáncer**V.- INDICADORES DE RADIODIAGNÓSTICO**  
**AGOSTO - 2011**

2.- EXAMENES REALIZADOS	TOTAL	%
<b>TOTAL</b>	<b>8,369</b>	<b>100.0%</b>
<b>ZONA DE LA RADIOGRAFIA</b>	<b>3,522</b>	<b>42.1%</b>
Tórax frontal (1)	2,156	61.2%
Mamografía bilateral (4)	346	9.8%
Tórax portátil	328	9.3%
Tórax frontal y perfil (2)	225	6.4%
Mamografía unilateral (2)	219	6.2%
Informe de radiografías de la calle (mamografías)	97	2.8%
Simulación	47	1.3%
Abdomen simple de cubito y de pie (2)	12	0.3%
Pelvis (1)	8	0.2%
Survey óseo (7)	7	0.2%
Costilla c/lado (2)	6	0.2%
Nefrostomía percutánea	6	0.2%
Drenaje percutáneo	5	0.1%
Rodilla c/lado (2)	5	0.1%
Otros	55	1.6%
<b>T.A.C.</b>	<b>2,390</b>	<b>28.6%</b>
Abdomen y pelvis	985	41.2%
Tórax	759	31.8%
Cerebro c/c	149	6.2%
Informe de la calle	104	4.4%
Macizo facial	84	3.5%
Tejido blando del cuello	68	2.8%
Cerebro s/c	55	2.3%
Abdomen	30	1.3%
Biopsia guiada por TAC	30	1.3%
Senos paranasales (3)	23	1.0%
Miembro inferior	16	0.7%
Pelvis	16	0.7%
Tórax de alta resolución	13	0.5%
Orbita	12	0.5%
Dinámico de hígado - páncreas	9	0.4%
Extremidades superiores	7	0.3%
Angiotomografía trombo embolismo pulmón	6	0.3%
Laringe	5	0.2%
Otros	19	0.8%
<b>ECOGRAFIA</b>	<b>2,188</b>	<b>26.1%</b>
Abdominal pélvica o completa	1,142	52.2%
Mama	444	20.3%
Transvaginal	196	9.0%
Partes blandas	184	8.4%
Abdominal superior	44	2.0%
Tiroides	40	1.8%
Testicular	37	1.7%
Tórax / derrame y masa	22	1.0%
Eco. + Localización	20	0.9%
Biopsia de partes blandas	18	0.8%
Biopsia masa intra abdominal	13	0.6%
Biopsia prostática transrectal	9	0.4%
Biopsia de mama	8	0.4%
Otros	11	0.5%
<b>DOPPLER</b>	<b>59</b>	<b>0.7%</b>
Doppler venoso periférico miembro superior e inferior	34	57.6%
Doppler arterial miembro inferior y superior	15	25.4%
Doppler carotideo y yugular	5	8.5%
Doppler color órgano	3	5.1%
Doppler color vasos Intra abdominal	2	3.4%
<b>RESONANCIA MAGNETICA</b>	<b>210</b>	<b>2.5%</b>
Encéfalo	66	31.4%
Informe de placas de la calle	36	17.1%
Columna total	25	11.9%
Columna lumbró sacra	13	6.2%
Abdomen superior	8	3.8%
Abdomen inferior (pelvis) Próstata	6	2.9%
Articulación hombro	6	2.9%
Cuello (laringe)	6	2.9%
Bilateral de mamas	5	2.4%
Columna dorsal	5	2.4%
Región selar y paraselar (hipófisis)	5	2.4%
Otros	29	13.8%

**V.- INDICADORES DE RADIODIAGNÓSTICO  
AGOSTO - 2011**

<b>4.- EXAMENES REALIZADOS SEGÚN DEPARTAMENTO MEDICO Y SEXO</b>					
DEPARTAMENTOS MEDICOS	MASCULINO	FEMENINO	DESCONOCIDO	TOTAL	%
<b>TOTAL</b>	<b>2,525</b>	<b>5,726</b>	<b>118</b>	<b>8,369</b>	<b>100.0%</b>
<b>DIRECCION DE CIRUGIA</b>	<b>1,259</b>	<b>3,087</b>	<b>7</b>	<b>4,353</b>	<b>52.0%</b>
ABDOMEN	291	396	1	688	8.2%
CABEZA Y CUELLO	160	299	1	460	5.5%
ESPECIALIDADES QUIRURGICAS	34	29	1	64	0.8%
GINECOLOGIA	0	635	0	635	7.6%
NEUROCIRUGIA	41	58	0	99	1.2%
MAMAS Y TEJIDOS BLANDOS	133	1,479	4	1,616	19.3%
TORAX	118	84	0	202	2.4%
UROLOGIA	482	107	0	589	7.0%
<b>DIRECCION DE CIRUGIA</b>	<b>851</b>	<b>1,632</b>	<b>13</b>	<b>2,496</b>	<b>29.8%</b>
MEDICINA	683	1,548	13	2,244	26.8%
PEDIATRIA	168	84	0	252	3.0%
<b>DIRECCION DE RADIOTERAPIA</b>	<b>36</b>	<b>310</b>	<b>0</b>	<b>346</b>	<b>4.1%</b>
RADIOTERAPIA	36	310	0	346	4.1%
<b>OTROS</b>	<b>379</b>	<b>697</b>	<b>98</b>	<b>1,174</b>	<b>14.0%</b>

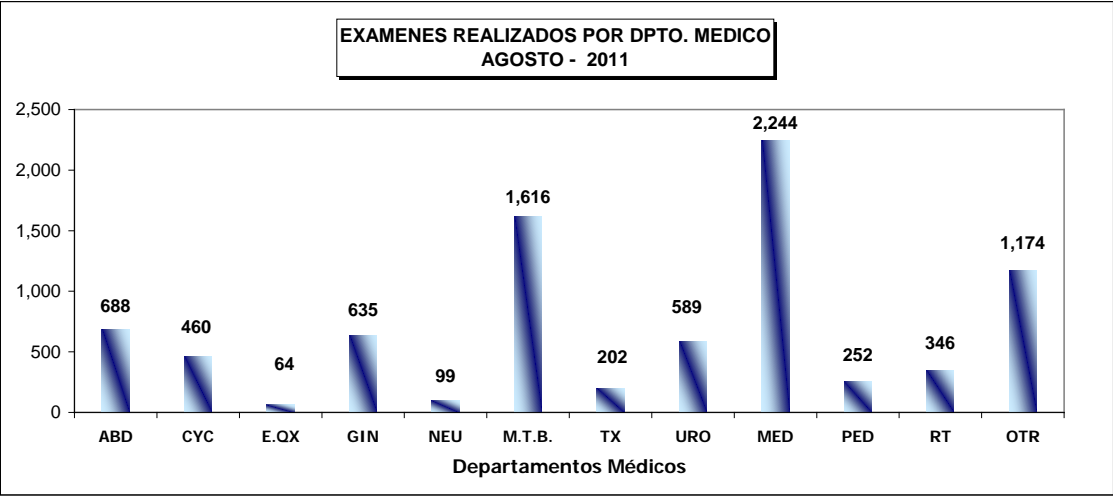

**V.- INDICADORES DE RADIODIAGNÓSTICO**  
**AGOSTO - 2011**

**3.- EXAMENES REALIZADOS SEGÚN CONDICION SOCIO-ECONOMICA**

CLASIFICACION	MASCULINO	FEMENINO	DESCONOCIDO	TOTAL	%
<b>TOTAL</b>	<b>2,525</b>	<b>5,726</b>	<b>118</b>	<b>8,369</b>	<b>100.0%</b>
HOSPITALAR	736	2,242	95	<b>3,073</b>	36.7%
S.I.S.	1,246	2,468	0	<b>3,714</b>	44.4%
ESSALUD	343	625	9	<b>977</b>	11.7%
EL SERVICIO	64	146	14	<b>224</b>	2.7%
SOCIAL	136	245	0	<b>381</b>	4.6%

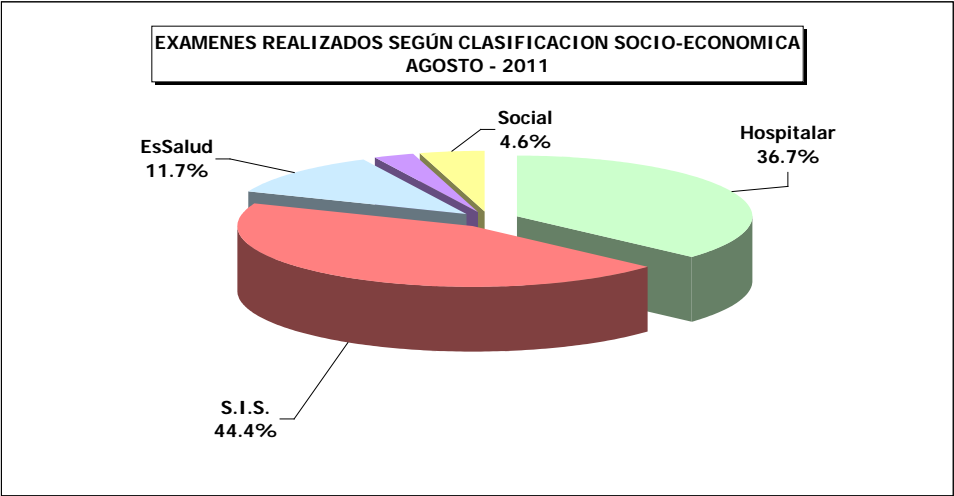

## V.- INDICADORES DE RADIODIAGNÓSTICO ENERO A AGOSTO - 2011

### 5.- EXAMENES REALIZADOS SEGÚN CONDICION SOCIO ECONOMICA

CLASIFICACION	Hospitalar	EsSalud	SBTD	S.I.S.	Social	Total Exam. Realiz
<b>TOTAL</b>	<b>22,847</b>	<b>7,290</b>	<b>1,765</b>	<b>28,210</b>	<b>3,411</b>	<b>63,523</b>
Ene	2,786	863	206	3,531	453	<b>7,839</b>
Feb	2,917	924	214	3,705	494	<b>8,254</b>
Mar	3,081	912	241	3,705	466	<b>8,405</b>
Abr	2,816	909	228	3,176	381	<b>7,510</b>
May	2,827	975	213	3,811	404	<b>8,230</b>
Jun	2,639	848	173	3,351	393	<b>7,404</b>
Jul	2,708	882	266	3,217	439	<b>7,512</b>
Ago	3,073	977	224	3,714	381	<b>8,369</b>

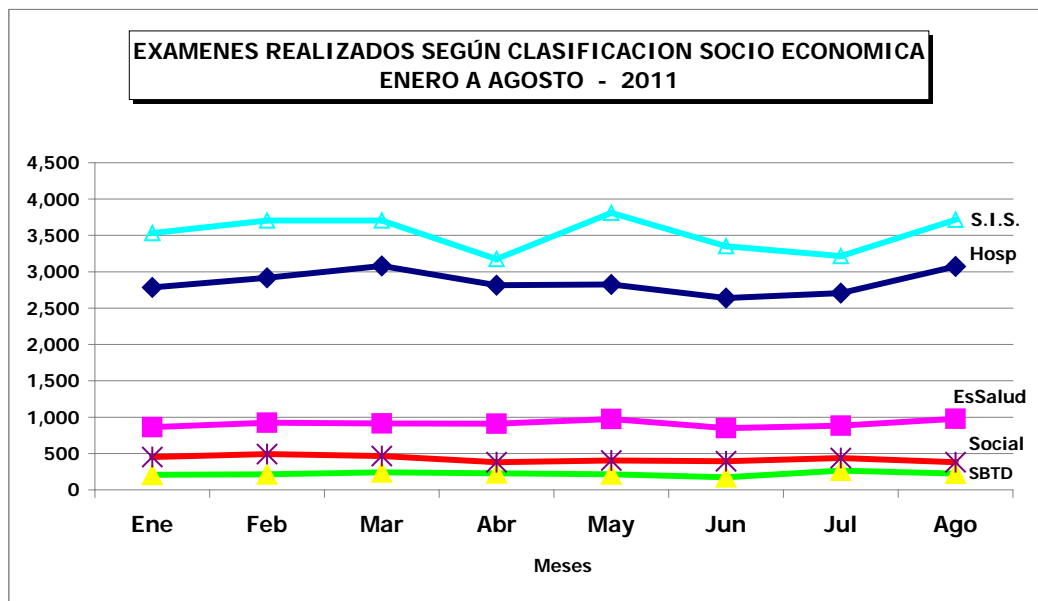



**V.- INDICADORES DE RADIODIAGNÓSTICO**  
**AGOSTO - 2011**

**5.- EXAMENES REALIZADOS SEGÚN AREA HOSPITALARIA**

CLASIFICACION	MASCULINO	FEMENINO	DESCONOCIDO	TOTAL	%
<b>TOTAL</b>	<b>2,525</b>	<b>5,726</b>	<b>118</b>	<b>8,369</b>	<b>100.0%</b>
CONSULTORIOS EXTERNOS	1,751	4,742	115	6,608	79.0%
EMERGENCIA AMBULATORIA	58	101	0	159	1.9%
EMERGENCIA HOSPITALAR	225	273	0	498	6.0%
SALA COMUN	109	141	0	250	3.0%
EL SERVICIO	57	118	3	178	2.1%
PEDIATRIA	15	6	0	21	0.3%
HOSPITALIZACION	196	231	0	427	5.1%
RADIOTERAPIA	13	24	0	37	0.4%
RECUPERACION	6	7	0	13	0.2%
SEPIN	3	3	0	6	0.1%
UCI	46	40	0	86	1.0%
UTM	11	3	0	14	0.2%
UTI	16	10	0	26	0.3%
ADOLESCENTES	19	27	0	46	0.5%

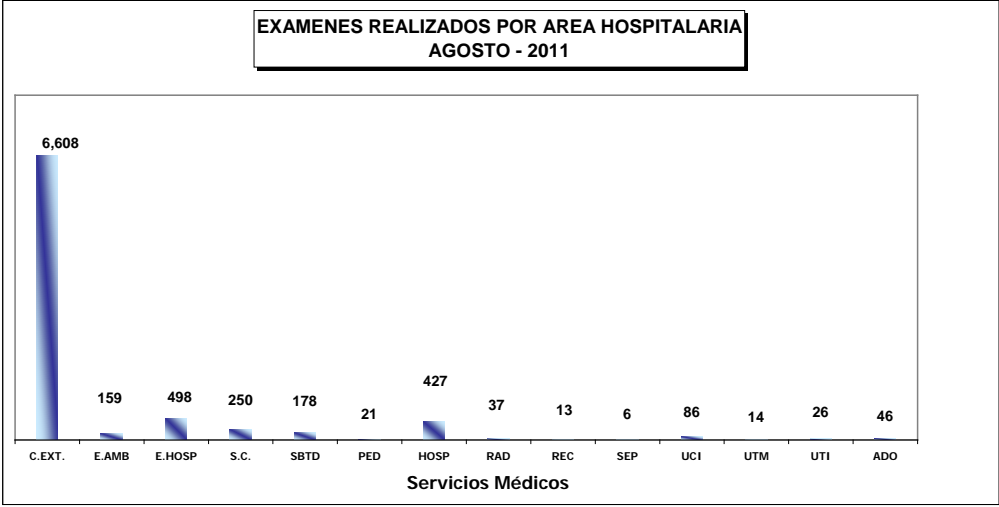



PERU

Ministerio de Salud

Instituto Nacional de Enfermedades Neoplásicas  
Departamento de Epidemiología y Estadística del Cáncer**VI.- INDICADORES DE CIRUGÍA MENOR Y ENDOSCOPIAS  
AGOSTO - 2011****1.- INDICADORES DE CIRUGÍA MENOR Y ENDOSCOPIAS**

INDICADOR	Hospitalizado		Ambulatorio		TOTAL		Nro.Cir.Menor x Cirujano
	Nro.	%	Nro.	%	Nro.	%	Total Cir.Menor ----- N° Cirujanos
<b>Cirugía Menor y Endoscopías</b>	<b>52</b>	<b>9.2</b>	<b>512</b>	<b>90.8</b>	<b>564</b>	<b>100.0</b>	<b>14.5</b>
<b>Cirugía Menor</b>	<b>9</b>	<b>3.7</b>	<b>233</b>	<b>96.3</b>	<b>242</b>	<b>42</b>	<b>7.3</b>
<b>ABDOMEN</b>	<b>0</b>	<b>0.0</b>	<b>5</b>	<b>100.0</b>	<b>5</b>	<b>0.9</b>	<b>2.5</b>
- Young Frank	0	0.0	3	100.0	3		
- Luque Carlos	0	0.0	2	100.0	2		
<b>CABEZA Y CUELLO</b>	<b>3</b>	<b>3.1</b>	<b>94</b>	<b>96.9</b>	<b>97</b>	<b>17.2</b>	<b>10.8</b>
- Cabeza y Cuello	<b>2</b>	<b>5.0</b>	<b>38</b>	<b>95.0</b>	<b>40</b>	<b>7.1</b>	<b>6.7</b>
- Salas Abraham	0	0.0	1	100.0	1		
- Torres Fernando	0	0.0	12	100.0	12		
- Olaechea Carlos	1	20.0	4	80.0	5		
- Gutiérrez José	0	0.0	8	100.0	8		
- Chávez de Paz Carlos	1	10.0	9	90.0	10		
- Chonlón Carolina	0	0.0	4	100.0	4		
- Oftalmología	<b>1</b>	<b>2.6</b>	<b>37</b>	<b>97.4</b>	<b>38</b>	<b>6.7</b>	<b>19.0</b>
- Cordero Raúl	0	0.0	16	100.0	16		
- Serpa Solón	1	4.5	21	95.5	22		
- Odontología	<b>0</b>	<b>0.0</b>	<b>19</b>	<b>100.0</b>	<b>19</b>	<b>3.4</b>	<b>19.0</b>
- Asurza José	0	0.0	19	100.0	19		
<b>ESPECIALIDADES QUIRURGICAS</b>	<b>0</b>	<b>0.0</b>	<b>24</b>	<b>100.0</b>	<b>24</b>	<b>4.3</b>	<b>6.0</b>
- Cirugía Plástica y Reconstructiva	<b>0</b>	<b>0.0</b>	<b>22</b>	<b>100.0</b>	<b>22</b>	<b>3.9</b>	<b>7.3</b>
- Delgado Ricardo	0	0.0	2	100.0	2		
- López Jesús	0	0.0	1	100.0	1		
- Delgado Rina	0	0.0	19	100.0	19		
- Ortopedia Oncológica	<b>0</b>	<b>0.0</b>	<b>2</b>	<b>100.0</b>	<b>2</b>	<b>0.4</b>	<b>2.0</b>
- Salazar Darwin	0	0.0	2	100.0	2		
<b>GINECOLOGIA</b>	<b>0</b>	<b>0.0</b>	<b>5</b>	<b>100.0</b>	<b>5</b>	<b>0.9</b>	<b>2.5</b>
- Valdivia Henry	0	0.0	3	100.0	3		
- López Aldo	0	0.0	2	100.0	2		
<b>MAMAS Y TEJIDOS BLANDOS</b>	<b>2</b>	<b>2.3</b>	<b>85</b>	<b>97.7</b>	<b>87</b>	<b>15.4</b>	<b>10.9</b>
- Cotrina José	0	0.0	3	100.0	3		
- De la Cruz Miguel	0	0.0	5	100.0	5		
- León Mauricio	0	0.0	1	100.0	1		
- Dunstan Jorge	0	0.0	15	100.0	15		
- Vilchez Sheila	0	0.0	1	100.0	1		
- Carrasco Marcia	1	3.6	27	96.4	28		
- Niño de Guzmán Oscar	1	3.0	32	97.0	33		
- Camones Richard	0	0.0	1	100.0	1		
<b>TÓRAX</b>	<b>3</b>	<b>37.5</b>	<b>5</b>	<b>62.5</b>	<b>8</b>	<b>1.4</b>	<b>2.0</b>
- Saavedra Carlos	1	100.0	0	0.0	1		
- Rivera Julio	1	50.0	1	50.0	2		
- Vega José	1	25.0	3	75.0	4		
- Ferrer Enrique	0	0.0	1	100.0	1		
<b>UROLOGÍA</b>	<b>1</b>	<b>6.3</b>	<b>15</b>	<b>93.8</b>	<b>16</b>	<b>2.8</b>	<b>4.0</b>
- Morante Carlos	1	9.1	10	90.9	11		
- Meza Luis	0	0.0	1	100.0	1		
- Destefano Víctor	0	0.0	1	100.0	1		
- Quiroa Fernando	0	0.0	3	100.0	3		



**1.- INDICADORES DE CIRUGÍA MENOR Y ENDOSCOPIAS  
AGOSTO - 2011**

INDICADOR	Hospitalizado		Ambulatorio		TOTAL		Nro.Endoscopias x Cirujano
	Nro.	%	Nro.	%	Nro.	%	Nro.Endoscopias ----- N° Cirujanos
<b>Endoscopías</b>	<b>43</b>	<b>13.4</b>	<b>279</b>	<b>86.6</b>	<b>322</b>	<b>57.1</b>	<b>21.5</b>
<b>ESPECIALIDADES MEDICAS</b>	<b>35</b>	<b>15.1</b>	<b>197</b>	<b>84.9</b>	<b>232</b>	<b>95.9</b>	<b>77.3</b>
<b>Gastroscopía</b>	<b>28</b>	<b>23.1</b>	<b>93</b>	<b>76.9</b>	<b>121</b>	<b>50.0</b>	<b>60.5</b>
- Barreda Fernando	8	21.6	29	78.4	37		
- Liu Humberto	20	23.8	64	76.2	84		
<b>Proctoscopia</b>	<b>0</b>	<b>0.0</b>	<b>20</b>	<b>100.0</b>	<b>20</b>	<b>8.3</b>	<b>10.0</b>
- Barreda Fernando	0	0.0	3	100.0	3		
- Liu Humberto	0	0.0	17	100.0	17		
<b>Colonoscopia</b>	<b>5</b>	<b>5.9</b>	<b>80</b>	<b>94.1</b>	<b>85</b>	<b>35.1</b>	<b>42.5</b>
- Barreda Fernando	2	12.5	14	87.5	16		
- Liu Humberto	3	4.3	66	95.7	69		
<b>Neumología</b>	<b>2</b>	<b>33.3</b>	<b>4</b>	<b>66.7</b>	<b>6</b>	<b>2.5</b>	<b>6.0</b>
- Saavedra Carlos	2	33.3	4	66.7	6		
<b>GINECOLOGIA</b>	<b>0</b>	<b>0.0</b>	<b>7</b>	<b>100.0</b>	<b>7</b>	<b>1.2</b>	<b>3.5</b>
<b>Histeroscopia</b>	<b>0</b>	<b>0.0</b>	<b>7</b>	<b>100.0</b>	<b>7</b>	<b>2.9</b>	
- Valdivia Henry	0	0.0	1	100.0	1		
- López Aldo	0	0.0	6	100.0	6		
<b>TORAX</b>	<b>3</b>	<b>25.0</b>	<b>9</b>	<b>75.0</b>	<b>12</b>	<b>2.1</b>	<b>2.4</b>
<b>Broncoscopia/Esofagoscopia</b>							
- Amorin Edgar	1	25.0	3	75.0	4		
- Rojas Victor	0	0.0	2	100.0	2		
- Rivera Julio	1	25.0	3	75.0	4		
- Saavedra Carlos	1	100.0	0	0.0	1		
- Ferrer Enrique	0	0.0	1	100.0	1		
<b>UROLOGÍA</b>	<b>5</b>	<b>7.0</b>	<b>66</b>	<b>93.0</b>	<b>71</b>	<b>12.6</b>	<b>14.2</b>
<b>Cisto-Uretrocistoscopia</b>							
- Morante Carlos	3	7.3	38	92.7	41		
- Meza Luis	0	0.0	9	100.0	9		
- Destefano Victor	0	0.0	10	100.0	10		
- Quiroa Fernando	0	0.0	1	100.0	1		
- Franco Enrique	2	20.0	8	80.0	10		

**2.- BASE DE DATOS CIRUGÍA MENOR Y ENDOSCOPIAS**  
**AGOSTO - 2011**

DEPARTAMENTOS MEDICOS	Hospitalizado		Ambulatorio				TOTAL	Nro. Cirujanos
	Hospitalar	SBTD	Consultorios Externos	Emergencia	SBTD	Otro Hospital		
<b>Cirugía Menor y Endoscopías</b>	<b>42</b>	<b>10</b>	<b>512</b>	<b>0</b>	<b>0</b>	<b>0</b>	<b>564</b>	<b>39</b>
<b>Cirugía Menor</b>	<b>7</b>	<b>2</b>	<b>233</b>	<b>0</b>	<b>0</b>	<b>0</b>	<b>242</b>	<b>33</b>
<b>ABDOMEN</b>	<b>0</b>	<b>0</b>	<b>5</b>	<b>0</b>	<b>0</b>	<b>0</b>	<b>5</b>	<b>2</b>
- Young Frank	0	0	3	0	0	0	3	
- Luque Carlos	0	0	2	0	0	0	2	
<b>CABEZA Y CUELLO</b>	<b>2</b>	<b>1</b>	<b>94</b>	<b>0</b>	<b>0</b>	<b>0</b>	<b>97</b>	<b>9</b>
<b>- Cabeza y Cuello</b>	<b>1</b>	<b>1</b>	<b>38</b>	<b>0</b>	<b>0</b>	<b>0</b>	<b>40</b>	<b>6</b>
- Salas Abraham	0	0	1	0	0	0	1	
- Torres Fernando	0	0	12	0	0	0	12	
- Olaechea Carlos	0	1	4	0	0	0	5	
- Gutiérrez José	0	0	8	0	0	0	8	
- Chávez de Paz Carlos	1	0	9	0	0	0	10	
- Chonlón Carolina	0	0	4	0	0	0	4	
<b>- Oftalmología</b>	<b>1</b>	<b>0</b>	<b>37</b>	<b>0</b>	<b>0</b>	<b>0</b>	<b>38</b>	<b>2</b>
- Cordero Raúl	0	0	16	0	0	0	16	
- Serpa Solón	1	0	21	0	0	0	22	
<b>- Odontología</b>	<b>0</b>	<b>0</b>	<b>19</b>	<b>0</b>	<b>0</b>	<b>0</b>	<b>19</b>	<b>1</b>
- Asurza José	0	0	19	0	0	0	19	
<b>ESPECIALIDADES QUIRURGICAS</b>	<b>0</b>	<b>0</b>	<b>24</b>	<b>0</b>	<b>0</b>	<b>0</b>	<b>24</b>	<b>4</b>
<b>- Cirugía Plástica y Reconstructiva</b>	<b>0</b>	<b>0</b>	<b>22</b>	<b>0</b>	<b>0</b>	<b>0</b>	<b>22</b>	<b>3</b>
- Delgado Ricardo	0	0	2	0	0	0	2	
- López Jesús	0	0	1	0	0	0	1	
- Delgado Rina	0	0	19	0	0	0	19	
<b>- Ortopedia Oncológica</b>	<b>0</b>	<b>0</b>	<b>2</b>	<b>0</b>	<b>0</b>	<b>0</b>	<b>2</b>	<b>1</b>
- Salazar Darwin	0	0	2	0	0	0	2	
<b>GINECOLOGIA</b>	<b>0</b>	<b>0</b>	<b>5</b>	<b>0</b>	<b>0</b>	<b>0</b>	<b>5</b>	<b>2</b>
- Valdivia Henry	0	0	3	0	0	0	3	
- López Aldo	0	0	2	0	0	0	2	
<b>MAMAS Y TEJIDOS BLANDOS</b>	<b>2</b>	<b>0</b>	<b>85</b>	<b>0</b>	<b>0</b>	<b>0</b>	<b>87</b>	<b>8</b>
- Cotrina José	0	0	3	0	0	0	3	
- De la Cruz Miguel	0	0	5	0	0	0	5	
- León Mauricio	0	0	1	0	0	0	1	
- Dunstan Jorge	0	0	15	0	0	0	15	
- Vilchez Sheila	0	0	1	0	0	0	1	
- Carrasco Marcia	1	0	27	0	0	0	28	
- Niño de Guzmán Oscar	1	0	32	0	0	0	33	
- Camones Richard	0	0	1	0	0	0	1	
<b>TÓRAX</b>	<b>3</b>	<b>0</b>	<b>5</b>	<b>0</b>	<b>0</b>	<b>0</b>	<b>8</b>	<b>4</b>
- Saavedra Carlos	1	0	0	0	0	0	1	
- Rivera Julio	1	0	1	0	0	0	2	
- Vega José	1	0	3	0	0	0	4	
- Ferrer Enrique	0	0	1	0	0	0	1	
<b>UROLOGÍA</b>	<b>0</b>	<b>1</b>	<b>15</b>	<b>0</b>	<b>0</b>	<b>0</b>	<b>16</b>	<b>4</b>
- Morante Carlos	0	1	10	0	0	0	11	
- Meza Luis	0	0	1	0	0	0	1	
- Destefano Víctor	0	0	1	0	0	0	1	
- Quiroa Fernando	0	0	3	0	0	0	3	



PERU

Ministerio de Salud

Instituto Nacional de Enfermedades Neoplásicas  
Departamento de Epidemiología y Estadística del Cáncer**2.- BASE DE DATOS CIRUGÍA MENOR Y ENDOSCOPIAS**  
**AGOSTO - 2011**

DEPARTAMENTOS MEDICOS	Hospitalizados		Ambulatorio				TOTAL	Nro. Cirujanos
	Hospitalar	SBTD	Consultorios Externos	Emergencia	SBTD	Otro Hospital		
<b>Endoscopías</b>	35	8	279	0	0	0	322	15
<b>ESPECIALIDADES MEDICAS</b>	29	6	197	0	0	0	232	3
<b>Gastroscopia</b>	25	3	93	0	0	0	121	2
- Barreda Fernando	7	1	29				37	
- Liu Humberto	18	2	64				84	
<b>Proctoscopia</b>	0	0	20	0	0	0	20	2
- Barreda Fernando	0	0	3	0	0	0	3	
- Liu Humberto	0	0	17	0	0	0	17	
<b>Colonoscopia</b>	2	3	80	0	0	0	85	2
- Barreda Fernando	0	2	14	0	0	0	16	
- Liu Humberto	2	1	66	0	0	0	69	
<b>Neumología</b>	2	0	4	0	0	0	6	1
- Saavedra Carlos	2	0	4	0	0	0	6	
<b>GINECOLOGIA</b>	0	0	7	0	0	0	7	2
<b>Histeroscopia</b>	0	0	7	0	0	0	7	
- Valdivia Henry	0	0	1	0	0	0	1	
- López Aldo	0	0	6	0	0	0	6	
<b>TORAX</b>	2	1	9	0	0	0	12	5
<b>Broncoscopia/Esofagoscopia</b>								
- Amorin Edgar	0	1	3	0	0	0	4	
- Rojas Victor	0	0	2	0	0	0	2	
- Rivera Julio	1	0	3	0	0	0	4	
- Saavedra Carlos	1	0	0	0	0	0	1	
- Ferrer Enrique	0	0	1	0	0	0	1	
<b>UROLOGÍA</b>	4	1	66	0	0	0	71	5
<b>Cisto-Uretrocistoscopia</b>								
- Morante Carlos	2	1	38	0	0	0	41	
- Meza Luis	0	0	9	0	0	0	9	
- Destefano Victor	0	0	10	0	0	0	10	
- Quiroa Fernando	0	0	1	0	0	0	1	
- Franco Enrique	2	0	8	0	0	0	10	

**VI.- INDICADORES DE CIRUGIA MENOR Y ENDOSCOPIAS  
AGOSTO - 2011****4.- INDICADORES DE CIRUGIA MENOR Y ENDOSCOPIAS**

UNIDAD DE MEDIDA	Cancelada	No Programada	Días Atendidos
	Cir.Menor Cancel. ----- x 100 Cir.Menor Program.	Cir.Menor No Prog. ----- x 100 Cir.Menor Realiz.	Cir.Menor ----- Días Atendidos
<b>CIRUGIA MENOR Y ENDOSCOPIAS</b>	<b>59.0</b>	<b>52.1</b>	<b>26.9</b>
<b>CIRUGIA MENOR</b>	<b>75.5</b>	<b>69.4</b>	<b>11.5</b>
<b>ABDOMEN</b>	<b>81.8</b>	<b>60.0</b>	<b>1.7</b>
<b>CABEZA Y CUELLO</b>	<b>78.9</b>	<b>71.1</b>	<b>-</b>
- Cabeza y Cuello	98.1	95.0	2.1
- Oftalmología	80.0	71.1	4.2
- Odontostomatología	28.6	21.1	3.8
<b>ESPECIALIDADES QUIRURGICAS</b>	<b>70.0</b>	<b>75.0</b>	<b>-</b>
- Cirugía Plástica y Reconstructiva	70.6	77.3	1.8
- Ortopedia Oncológica	66.7	50.0	1.0
<b>GINECOLOGIA</b>	<b>75.0</b>	<b>80.0</b>	<b>1.7</b>
<b>MAMAS Y TEJIDOS BLANDOS</b>	<b>74.6</b>	<b>67.8</b>	<b>4.1</b>
<b>TORAX</b>	<b>50.0</b>	<b>62.5</b>	<b>1.3</b>
<b>UROLOGIA</b>	<b>68.4</b>	<b>62.5</b>	<b>2.3</b>
<b>ENDOSCOPIAS</b>	<b>45.0</b>	<b>39.1</b>	<b>15.3</b>
<b>ESPECIALIDADES MEDICAS</b>	<b>51.4</b>	<b>48.7</b>	<b>11.0</b>
- Gastroscopía	41.5	38.0	5.8
- Proctoscopia	54.2	45.0	1.4
- Colonoscopia	65.2	62.4	4.0
- Neumología	0.0	83.3	2.0
<b>GINECOLOGIA</b>	<b>81.8</b>	<b>71.4</b>	<b>2.3</b>
- Histeroscopia	81.8	71.4	
<b>TORAX</b>	<b>45.0</b>	<b>16.7</b>	<b>2.0</b>
- Broncoscopia/Esofagoscopia	45.0	16.7	
<b>UROLOGIA</b>	<b>20.7</b>	<b>8.5</b>	<b>7.9</b>
- Uretro-Cistoscopia	20.7	8.5	

**5.- BASE DE DATOS CIRUGIA MENOR Y ENDOSCOPIAS  
AGOSTO - 2011**

DEPARTAMENTOS MEDICOS	Programadas	Realizadas	Canceladas	No Programadas	Dias Atendidos
<b>CIRUGIA MENOR Y ENDOSCOPIAS</b>	<b>666</b>	<b>564</b>	<b>393</b>	<b>294</b>	<b>21</b>
<b>CIRUGIA MENOR</b>	<b>306</b>	<b>242</b>	<b>231</b>	<b>168</b>	<b>21</b>
<b>ABDOMEN</b>	<b>11</b>	<b>5</b>	<b>9</b>	<b>3</b>	<b>3</b>
<b>CABEZA Y CUELLO</b>	<b>128</b>	<b>97</b>	<b>101</b>	<b>69</b>	<b>-</b>
- Cabeza y Cuello	52	40	51	38	19
- Oftalmología	55	38	44	27	9
- Odontología	21	19	6	4	5
<b>ESPECIALIDADES QUIRURGICAS</b>	<b>20</b>	<b>24</b>	<b>14</b>	<b>18</b>	<b>-</b>
- Cirugía Plástica y Reconstructiva	17	22	12	17	12
- Ortopedia Oncológica	3	2	2	1	2
<b>GINECOLOGIA</b>	<b>4</b>	<b>5</b>	<b>3</b>	<b>4</b>	<b>3</b>
<b>MAMAS Y TEJIDOS BLANDOS</b>	<b>118</b>	<b>87</b>	<b>88</b>	<b>59</b>	<b>21</b>
<b>TORAX</b>	<b>6</b>	<b>8</b>	<b>3</b>	<b>5</b>	<b>6</b>
<b>UROLOGIA</b>	<b>19</b>	<b>16</b>	<b>13</b>	<b>10</b>	<b>7</b>
<b>ENDOSCOPIAS</b>	<b>360</b>	<b>322</b>	<b>162</b>	<b>126</b>	<b>21</b>
<b>ESPECIALIDADES MEDICAS</b>	<b>247</b>	<b>232</b>	<b>127</b>	<b>113</b>	<b>21</b>
- Gastroscopia	130	121	54	46	21
- Proctoscopia	24	20	13	9	14
- Colonoscopia	92	85	60	53	21
- Neumología	1	6	0	5	3
<b>GINECOLOGIA</b>	<b>11</b>	<b>7</b>	<b>9</b>	<b>5</b>	<b>3</b>
- Histeroscopia	11	7	9	5	
<b>TORAX</b>	<b>20</b>	<b>12</b>	<b>9</b>	<b>2</b>	<b>6</b>
- Broncoscopia/Esofagoscopia	20	12	9	2	
<b>UROLOGIA</b>	<b>82</b>	<b>71</b>	<b>17</b>	<b>6</b>	<b>9</b>
- Uretro-Cistoscopia	82	71	17	6	



PERU

Ministerio de Salud

Instituto Nacional de Enfermedades Neoplásicas  
Departamento de Epidemiología y Estadística del CáncerVII.- INDICADORES DE SALA DE OPERACIONES  
AGOSTO - 2011

1.- INDICADOR	Hospitalar		Servicio Bajo Tarifario Diferenciado		Clínica de Día		Total Operaciones		Nro.Operaciones por Cirujano
	Nro.	%	Nro.	%	Nro.	%	Nro.	%	Total Operaciones ----- N° Cirujanos
<b>TOTAL</b>	<b>354</b>	<b>100.0</b>	<b>43</b>	<b>100.0</b>	<b>125</b>	<b>100.0</b>	<b>522</b>	<b>100.0</b>	<b>7.7</b>
<b>DIRECCION DE CIRUGIA</b>	<b>354</b>	<b>100.0</b>	<b>43</b>	<b>100.0</b>	<b>125</b>	<b>100.0</b>	<b>522</b>	<b>100.0</b>	<b>7.7</b>
<b>ABDOMEN</b>	<b>79</b>	<b>22.3</b>	<b>13</b>	<b>30.2</b>	<b>4</b>	<b>3.2</b>	<b>96</b>	<b>18.4</b>	<b>10.7</b>
- Payet Eduardo	4	57.1	3	42.9	0	0.0	7		
- Celis Juan	6	85.7	1	14.3	0	0.0	7		
- Ruiz Eloy	5	45.5	6	54.5	0	0.0	11		
- Berrospi Francisco	12	100.0	0	0.0	0	0.0	12		
- Chávez Iván	16	100.0	0	0.0	0	0.0	16		
- Young Frank	6	66.7	3	33.3	0	0.0	9		
- Luque Carlos	22	95.7	0	0.0	1	4.3	23		
- Salvador Filadelfio	2	100.0	0	0.0	0	0.0	2		
- Gómez Alexis	6	66.7	0	0.0	3	33.3	9		
<b>CABEZA Y CUELLO</b>	<b>37</b>	<b>10.5</b>	<b>13</b>	<b>30.2</b>	<b>37</b>	<b>29.6</b>	<b>87</b>	<b>16.7</b>	<b>7.9</b>
- Sánchez Pedro	4	57.1	2	28.6	1	14.3	7		
- Postigo Juan	5	35.7	5	35.7	4	28.6	14		
- Salas Abraham	4	44.4	0	0.0	5	55.6	9		
- Torres Fernando	7	58.3	1	8.3	4	33.3	12		
- Olaechea Carlos	3	20.0	3	20.0	9	60.0	15		
- Gutiérrez José	5	71.4	1	14.3	1	14.3	7		
- Chávez de Paz Carlos	8	57.1	1	7.1	5	35.7	14		
- Cordero Raúl	0	0.0	0	0.0	1	100.0	1		
- Asurza José	0	0.0	0	0.0	1	100.0	1		
- Serpa Solón	0	0.0	0	0.0	6	100.0	6		
- Apestegui Cristian	1	100.0	0	0.0	0	0.0	1		
<b>ESPECIALIDADES QUIRURGICAS</b>	<b>29</b>	<b>8.2</b>	<b>1</b>	<b>2.3</b>	<b>16</b>	<b>12.8</b>	<b>46</b>	<b>8.8</b>	<b>5.8</b>
<b>CIRUGIA PLASTICA Y RECONSTRUCION</b>	<b>18</b>	<b>5.1</b>	<b>0</b>	<b>0.0</b>	<b>4</b>	<b>3.2</b>	<b>22</b>	<b>4.2</b>	<b>4.4</b>
- Delgado Ricardo	6	85.7	0	0.0	1	14.3	7		
- López Jesús	2	100.0	0	0.0	0	0.0	2		
- Chávez Miquel Angel	2	100.0	0	0.0	0	0.0	2		
- Delgado Rina	2	100.0	0	0.0	0	0.0	2		
- Ramirez Luis	6	66.7	0	0.0	3	33.3	9		
<b>ORTOPEDIA ONCOLOGICA</b>	<b>11</b>	<b>3.1</b>	<b>1</b>	<b>2.3</b>	<b>12</b>	<b>9.6</b>	<b>24</b>	<b>4.6</b>	<b>8.0</b>
- Pardo Juan Carlos	3	30.0	0	0.0	7	70.0	10		
- Iberico Walter	0	0.0	1	50.0	1	50.0	2		
- Salazar Darwin	8	66.7	0	0.0	4	33.3	12		
<b>GINECOLOGIA</b>	<b>66</b>	<b>18.6</b>	<b>3</b>	<b>7.0</b>	<b>17</b>	<b>13.6</b>	<b>86</b>	<b>16.5</b>	<b>9.6</b>
- Alvarez Manuel	4	66.7	2	33.3	0	0.0	6		
- Velarde Carlos	6	100.0	0	0.0	0	0.0	6		
- Valdivia Henry	3	60.0	1	20.0	1	20.0	5		
- Montoya Absalón	9	100.0	0	0.0	0	0.0	9		
- Sánchez Marco	9	90.0	0	0.0	1	10.0	10		
- López Aldo	7	70.0	0	0.0	3	30.0	10		
- Zevallos Albert	13	86.7	0	0.0	2	13.3	15		
- Villoslada Vladimir	14	60.9	0	0.0	9	39.1	23		
- Meza Marilyn	1	50.0	0	0.0	1	50.0	2		
<b>NEUROCIRUGIA</b>	<b>24</b>	<b>6.8</b>	<b>2</b>	<b>4.7</b>	<b>4</b>	<b>3.2</b>	<b>30</b>	<b>5.7</b>	<b>10.0</b>
- Orrego Enrique	3	60.0	2	40.0	0	0.0	5		
- Ojeda Luis	10	83.3	0	0.0	2	16.7	12		
- Deza Pedro	11	84.6	0	0.0	2	15.4	13		
<b>MAMAS Y TEJIDOS BLANDOS</b>	<b>47</b>	<b>13.3</b>	<b>3</b>	<b>7.0</b>	<b>47</b>	<b>37.6</b>	<b>97</b>	<b>18.6</b>	<b>8.8</b>
- Vigil Carlos	0	0.0	3	100.0	0	0.0	3		
- Cotrina José	3	33.3	0	0.0	6	66.7	9		
- De la Cruz Miquel Angel	2	50.0	0	0.0	2	50.0	4		
- León Mauricio	7	63.6	0	0.0	4	36.4	11		
- Garcés Milko	1	50.0	0	0.0	1	50.0	2		
- Calderón Gabriela	3	33.3	0	0.0	6	66.7	9		
- Vilchez Sheila	4	40.0	0	0.0	6	60.0	10		
- Dunstan Jorge	4	36.4	0	0.0	7	63.6	11		
- Falla Martin	12	70.6	0	0.0	5	29.4	17		
- Carrasco Marcia	5	55.6	0	0.0	4	44.4	9		
- Niño de Guzmán Oscar	6	50.0	0	0.0	6	50.0	12		
<b>TÓRAX</b>	<b>23</b>	<b>6.5</b>	<b>7</b>	<b>16.3</b>	<b>0</b>	<b>0.0</b>	<b>30</b>	<b>5.7</b>	<b>4.3</b>
- Amarin Edgar	4	80.0	1	20.0	0	0.0	5		
- Rojas Victor	1	33.3	2	66.7	0	0.0	3		
- De la Guerra Alberto	1	100.0	0	0.0	0	0.0	1		
- Bracamonte Luis	1	100.0	0	0.0	0	0.0	1		
- Rivera Julio	7	63.6	4	36.4	0	0.0	11		
- Ferrer Enrique	6	100.0	0	0.0	0	0.0	6		
- Vega José Antonio	3	100.0	0	0.0	0	0.0	3		



PERU

Ministerio de Salud

Instituto Nacional de Enfermedades Neoplásicas  
Departamento de Epidemiología y Estadística del CáncerINDICADORES DE SALA DE OPERACIONES  
AGOSTO - 2011

1.- INDICADOR	Hospitalar		El Servicio		Clínica de Día		Total Operaciones		Nro. Operac. por Cirujano ----- Total Operaciones ----- N° Cirujanos
	Nro.	%	Nro.	%	Nro.	%	Nro.	%	
<b>UROLOGÍA</b>	<b>49</b>	<b>13.8</b>	<b>1</b>	<b>2.3</b>	<b>0</b>	<b>0.0</b>	<b>50</b>	<b>9.6</b>	<b>5.0</b>
- Morante Carlos	4	80.0	1	20.0	0	0.0	5		
- Pow Sang Mariela	6	100.0	0	0.0	0	0.0	6		
- Meza Luis	7	100.0	0	0.0	0	0.0	7		
- Destefano Victor	4	100.0	0	0.0	0	0.0	4		
- Quiroa Fernando	5	100.0	0	0.0	0	0.0	5		
- Franco Enrique	15	100.0	0	0.0	0	0.0	15		
- Cabala José	1	100.0	0	0.0	0	0.0	1		
- Huamán Marco	1	100.0	0	0.0	0	0.0	1		
- Marte Johanna	2	100.0	0	0.0	0	0.0	2		
- Sánchez Hugo	4	100.0	0	0.0	0	0.0	4		

DEPARTAMENTOS MEDICOS	HOSPITALAR		CLÍNICA DE DÍA		EL SERVICIO	
	% de Oper. Cancelada	% de Oper. No Program.	% de Oper. Cancelada	% de Oper. No Program.	% de Oper. Cancelada	% de Oper. No Program.
Unidad de Medida	Op.Cancel. ----- x 100	Op.No Prog. ----- x 100	Op.Cancel. ----- x 100	Op.No Prog. ----- x 100	Op.Cancel. ----- x 100	Op.No Prog. ----- x 100
<b>TOTAL</b>	<b>7.4</b>	<b>11.6</b>	<b>11.7</b>	<b>3.2</b>	<b>6.3</b>	<b>30.2</b>
ABDOMEN	7.6	22.8	42.9	0.0	0.0	15.4
CABEZA Y CUELLO	15.4	10.8	18.6	5.4	0.0	38.5
CIRUGIA PLASTICA Y RECONSTRUC	0.0	11.1	0.0	0.0	(&)	-
ORTOPEDIA ONCOLOGICA	8.3	0.0	0.0	0.0	(&)	100.0
GINECOLOGÍA	4.5	4.5	25.0	11.8	33.3	33.3
NEUROCIRUGIA	12.0	8.3	0.0	0.0	0.0	0.0
MAMAS Y TEJIDOS BLANDOS	2.1	0.0	0.0	0.0	25.0	0.0
TÓRAX	10.5	26.1	(&)	-	0.0	57.1
UROLOGÍA	8.5	12.2	(&)	-	0.0	0.0

(!) No Hubo Op. Realizada

DEPARTAMENTOS MEDICOS	Promedio Permanencia		% Total
	Pre. Operat.	Post. Operat.	
Unidad de Medida	Días Pre. Operat. ----- Egreso Op.	Días Post. Operat. ----- Egreso Op.	Días Pre. Operat. ----- x 100 Días Pre+Post.
<b>TOTAL</b>	<b>2.8</b>	<b>5.5</b>	<b>33.9%</b>
<b>DIRECCION DE CIRUGIA</b>	<b>2.8</b>	<b>5.5</b>	<b>33.9%</b>
ABDOMEN	3.9	9.1	29.7%
CABEZA Y CUELLO	2.8	4.2	40.0%
CIRUGIA PLASTICA Y RECONSTRUCTIVA	1.0	3.7	21.4%
ORTOPEDIA ONCOLOGICA	1.0	3.2	24.3%
GINECOLOGÍA	2.4	3.2	43.3%
NEUROCIRUGIA	4.3	10.7	28.6%
MAMAS Y TEJIDOS BLANDOS	2.0	3.2	38.9%
TÓRAX	5.1	10.8	32.0%
UROLOGÍA	2.3	5.2	30.8%

(&amp;) Las Operaciones realizadas a los pacientes de Medicina y Pediatría han sido consideradas en los departamento médicos de cirugía.

(!) En pediatría se han considerado todos los egresos de pacientes menores de 14 años.



PERU

Ministerio de Salud

Instituto Nacional de Enfermedades Neoplásicas  
Departamento de Epidemiología y Estadística del Cáncer2.- BASE DE DATOS SALA DE OPERACIONES  
AGOSTO - 2011

DEPARTAMENTOS MEDICOS	Hospitalar	Servicio Bajo Tarifario Diferenciado	Clínica de Día	Total	N° Cirujanos
<b>TOTAL</b>	<b>354</b>	<b>43</b>	<b>125</b>	<b>522</b>	<b>68</b>
<b>DIRECCION DE CIRUGIA</b>	<b>354</b>	<b>43</b>	<b>125</b>	<b>522</b>	<b>68</b>
<b>ABDOMEN</b>	<b>79</b>	<b>13</b>	<b>4</b>	<b>96</b>	<b>9</b>
- Payet Eduardo	4	3	0	7	
- Celis Juan	6	1	0	7	
- Ruiz Eloy	5	6	0	11	
- Berrospi Francisco	12	0	0	12	
- Chávez Iván	16	0	0	16	
- Young Frank	6	3	0	9	
- Luque Carlos	22	0	1	23	
- Salvador Filadelfio	2	0	0	2	
- Gómez Alexis	6	0	3	9	
<b>CABEZA Y CUELLO</b>	<b>37</b>	<b>13</b>	<b>37</b>	<b>87</b>	<b>11</b>
- Sánchez Pedro	4	2	1	7	
- Postigo Juan	5	5	4	14	
- Salas Abraham	4	0	5	9	
- Torres Fernando	7	1	4	12	
- Olaechea Carlos	3	3	9	15	
- Gutiérrez José	5	1	1	7	
- Chávez de Paz Carlos	8	1	5	14	
- Cordero Raúl	0	0	1	1	
- Asurza José	0	0	1	1	
- Serpa Solón	0	0	6	6	
- Apestegui Cristian	1	0	0	1	
<b>ESPECIALIDADES QUIRURGICAS</b>	<b>29</b>	<b>1</b>	<b>16</b>	<b>46</b>	<b>8</b>
<b>CIRUGIA PLASTICA Y RECONSTRUCTIVA</b>	<b>18</b>	<b>0</b>	<b>4</b>	<b>22</b>	<b>5</b>
- Delgado Ricardo	6	0	1	7	
- López Jesús	2	0	0	2	
- Chávez Miguel Angel	2	0	0	2	
- Delgado Rina	2	0	0	2	
- Ramírez Luis	6	0	3	9	
<b>ORTOPEDIA ONCOLOGICA</b>	<b>11</b>	<b>1</b>	<b>12</b>	<b>24</b>	<b>3</b>
- Pardo Juan Carlos	3	0	7	10	
- Iberico Walter	0	1	1	2	
- Salazar Darwin	8	0	4	12	
<b>GINECOLOGÍA</b>	<b>66</b>	<b>3</b>	<b>17</b>	<b>86</b>	<b>9</b>
- Alvarez Manuel	4	2	0	6	
- Velarde Carlos	6	0	0	6	
- Valdivia Henry	3	1	1	5	
- Montoya Absalón	9	0	0	9	
- Sánchez Marco	9	0	1	10	
- López Aldo	7	0	3	10	
- Zevallos Albert	13	0	2	15	
- Villoslada Vladimir	14	0	9	23	
- Meza Marlyn	1	0	1	2	
<b>NEUROCIRUGIA</b>	<b>24</b>	<b>2</b>	<b>4</b>	<b>30</b>	<b>3</b>
- Orrego Enrique	3	2	0	5	
- Ojeda Luis	10	0	2	12	
- Deza Pedro	11	0	2	13	
<b>MAMAS Y TEJIDOS BLANDOS</b>	<b>47</b>	<b>3</b>	<b>47</b>	<b>97</b>	<b>11</b>
- Vigil Carlos	0	3	0	3	
- Cotrina José	3	0	6	9	
- De la Cruz Miguel Angel	2	0	2	4	
- León Mauricio	7	0	4	11	
- Garcés Milko	1	0	1	2	
- Calderón Gabriela	3	0	6	9	
- Vilchez Sheila	4	0	6	10	
- Dunstan Jorge	4	0	7	11	
- Falla Martín	12	0	5	17	
- Carrasco Marcia	5	0	4	9	
- Niño de Guzmán Oscar	6	0	6	12	
<b>TÓRAX</b>	<b>23</b>	<b>7</b>	<b>0</b>	<b>30</b>	<b>7</b>
- Amorín Edgar	4	1	0	5	
- Rojas Víctor	1	2	0	3	
- De la Guerra Alberto	1	0	0	1	
- Bracamonte Luis	1	0	0	1	
- Rivera Julio	7	4	0	11	
- Ferrer Enrique	6	0	0	6	
- Vega José Antonio	3	0	0	3	



**2.- BASE DE DATOS SALA DE OPERACIONES  
AGOSTO - 2011**

DEPARTAMENTOS MEDICOS	Hospitalar	Servicio Bajo Tarifario Diferenciado	Clínica de Día	Total	Nº Cirujanos
<b>UROLOGÍA</b>	<b>49</b>	<b>1</b>	<b>0</b>	<b>50</b>	<b>10</b>
- Morante Carlos	4	1	0	5	
- Pow Sang Mariela	6	0	0	6	
- Meza Luis	7	0	0	7	
- Destefano Victor	4	0	0	4	
- Quiroa Fernando	5	0	0	5	
- Franco Enrique	15	0	0	15	
- Cabala José	1	0	0	1	
- Huamán Marco	1	0	0	1	
- Marte Johanna	2	0	0	2	
- Sánchez Hugo	4	0	0	4	

HOSPITALAR	OPERACIONES			
	Programadas	Realizadas	Canceladas	No Programadas
<b>TOTAL</b>	<b>338</b>	<b>354</b>	<b>25</b>	<b>41</b>
ABDOMEN	66	79	5	18
CABEZA Y CUELLO	39	37	6	4
CIRUGIA PLASTICA Y RECONSTRUCTIVA	16	18	0	2
ORTOPEDIA ONCOLOGICA	12	11	1	0
GINECOLOGÍA	66	66	3	3
NEUROCIRUGIA	25	24	3	2
MAMAS Y TEJIDOS BLANDOS	48	47	1	0
TÓRAX	19	23	2	6
UROLOGÍA	47	49	4	6

CLÍNICA DE DIA	OPERACIONES			
	Programadas	Realizadas	Canceladas	No Programadas
<b>TOTAL</b>	<b>137</b>	<b>125</b>	<b>16</b>	<b>4</b>
ABDOMEN	7	4	3	0
CABEZA Y CUELLO	43	37	8	2
CIRUGIA PLASTICA Y RECONSTRUCTIVA	4	4	0	0
ORTOPEDIA ONCOLOGICA	12	12	0	0
GINECOLOGÍA	20	17	5	2
NEUROCIRUGIA	4	4	0	0
MAMAS Y TEJIDOS BLANDOS	47	47	0	0
TÓRAX	0	0	0	0
UROLOGÍA	0	0	0	0

SERVICIO BAJO TARIFARIO DIFERENCIADO	OPERACIONES			
	Programadas	Realizadas	Canceladas	No Programadas
<b>TOTAL</b>	<b>32</b>	<b>43</b>	<b>2</b>	<b>13</b>
ABDOMEN	11	13	0	2
CABEZA Y CUELLO	8	13	0	5
CIRUGIA PLASTICA Y RECONSTRUCTIVA	0	0	0	0
ORTOPEDIA ONCOLOGICA	0	1	0	1
GINECOLOGÍA	3	3	1	1
NEUROCIRUGIA	2	2	0	0
MAMAS Y TEJIDOS BLANDOS	4	3	1	0
TÓRAX	3	7	0	4
UROLOGÍA	1	1	0	0

Unidad de Medida	DÍAS PRE Y POST OPERATORIO			
	Días	Días	Egresos	Nº de Operaciones
	Pre-Operatorios	Post-Operatorios	Operados	
<b>TOTAL</b>	<b>1,437</b>	<b>2,803</b>	<b>508</b>	<b>522</b>
<b>DIRECCION DE CIRUGIA</b>	<b>1,437</b>	<b>2,803</b>	<b>508</b>	<b>522</b>
ABDOMEN	335	793	87	96
CABEZA Y CUELLO	249	374	90	94
CIRUGIA PLASTICA Y RECONSTRUCTIVA	6	22	6	6
ORTOPEDIA ONCOLOGICA	27	84	26	24
GINECOLOGÍA	200	262	83	86
NEUROCIRUGIA	154	385	36	30
MAMAS Y TEJIDOS BLANDOS	215	337	106	106
TÓRAX	147	312	29	30
UROLOGÍA	104	234	45	50

**4.- INDICADORES DE OPERACIONES PRINCIPALES**  
**AGOSTO - 2011**

INDICADOR	TOTAL	Tiempo Operación	Tiempo Anestesia
UNIDAD DE MEDIDA	Nro.	Promedio (horas)	Promedio (horas)
<b>TOTAL</b>	<b>522</b>	<b>2h 9'</b>	<b>2h 27'</b>
<b>ABDOMEN</b>	<b>96</b>	<b>3h 0'</b>	<b>3h 20'</b>
GASTRECTOMIA RADICAL SUB TOTAL DISTAL D2	4	2h 47'	3h 27'
COLOSTOMIA EN ASA SIGMOIDEA	3	1h 6'	1h 25'
DUODENOPANCREATECTOMIA PROXIMAL CON PRESERVACION DE P	3	6h 51'	7h 11'
GASTRECTOMIA SUBTOTAL DISTAL D1	3	3h 13'	3h 33'
GASTROENTEROANASTOMOSIS LATERO LATERAL + BRAUM COMPLE	3	2h 25'	2h 43'
LAPARATOMIA EXPLORADORA	3	1h 1'	1h 20'
RESECCION ABDOMINO PERINEAL	3	5h 53'	6h 41'
RESECCION ANTERIOR BAJA DE RECTO	3	4h 1'	4h 35'
APENDICECTOMIA	2	1h 17'	1h 35'
CIERRE DE COLOSTOMIA	2	1h 42'	2h 12'
COLECTOMIA TRANSVERSA	2	2h 37'	2h 52'
COLOSTOMIA TERMINAL DE SIGMOIDES TIPO HARTMAN	2	1h 50'	2h 10'
DUODUODENOPANCREATECTOMIA PROXIMAL CLASICA	2	6h 37'	6h 55'
GASTRECTOMIA TOTAL RADICAL D2 + PRESERVACION ESPLENICA	2	4h 5'	4h 30'
GASTRECTOMIA TOTAL RADICAL D 2 + ESPLENECTOMIA EN BLOCK	2	4h 55'	5h 15'
LAPAROSCOPIA DIAGNOSTICA	2	0h 17'	0h 37'
LAPAROTOMIA EXPLORADORA + BIOPSIA	2	0h 57'	1h 12'
MINILAPAROTOMIA EXPLORADORA	2	0h 35'	0h 50'
REVERSION DE COLOSTOMIA TERMINAL	2	4h 20'	4h 35'
SIGMOIDECTOMIA RADICAL.	2	2h 20'	2h 42'
YEYUNOSTOMIA TIPO WITZEL PARA ALIMENTACION	2	1h 55'	2h 15'
OTRAS OPERACIONES	45	3h 1'	3h 19'
<b>CABEZA Y CUELLO</b>	<b>87</b>	<b>2h 22'</b>	<b>2h 40'</b>
TIROIDECTOMIA TOTAL	13	2h 35'	2h 52'
TIROIDECTOMIA TOTAL EXTENDIDA	5	2h 39'	2h 59'
HEMITIROIDECTOMIA	4	1h 18'	1h 33'
ENUCLEACION GLOBO OCULAR	3	0h 56'	1h 15'
AMPUTACION PARCIAL DE PIRAMIDE NASAL	2	3h 27'	3h 42'
COMANDO TRIGONO RETROMOLAR	2	5h 32'	5h 52'
CORDECTOMIA CON LASER	2	0h 52'	1h 10'
EXAMEN BAJO ANESTESIA	2	0h 40'	1h 0'
FARINGO/LARINGO/ESOFAGECTOMIA TOTAL	2	8h 45'	9h 5'
HEMIGLOSECTOMIA	2	6h 45'	7h 10'
LARINGOSCOPIA POR SUSPENSION	2	0h 37'	0h 47'
PAROTIDECTOMIA RADICAL	2	4h 7'	4h 27'
RESECCION RADICAL DE TUMOR DE PARTES BLANDAS	2	1h 17'	1h 27'
REVISION DE HEMOSTASIA	2	1h 22'	1h 37'
TRAQUEOSTOMIA	2	0h 20'	0h 37'
OTRAS OPERACIONES	40	2h 6'	2h 24'
<b>ESPECIALIDADES QUIRURGICAS</b>	<b>46</b>	<b>2h 27'</b>	<b>2h 45'</b>
<b>ORTOPEDIA ONCOLOGICA</b>	<b>24</b>	<b>1h 8'</b>	<b>1h 25'</b>
AMPUTACION SUPRACONDILEA DE FEMUR	2	1h 12'	1h 25'
BIOPSIA + CURETAJE DE HUESO ILIACO	2	1h 7'	1h 30'
BIOPSIA + CURETAJE DE TIBIA	2	0h 55'	1h 15'
BIOPSIA CURETAJE DE TUMOR DE HUMERO	2	0h 37'	0h 52'
DESARTICULACION DEL MIEMBRO INFERIOR	2	1h 27'	1h 42'
EXERESIS DE TUMOR DE FEMUR	2	1h 7'	1h 30'
OTRAS OPERACIONES	12	1h 12'	1h 27'
<b>CIRUGIA PLASTICA RECONSTRUCTIVA</b>	<b>22</b>	<b>3h 53'</b>	<b>4h 13'</b>
INJERTO LIBRE DE PIEL	2	3h 27'	3h 57'
LIMPIEZA QUIRURGICA	2	1h 10'	1h 32'
RECONSTRUCCION CON COLGAJO INDIANO	2	2h 32'	2h 47'
OTRAS OPERACIONES	16	4h 27'	4h 46'
<b>GINECOLOGIA</b>	<b>86</b>	<b>1h 26'</b>	<b>1h 42'</b>
CONO FRIO DE CERVIX	23	0h 24'	0h 38'
HISTERECTOMIA AMPLIADA A VAGINA LAPAROSCOPICA	8	1h 43'	2h 1'
ANEXECTOMIA IZQUIERDA + CONGELACION	6	1h 48'	2h 3'
HISTERECTOMIA ABDOMINAL AMPLIADA VAGINA	6	1h 50'	2h 5'
ANEXECTOMIA DERECHA+CONGELACION	5	1h 6'	1h 18'
RESECCION DE TUMORACION ANEXIAL + BIOPSIA CONGELACION	3	1h 16'	1h 35'
CITORREDUCCION SUBOPTIMA	2	1h 52'	2h 15'
ESTADIAJE DE ENDOMETRIO (CANCER)	2	2h 30'	2h 45'
HISTERECTOMIA RADICAL TIPO 3	2	3h 22'	3h 32'
QUISTECTOMIA DE OVARIO + CONGELACION	2	1h 22'	1h 37'
OTRAS OPERACIONES	27	1h 55'	2h 12'

**INDICADORES DE OPERACIONES PRINCIPALES**  
**AGOSTO - 2011**

INDICADOR	TOTAL	Tiempo Operación	Tiempo Anestesia
UNIDAD DE MEDIDA	Nro.	Promedio (horas)	Promedio (horas)
<b>DIRECCION DE CIRUGIA</b>			
<b>NEUROCIRUGIA</b>	<b>30</b>	<b>2h 45'</b>	<b>3h 13'</b>
BIOPSIA POR ESTEREOTAXIA	3	1h 5'	1h 28'
CRANEOTOMIA FRONTAL Y RESECCION AMPLIA DE TUMOR	3	3h 18'	3h 48'
DERIVACION VENTRICULO-PERITONEAL O ATRIAL UNILATERAL	3	1h 15'	1h 33'
CRANEOTOMIA FRONTAL ANTERIOR Y RESECCION TOTAL DE TUMOR	2	3h 15'	3h 45'
CRANEOTOMIA PARIETAL Y RESECCION AMPLIA DE TUMOR	2	3h 12'	3h 30'
OTRAS OPERACIONES	17	3h 7'	3h 37'
<b>MAMAS Y TEJIDOS BLANDOS</b>	<b>97</b>	<b>1h 24'</b>	<b>1h 39'</b>
TUMORECTOMIA DE MAMA	17	1h 12'	1h 26'
MASTECTOMIA TOTAL	14	1h 23'	1h 40'
MASTECTOMIA RAD. MODIFICADA TIPO MADDEN	10	1h 27'	1h 41'
AMPLIACION DE MARGENES DE MAMA	7	1h 4'	1h 17'
CUADRANTECTOMIA DE MAMA	6	1h 23'	1h 39'
MASTECTOMIA RADICAL	6	2h 17'	2h 30'
RESECCION LOCAL AMPLIA	6	2h 11'	2h 28'
MASTECTOMIA RADICAL MODIFICADA	5	1h 35'	1h 52'
AMPUTACION DE DEDOS DE PIES	2	1h 0'	1h 12'
BIOPSIA GANGLIO AXILAR	2	1h 0'	1h 12'
CENTRALECTOMIA	2	0h 57'	1h 7'
DISECCION RADICAL DE AXILA	2	1h 15'	1h 32'
RESECCION DE MICROCALCIFICACIONES LOCALIZADAS POR ARPON	2	0h 35'	0h 50'
OTRAS OPERACIONES	16	1h 23'	1h 39'
<b>TORAX</b>	<b>30</b>	<b>2h 0'</b>	<b>2h 15'</b>
COLOCACION CATETER VENOSO CENTRAL	4	0h 20'	0h 27'
COLOCACION CATETER PORTH	3	0h 21'	0h 26'
METASTASECTOMIA PULMONAR	3	1h 25'	1h 43'
OTRAS OPERACIONES	20	2h 41'	2h 57'
<b>UROLOGIA</b>	<b>50</b>	<b>2h 16'</b>	<b>2h 31'</b>
NEFRECTOMIA RADICAL	7	2h 25'	2h 43'
ORQUIDECTOMIA RADICAL	5	0h 56'	1h 8'
RESECCION TRANS URETRAL DE TUMOR VESICAL	7	0h 37'	0h 51'
RTU DE PROSTATA	5	0h 57'	1h 9'
LINFADENECTOMIA RETROPERITONEAL DE RESCATE	4	3h 11'	3h 23'
AMPUTACION PARCIAL DE PENE	2	1h 50'	2h 5'
AMPUTACION TOTAL DE PENE	2	4h 17'	4h 30'
DISECCION ILIO INGUINO CRURAL	2	4h 2'	4h 17'
LINFADENECTOMIA INGUINAL BILATERAL	2	1h 40'	1h 57'
NEFRECTOMIA RADICAL LAPAROSCOPICA	2	3h 45'	4h 12'
OTRAS OPERACIONES	12	3h 12'	3h 30'

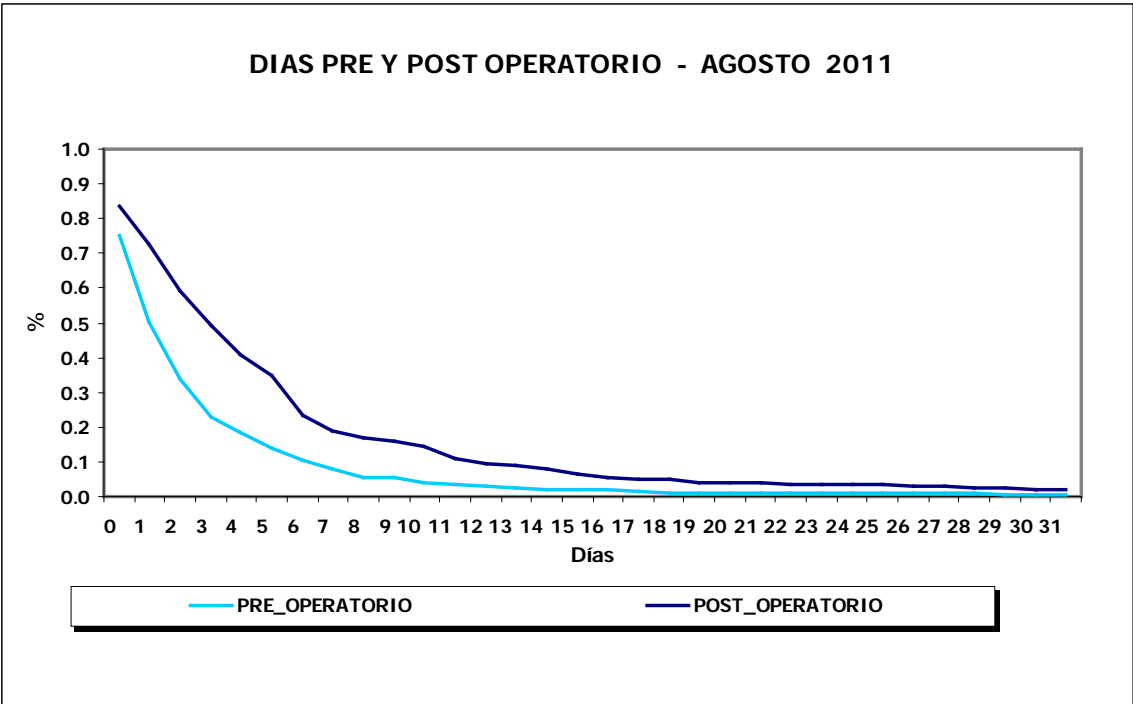
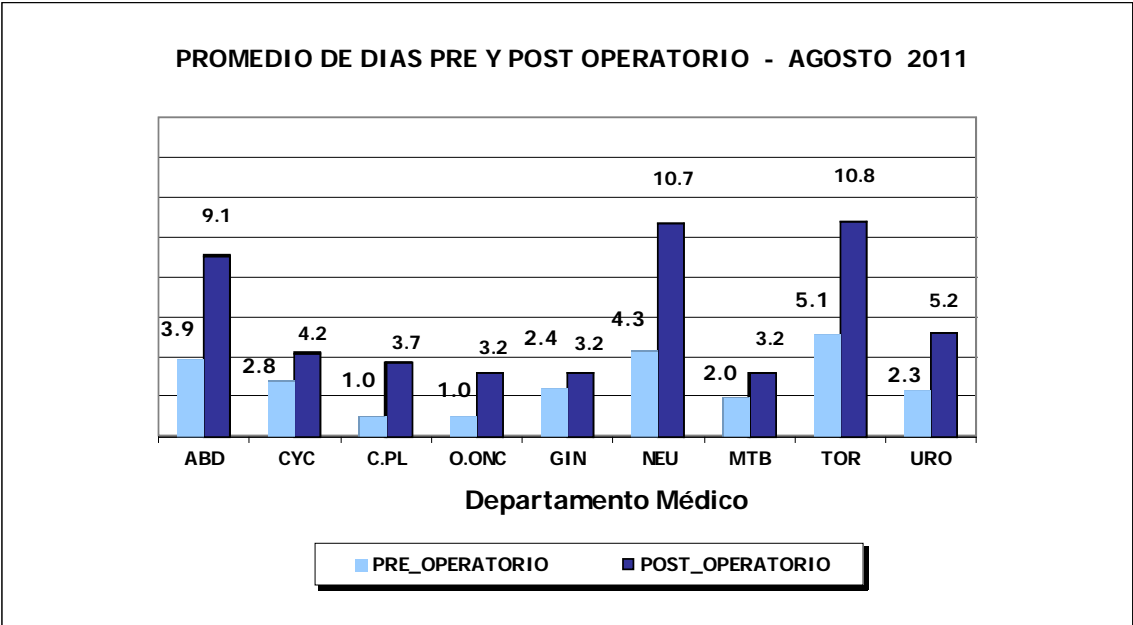



## VIII.- INDICADORES DE HOSPITALIZACION

AGOSTO - 2011

## 1.- INDICADORES DE HOSPITALIZACION POR DEPARTAMENTO MEDICO

PROMEDIO DE PERMANENCIA	TOTAL	HOSPITALAR	SERVICIO BAJO TARIFARIO DIFER	EMERGENCIA
	Nº Dias Estanc. ----- Total Egresos	Nº Dias Estanc. ----- Total Egresos	Nº Dias Estanc. ----- Total Egresos	Nº Dias Estanc. ----- Total Egresos
<b>DEPARTAMENTOS MEDICOS</b>				
<b>TOTAL</b>	<b>9.1</b>	<b>10.4</b>	<b>7.5</b>	<b>3.7</b>
<b>DIRECCION DE CIRUGIA</b>	<b>7.1</b>	<b>7.5</b>	<b>7.6</b>	<b>3.0</b>
ABDOMEN	11.7	12.8	9.8	3.7
CABEZA Y CUELLO	5.5	5.5	7.0	2.6
CIRUGIA PLASTICA Y RECONSTRUCTIVA	5.7	5.7	-	-
ORTOPEDIA ONCOLOGICA	3.1	3.0	4.0	-
GINECOLOGIA	6.1	6.7	7.7	3.2
NEUROCIRUGIA	11.3	14.1	8.5	2.5
MAMAS Y TEJIDOS BLANDOS	4.6	4.7	4.3	2.3
TORAX	7.8	9.5	5.5	2.5
UROLOGIA	8.2	8.7	6.0	3.8
<b>DIRECCION DE MEDICINA</b>	<b>12.1</b>	<b>16.5</b>	<b>7.4</b>	<b>4.0</b>
ONCOLOGIA MEDICA	11.8	16.6	7.4	4.4
ONCOLOGIA PEDIATRICA (!)	13.4	16.1	-	2.2
<b>DIRECCION DE RADIOTERAPIA</b>	<b>10.0</b>	<b>0.0</b>	<b>10.0</b>	<b>0.0</b>
RADIOTERAPIA	10.0	0.0	10.0	0.0

(!) En Pediatría se han considerado todos los egresos de pacientes menores de 14 años.

## 2.- INDICADORES DE HOSPITALIZACION POR AREA HOSPITALARIA

AGOSTO - 2011

AREA HOSPITALARIA	Promedio Permanencia	Porcentaje Ocupación	Rendimiento Cama	Observación
<b>Unidad de Medida</b>	Nº Dias Estanc. ----- Tot.Egre+Trasl	Día-Cama Ocupada ----- x100 Dias Cama Disponib	Tot. Egresos+ Trasl ----- Nº Camas utilizadas	No se utilizaron las camas siguientes
<b>TOTAL</b>	-	<b>77.9%</b>	<b>3.4</b>	
<b>EMERGENCIA</b>	<b>3.5</b>	<b>86.4%</b>	<b>9.1</b>	
- Camas	3.6	93.8%	10.1	
- Camillas	3.3	77.2%	7.8	
<b>SALA COMUN</b>	<b>8.4</b>	<b>76.2%</b>	<b>2.8</b>	
- 4to. Este	8.1	73.5%	2.9	477 - 479
- 5to. Este	8.3	69.5%	2.6	
- 6to. Este	8.8	88.2%	3.1	
<b>SERVICIO BAJO TARIFARIO DIFERENCIAD</b>	<b>7.0</b>	<b>97.0%</b>	<b>3.9</b>	
- 3ero. Oeste	-	-	-	-
- 4to. Oeste	8.0	98.4%	3.4	
- 5to. Oeste	6.4	96.1%	4.3	
SEPIN 6to.O	16.4	98.4%	1.9	
PEDIATRIA	15.6	60.0%	1.7	745 - 747- 751
UCI	6.0	70.0%	4.7	428
UTM 6to.O	13.2	83.9%	2.5	628 - 630
UTI	3.6	40.3%	4.2	339 - 341
ADOLESCENTES	9.0	91.1%	3.0	
AISLADOS	14.4	89.2%	2.0	
CLINICA DE DIA	1.4	50.4%	12.3	373
RECUPERACION (*)	-	-	-	-

(\*) Ver Cuadro # 5, página 63: (Movimiento del Servicio de Recuperación)

(!) Del total de las Camas reales, 16 camas del 3ero. Oeste no son consideradas para efectos de indicadores.



PERU

Ministerio de Salud

Instituto Nacional de Enfermedades Neoplásicas  
Departamento de Epidemiología y Estadística del Cáncer3 - BASE DE DATOS HOSPITALIZACION  
AGOSTO - 2011

EGRESOS	TOTAL			HOSPITALAR			SERVICIO BAJO TARIFARIO DIFERENCIADO			EMERGENCIA		
	Total Egresos (vivos y fallecidos)	Egresos (vivos y fall) < 48 horas	Total estancias Egresados (vivos y fall)	Total Egresos (vivos y fall)	Egresos (vivos y fall) < 48 horas	Días estancias Egresados (vivos y fall)	Total Egresos (vivos y fallecidos)	Egresos (vivos y fall) < 48 horas	Días estancias Egresados (vivos y fall)	Total Egresos (vivos y fall)	Egresos (vivos y fall) < 48 horas	Días estancias Egresados (vivos y fall)
<b>TOTAL</b>	<b>907</b>	<b>161</b>	<b>8,237</b>	<b>678</b>	<b>112</b>	<b>7,057</b>	<b>89</b>	<b>1</b>	<b>669</b>	<b>140</b>	<b>48</b>	<b>511</b>
<b>DIRECCION DE CIRUGIA</b>	<b>546</b>	<b>134</b>	<b>3,863</b>	<b>458</b>	<b>112</b>	<b>3,426</b>	<b>38</b>	<b>0</b>	<b>287</b>	<b>50</b>	<b>22</b>	<b>150</b>
ABDOMEN	85	7	991	67	4	857	11		108	7	3	26
CABEZA Y CUELLO	107	31	592	91	29	502	11	0	77	5	2	13
CIRUGIA PLASTICA Y RECONSTRUCTIVA	6	0	34	6	0	34	0	0	0	0	0	0
ORTOPEDIA ONCOLOGICA	22	10	68	21	10	64	1	0	4	0	0	0
GINECOLOGIA	100	23	608	79	15	528	3	0	23	18	8	57
NEUROCIRUGIA	41	8	464	29	4	410	4	0	34	8	4	20
MAMAS Y TEJIDOS BLANDOS	110	51	501	103	49	479	3	0	13	4	2	9
TORAX	25	2	194	17	0	162	4	0	22	4	2	10
UROLOGIA	50	2	411	45	1	390	1	0	6	4	1	15
<b>DIRECCION DE MEDICINA</b>	<b>360</b>	<b>27</b>	<b>4,364</b>	<b>220</b>	<b>0</b>	<b>3,631</b>	<b>50</b>	<b>1</b>	<b>372</b>	<b>90</b>	<b>26</b>	<b>361</b>
ONCOLOGIA MEDICA	284	17	3,347	159	0	2,647	50	1	372	75	16	328
ONCOLOGIA PEDIATRICA (!)	76	10	1,017	61	0	984	0	0	0	15	10	33
<b>DIRECCION DE RADIOTERAPIA</b>	<b>1</b>	<b>0</b>	<b>10</b>	<b>0</b>	<b>0</b>	<b>0</b>	<b>1</b>	<b>0</b>	<b>10</b>	<b>0</b>	<b>0</b>	<b>0</b>
RADIOTERAPIA	1	0	10	0	0	0	1	0	10	0	0	0

(!) En Pediatría se han considerado todos los egresos de pacientes menores de 14 años.  
Nota: En Pediatría se bloqueó la cama 717.

BASE DE DATOS HOSPITALIZACION POR AREA HOSPITALARIA  
AGOSTO - 2011

AREA HOSPITALARIA	Egre+Trasl. vivos y fallec.	Egre+Trasl. viv y fallec. < 48 horas.	Días Estanc. Vivos y fallec.	Nº días Mes	Nº de Camas Utilizadas	Días Cama Disponibles	Días Cama Ocupadas	Egresos	Nº de (!) Camas Reales
<b>TOTAL</b>	<b>1,181</b>	<b>265</b>	<b>8,503</b>	<b>31</b>	<b>343</b>	<b>10,509</b>	<b>8,184</b>	<b>907</b>	<b>370</b>
<b>EMERGENCIA</b>	<b>246</b>	<b>106</b>	<b>860</b>	<b>31</b>	<b>27</b>	<b>837</b>	<b>723</b>	<b>140</b>	<b>27</b>
- Camas	152	64	549		15	465	436	90	15
- Camillas	94	42	311		12	372	287	50	12
<b>SALA COMUN</b>	<b>406</b>	<b>17</b>	<b>3,400</b>	<b>31</b>	<b>143</b>	<b>4,495</b>	<b>3,426</b>	<b>367</b>	<b>145</b>
- 4to. Este	145	9	1,174		50	1,612	1,185	138	52
- 5to. Este	135	2	1,114		52	1,612	1,120	123	52
- 6to. Este	126	6	1,112		41	1,271	1,121	106	41
<b>SERVICIO BAJO TARIFARIO DIFERENCIADO</b>	<b>94</b>	<b>3</b>	<b>654</b>	<b>31</b>	<b>24</b>	<b>744</b>	<b>722</b>	<b>89</b>	<b>40</b>
- 3ero. Oeste	-	-	-	-	-	-	-	-	<b>16</b>
- 4to. Oeste	34	0	272		10	310	305	33	10
- 5to. Oeste	60	3	382		14	434	417	56	14
SEPIN 6to.O	23	0	378		12	372	366	18	12
PEDIATRIA	64	0	996		38	1,271	762	60	41
UCI	28	7	169		6	217	152	9	7
UTM 6to.O	42	2	555		17	589	494	25	19
UTI	25	6	90		6	248	100	4	8
ADOLESCENTES	118	5	1,059		39	1,209	1,101	75	39
AISLADOS	12	0	173		6	186	166	10	6
CLINICA DE DIA	123	119	169		10	341	172	110	11
RECUPERACION (*)	-	-	-		15	-	-	-	15

(\*) Ver Cuadro # 5, página 63: (Movimiento del Servicio de Recuperación)

(!) Del total de las Camas reales, 16 camas del 3ero. Oeste no son consideradas para efectos de indicadores.

CUADRO DE RESUMEN SEGÚN EGRESOS + TRASLADOS  
AGOSTO - 2011

AREA HOSPITALARIA	Nº Camas Reales	Días Cama Disponible	Egresos + Traslados	Días Cama Ocupada	Días Estancias Egre.+Tras.	Promedio de Permanencia	Rendimiento	% de Ocup. Grado de Uso	Intervalo de Sustitución
<b>TOTAL</b>	<b>342</b>	<b>10,509</b>	<b>1,181</b>	<b>8,184</b>	<b>8,503</b>	<b>7.2</b>	<b>3.5</b>	<b>77.9</b>	<b>1.97</b>
<b>EMERGENCIA</b>	25	837	246	723	860	3.5	9.8	86.4	0.5
<b>SALA COMUN</b>	143	4,495	406	3,426	3,400	8.4	2.8	76.2	2.6
<b>SERVICIO BAJO TARIFARIO DIFERENCIADO</b>	24	744	94	722	654	7.0	3.9	97.0	0.2
<b>SEPIN</b>	12	372	23	366	378	16.4	1.9	98.4	0.3
<b>PEDIATRIA</b>	39	1,271	64	762	996	15.6	1.6	60.0	8.0
<b>UCI</b>	6	217	28	152	169	6.0	4.7	70.0	2.3
<b>UTM</b>	17	589	42	494	555	13.2	2.5	83.9	2.3
<b>UTI</b>	6	248	25	100	90	3.6	4.2	40.3	5.9
<b>ADOLESCENTES</b>	39	1,209	118	1,101	1,059	9.0	3.0	91.1	0.9
<b>AISLADOS</b>	6	186	12	166	173	14.4	2.0	89.2	1.7
<b>CLINICA DE DIA</b>	10	341	123	172	169	1.4	12.3	50.4	1.4
<b>RECUPERACION</b>	15	-	-	-	-	-	-	-	-



**4.- EGRESOS POR AREA HOSPITALARIA Y SEXO**  
**AGOSTO - 2011**

AREA HOSPITALARIA	SEXO	Egresos (Vivos y Fallecidos)	Días Estancias (Vivos y Fallecidos)	Promedio de Permanencia
<b>TOTAL</b>	<b>TOTAL</b>	<b>907</b>	<b>8,237</b>	<b>9.1</b>
	Masc	374	3,996	10.7
	Fem	533	4,241	8.0
EMERGENCIA	<b>Total</b>	<b>140</b>	<b>511</b>	<b>3.7</b>
	Masc	65	245	3.8
	Fem	75	266	3.5
SALA COMUN	<b>Total</b>	<b>367</b>	<b>3,556</b>	<b>9.7</b>
	Masc	119	1,292	10.9
	Fem	248	2,264	9.1
SERVICIO BAJO TARIFARIO DIFERENCIAD	<b>Total</b>	<b>89</b>	<b>669</b>	<b>7.5</b>
	Masc	37	255	6.9
	Fem	52	414	8.0
SEPIN	<b>Total</b>	<b>18</b>	<b>432</b>	<b>24.0</b>
	Masc	13	306	23.5
	Fem	5	126	25.2
PEDIATRIA	<b>Total</b>	<b>60</b>	<b>966</b>	<b>16.1</b>
	Masc	36	559	15.5
	Fem	24	407	17.0
U.C.I.	<b>Total</b>	<b>9</b>	<b>212</b>	<b>23.6</b>
	Masc	5	102	20.4
	Fem	4	110	27.5
U.T.M	<b>Total</b>	<b>25</b>	<b>467</b>	<b>18.7</b>
	Masc	18	353	19.6
	Fem	7	114	16.3
U.T.I	<b>Total</b>	<b>4</b>	<b>40</b>	<b>10.0</b>
	Masc	3	33	11.0
	Fem	1	7	7.0
ADOLESCENTES	<b>Total</b>	<b>75</b>	<b>1,046</b>	<b>13.9</b>
	Masc	42	659	15.7
	Fem	33	387	11.7
AISLADOS	<b>Total</b>	<b>10</b>	<b>196</b>	<b>19.6</b>
	Masc	6	151	25.2
	Fem	4	45	11.3
CLINICA DE DIA	<b>Total</b>	<b>110</b>	<b>142</b>	<b>1.3</b>
	Masc	30	41	1.4
	Fem	80	101	1.3

**5.- MOVIMIENTO DEL SERVICIO DE RECUPERACION  
AGOSTO - 2011**

DEPARTAMENTO MEDICO	Nº Pac	Estancias Horas	Prom. Perm. Horas	Nº Días del Mes	Nº Camas Utilizadas	Rendimiento de Cama
ABDOMEN	59	1187.0	20.1	31	14	4.2
CABEZA Y CUELLO	56	1092.1	19.5	31	14	4.0
CIRUGIA PLASTICA - REC	4	64.33	16.1	31	4	1.0
ORTOPEDIA ONCOLOGICA	16	317.0	19.8	31	8	2.0
GINECOLOGIA	43	851.8	19.8	31	13	3.3
NEUROCIRUGIA	25	497.0	19.9	31	7	3.6
TORAX	15	328.5	21.9	31	8	1.9
MAMAS Y TEJIDOS BLANDOS	28	604.8	21.6	31	10	2.8
UROLOGIA	41	842.1	20.5	31	14	2.9
<b>TOTAL</b>	<b>287</b>	<b>5784.7</b>	<b>20.2</b>	<b>31</b>	<b>15</b>	<b>19.1</b>

AREA HOSPITALARIA	Nº Pac	Estancias Horas	Prom. Perm. Horas	Nº Días del Mes	Nº Camas Utilizadas	Rendimiento de Cama
ADOLESCENTES	7	148.5	21.2	31	6	1.2
U.T.M.	2	36.9	18.5	31	2	1.0
CLINICA DE DIA	35	771.5	22.0	31	13	2.7
EL SERVICIO	25	410.9	16.4	31	9	2.8
EMERGENCIA-HOSPITAL	10	190.2	19.0	31	7	1.4
PEDIATRIA	8	176.2	22.0	31	2	4.0
SALA COMUN (4to.E 5to.E)	172	3,460.3	20.1	31	15	11.5
SALA COMUN (6to.E)	28	590.3	21.1	31	9	3.1
<b>TOTAL</b>	<b>287</b>	<b>5,784.7</b>	<b>20.2</b>	<b>31</b>	<b>15</b>	<b>19.1</b>

Nº CAMAS	Nº Pac	Estancias Horas	Promedio de Horas
211	20	429.8	21.5
212	26	484.8	18.6
213	22	449.2	20.4
214	23	493.2	21.4
215	21	447.3	21.3
216	19	386.3	20.3
217	15	331.0	22.1
218	10	191.8	19.2
219	5	84.4	16.9
220	13	268.3	20.6
221	18	348.8	19.4
222	23	454.7	19.8
223	23	477.2	20.7
224	24	456.6	19.0
225	25	481.5	19.3
<b>TOTAL</b>	<b>287</b>	<b>5,784.7</b>	<b>20.2</b>



## 7.- INDICADORES DE HOSPITALIZACION POR EDAD Y SEXO

### AGOSTO - 2011

INDICADORES DE HOSPITALIZACION		Promedio de Permanencia
Grupo de Edad	SEXO	N° Dias Estancias
		-----
		Total Egresos
<b>TOTAL</b>	<b>TOTAL</b>	<b>9.1</b>
	Masc	10.7
	Fem	8.0
[ 0 - 14 ]	<b>Total</b>	<b>11.8</b>
	Masc	11.1
	Fem	13.0
[15 - 19]	<b>Total</b>	<b>11.8</b>
	Masc	15.2
	Fem	8.4
[20 - 34]	<b>Total</b>	<b>10.1</b>
	Masc	12.5
	Fem	7.7
[35 - 44]	<b>Total</b>	<b>9.8</b>
	Masc	11.8
	Fem	9.2
[45 - 64]	<b>Total</b>	<b>7.5</b>
	Masc	10.1
	Fem	6.6
[ ≥ 65 ]	<b>Total</b>	<b>8.3</b>
	Masc	8.4
	Fem	8.1

INDICADORES DE HOSPITALIZACION		Promedio de Permanencia
Departamento Médico y Sexo	SEXO	N° Dias Estancias
		-----
		Total Egresos
<b>TOTAL</b>	<b>TOTAL</b>	<b>9.1</b>
	Masc	10.7
	Fem	8.0
ABDOMEN	<b>Total</b>	<b>11.7</b>
	Masc	11.5
	Fem	11.8
CABEZA Y CUELLO	<b>Total</b>	<b>5.5</b>
	Masc	6.7
	Fem	4.9
CIRUGIA PLASTICA Y RECONSTRUCTIVA	<b>Total</b>	<b>5.7</b>
	Masc	(&)
	Fem	5.7
ORTOPEDIA ONCOLOGICA	<b>Total</b>	<b>3.1</b>
	Masc	3.0
	Fem	3.3
GINECOLOGIA	<b>Total</b>	<b>6.1</b>
	Masc	(&)
	Fem	6.1
NEUROCIRUGIA	<b>Total</b>	<b>11.3</b>
	Masc	10.0
	Fem	13.0
MAMAS Y TEJIDOS BLANDOS	<b>Total</b>	<b>4.6</b>
	Masc	7.0
	Fem	4.1
TORAX	<b>Total</b>	<b>7.8</b>
	Masc	7.1
	Fem	8.7
UROLOGIA	<b>Total</b>	<b>8.2</b>
	Masc	8.2
	Fem	8.5
ONCOLOGIA MEDICA	<b>Total</b>	<b>11.8</b>
	Masc	13.4
	Fem	10.3
ONCOLOGIA PEDIATRICA	<b>Total</b>	<b>13.4</b>
	Masc	12.7
	Fem	14.4
RADIOTERAPIA	<b>Total</b>	<b>10.0</b>
	Masc	10.0
	Fem	(&)

(&amp;) No hubieron egresos

**8.- BASE DE DATOS HOSPITALIZACION POR EDAD Y SEXO  
AGOSTO - 2011**

<b>BASE DE DATOS DE HOSPITALIZACION</b>			
<b>Grupo de Edad</b>	<b>SEXO</b>	Total Egresos (vivos y fallecidos)	Total días estancia egresados (vivos y fallecidos)
<b>TOTAL</b>	<b>TOTAL</b>	<b>907</b>	<b>8,237</b>
	<b>Masc</b>	<b>374</b>	<b>3,996</b>
	<b>Fem</b>	<b>533</b>	<b>4,241</b>
[ 0 - 14 ]	<b>Total</b>	<b>92</b>	<b>1,090</b>
	Masc	56	621
	Fem	36	469
[15 - 19]	<b>Total</b>	<b>59</b>	<b>695</b>
	Masc	29	442
	Fem	30	253
[20 - 34]	<b>Total</b>	<b>132</b>	<b>1,338</b>
	Masc	68	847
	Fem	64	491
[35 - 44]	<b>Total</b>	<b>112</b>	<b>1,101</b>
	Masc	28	329
	Fem	84	772
[45 - 64]	<b>Total</b>	<b>304</b>	<b>2,295</b>
	Masc	83	837
	Fem	221	1,458
[ ≥ 65 ]	<b>Total</b>	<b>208</b>	<b>1,718</b>
	Masc	110	920
	Fem	98	798

<b>BASE DE DATOS DE HOSPITALIZACION</b>			
<b>Departamento Médico y Sexo</b>	<b>SEXO</b>	Total Egresos (vivos y fallecidos)	Total días estancia egresados (vivos y fallecidos)
<b>TOTAL</b>	<b>TOTAL</b>	<b>907</b>	<b>8,237</b>
	<b>Masc</b>	<b>374</b>	<b>3,996</b>
	<b>Fem</b>	<b>533</b>	<b>4,241</b>
ABDOMEN	<b>Total</b>	<b>85</b>	<b>991</b>
	Masc	38	438
	Fem	47	553
CABEZA Y CUELLO	<b>Total</b>	<b>107</b>	<b>592</b>
	Masc	38	255
	Fem	69	337
CIRUGIA PLASTICA Y RECONSTRUCTIVA	<b>Total</b>	<b>6</b>	<b>34</b>
	Masc	0	0
	Fem	6	34
ORTOPEDIA ONCOLOGICA	<b>Total</b>	<b>22</b>	<b>68</b>
	Masc	15	45
	Fem	7	23
GINECOLOGIA	<b>Total</b>	<b>100</b>	<b>608</b>
	Masc	0	0
	Fem	100	608
NEUROCIRUGIA	<b>Total</b>	<b>41</b>	<b>464</b>
	Masc	23	230
	Fem	18	234
MAMAS Y TEJIDOS BLANDOS	<b>Total</b>	<b>110</b>	<b>501</b>
	Masc	16	112
	Fem	94	389
TORAX	<b>Total</b>	<b>25</b>	<b>194</b>
	Masc	15	107
	Fem	10	87
UROLOGIA	<b>Total</b>	<b>50</b>	<b>411</b>
	Masc	42	343
	Fem	8	68
ONCOLOGIA MEDICA	<b>Total</b>	<b>284</b>	<b>3,347</b>
	Masc	139	1,858
	Fem	145	1,489
ONCOLOGIA PEDIATRICA	<b>Total</b>	<b>76</b>	<b>1,017</b>
	Masc	47	598
	Fem	29	419
RADIOTERAPIA	<b>Total</b>	<b>1</b>	<b>10</b>
	Masc	1	10
	Fem	0	0



## IX.- INDICADORES DE CALIDAD

AGOSTO - 2011

## 1.- INDICADORES DE CALIDAD POR DEPARTAMENTOS MEDICOS

DEPARTAMENTO MEDICOS	TOTAL				
	Porcentaje Mortalidad Bruta	Porcentaje Mortalidad Neta	Porcentaje Mort. Post-Op (< 10 d.)	Porcentaje Mort. Post-Op (< 30 d.)	Porcentaje Necropsias
	Total Fallecidos ----- x 100 Total Egresos	Total Fallec >48h ----- x 100 T.Egre. - Egre. <48h	Fallec.Post.Operat. ----- x 100 Total Operaciones	Fallec.Post.Operat. ----- x 100 Total Operaciones	Nº Necropsias ----- x 100 Total Fallecidos
<b>TOTAL</b>	<b>6.6%</b>	<b>5.1%</b>	<b>0.6%</b>	<b>0.8%</b>	<b>5.0%</b>
<b>DIRECCION DE CIRUGIA</b>	<b>3.5%</b>	<b>1.7%</b>	<b>0.6%</b>	<b>0.8%</b>	<b>5.3%</b>
ABDOMEN	2.4%	1.3%	1.1%	1.1%	0.0%
CABEZA Y CUELLO	2.8%	0.0%	0.0%	0.0%	0.0%
CIRUGIA PLASTICA Y RECONSTRUCTIVA	0.0%	0.0%	0.0%	0.0%	(&)
ORTOPEDIA ONCOLOGICA	0.0%	0.0%	0.0%	0.0%	(&)
GINECOLOGIA	7.0%	3.9%	0.0%	0.0%	0.0%
NEUROCIRUGIA	4.9%	3.0%	2.8%	5.6%	0.0%
MAMAS Y TEJIDOS BLANDOS	2.7%	1.7%	0.9%	0.9%	0.0%
TORAX	4.0%	0.0%	0.0%	0.0%	100.0%
UROLOGIA	2.0%	2.1%	0.0%	0.0%	0.0%
<b>DIRECCION DE MEDICINA</b>	<b>11.4%</b>	<b>9.3%</b>	<b>(#)</b>	<b>(#)</b>	<b>4.9%</b>
ONCOLOGIA MEDICA	12.7%	9.7%	(#)	(#)	2.8%
ONCOLOGIA PEDIATRICA	6.6%	7.6%	(#)	(#)	20.0%

(&amp;) No hubo fallecidos ni egresos.

(#) No aplicable

DEPARTAMENTOS MEDICOS	HOSPITALAR				
	Porcentaje Mortalidad Bruta	Porcentaje Mortalidad Neta	Porcentaje Mort. Post-Op (< 10 días)	Porcentaje Mort. Post-Op (< 30 días)	Porcentaje de Necropsias
	Total Fallecidos ----- x 100 Total Egresos	Total Fallec >48h ----- x 100 T.Egre. - Egre. <48h	Fallec.Post.Operat. ----- x 100 Total Operaciones	Fallec.Post.Operat. ----- x 100 Total Operaciones	Nº Necropsias ----- x 100 Total Fallecidos
<b>TOTAL</b>	<b>3.8%</b>	<b>4.6%</b>	<b>0.6%</b>	<b>0.6%</b>	<b>7.7%</b>
<b>DIRECCION DE CIRUGIA</b>	<b>0.9%</b>	<b>1.2%</b>	<b>0.6%</b>	<b>0.6%</b>	<b>0.0%</b>
ABDOMEN	1.5%	1.6%	1.4%	1.4%	0.0%
CABEZA Y CUELLO	0.0%	0.0%	0.0%	0.0%	(&)
CIRUGIA PLASTICA Y RECONSTRUCTIVA	0.0%	0.0%	0.0%	0.0%	(&)
ORTOPEDIA ONCOLOGICA	0.0%	0.0%	0.0%	0.0%	(&)
GINECOLOGIA	1.3%	1.6%	0.0%	0.0%	(&)
NEUROCIRUGIA	3.4%	4.0%	3.0%	3.0%	0.0%
MAMAS Y TEJIDOS BLANDOS	1.0%	1.9%	1.0%	1.0%	0.0%
TORAX	0.0%	0.0%	0.0%	0.0%	(&)
UROLOGIA	0.0%	0.0%	0.0%	0.0%	(&)
<b>DIRECCION DE MEDICINA</b>	<b>10.0%</b>	<b>10.0%</b>	<b>(#)</b>	<b>(#)</b>	<b>9.1%</b>
ONCOLOGIA MEDICA	10.7%	10.7%	(#)	(#)	5.9%
ONCOLOGIA PEDIATRICA	(&)	(&)	(#)	(#)	20.0%

(&amp;) No hubo fallecidos ni egresos.

(#) No aplicable

DEPARTAMENTOS MEDICOS	SERVICIO BAJO TARIFARIO DIFERENCIADO				
	Porcentaje Mortalidad Bruta	Porcentaje Mortalidad Neta	Porcentaje Mort. Post-Op (< 10 días)	Porcentaje Mort. Post-Op (< 30 días)	Porcentaje de Necropsias
	Total Fallecidos ----- x 100 Total Egresos	Total Fallec >48h ----- x 100 T.Egre. - Egre. <48h	Fallec.Post.Operat. ----- x 100 Total Operaciones	Fallec.Post.Operat. ----- x 100 Total Operaciones	Nº Necropsias ----- x 100 Total Fallecidos
<b>TOTAL</b>	<b>4.5%</b>	<b>4.5%</b>	<b>0.0%</b>	<b>2.3%</b>	<b>0.0%</b>
<b>DIRECCION DE CIRUGIA</b>	<b>0.0%</b>	<b>0.0%</b>	<b>0.0%</b>	<b>2.3%</b>	<b>(&amp;)</b>
ABDOMEN	0.0%	0.0%	0.0%	0.0%	(&)
CABEZA Y CUELLO	0.0%	0.0%	0.0%	0.0%	(&)
CIRUGIA PLASTICA Y RECONSTRUCTIVA	(&)	(&)	(&)	(&)	(&)
ORTOPEDIA ONCOLOGICA	0.0%	0.0%	0.0%	0.0%	(&)
GINECOLOGIA	0.0%	0.0%	0.0%	0.0%	(&)
NEUROCIRUGIA	0.0%	0.0%	0.0%	33.3%	(&)
MAMAS Y TEJIDOS BLANDOS	0.0%	0.0%	0.0%	0.0%	(&)
TORAX	0.0%	0.0%	0.0%	0.0%	(&)
UROLOGIA	0.0%	0.0%	0.0%	0.0%	(&)
<b>DIRECCION DE MEDICINA</b>	<b>8.0%</b>	<b>8.2%</b>	<b>(&amp;)</b>	<b>(&amp;)</b>	<b>0.0%</b>
ONCOLOGIA MEDICA	8.0%	8.2%	(&)	(&)	0.0%
ONCOLOGIA PEDIATRICA	0.0%	0.0%	(&)	(&)	(&)
<b>DIRECCION DE RADIOTERAPIA</b>	<b>(&amp;)</b>	<b>(&amp;)</b>	<b>(&amp;)</b>	<b>(&amp;)</b>	<b>(&amp;)</b>
RADIOTERAPIA	(&)	(&)	(&)	(&)	(&)

(&amp;) No hubo fallecidos ni egresos.

(#) No aplicable



PERU

Ministerio de Salud

Instituto Nacional de Enfermedades Neoplásicas  
Departamento de Epidemiología y Estadística del Cáncer

DEPARTAMENTOS MEDICOS	EMERGENCIA				
	Porcentaje Mortalidad Bruta Total Fallecidos ----- x 100 Total Egresos	Porcentaje Mortalidad Neta Total Fallec >48h ----- x 100 T.Egre. - Egre. <48h	Porcentaje Mort. Post-Op (< 10 días) Fallec.Post.Operat. ----- x 100 Total Operaciones	Porcentaje Mort. Post-Op (< 30 días) Fallec.Post.Operat. ----- x 100 Total Operaciones	Porcentaje de Necropsias N° Necropsias ----- x 100 Total Fallecidos
<b>TOTAL</b>	<b>21.4%</b>	<b>8.7%</b>	<b>(&amp;)</b>	<b>(&amp;)</b>	<b>3.3%</b>
<b>DIRECCION DE CIRUGIA</b>	<b>30.0%</b>	<b>10.7%</b>	<b>(&amp;)</b>	<b>(&amp;)</b>	<b>6.7%</b>
ABDOMEN	14.3%	0.0%	(&)	(&)	0.0%
CABEZA Y CUELLO	60.0%	0.0%	(&)	(&)	0.0%
CIRUGIA PLASTICA Y RECONSTRUCTIVA	(&)	(&)	(&)	(&)	(&)
ORTOPEDIA ONCOLOGICA	(&)	(&)	(&)	(&)	(&)
GINECOLOGIA	33.3%	20.0%	(&)	(&)	0.0%
NEUROCIRUGIA	12.5%	0.0%	(&)	(&)	0.0%
MAMAS Y TEJIDOS BLANDOS	50.0%	0.0%	(&)	(&)	0.0%
TORAX	25.0%	0.0%	(&)	(&)	100.0%
UROLOGIA	25.0%	33.3%	(&)	(&)	0.0%
<b>DIRECCION DE MEDICINA</b>	<b>16.7%</b>	<b>7.8%</b>	<b>(#)</b>	<b>(#)</b>	<b>0.0%</b>
ONCOLOGIA MEDICA	20.0%	8.5%	(#)	(#)	0.0%
ONCOLOGIA PEDIATRICA	(&)	(&)	(#)	(#)	(&)

## 2.- INDICADORES DE CALIDAD POR AREA HOSPITALARIA

AGOSTO - 2011

AREA HOSPITALARIA	Porcentaje Mortalidad Bruta Total Fallecidos ----- x 100 Total Egresos	Porcentaje Mortalidad Neta Total Fallec > 48h ----- x 100 T.Egre. - Egre. <48h	Porcentaje Mort. Post-Op (< 10 días) Fallec.Post.Operat. ----- x 100 Total Operaciones	Porcentaje Mort. Post-Op (< 30 días) Fallec.Post.Operat. ----- x 100 Total Operaciones	Porcentaje de Necropsias N° Necropsias ----- x 100 Total Fallecidos
	<b>TOTAL</b>	<b>-</b>	<b>-</b>	<b>0.6%</b>	<b>0.8%</b>
EMERGENCIA	12.2%	5.7%	(&)	(&)	3.3%
SALA COMUN	0.0%	0.0%	1.0%	1.0%	(&)
SERVICIO BAJO TARIFARIO DIFERENCIADO	4.3%	4.4%	0.0%	2.3%	0.0%
SEPIN	0.0%	0.0%	(&)	(&)	(&)
PEDIATRIA	6.3%	6.3%	0.0%	0.0%	25.0%
UCI	32.1%	42.9%	0.0%	0.0%	11.1%
UTM	14.3%	15.0%	0.0%	0.0%	0.0%
UTI	12.0%	15.8%	0.0%	0.0%	0.0%
ADOLESCENTES	0.0%	0.0%	0.0%	0.0%	(&)
AISLADOS	33.3%	33.3%	0.0%	0.0%	0.0%
CLINICA DE DIA	0.0%	0.0%	0.0%	0.0%	(&)

(&amp;) No hubo fallecidos



PERU

Ministerio de Salud

Instituto Nacional de Enfermedades Neoplásicas  
Departamento de Epidemiología y Estadística del Cáncer**3.- BASE DE DATOS DE FALLECIDOS POR DEPARTAMENTO MEDICO  
AGOSTO - 2011**

DEPARTAMENTOS MEDICOS	Total Fallecidos	Total Fallecidos < 48 h.	Total Fallecidos > 48 h.	Total Fallecidos Pos.Op. < 10 d.	Total Fallecidos Pos.Op. < 30 d.	Nº de Necropsias	Total de Egresados Operados
<b>TOTAL</b>	<b>60</b>	<b>22</b>	<b>38</b>	<b>3</b>	<b>4</b>	<b>3</b>	<b>508</b>
<b>DIRECCION DE CIRUGIA</b>	<b>19</b>	<b>12</b>	<b>7</b>	<b>3</b>	<b>4</b>	<b>1</b>	<b>508</b>
ABDOMEN	2	1	1	1	1	0	87
CABEZA Y CUELLO	3	3	0	0	0	0	90
CIRUGIA PLASTICA Y RECONSTRUCTIVA	0	0	0	0	0	0	6
ORTOPEDIA ONCOLOGICA	0	0	0	0	0	0	26
GINECOLOGIA	7	4	3	0	0	0	83
NEUROCIRUGIA	2	1	1	1	2	0	36
MAMAS Y TEJIDOS BLANDOS	3	2	1	1	1	0	106
TORAX	1	1	0	0	0	1	29
UROLOGIA	1	0	1	0	0	0	45
<b>DIRECCION DE MEDICINA</b>	<b>41</b>	<b>10</b>	<b>31</b>	<b>0</b>	<b>0</b>	<b>2</b>	<b>0</b>
ONCOLOGIA MEDICA	36	10	26	0	0	1	0
ONCOLOGIA PEDIATRICA	5	0	5	0	0	1	0

HOSPITALAR							
DEPARTAMENTOS MEDICOS	Total Fallecidos	Total Fallecidos < 48 hrs.	Total Fallecidos > 48 hrs.	Total Fallec. PostOp. < 10 días	Total Fallec. PostOp. < 30 días	Nro. de Necropsias	Total de Egresados Operados
<b>TOTAL</b>	<b>26</b>	<b>0</b>	<b>26</b>	<b>3</b>	<b>3</b>	<b>2</b>	<b>465</b>
<b>DIRECCION DE CIRUGIA</b>	<b>4</b>	<b>0</b>	<b>4</b>	<b>3</b>	<b>3</b>	<b>0</b>	<b>465</b>
ABDOMEN	1	0	1	1	1	0	74
CABEZA Y CUELLO	0	0	0	0	0	0	78
CIRUGIA PLASTICA Y RECONSTRUCTIVA	0	0	0	0	0	0	6
ORTOPEDIA ONCOLOGICA	0	0	0	0	0	0	24
GINECOLOGIA	1	0	1	0	0	0	80
NEUROCIRUGIA	1	0	1	1	1	0	33
MAMAS Y TEJIDOS BLANDOS	1	0	1	1	1	0	103
TORAX	0	0	0	0	0	0	23
UROLOGIA	0	0	0	0	0	0	44
<b>DIRECCION DE MEDICINA</b>	<b>22</b>	<b>0</b>	<b>22</b>	<b>0</b>	<b>0</b>	<b>2</b>	<b>0</b>
ONCOLOGIA MEDICA	17	0	17	0	0	1	0
ONCOLOGIA PEDIATRICA	5	0	5	0	0	1	0

SERVICIO BAJO TARIFARIO DIFERENCIADO							
DEPARTAMENTOS MEDICOS	Total Fallecidos	Total Fallecidos < 48 hrs.	Total Fallecidos > 48 hrs.	Total Fallec. PostOp. < 10 días	Total Fallec. PostOp. < 30 días	Nro. De Necropsias	Total de Egresados Operados
<b>TOTAL</b>	<b>4</b>	<b>0</b>	<b>4</b>	<b>0</b>	<b>1</b>	<b>0</b>	<b>43</b>
<b>DIRECCION DE CIRUGIA</b>	<b>0</b>	<b>0</b>	<b>0</b>	<b>0</b>	<b>1</b>	<b>0</b>	<b>43</b>
ABDOMEN	0	0	0	0	0	0	13
CABEZA Y CUELLO	0	0	0	0	0	0	12
CIRUGIA PLASTICA Y RECONSTRUCTIVA	0	0	0	0	0	0	0
ORTOPEDIA ONCOLOGICA	0	0	0	0	0	0	2
GINECOLOGIA	0	0	0	0	0	0	3
NEUROCIRUGIA	0	0	0	0	1	0	3
MAMAS Y TEJIDOS BLANDOS	0	0	0	0	0	0	3
TORAX	0	0	0	0	0	0	6
UROLOGIA	0	0	0	0	0	0	1
<b>DIRECCION DE MEDICINA</b>	<b>4</b>	<b>0</b>	<b>4</b>	<b>0</b>	<b>0</b>	<b>0</b>	<b>0</b>
ONCOLOGIA MEDICA	4	0	4	0	0	0	0
ONCOLOGIA PEDIATRICA	0	0	0	0	0	0	0
<b>DIRECCION DE RADIOTERAPIA</b>	<b>0</b>	<b>0</b>	<b>0</b>	<b>0</b>	<b>0</b>	<b>0</b>	<b>0</b>
RADIOTERAPIA	0	0	0	0	0	0	0



EMERGENCIA							
DEPARTAMENTOS MEDICOS	Total Fallecidos	Total Fallecidos < 48 hrs.	Total Fallecidos > 48 hrs.	Total Fallec. PostOp. <10 días	Total Fallec. PostOp. <30 días	Nro. De Necropsias	Total de Egresados Operados
<b>TOTAL</b>	<b>30</b>	<b>22</b>	<b>8</b>	<b>0</b>	<b>0</b>	<b>1</b>	<b>0</b>
<b>DIRECCION DE CIRUGIA</b>	<b>15</b>	<b>12</b>	<b>3</b>	<b>0</b>	<b>0</b>	<b>1</b>	<b>0</b>
ABDOMEN	1	1	0	0	0	0	0
CABEZA Y CUELLO	3	3	0	0	0	0	0
CIRUGIA PLASTICA Y RECONSTRUCTIVA	0	0	0	0	0	0	0
ORTOPEDIA ONCOLOGICA	0	0	0	0	0	0	0
GINECOLOGIA	6	4	2	0	0	0	0
NEUROCIRUGIA	1	1	0	0	0	0	0
MAMAS Y TEJIDOS BLANDOS	2	2	0	0	0	0	0
TORAX	1	1	0	0	0	1	0
UROLOGIA	1	0	1	0	0	0	0
<b>DIRECCION DE MEDICINA</b>	<b>15</b>	<b>10</b>	<b>5</b>	<b>0</b>	<b>0</b>	<b>0</b>	<b>0</b>
ONCOLOGIA MEDICA	15	10	5	0	0	0	0
ONCOLOGIA PEDIATRICA	0	0	0	0	0	0	0

#### 4.- BASE DE DATOS FALLECIDOS POR AREA HOSPITALARIA AGOSTO - 2011

AREA HOSPITALARIA	Total Fallecidos	Total Fallecidos < 48 hrs.	Total Fallecidos > 48 hrs.	Total Fallec. PostOp. <10 días	Total Fallec. PostOp. <30 días	Nro. de Necropsias	Nro. de Egresados Operados
<b>TOTAL</b>	<b>60</b>	<b>22</b>	<b>38</b>	<b>3</b>	<b>4</b>	<b>3</b>	<b>508</b>
EMERGENCIA	30	22	8	0	0	1	0
SALA COMUN	0	0	0	3	3	0	315
SERVICIO BAJO TARIFARIO DIFERENCIADO	4	0	4	0	1	0	43
SEPIN	0	0	0	0	0	0	0
PEDIATRIA	4	0	4	0	0	1	18
UCI	9	0	9	0	0	1	6
UTM	6	0	6	0	0	0	1
UTI	3	0	3	0	0	0	2
ADOLESCENTES	0	0	0	0	0	0	9
AISLADOS	4	0	4	0	0	0	2
CLINICA DE DIA	0	0	0	0	0	0	112

## DEFINICION DE INDICADORES HOSPITALARIOS

### INDICADOR

Variable que es susceptible de ser observada y en lo posible medida, que permite identificar y comparar el nivel o estado de una situación determinada.

Por sus características se han clasificado los Indicadores en:

- Indicadores de Apertura de Historias Clínicas
- Indicadores de Consulta Externa
- Indicadores de Laboratorio
- Indicadores de Aplicaciones, Cirugía Menor, Endoscopías y Procedimientos Especiales
- Indicadores de Sala de Operaciones
- Indicadores de Hospitalización
- Indicadores de Calidad

### INDICADORES DE APERTURA DE HISTORIAS CLINICAS

1. Número de Historias clínicas abiertas según Derivación a cada Departamento Médico
2. Número de Historias clínicas abiertas según grupo de edad de los pacientes
3. Número de Historias clínicas abiertas según procedencia geográfica.
4. Razón de Historias clínicas abiertas según género (mujeres / hombres)

Indica el número de historias clínicas abiertas en mujeres por cada historia clínica abierta en hombres, un valor de uno indica igual número de historias clínicas abiertas en mujeres y en hombres.

$$= \frac{\text{Número de historias clínicas abiertas en mujeres}}{\text{Número de historias clínicas abiertas en hombres}}$$

### INDICADORES DE CONSULTA EXTERNA

#### CONCEPTOS :

**CONSULTA MEDICA EXTERNA O AMBULATORIA:** Es la consulta médica que se realiza en el consultorio externo del hospital, utilizando para su atención, los elementos de diagnóstico, tratamiento o cualquier cuidado profesional realizado por el médico a un paciente ambulatorio.

**NUEVO:** Paciente nuevo que acude por primera vez al hospital.

**REINGRESO:** Paciente antiguo que acude al hospital por primera vez en el año.

**CONTINUADOR:** Paciente que acude por segunda o más veces en el año.

**CONSULTA POR PRIMERA VEZ:** Es aquella consulta en que el paciente acude por primera vez a un determinado departamento médico o que habiendo realizado otras consultas anteriormente, acude por primera vez en el año (Nuevos + Reingresos).

Este indicador nos va a permitir conocer el crecimiento o proyección de nuestra cobertura y conjuntamente con la concentración, establecer una tendencia en el comportamiento mensual.

**CONSULTA SUCESIVA:** Es aquella consulta en que el paciente habiendo realizado otras consultas anteriormente acude por primera vez en el año, o que acude mas de una vez en el año (Reingresos + Continuadores).

Dentro de estos indicadores se consideraron los siguientes:

### 1. Consultas Repetidas por Consulta de Primera Vez (Consultas Continuadores por Consultas de Primera Vez)

Este indicador nos permite conocer el crecimiento o proyección de nuestra cobertura

$$= \frac{\text{Número de Consultas Repetidas o Continuadores}}{\text{Número de Consultas de Primera Vez}}$$

### 2. Consultas Sucesivas por Consultas Nuevas

$$= \frac{\text{Número de Consultas Repetidas o Continuadores + Reingresos}}{\text{Número de Consultas de Nuevos}}$$

### 3. Consultas de Emergencia por Consulta

$$= \frac{\text{Número de Consultas de Emergencia}}{\text{Número Total de Consultas – Número de Consultas de Emergencia}}$$

## INDICADORES DE LABORATORIO

### 1. Promedio de Ordenes de Laboratorio por Consulta Externa

$$= \frac{\text{Número de Ordenes de Laboratorio}}{\text{Número de Consultas}}$$

### 2. Promedio de Ordenes de Laboratorio por hospitalizados

$$= \frac{\text{Número de Ordenes de Laboratorio en Hospitalización}}{\text{Número de Egresos}}$$



### 3. Promedio de Pruebas por Orden de Laboratorio

$$= \frac{\text{Número de Pruebas Realizadas de Laboratorio}}{\text{Número de Ordenes de Laboratorio}}$$

## INDICADORES DE APLICACIONES Y PROCEDIMIENTOS ESPECIALES

### 1. Promedio Diario de Aplicaciones

$$= \frac{\text{Número de Aplicaciones}}{\text{Número de Días Útiles}}$$

### 2. Promedio Diario de Colposcopías

$$= \frac{\text{Número de Colposcopías}}{\text{Número de Días Útiles}}$$

### 3. Promedio Diario de Procedimientos Especiales

$$= \frac{\text{Número de Procedimientos Especiales}}{\text{Número de Días Útiles}}$$

## INDICADORES DE SALA DE OPERACIONES

### 1. Promedio de Operaciones por Cirujano

Mide la cantidad de operaciones que realiza cada cirujano

$$= \frac{\text{Número de Operaciones}}{\text{Número de Cirujanos}}$$

### 2. Tiempo Promedio de duración de las Operaciones Principales

Mide el tiempo promedio de cada operación principal por Dpto. médico

$$= \frac{\text{Tiempo Total de Duración de Operación Principal}}{\text{Número de Operaciones Principales}}$$

### 3. Tiempo Promedio de Anestesia en las Operaciones Principales

Mide el tiempo promedio de anestesia en cada operación principal y por Dpto. médico:

$$\frac{\text{Tiempo Total de Anestesia en la Operación Principal}}{\text{Número Operaciones Principales}}$$

## INDICADORES DE HOSPITALIZACION

### CONCEPTOS :

**INGRESO:** Es la aceptación formal de un paciente por el hospital para su atención médica: un ingreso siempre implica la ocupación de una cama y el mantenimiento de una historia clínica para el paciente, durante el período que dure su internamiento.

**EGRESO:** Es el retiro de un paciente de los servicios de internamiento del hospital. Puede ser por alta o defunción.

- **Alta:** Condición dada a todo paciente que se retire vivo del hospital. La razón del alta (orden del médico, retiro por propia voluntad, traslado a otro hospital, fuga, por medidas disciplinarias, etc.), no modifica que se considere como un alta.
- **Defunción:** Es el cese permanente de los signos vitales en un paciente, en un momento cualquiera.

### **1. Promedio de Permanencia o Estadía**

Es el número de días estancias hospitalarias que en promedio permanece cada paciente.

Si se trata de calcular el Promedio de Permanencia por departamento médico el indicador es:

$$\frac{\text{Número de Días – Estancia de los Egresados (vivos y fallecidos) en un período determinado.}}{\text{Número de Egresos (vivos y fallecidos) en el mismo período}}$$

Si se quiere calcular el Promedio de Permanencia por área hospitalaria, el indicador es:

$$\frac{\text{Número de Días – Estancia de los Egresados y Traslados (vivos y fallecidos) en un período determinado.}}{\text{Número de Egresos (vivos y fallecidos) en el mismo período}}$$

Este indicador permite evaluar la calidad de los servicios prestados y la utilización del recurso cama.

## 2. Porcentaje de ocupación

Este indicador muestra la ocupación de cada cama hospitalaria. Establece la relación existente entre los días que efectivamente se ocuparon las camas y los días que estuvieron disponibles.

$$= \frac{\text{Días – Cama Ocupada}}{\text{Días – Cama Disponible}} \times 100$$

**Días – Cama Ocupada;** es el número de veces al mes en que la cama esta ocupada. Por día la cama sólo puede estar ocupada una vez o ninguna. Es decir, que este indicador no tiene en cuenta el número de pacientes que ocupan la cama, sino el número de días en la que estuvo ocupada.

**Días – Cama Disponible;** es la cama que presta servicio durante las 24 horas del día. El número de días cama disponible del mes se obtiene multiplicando el número de camas existentes en el área hospitalaria por los días del mes. Debe tenerse en cuenta que al resultado anterior se deberá restar los días – cama de aquellas que no se encuentren disponibles determinados días del mes (por reparación, desinfección, etc.)

Este indicador hace posible el establecimiento de un plan de utilización máxima de las camas del hospital; nos permite conocer las áreas en las que la utilización es excesiva o insuficiente; mantener la proporción óptima de ocupación; mejorar la distribución de las camas entre las distintas áreas y adaptar las instalaciones a las necesidades del hospital.

Los principales factores que alteran el porcentaje de ocupación son los ingresos innecesarios y el número insuficiente de camas.

## 3. Rendimiento cama

Mide la utilización de una cama durante un período determinado.

$$= \frac{\text{Número de Egresos + Número de Traslados}}{\text{Número de Camas (Promedio)}}$$

Este indicador es una variable dependiente, es decir esta influenciado por el promedio de Permanencia, a menor estadía, mayor rendimiento de cama y viceversa.

## 4. Intervalo de Sustitución

Mide el tiempo que permanece una cama desocupada, entre el egreso de un paciente y el Ingreso de otro a la misma cama.

$$= \frac{\text{Días cama disponible - Días cama ocupada}}{\text{Egresos + Traslados}}$$

## INDICADORES DE CALIDAD

### 1. Porcentaje de Mortalidad Bruta

$$= \frac{\text{Número de Fallecidos}}{\text{Número de Egresos}} \times 100$$

Evalúa la relación existente entre los egresos fallecidos y el total de egresos.

### 2. Porcentaje de Mortalidad Neta

$$= \frac{\text{Número de Fallecidos después de 48 horas}}{\text{Número de Egresos (vivos y fallecidos) después de 48 horas}} \times 100$$

Evalúa la relación existente entre los pacientes fallecidos en el hospital, y los egresos de aquellos pacientes que permanecieron más de 48 horas en el hospital.

### 3. Porcentaje de Mortalidad Post-Operatoria

Mide la relación existente entre las muertes producidas dentro de los 10 días siguientes a una intervención quirúrgica.

$$= \frac{\text{Número de Fallecidos dentro de los 10 días siguientes a una intervención quirúrgica}}{\text{Número de Intervenciones Quirúrgicas}} \times 100$$

### 4. Porcentaje de Necropsias

Evalúa el número de necropsias hechas a los pacientes fallecidos en el hospital.

$$= \frac{\text{Número de Necropsias}}{\text{Número de Fallecidos}} \times 100$$