



PERU

Ministerio de Salud

Instituto Nacional de Enfermedades Neoplásicas
Departamento de Epidemiología y Estadística del Cáncer



“Año de la Diversificación Productiva y del Fortalecimiento de la Educación”

Indicadores para Evaluar la Gestión Hospitalaria



*Departamento de Epidemiología
y Estadística del Cáncer*

AGOSTO - 2015



PERU

Ministerio de Salud

Instituto Nacional de Enfermedades Neoplásicas
Departamento de Epidemiología y Estadística del CáncerINSTITUTO NACIONAL DE ENFERMEDADES NEOPLASICAS
"Dr. Eduardo Cáceres Graziani"

Nº	INDICADOR	AGO - 2014	AGO - 2015	JUL - 2015
1	Número de historias clínicas generadas	1 321	1 623	1 412
	Masculino	486	539	455
	Femenino	835	1 084	957
2	Razón Femenino/Masculino en historias nuevas generadas	1,7	2,0	2,1
	[0 - 14]	0,8	0,6	1,0
	[15 - 19]	0,8	1,2	0,5
	[20 - 34]	1,9	2,5	3,5
	[35 - 44]	3,8	5,6	3,8
	[45 - 64]	2,2	2,7	2,5
	[> - 65]	1,1	1,1	1,4
3	Nº de Atenciones en Consulta Externa en el INEN	26 169	31 246	29 697
4	Consultas Repetidas por Consulta de Primera Vez	2,4	2,5	2,5
5	Consultas Sucesivas por Consultas Nuevas	3,8	3,8	3,9
6	Consultas de Emergencia por Total de Consulta Externa	0,05	0,05	0,06
7	Promedio diario de Aplicaciones de Quimioterapia_Medicina	106,4	120,3	114,1
8	Promedio diario de Aplicaciones de Quimioterapia_Pediatría	35,1	41,8	38,5
9	Promedio diario de Atenciones de Radioterapia	225,4	231,1	258,9
10	Promedio de Ordenes de Laboratorio en Consulta Externa	0,9	1,0	0,9
11	Promedio de Ordenes de Laboratorio en Hospitalización	13,3	12,1	12,4
12	Promedio de Pruebas Realizadas x Ordenes de Lab.en Cons.Externa	4,9	4,9	5,0
13	Promedio de Pruebas Realizadas x Ordenes de Lab.en Hospitalización	13,3	6,6	6,6
14	Promedio Total de Pruebas Realizadas x Ordenes de Laboratorio	6,6	5,4	5,5
15	Número de exámenes en Radiodiagnóstico realizados	11 165	13 794	14 602
16	Promedio de Cirugía Menor y Endoscopías por Cirujano	12,7	17,8	18,1
	Promedio de Cirugía Menor por Cirujano	5,7	9,3	8,9
	Promedio de Endoscopías por Cirujano	25,2	29,4	28,4
17	Porcentaje de Cirugía Menor Canceladas del total de Programadas	55,2	51,0	53,8
18	Porcentaje de Endoscopías Canceladas del total de Programadas	43,0	59,2	61,0
19	Porcentaje de Cirugía Menor No Programadas del total de Realizadas	37,2	38,1	48,5
20	Porcentaje de Endoscopías No Programadas del total de Realizadas	34,4	51,2	52,8
21	Total de Operaciones	427	534	563
	Nro.de Operaciones en Sala de Operaciones	347	414	426
	Nro. de Operaciones en Clínica de Día	80	120	137
22	Promedio de Operaciones por Cirujano	5,5	8,9	9,1
23	Porcentaje de Operaciones Canceladas por Oper.Progr. HOSPITALAR	13,5	14,2	8,4
24	Porcentaje de Operaciones Canceladas por Oper.Progr. CLINICA DE DIA	21,4	21,6	12,2
25	Porcentaje de Operaciones Canceladas por Oper.Progr. SBTD	15,2	10,0	11,4
26	Porcentaje de Oper. No Programadas por Oper.Realizadas HOSPITALAR	10,7	12,2	15,0
27	Porcentaje de Oper.No Programadas por Oper.Realizadas CLINICA DE D	3,8	3,3	0,0
28	Porcentaje de Oper.No Programadas por Oper.Realizadas SBTD	28,2	37,9	20,5
29	Promedio de Permanencia días pre operatorio por egreso	5,0	4,7	3,6
30	Promedio de Permanencia días post operatorio por egreso	5,0	5,1	4,5
31	Nro.de Egresos (vivos y fallecidos)	831	978	958
32	Total de Egresos < 48 horas (vivos y fallecidos)	117	177	203
33	Número de Camas	380	382	382
34	Promedio de Permanencia	11,8	11,2	10,6
35	Porcentaje de Ocupación	85,0	87,2	87,8
36	Rendimiento de Cama	3,2	3,7	3,5
37	Total de Fallecidos	65	63	73
38	Porcentaje de Mortalidad Bruta	7,8	6,4	7,6
39	Porcentaje de Mortalidad Neta	5,7	5,6	7,2
40	Tasa de Mortalidad Post Operatoria (<10 días) x 100	1,4	0,4	1,6
	Tasa de Mortalidad Post Operatoria (<10 días) Hospitalar x 100	1,6	0,4	1,6
	Tasa de Mortalidad Post Operatoria (<10 días) Emergencia x 100	0,0	0,0	4,0
41	Porcentaje de Necropsias	1,5	1,6	0,0
42	Días Laborables	21	21	20

Agosto 2015

I.- INDICADORES DE APERTURA DE HISTORIAS CLINICAS
AGOSTO - 2015

1.- DERIVACIÓN POR DEPARTAMENTOS MEDICOS

Departamento Médicos	Masc	Fem	TOTAL	%	Razón F/M
TOTAL (*)	539	1 084	1 623	100,0	2,0
DIRECCIÓN DE CIRUGIA	427	976	1 403	86,4	2,3
ABDOMEN	126	152	278	17,1	1,2
CABEZA Y CUELLO	103	162	265	16,3	1,6
ESPECIALIDADES QUIRURGICAS	18	23	41	2,5	1,3
GINECOLOGÍA	0	356	356	21,9	-
NEUROCIURUGIA	23	24	47	2,9	1,0
MAMAS Y TEJIDOS BLANDOS	31	208	239	14,7	6,7
TORAX	29	34	63	3,9	1,2
UROLOGÍA	97	17	114	7,0	0,2
DIRECCIÓN DE MEDICINA	103	92	195	12,0	0,9
ONCOLOGIA MEDICA	84	78	162	10,0	0,9
ONCOLOGIA PEDIATRICA	19	14	33	2,0	0,7
DIRECCION DE RADIOTERAPIA	9	16	25	1,5	1,8
RADIOTERAPIA	9	16	25	1,5	1,8

(*) Incluye SBTD y Emergencia.

(-) No hay pacientes de sexo masculino admitidos en este Departamento Médico

Derivación de Historias Clínicas a los Departamentos Médicos

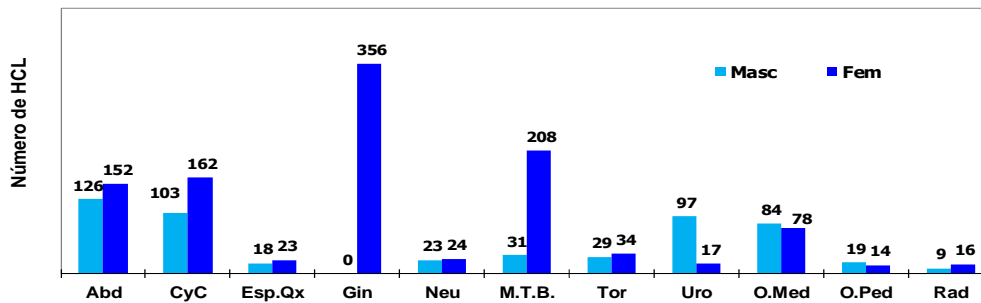

2.- APERTURA DE HISTORIAS CLINICAS POR GRUPO DE EDAD

Grupo de Edad	Masc	Fem	TOTAL	%	Razón F/M
TOTAL	539	1 084	1 623	100,0	2,0
[0 - 14]	52	32	84	5,2	0,6
[15 - 19]	15	18	33	2,0	1,2
[20 - 34]	60	151	211	13,0	2,5
[35 - 44]	38	214	252	15,5	5,6
[45 - 64]	162	433	595	36,7	2,7
[≥ 65]	212	236	448	27,6	1,1

Apertura de Historias Clínicas por Grupo de Edad

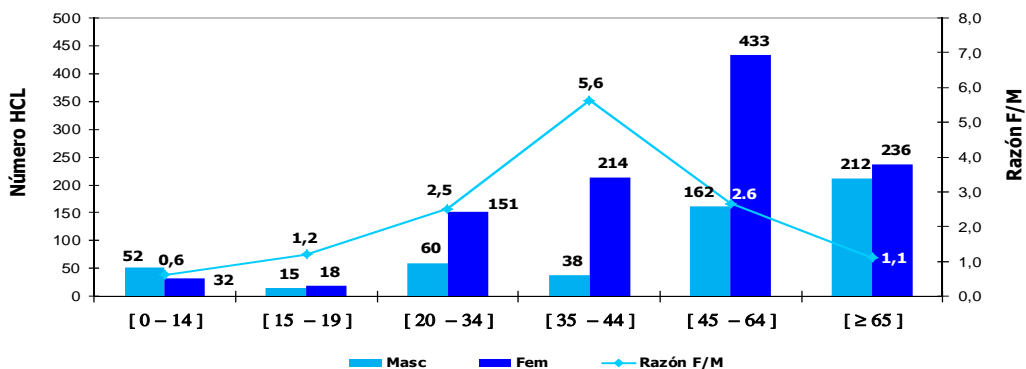

**I.- INDICADORES DE APERTURA DE HISTORIAS CLINICAS
AGOSTO - 2015**
3.- APERTURA DE HISTORIAS CLINICAS SEGÚN PROCEDENCIA

Procedencia	Masc	Fem	TOTAL	%	Razón F/M
TOTAL	539	1 084	1 623	100,0	2,0
Amazonas	6	11	17	1,0	1,8
Ancash	24	48	72	4,4	2,0
Apurímac	5	14	19	1,2	2,8
Arequipa	6	3	9	0,6	0,5
Ayacucho	14	26	40	2,5	1,9
Cajamarca	15	43	58	3,6	2,9
Callao	18	36	54	3,3	2,0
Cuzco	7	10	17	1,0	1,4
Huancavelica	4	10	14	0,9	2,5
Huánuco	11	33	44	2,7	3,0
Ica	18	48	66	4,1	2,7
Junín	24	44	68	4,2	1,8
La Libertad	7	17	24	1,5	2,4
Lambayeque	18	39	57	3,5	2,2
Lima	303	575	878	54,1	1,9
- Lima (Prov)	278	515	793	48,9	1,9
- Otras (Prov)	25	60	85	5,2	2,4
Loreto	5	23	28	1,7	4,6
Madre de Dios	2	3	5	0,3	1,5
Moquegua	0	0	0	0,0	-
Pasco	3	9	12	0,7	3,0
Piura	25	36	61	3,8	1,4
Puno	2	6	8	0,5	3,0
San Martín	13	25	38	2,3	1,9
Tacna	4	8	12	0,7	2,0
Tumbes	2	2	4	0,2	1,0
Ucayali	3	14	17	1,0	4,7
Extranjero	0	1	1	0,1	-

Total Provincia de Lima y Callao	296	551	847	52,2%	1,9
Total Otras Provincias de Lima y Otros Departamentos (*)	243	532	775	47,8%	2,2

(*) No Incluye a los extranjeros

REGIONES	MASCULINO	FEMENINO	TOTAL	%	Razón F/M
TOTAL	539	1 083	1 622	100,0	2,0
NORTE	97	196	293	18,1	2,0
LIMA - CALLAO	321	611	932	57,5	1,9
SELVA	23	65	88	5,4	2,8
CENTRO	42	96	138	8,5	2,3
SUR	56	115	171	10,5	2,1

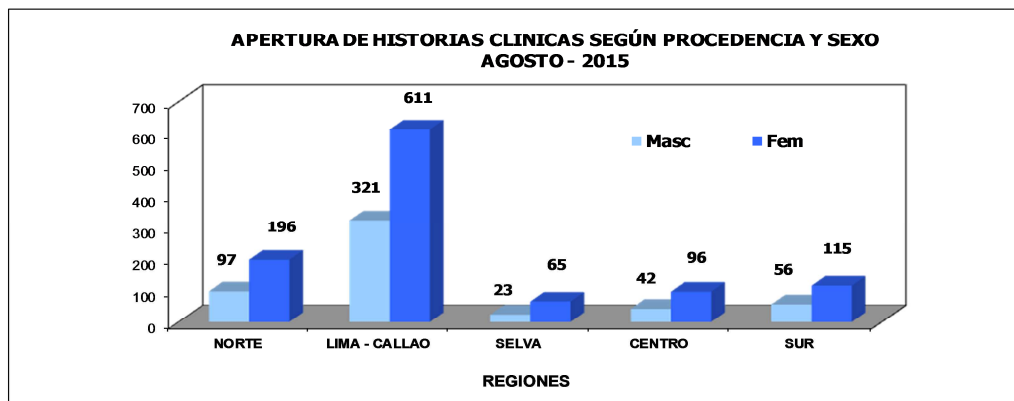
REGION NORTE

- Amazonas
- Piura
- Cajamarca
- Lambayeque
- La Libertad
- Ancash
- Tumbes

REGION LIMA-CALLAO

- Lima
- Callao

REGION SELVA

- Loreto
- San Martín
- Ucayali
- Madre de Dios

REGION CENTRO

- Huánuco
- Junín
- Pasco
- Huancavelica

REGION SUR

- Tacna
- Moquegua
- Arequipa
- Puno
- Ayacucho
- Apurímac
- Cuzco
- Ica

**I.- INDICADORES DE APERTURA DE HISTORIAS CLINICAS
AGOSTO - 2015****4.- APERTURA DE HISTORIAS CLINICAS SEGÚN CONDICION SOCIO-ECONOMICA**

CONDICION	MASCULINO	FEMENINO	TOTAL	%
TOTAL	539	1 084	1 623	100,0
HOSPITALAR	29	66	95	5,9
S.I.S.	353	743	1 096	67,5
ESSALUD	90	178	268	16,5
EL SERVICIO	67	97	164	10,1

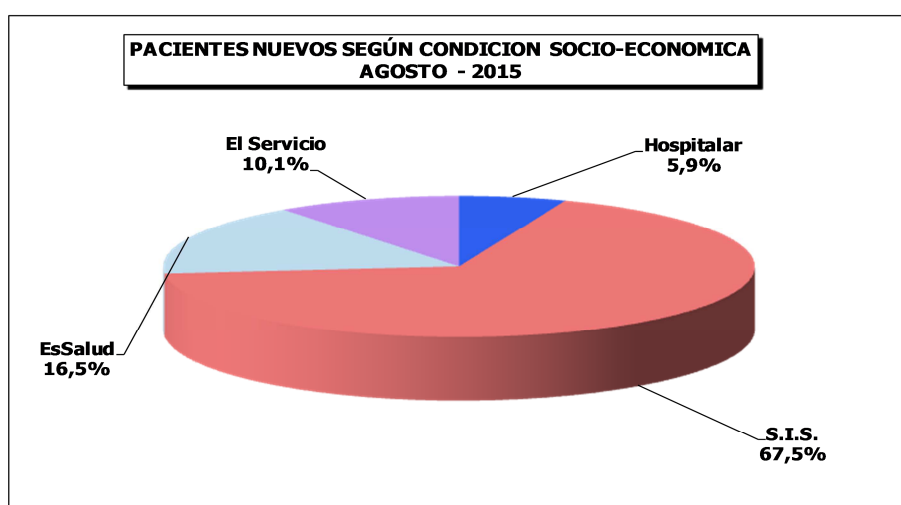

APERTURA DE HISTORIAS CLINICAS

ENERO A AGOSTO - 2015

5.- HISTORIAS CLINICAS SEGÚN CONDICION SOCIO ECONOMICA

CONDICION	Hospitalar	EsSalud	S.I.S.	SBTD	Social	TOTAL
TOTAL	823	2 092	7 669	1 178	1	11 763
Enero	99	314	977	119	1	1 510
Febrero	125	238	854	127	0	1 344
Marzo	105	259	1 010	125	0	1 499
Abril	94	264	983	147	0	1 488
Mayo	100	236	899	158	0	1 393
Junio	110	254	944	186	0	1 494
Julio	95	259	906	152	0	1 412
Ago	95	268	1 096	164	0	1 623

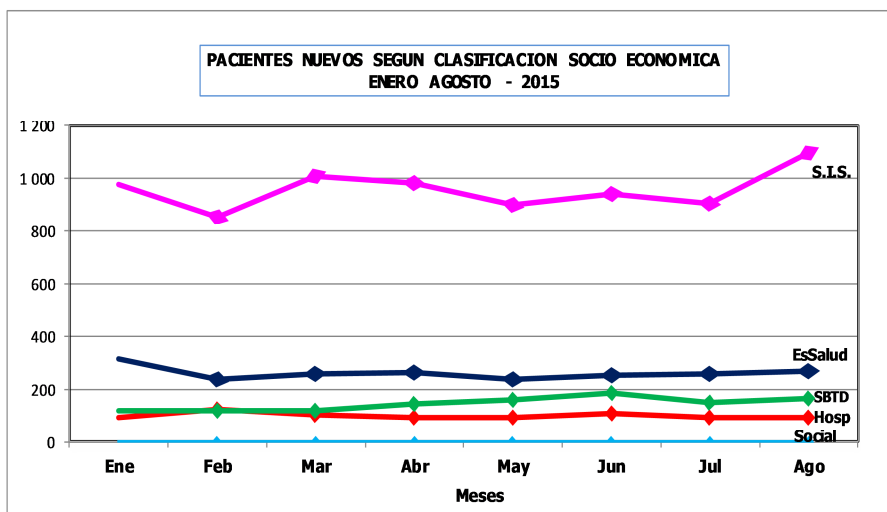



PERU

Ministerio de Salud

Instituto Nacional de Enfermedades Neoplásicas
Departamento de Epidemiología y Estadística del Cáncer

II.- INDICADORES DE CONSULTA EXTERNA

AGOSTO - 2015

1.- INDICADORES POR DEPARTAMENTO MEDICO	% Del Total Consulta Externa	C.Repetidas / C.Primer Vez	Sucesivas / Nuevos	Promedio Mensual Consultas x Consultorio	Promedio Diario de Consultas x Consultorio
DEPARTAMENTOS MEDICOS	%	Continuadores ----- Nuevos + Reing.	Reing. + Contin. ----- Nuevos	Nro. Consultas ----- Nro. Consultorios	Nro. Consultas ----- Nro. Consultorios x día
TOTAL	100,0	2,47	3,75	-	-
DIRECCION DE CIRUGIA	34,0	2,46	5,10	-	-
ABDOMEN	3,2	2,01	3,05	99,3	7,6
CABEZA Y CUELLO	5,8	1,90	3,96	-	-
- Cabeza y Cuello	3,9	1,81	4,18	152,9	11,8
- Oftalmología	0,6	1,81	2,88	194,0	17,6
- Odontología	1,2	2,25	3,99	192,0	8,3
ESPECIALIDADES QUIRURGICAS	1,8	2,81	3,69	-	-
- Cirugía Plástica y Reconstructiva	0,9	3,70	4,42	141,0	7,4
- Ortopedia Oncológica	0,9	2,22	3,14	145,0	11,2
GINECOLOGÍA	8,9	2,20	6,12	309,4	21,6
NEUROCIROGIA	1,4	2,68	6,74	149,7	11,5
MAMAS Y TEJIDOS BLANDOS	6,1	2,61	6,02	238,6	18,4
TORAX	1,6	2,39	3,18	167,3	12,9
UROLOGÍA	5,2	4,41	8,44	405,8	31,2
DIRECCION DE MEDICINA	46,2	3,21	4,38	-	-
ONCOLOGIA MEDICA	20,4	8,54	11,16	707,9	27,2
ESPECIALIDADES MÉDICAS	17,4	1,72	2,35	-	-
- Cardiología *	4,0	0,50	0,87	617,5	23,8
- Endocrinología	1,2	2,74	5,05	381,0	14,7
- Gastroenterología	1,7	1,14	2,03	268,0	10,3
- Infectología	1,7	3,55	4,18	528,0	26,4
- Nefrología	0,8	5,10	6,14	250,0	19,2
- Neumología	1,1	1,78	2,17	345,0	16,4
- Neurología	0,8	1,12	1,92	254,0	11,0
- Psicología	0,7	1,82	2,17	209,0	8,0
- Psiquiatría	0,1	2,30	3,13	33,0	4,1
- Rehabilitación Oncológica	0,3	0,15	0,29	84,0	6,5
- Tratamiento del Dolor	5,1	4,82	5,23	397,0	15,3
ONCOLOGIA PEDIATRICA	3,8	7,20	21,58	299,3	11,5
EMERGENCIA	4,6	1,34	1,98	1432,0	55,1
DIRECCION DE RADIOTERAPIA	7,4	3,76	4,34	-	-
RADIOTERAPIA	7,1	3,96	4,49	369,8	17,6
MEDICINA NUCLEAR	0,3	1,49	2,29	102,0	5,4
CENTRO DE PREVENCION	8,0	0,95	1,38	-	-
CENTRO DE PREVENCION *	8,0	0,95	1,38	417,7	16,1
SERVICIO BAJO TARIFARIO DIFERENCIAL	2,1	0,76	0,99	-	-
CIRUGIA S.B.T.D.	1,1	0,47	0,73	359,0	19,9
MEDICINA S.B.T.D.	1,0	1,27	1,43	309,0	17,2
OTROS SERVICIOS	2,2	0,85	1,04	-	-
HEMATOLOGIA CLINICA	0,6	2,87	3,23	182,0	11,4
GENETICA MEDICA (!)	0,2	1,00	1,38	76,0	4,8
SOPORTE NUTRICIONAL	0,4	2,67	2,67	55,0	6,9
ANESTESIA	1,0	0,23	0,35	306,0	27,8

CONSULTA EMERGENCIA	Consul. Emerg.	0,05
	T.Cons.Ext-Emerg	

2.- INDICADORES POR GRUPO DE EDAD Y SEXO		% Del Total Consulta Externa	C.Repetidas por C.Primer Vez	Sucesivas / Nuevos
Grupo de Edad	Sexo	%	Continuadores ----- Consulta P.Vez	Reingr. + Contin. ----- Nuevos
TOTAL	TOTAL	100,0	2,5	3,7
	Masc	29,2	2,6	3,6
	Fem	70,8	2,4	3,8
[0 - 14]	Total	6,4	3,5	5,3
	Masc	3,4	3,3	5,0
	Fem	3,0	3,8	5,6
[15 - 19]	Total	2,1	2,3	3,4
	Masc	1,1	2,7	3,9
	Fem	1,0	2,0	3,1
[20 - 34]	Total	10,1	1,9	2,9
	Masc	3,2	2,5	4,1
	Fem	6,9	1,7	2,5
[35 - 44]	Total	14,4	2,2	3,2
	Masc	2,8	2,4	3,3
	Fem	11,6	2,2	3,2
[45 - 64]	Total	42,2	2,6	4,1
	Masc	8,6	2,5	3,5
	Fem	33,6	2,6	4,3
[≥ 65]	Total	24,8	2,4	3,6
	Masc	10,2	2,5	3,4
	Fem	14,6	2,4	3,8

* Incluye pacientes hospitalizados

** Incluye pacientes con Hoja Cero

(!) No incluye el número de atenciones de los familiares de los pacientes



PERU

Ministerio de Salud

Instituto Nacional de Enfermedades Neoplásicas
Departamento de Epidemiología y Estadística del Cáncer**3.- BASE DE DATOS CONSULTA EXTERNA
AGOSTO - 2015**

CONSULTA EXTERNA								
DEPARTAMENTOS MEDICOS	Consultas Nuevas	Consultas Reingresos	Consultas Continuadores o Repetidas	TOTAL (N+R+C)	Consultas por Primera Vez (Nuevos+Reing)	Consultas Sucesivas (Reing+Cont)	Nro. Consultorios	Días Atendidos
TOTAL	6 580	2 437	22 229	31 246	9 017	24 666	-	21
DIRECCION DE CIRUGIA	1 743	1 328	7 563	10 634	3 071	8 891	-	21
ABDOMEN	245	85	663	993	330	748	10	13
CABEZA Y CUELLO	363	259	1 179	1 801	622	1 438	-	-
- Cabeza y Cuello	236	199	788	1 223	435	987	8	13
- Oftalmología	50	19	125	194	69	144	1	11
- Odontología	77	41	266	384	118	307	2	23
ESPECIALIDADES QUIRURGICAS	122	28	422	572	150	450	-	-
- Cirugía Plástica y Reconstructiva	52	8	222	282	60	230	2	19
- Ortopedia Oncológica	70	20	200	290	90	220	2	13
GINECOLOGÍA	391	479	1 915	2 785	870	2 394	9	21
NEUROCIRUGIA	58	64	327	449	122	391	3	13
MAMAS Y TEJIDOS BLANDOS	272	257	1 380	1 909	529	1 637	8	13
TORAX	120	28	354	502	148	382	3	13
UROLOGÍA	172	128	1 323	1 623	300	1 451	4	13
DIRECCION DE MEDICINA	2 683	746	11 014	14 443	3 429	11 760	-	-
ONCOLOGIA MEDICA	524	144	5 703	6 371	668	5 847	9	26
ESPECIALIDADES MÉDICAS	1 626	378	3 439	5 443	2 004	3 817	-	-
- Cardiología *	659	162	414	1 235	821	576	2	26
- Endocrinología	63	39	279	381	102	318	1	26
- Gastroenterología	177	73	286	536	250	359	2	26
- Infectología	102	14	412	528	116	426	1	20
- Nefrología	35	6	209	250	41	215	1	13
- Neumología	109	15	221	345	124	236	1	21
- Neurología	87	33	134	254	120	167	1	23
- Psicología	66	8	135	209	74	143	1	26
- Psiquiatría	8	2	23	33	10	25	1	8
- Rehabilitación Oncológica	65	8	11	84	73	19	1	13
- Tratamiento del Dolor	255	18	1 315	1 588	273	1 333	4	26
ONCOLOGIA PEDIATRICA	53	93	1 051	1 197	146	1 144	4	26
EMERGENCIA	480	131	821	1 432	611	952	1	26
DIRECCION DE RADIOTERAPIA	435	53	1 833	2 321	488	1 886	-	-
RADIOTERAPIA	404	43	1 772	2 219	447	1 815	6	21
MEDICINA NUCLEAR	31	10	61	102	41	71	1	19
CENTRO DE PREVENCIÓN	1 053	232	1 221	2 506	1 285	1 453	-	-
CENTRO DE PREVENCIÓN *	1 053	232	1 221	2 506	1 285	1 453	6	26
SERVICIO BAJO TARIFARIO DIFE	335	45	288	668	380	333	-	-
CIRUGIA S.B.T.D.	208	36	115	359	244	151	1	18
MEDICINA S.B.T.D.	127	9	173	309	136	182	1	18
OTROS SERVICIOS	331	33	310	674	364	343	-	-
HEMATOLOGIA CLINICA	43	4	135	182	47	139	1	16
GENETICA MEDICA (!)	32	6	38	76	38	44	1	16
SOPORTE NUTRICIONAL	30	0	80	110	30	80	2	8
ANESTESIA	226	23	57	306	249	80	1	11

CONSULTA EXTERNA	Nº PACIENTES QUE GENERARON CONSULTA (JULIO)	15 980
-------------------------	--	---------------

Nº PACIENTES QUE GENERARON CONSULTA (ENERO A JULIO)	43 998
--	---------------

3.- BASE DE DATOS CONSULTA EXTERNA							
Grupo de Edad	Sexo	Consultas Nuevas	Consultas Reingresos	Consultas Continuadores o Repetidas	TOTAL (N+R+C)	Consultas x Primera Vez (Nuevos+Reing.)	Consultas Sucesivas (Reing+Cont.)
TOTAL	TOTAL	6 580	2 437	22 229	31 246	9 017	24 666
	Masc	1 965	598	6 572	9 135	2 563	7 170
	Fem	4 615	1 839	15 657	22 111	6 454	17 496
[0 - 14]	Total	321	126	1 560	2 007	447	1 686
	Masc	178	70	813	1 061	248	883
	Fem	143	56	747	946	199	803
[15 - 19]	Total	149	51	461	661	200	512
	Masc	71	23	251	345	94	274
	Fem	78	28	210	316	106	238
[20 - 34]	Total	809	262	2 080	3 151	1 071	2 342
	Masc	196	91	709	996	287	800
	Fem	613	171	1 371	2 155	784	1 542
[35 - 44]	Total	1 065	326	3 116	4 507	1 391	3 442
	Masc	204	57	621	882	261	678
	Fem	861	269	2 495	3 625	1 130	2 764
[45 - 64]	Total	2 565	1 088	9 518	13 171	3 653	10 606
	Masc	600	169	1 909	2 678	769	2 078
	Fem	1 965	919	7 609	10 493	2 884	8 528
[≥ 65]	Total	1 671	584	5 494	7 749	2 255	6 078
	Masc	716	188	2 269	3 173	904	2 457
	Fem	955	396	3 225	4 576	1 351	3 621

* Incluye pacientes hospitalizados

** Incluye pacientes con Hoja Cero

(!) No incluye el número de atenciones de los familiares de los pacientes

**5.- INDICADORES DE CONSULTA EXTERNA POR DEPARTAMENTO MEDICO Y SEXO**

AGOSTO - 2015

INDICADORES POR DEPARTAMENTO MEDICO Y SEXO		% Del Total Consulta Externa	C.Repetidas por C.Primeras Vez	Sucesivas / Nuevos
DEPARTAMENTOS MEDICOS	Sexo	%	Continuadores ----- Consulta P.Vez	Reingr. + Contin. ----- Nuevos
TOTAL	TOTAL	100,0	2,5	3,7
	Masc	29,2	2,6	3,6
	Fem	70,8	2,4	3,8
ABDOMEN	Total	3,2	2,0	3,1
	Masc	1,3	1,8	2,6
	Fem	1,9	2,2	3,5
CABEZA Y CUELLO	Total	5,8	1,9	4,0
	Masc	2,0	1,9	4,0
	Fem.	3,8	1,9	3,9
ESPECIALIDADES QUIRURGICAS	Total	1,8	2,8	3,7
	Masc	0,7	2,6	3,7
	Fem	1,1	3,0	3,7
GINECOLOGÍA	Total	8,9	2,2	6,1
	Masc	-	-	-
	Fem	8,9	2,2	6,1
NEUROCIRUGIA	Total	1,4	2,7	6,7
	Masc	0,6	2,8	6,5
	Fem	0,9	2,6	6,9
MAMAS Y TEJIDOS BLANDOS	Total	6,1	2,6	6,0
	Masc	0,7	2,7	4,0
	Fem	5,4	2,6	6,4
TÓRAX	Total	1,6	2,4	3,2
	Masc	0,6	2,3	2,9
	Fem	1,0	2,5	3,4
UROLOGÍA	Total	5,2	4,4	8,4
	Masc	4,3	4,9	9,5
	Fem	0,9	3,0	5,4
ONCOLOGIA MEDICA	Total	20,4	8,5	11,2
	Masc	5,4	7,0	9,0
	Fem	15,0	9,2	12,2
ESPECIALIDADES MEDICAS	Total	17,4	1,7	2,3
	Masc	5,6	1,7	2,4
	Fem	11,8	1,7	2,3
ONCOLOGIA PEDIATRICA	Total	3,8	7,2	21,6
	Masc	2,1	7,5	21,2
	Fem	1,8	6,9	22,0
EMERGENCIA	Total	4,6	1,3	2,0
	Masc	1,7	1,2	1,7
	Fem	2,9	1,4	2,2
RADIOTERAPIA	Total	7,1	4,0	4,5
	Masc	1,9	3,6	4,0
	Fem	5,2	4,1	4,7
MEDICINA NUCLEAR	Total	0,3	1,5	2,3
	Masc	0,1	4,3	7,0
	Fem	0,3	1,3	2,0
CENTRO DE PREVENCION	Total	8,0	1,0	1,4
	Masc	0,9	0,5	0,6
	Fem	7,1	1,0	1,5
CIRUGIA S.B.T.D.	Total	1,1	0,5	0,7
	Masc	0,4	0,5	0,7
	Fem	0,7	0,5	0,7
MEDICINA S.B.T.D.	Total	1,0	1,3	1,4
	Masc	0,3	1,0	1,3
	Fem	0,7	1,4	1,5
OTROS SERVICIOS	Total	2,2	0,9	1,0
	Masc	0,7	1,0	1,1
	Fem	1,4	0,8	1,0

6.- BASE DE DATOS CONSULTA EXTERNA
AGOSTO - 2015

DEPARTAMENTOS MEDICOS	Sexo	Consultas Nuevas	Consultas Reingresos	Consultas Continuadores ó Repetidas	TOTAL (N+R+C)	Consultas x Primera Vez Nuevos+Reing	Consultas Sucesivas Reing+Cont
TOTAL	TOTAL	6 580	2 437	22 229	31 246	9 017	24 666
	Masc	1 965	598	6 572	9 135	2 563	7 170
	Fem	4 615	1 839	15 657	22 111	6 454	17 496
ABDOMEN	Total	245	85	663	993	330	748
	Masc	114	34	259	407	148	293
	Fem	131	51	404	586	182	455
CABEZA Y CUELLO	Total	363	259	1 179	1 801	622	1 438
	Masc	126	88	414	628	214	502
	Fem	237	171	765	1 173	408	936
ESPECIALIDADES QUIRURGICAS	Total	122	28	422	572	150	450
	Masc	46	15	157	218	61	172
	Fem	76	13	265	354	89	278
GINECOLOGÍA	Total	391	479	1 915	2 785	870	2 394
	Masc	0	0	0	0	0	0
	Fem	391	479	1 915	2 785	870	2 394
NEUROCIROGIA	Total	58	64	327	449	122	391
	Masc	24	24	132	180	48	156
	Fem	34	40	195	269	74	235
MAMAS Y TEJIDOS BLANDOS	Total	272	257	1 380	1 909	529	1 637
	Masc	46	15	167	228	61	182
	Fem	226	242	1 213	1 681	468	1 455
TÓRAX	Total	120	28	354	502	148	382
	Masc	50	10	136	196	60	146
	Fem	70	18	218	306	88	236
UROLOGÍA	Total	172	128	1 323	1 623	300	1 451
	Masc	127	101	1 107	1 335	228	1 208
	Fem	45	27	216	288	72	243
ONCOLOGIA MEDICA	Total	524	144	5 703	6 371	668	5 847
	Masc	169	42	1 477	1 688	211	1 519
	Fem	355	102	4 226	4 683	457	4 328
ESPECIALIDADES MEDICAS	Total	1 626	378	3 439	5 443	2 004	3 817
	Masc	521	127	1 102	1 750	648	1 229
	Fem	1 105	251	2 337	3 693	1 356	2 588
ONCOLOGIA PEDIATRICA	Total	53	93	1 051	1 197	146	1 144
	Masc	29	47	569	645	76	616
	Fem	24	46	482	552	70	528
EMERGENCIA	Total	480	131	821	1 432	611	952
	Masc	192	39	286	517	231	325
	Fem	288	92	535	915	380	627
RADIOTERAPIA	Total	404	43	1 772	2 219	447	1 815
	Masc	116	10	454	580	126	464
	Fem	288	33	1 318	1 639	321	1 351
MEDICINA NUCLEAR	Total	31	10	61	102	41	71
	Masc	2	1	13	16	3	14
	Fem	29	9	48	86	38	57
CENTRO DE PREVENCION	Total	1 053	232	1 221	2 506	1 285	1 453
	Masc	181	20	95	296	201	115
	Fem	872	212	1 126	2 210	1 084	1 338
CIRUGIA S.B.T.D.	Total	208	36	115	359	244	151
	Masc	74	11	43	128	85	54
	Fem	134	25	72	231	159	97
MEDICINA S.B.T.D.	Total	127	9	173	309	136	182
	Masc	45	6	51	102	51	57
	Fem	82	3	122	207	85	125
OTROS SERVICIOS	Total	331	33	310	674	364	343
	Masc	103	8	110	221	111	118
	Fem	228	25	200	453	253	225



PERU

Ministerio de Salud

Instituto Nacional de Enfermedades Neoplásicas
Departamento de Epidemiología y Estadística del Cáncer**8.- INDICADORES DE CONSULTA EXTERNA POR DPTO. MEDICO Y SERVICIOS SEGÚN SEXO
AGOSTO - 2015**

INDICADORES POR DPTO. MEDICO Y SERVICIO		% Del Total Consulta Externa	C.Repetidas por C.Primer a Vez	Sucesivas / Nuevos
DEPARTAMENTOS MEDICOS Y SERVICIOS	Sexo	%	Continuadores	Reingr. + Contin.
			Consulta P.Vez	Nuevos
CABEZA Y CUELLO	Total	5,8	1,9	4,0
	Masc	2,0	1,9	4,0
	Fem.	3,8	1,9	3,9
- Cabeza y Cuello	Total	3,9	1,8	4,2
	Masc	1,3	1,9	4,5
	Fem	2,7	1,8	4,0
- Oftalmología	Total	0,6	1,8	2,9
	Masc	0,2	1,5	2,3
	Fem	0,4	2,1	3,5
- Odontología	Total	1,2	2,3	4,0
	Masc	0,5	2,2	4,1
	Fem	0,7	2,3	3,9
ESPECIALIDADES QUIRURGICAS	Total	1,8	2,8	3,7
	Masc	0,7	2,6	3,7
	Fem	1,1	3,0	3,7
- Cirugía Plástica y Reconstructiva	Total	0,9	3,7	4,4
	Masc	0,3	2,8	3,3
	Fem	0,6	4,3	5,2
- Ortopedia Oncológica	Total	0,9	2,2	3,1
	Masc	0,4	2,4	4,1
	Fem	0,5	2,1	2,6
ESPECIALIDADES MEDICAS	Total	17,4	1,7	2,3
	Masc	5,6	1,7	2,4
	Fem	11,8	1,7	2,3
- Cardiología *	Total	4,0	0,5	0,9
	Masc	1,2	0,4	0,7
	Fem	2,8	0,6	1,0
- Endocrinología	Total	1,2	2,7	5,0
	Masc	0,2	3,2	8,0
	Fem	1,0	2,6	4,6
- Gastroenterología	Total	1,7	1,1	2,0
	Masc	0,5	1,0	2,2
	Fem	1,2	1,2	2,0
- Infectología	Total	1,7	3,6	4,2
	Masc	0,7	4,4	5,4
	Fem	0,9	3,1	3,5
- Nefrología	Total	0,8	5,1	6,1
	Masc	0,4	5,5	6,9
	Fem	0,4	4,8	5,6
- Neumología	Total	1,1	1,8	2,2
	Masc	0,4	1,5	1,9
	Fem	0,7	2,0	2,4
- Neurología	Total	0,8	1,1	1,9
	Masc	0,3	1,0	2,3
	Fem	0,5	1,2	1,8
- Psicología	Total	0,7	1,8	2,2
	Masc	0,2	1,6	2,0
	Fem	0,5	1,9	2,3
- Psiquiatría	Total	0,1	2,3	3,1
	Masc	0,0	2,0	2,0
	Fem	0,1	2,3	3,3
- Rehabilitación Oncológica	Total	0,3	0,2	0,3
	Masc	0,1	0,1	0,1
	Fem	0,2	0,2	0,3
- Tratamiento del Dolor	Total	5,1	4,8	5,2
	Masc	1,6	4,6	4,9
	Fem	3,4	4,9	5,4
OTROS SERVICIOS	Total	2,2	0,9	1,0
	Masc	0,7	1,0	1,1
	Fem	1,4	0,8	1,0
- Hematología Clínica	Total	0,6	2,9	3,2
	Masc	0,2	2,3	2,5
	Fem	0,4	3,2	3,7
- Genética Médica (!)	Total	0,2	1,0	1,4
	Masc	0,0	1,5	1,5
	Fem	0,2	0,9	1,3
- Soporte Nutricional	Total	0,4	2,7	2,7
	Masc	0,2	2,9	2,9
	Fem	0,2	2,5	2,5
- Anestesiología	Total	1,0	0,2	0,4
	Masc	0,3	0,2	0,4
	Fem	0,7	0,2	0,3

* Incluye pacientes hospitalizados

(!) No incluye el número de atenciones de los familiares de los pacientes



PERU

Ministerio de Salud

Instituto Nacional de Enfermedades Neoplásicas
Departamento de Epidemiología y Estadística del Cáncer

**9.- BASE DE DATOS CONSULTA EXTERNA SEGÚN DPTO. MEDICO Y SERVICIOS
AGOSTO - 2015**

DEPARTAMENTOS MEDICOS Y SERVICIOS	Sexo	Consultas Nuevas	Consultas Reingresos	Consultas Continuadores ó Repetidas	TOTAL (N+R+C)	Consultas x Primera Vez Nuevos+Reing	Consultas Sucesivas Reing+Cant
CABEZA Y CUELLO	Total	363	259	1 179	1 801	622	1 438
	Masc	126	88	414	628	214	502
	Fem	237	171	765	1 173	408	936
- Cabeza y Cuello	Total	236	199	788	1 223	435	987
	Masc	71	63	258	392	134	321
	Fem	165	136	530	831	301	666
- Oftalmología	Total	50	19	125	194	69	144
	Masc	24	7	47	78	31	54
	Fem	26	12	78	116	38	90
- Odontología	Total	77	41	266	384	118	307
	Masc	31	18	109	158	49	127
	Fem	46	23	157	226	69	180
ESPECIALIDADES QUIRURGICAS	Total	122	28	422	572	150	450
	Masc	46	15	157	218	61	172
	Fem	76	13	265	354	89	278
- Cirugía Plástica y Reconstructiva	Total	52	8	222	282	60	230
	Masc	21	3	67	91	24	70
	Fem	31	5	155	191	36	160
- Ortopedia Oncológica	Total	70	20	200	290	90	220
	Masc	25	12	90	127	37	102
	Fem	45	8	110	163	53	118
ESPECIALIDADES MEDICAS	Total	1 626	378	3 439	5 443	2 004	3 817
	Masc	521	127	1 102	1 750	648	1 229
	Fem	1 105	251	2 337	3 693	1 356	2 588
- Cardiología *	Total	659	162	414	1 235	821	576
	Masc	215	48	98	361	263	146
	Fem	444	114	316	874	558	430
- Endocrinología	Total	63	39	279	381	102	318
	Masc	8	9	55	72	17	64
	Fem	55	30	224	309	85	254
- Gastroenterología	Total	177	73	286	536	250	359
	Masc	48	28	76	152	76	104
	Fem	129	45	210	384	174	255
- Infectología	Total	102	14	412	528	116	426
	Masc	36	7	189	232	43	196
	Fem	66	7	223	296	73	230
- Nefrología	Total	35	6	209	250	41	215
	Masc	14	3	94	111	17	97
	Fem	21	3	115	139	24	118
- Neumología	Total	109	15	221	345	124	236
	Masc	48	8	82	138	56	90
	Fem	61	7	139	207	68	146
- Neurología	Total	87	33	134	254	120	167
	Masc	26	16	43	85	42	59
	Fem	61	17	91	169	78	108
- Psicología	Total	66	8	135	209	74	143
	Masc	22	3	41	66	25	44
	Fem	44	5	94	143	49	99
- Psiquiatría	Total	8	2	23	33	10	25
	Masc	1	0	2	3	1	2
	Fem	7	2	21	30	9	23
- Rehabilitación Oncológica	Total	65	8	11	84	73	19
	Masc	16	1	1	18	17	2
	Fem	49	7	10	66	56	17
- Tratamiento del Dolor	Total	255	18	1 315	1 588	273	1 333
	Masc	87	4	421	512	91	425
	Fem	168	14	894	1 076	182	908
OTROS SERVICIOS	Total	331	33	310	674	364	343
	Masc	103	8	110	221	111	118
	Fem	228	25	200	453	253	225
- Hematología Clínica	Total	43	4	135	182	47	139
	Masc	17	1	41	59	18	42
	Fem	26	3	94	123	29	97
- Genética Médica (!)	Total	32	6	38	76	38	44
	Masc	6	0	9	15	6	9
	Fem	26	6	29	61	32	35
- Soporte Nutricional	Total	30	0	80	110	30	80
	Masc	15	0	43	58	15	43
	Fem	15	0	37	52	15	37
- Anestesiología	Total	226	23	57	306	249	80
	53,00	65	7	17	89	72	24
	Fem	161	16	40	217	177	56

* Incluye pacientes hospitalizados

(!) No incluye el número de atenciones de los familiares de los pacientes



II.- INDICADORES DE CONSULTA EXTERNA				
AGOSTO - 2015				
10.- INDICADORES DE CONSULTA EXTERNA POR MEDICO				
INDICADORES CONSULTA EXTERNA POR MEDICO	Nº de Consultas	Días Atendidos	Nº de Médicos	Promedio Diario Por Médico
DIRECCION DE CIRUGIA				
ABDOMEN	993	13	9	
Médicos Staff	830	13	8	
- Chávez Iván	88	7		12,57
- Celis Juan	20	5		4,00
- Payet Eduardo	110	11		10,00
- Ruíz Eloy	65	8		8,13
- Berrospi Francisco	99	8		12,38
- Young Frank	79	7		11,29
- Luque-Vásquez Carlos	110	8		13,75
- Cabala José	259	12		21,58
Médicos Fellows/Residentes	163	13	1	
- Rodríguez Noé	163			12,54
CABEZA Y CUELLO	1 801			-
- Cabeza y Cuello	1 223	13	5	
Médicos Staff	1 223	13	5	
- Salas Abraham	611	13		47,00
- Postigo Juan	149	11		13,55
- Sánchez Pedro	124	9		13,78
- Torres Fernando	176	10		17,60
- Gutiérrez José	163	11		14,82
- Oftalmología	194	11	1	
- Serpa Solón	194			17,64
- Odontología	384	23	4	
- Asurza Ricardo	51	11		4,64
- Rivas Samantha	186	16		11,63
- Caverro Cristina	77	19		4,05
- Meza Juan	70	16		4,38
ESPECIALIDADES QUIRURGICAS	572		8	-
- Cirugía Plástica y Reconstructiv	282	19	4	
- Delgado Ricardo	8	6		1,33
- López Jesús	38	8		4,75
- Chávez Miguel	145	13		11,15
- Ramírez Luis	91	12		7,58
- Ortopedia Oncológica	290	13	4	
- Pardo Juan Carlos	56	11		5,09
- Iberico Walter	82	12		6,83
- Salazar Darwin	149	13		11,46
- Espinoza Juan	3	3		1,00
GINECOLOGÍA	2 785	21	17	
Médicos Staff	2 308	21	9	
- Álvarez Manuel	328	18		18,22
- Velarde Carlos	158	13		12,15
- Valdivia Henry	204	12		17,00
- Sánchez Marco	335	15		22,33
- Montoya Absalón	307	13		23,62
- López Aldo	195	10		19,50
- Zevallos Albert	256	17		15,06
- Villoslada Vladimir	253	11		23,00
- Marrufo Carlos	272	9		30,22
Médicos Fellows/Residentes	477	21	8	
- Miranda Adesman	25	8		3,13
- Zelada José	57	8		7,13
- Guevara Andrés	17	6		2,83
- Paz Roberto	129	15		8,60
- Callupe José	111	17		6,53
- Solis Carlos	104	15		6,93
- Ramos Clenia	9	4		2,25
- Mateo Yoel	25	7		3,57



II.- INDICADORES DE CONSULTA EXTERNA

AGOSTO - 2015

10.- INDICADORES DE CONSULTA EXTERNA POR MEDICO

INDICADORES CONSULTA EXTERNA POR MEDICO	Nº de Consultas	Días Atendidos	Nº de Médicos	Promedio Diario Por Médico
DIRECCION DE CIRUGIA				
NEUROCIRUGIA	449	13	4	
Médicos Staff	449	13	4	
- Ojeda Luis	112	13		8,62
- Orrego Enrique	191	13		14,69
- Deza Pedro	95	13		7,31
- Rubio Crisógono	51	7		7,29
MAMAS Y TEJIDOS BLANDOS	1 909	13	11	
Médicos Staff	1 824	13	10	
- Abugattás Julio	2	2		1,00
- Cotrina José	113	8		14,13
- De la Cruz Miguel	307	13		23,62
- Calderon Gabriela	232	12		19,33
- Galarreta Carlos	177	11		16,09
- Dunstan Jorge	131	10		13,10
- Vilchez Sheila	154	9		17,11
- Falla Martín	258	13		19,85
- Velarde Marco	218	13		16,77
- Mendoza Zulma	232	13		17,85
Médicos Fellows/Residentes	85	13	1	
- Díaz Danilo	85			6,54
TÓRAX	502	13	7	
Médicos Staff	502	13	7	
- De La Guerra Alberto	115	11		10,45
- Amorín Edgar	34	6		5,67
- Rojas Víctor	44	10		4,40
- Rivera Julio	43	9		4,78
- Ferrer Enrique	158	13		12,15
- Bracamonte Luis	5	5		1,00
- Guillén María	103	10		10,30
UROLOGÍA	1 623	13	9	
Médicos Staff	1 613	13	8	
- Morante Carlos	124	11		11,27
- Meza Luis	162	13		12,46
- Destefano Víctor	107	12		8,92
- Díaz Gilmer	227	13		17,46
- Franco Enrique	191	12		15,92
- Quiroa Fernando	222	12		18,50
- Cohaila Luis	319	13		24,54
- Yabar Eriberto	261	13		20,08
Médicos Fellows/Residentes	10	13	1	
- Marquillo Javier	10	5		2,00
DIRECCION DE MEDICINA				
ONCOLOGIA MEDICA	6 371	26	16	
Médicos Staff	6 370	26	15	
- Mas Luis	1 580	26		60,77
- Gómez Henry	37	11		3,36
- Neciosup Silvia	237	13		18,23
- Castañeda Carlos	376	22		17,09
- Montenegro Paola	318	20		15,90
- Castro Víctor	457	19		24,05
- Olivera Mivael	232	18		12,89
- Valdiviezo Natallia	1 056	22		48,00
- Munive Carlos	496	16		31,00
- Calderón Mónica	391	23		17,00
- Villena Marco	110	17		6,47
- Fuentes Hugo	320	19		16,84
- Muñante Bruno	367	21		17,48
- Pacheco Cristian	27	9		3,00
- Reátegui Rocío	366	23		15,91



II.- INDICADORES DE CONSULTA EXTERNA

AGOSTO - 2015

10.- INDICADORES DE CONSULTA EXTERNA POR MEDICO

INDICADORES CONSULTA EXTERNA POR MEDICO	Nº de Consultas	Días Atendidos	Nº de Médicos	Promedio Diario Por Médico
DIRECCION DE MEDICINA				
ONCOLOGIA MEDICA				
Médicos Residentes	1	26	1	
- Muñiz Johana	1	1		1,00
ESPECIALIDADES MEDICAS	5 443	-	35	
- Cardiología *	1 235	26	3	
- Ruíz Enrique	412	25		16,48
- Ayala Leonor	393	24		16,38
- Burgos Jorge	430	25		17,20
- Endocrinología	381	26	3	
- Calderón Rolando	46	4		11,50
- Rodríguez Rosario	128	11		11,64
- La Rosa Romyna	207	22		9,41
- Gastroenterología	536	26	4	
- Barreda Fernando	111	8		13,88
- Combe Juan	96	8		12,00
- Liu Humberto	191	14		13,64
- Valdivia Daniel	138	18		7,67
- Infectología	528	20	4	
- Cuéllar Luis	23	5		4,60
- Velarde Juan	130	10		13,00
- Holguín Alexis	114	9		12,67
- Portillo Diana	261	17		15,35
- Nefrología	250	13	1	
- Macalupú Richard	250			19,23
- Neumología	345	21	3	
- Gutarra Katherine	62	9		6,89
- Saavedra Carlos	50	7		7,14
- Tay Luis	233	17		13,71
- Neurología	254	23	2	
- Arbaiza Daniel	129	13		9,92
- Quispe William	125	10		12,50
- Psicología	209	26	7	
- Galarza Giovanna	17	11		1,55
- Arguelles Rosa	34	17		2,00
- Agurto Filomena	43	20		2,15
- Bernedo Hernán	23	13		1,77
- Arrunátegui Flor	21	14		1,50
- Lamas Fernando	29	18		1,61
- Sánchez José	42	19		2,21
- Psiquiatría	33	8	1	
- Lozada Hugo	33			4,13
- Rehabilitación Oncológica	84	13	1	
- Vallejos Omar	84			6,46
- Medicina Paliativa y Tto. Dolor	1 588	26	6	
- Díaz Gloria	321	20		16,05
- Otoy Miguel	335	16		20,94
- Echelín María	322	196		1,64
- Ortíz Irma	178	9		19,78
- Valderrama Héctor	179	11		16,27
- Zapata Carla	253	9		28,11
ONCOLOGIA PEDIATRICA	1 197	26	11	
Médicos Staff	1 149	26	9	
- Pérez Clara	108	10		10,80
- García Juan	151	14		10,79
- Maradiegue Essy	153	11		13,91
- Chávez Sharon	221	15		14,73
- Ugaz Cecilia	125	9		13,89
- Montoya Jaqueline	234	12		19,50
- Caloretti Victoria	43	5		8,60
- Díaz Rosdali	76	7		10,86
- Ordoñez Katy	38	4		9,50

* Incluye pacientes hospitalizados



II.- INDICADORES DE CONSULTA EXTERNA

AGOSTO - 2015

10.- INDICADORES DE CONSULTA EXTERNA POR MEDICO

INDICADORES CONSULTA EXTERNA POR MEDICO	Nº de Consultas	Días Atendidos	Nº de Médicos	Promedio Diario Por Médico
DIRECCION DE MEDICINA				
Médicos Residentes	48	26	2	
- Morales Roxana	23	5		4,60
- Zapata Arturo	25	6		4,17
EMERGENCIA	1 432	26	125	
- Acevedo Gustavo	7	6		1,17
- Aliaga Karina	4	4		1,00
- Alvarez Luis	2	2		1,00
- Alvarez Luis	1	1		1,00
- Amorín Milagros	7	3		2,33
- Argumanis Luis	1	1		1,00
- Baca Carlos	5	3		1,67
- Ballón Karinthia	1	1		1,00
- Benites Jorge	1	1		1,00
- Biamont Juan	1	1		1,00
- Bonilla Alejandra	1	1		1,00
- Breña Hugo	49	11		4,45
- Caballero Edwin	7	4		1,75
- Cabero Octavio	2	2		1,00
- Calderón Mónica	1	1		1,00
- Callo Raúl	42	6		7,00
- Callupe José	4	3		1,33
- Calmet Wilder	6	3		2,00
- Camones Richard	43	14		3,07
- Canaza Anibal	3	1		3,00
- Cárdenas Fernando	3	1		3,00
- Castañeda Carlos	1	1		1,00
- Cespedes Alfonso	10	3		3,33
- Chávez Iván	2	2		1,00
- Chávez Marcelo	1	1		1,00
- Chávez Sharon	1	1		1,00
- Cohaila Luis	2	2		1,00
- De La Cruz Giovanni	10	5		2,00
- Deza Pedro	1	1		1,00
- Díaz Gloria	2	2		1,00
- Díaz Rosdali	2	2		1,00
- Enriquez Daniel	14	6		2,33
- Espinoza Juan	4	3		1,33
- Falla Martín	1	1		1,00
- Félix Edison	1	1		1,00
- Ferrer Enrique	1	1		1,00
- Fracchia Niro	1	1		1,00
- Galdo Raúl	5	3		1,67
- Gálvez Marco	19	13		1,46
- García Elica	2	2		1,00
- García Juan	1	1		1,00
- Gonzales Erick	2	2		1,00
- González Ana	7	6		1,17
- Guerrero Gaby	8	6		1,33
- Haro Juan	11	1		11,00
- Hernández Eddy	16	10		1,60
- Hernández Luis	4	4		1,00
- Huapaya Janice	1	1		1,00
- Iberico Walter	2	2		1,00
- Leonardo Angela	4	1		4,00
- Liu Humberto	1	1		1,00
- Loayza Edgar	15	8		1,88
- López Aldo	2	2		1,00
- Lovatón Alexander	2	2		1,00
- Macalupú Richard	3	2		1,50
- Manrique Marco	2	2		1,00
- Manrique Ronald	2	2		1,00
- Maradiegue Essy	6	3		2,00
- Más Luis	1	1		1,00

**II.- INDICADORES DE CONSULTA EXTERNA****AGOSTO - 2015****10.- INDICADORES DE CONSULTA EXTERNA POR MEDICO**

INDICADORES CONSULTA EXTERNA POR MEDICO	Nº de Consultas	Días Atendidos	Nº de Médicos	Promedio Diario Por Médico
DIRECCION DE MEDICINA				
EMERGENCIA...				
- Mateo Yoel	8	5		1,60
- Medina Edilberto	4	3		1,33
- Mendoza Willington	9	4		2,25
- Meza Rodolfo	1	1		1,00
- Miranda Luis	94	14		6,71
- Montoya Absalón	3	3		1,00
- Montoya Jaqueline	1	1		1,00
- Morales Roxana	35	13		2,69
- Munive Carlos	1	1		1,00
- Muñante Bruno	1	1		1,00
- Muñiz Johana	54	10		5,40
- Muro Jahanny	359	24		14,96
- Neciosup Silvia	1	1		1,00
- Núñez José	2	2		1,00
- Ojeda Luis	1	1		1,00
- Olivera Mivael	1	1		1,00
- Ordoñez Katy	2	2		1,00
- Ortíz Irma	1	1		1,00
- Otoy Miguel	2	2		1,00
- Pacheco Cristian	2	2		1,00
- Pacheco Linda	1	1		1,00
- Paitán Víctor	12	5		2,40
- Palacios Manuel	13	4		3,25
- Paredes Oscar	3	2		1,50
- Payet Eduardo	1	1		1,00
- Paz Roberto	1	1		1,00
- Pérez Emerson	3	3		1,00
- Pérez Ronald	3	1		3,00
- Polo Nelly	4	4		1,00
- Poma Nathaly	3	3		1,00
- Quiroa Fernando	1	1		1,00
- Rabanal Connie	18	10		1,80
- Ramírez Ana María	123	15		8,20
- Ramos Clenia	7	4		1,75
- Ramos María	10	8		1,25
- Reaño Rómulo	3	2		1,50
- Reátegui Rocío	1	1		1,00
- Rivera Víctor	37	12		3,08
- Robles José	2	2		1,00
- Rodríguez César	1	1		1,00
- Rodríguez Manuel	10	3		3,33
- Rojas Jorge	57	12		4,75
- Rubio Crisógono	1	1		1,00
- Ruíz Carlos	1	1		1,00
- Ruíz Rossana	1	1		1,00
- Salas Abraham	1	1		1,00
- Salas Henry	4	1		4,00
- Sánchez Luis	16	11		1,45
- Serrano Fiorella	16	8		2,00
- Solís Ricardo	14	11		1,27
- Sucacahua Brindisi	1	1		1,00
- Tay Luis	1	1		1,00
- Trillo Joaquín	6	3		2,00
- Ugaz Cecilia	3	3		1,00
- Valdiviezo Natalia	3	3		1,00
- Valencia Guillermo	5	2		2,50
- Vallejos Orlando	1	1		1,00
- Vegas Danny	1	1		1,00
- Velarde Carlos	1	1		1,00
- Vera Daniel	7	3		2,33
- Vera Guiliano	36	10		3,60

II.- INDICADORES DE CONSULTA EXTERNA				
AGOSTO - 2015				
10.- INDICADORES DE CONSULTA EXTERNA POR MEDICO				
INDICADORES CONSULTA EXTERNA POR MEDICO	Nº de Consultas	Días Atendidos	Nº de Médicos	Promedio Diario Por Médico
DIRECCION DE MEDICINA				
EMERGENCIA...				
- Vilcarano Abner	5	3		1,67
- Vílchez Sheila	1	1		1,00
- Young Frank	1	1		1,00
- Zapata Arturo	46	13		3,54
- Zelada José	3	3		1,00
DIRECCION DE RADIOTERAPIA				
RADIOTERAPIA				
Médicos Staff	2 219	21	22	
	1 092	21	12	
- Heredia Adela	6	6		1,00
- Sarria B. Gustavo	87	15		5,80
- Marquina Juan	57	9		6,33
- Lachos Alberto	49	13		3,77
- Cárdenas Herbert	95	18		5,28
- Belzusarri Odorico	88	17		5,18
- Fuentes Rivera Paola	125	16		7,81
- Miranda Yesenia	137	19		7,21
- Avalos Alicia	84	15		5,60
- Negreiros Tatiana	124	17		7,29
- Sandoval Cindy	119	19		6,26
- Ballón Karinthia	121	19		6,37
Médicos Residentes	1 127	21	10	
- Custodio Cleysser	46	19		2,42
- Pimentel Katty	99	20		4,95
- Malca Jenny	203	21		9,67
- Lasteros Edgar	106	21		5,05
- Biamont Juan	1	1		1,00
- Meza Rodolfo	181	21		8,62
- Cabrera Carla	165	21		7,86
- Sarria V. Gustavo	149	21		7,10
- Trejo Juan	9	6		1,50
- Robles José	168	21		8,00
MEDICINA NUCLEAR	102	19	3	
- Morales Rossana	22	3		7,33
- Araujo Luis	16	10		1,60
- Saavedra Patricia	64	15		4,27
CENTRO DE PREVENCIÓN				
	2 506	26	6	-
- Manrique Javier	241	17		14,18
- Horna Jorge	23	1		23,00
- Aguilar David	301	15		20,07
- Palacios Katherine	681	26		26,19
- Salas Henry	652	25		26,08
- Cárdenas Fernando	608	26		23,38
SERVICIO BAJO TARIFARIO DI				
	668		-	-
- Médicos - Cirugía	359	18		-
- Médicos - Medicina	309	18		-

**II.- INDICADORES DE CONSULTA EXTERNA****AGOSTO - 2015****10.- INDICADORES DE CONSULTA EXTERNA POR MEDICO**

INDICADORES CONSULTA EXTERNA POR MEDICO	Nº de Consultas	Días Atendidos	Nº de Médicos	Promedio Diario Por Médico
OTROS SERVICIOS	674	16	19	-
HEMATOLOGIA CLINICA	182	16	1	-
- Argumanis Luis	182			11,38
GENETICA MEDICA	76	16	3	-
- Sullcahuamán Yasser	12	3		4,00
- Mora Anali	32	11		2,91
- Castro María	32	9		3,56
SOPORTE NUTRICIONAL	110	8	1	-
- Rodríguez César	110			13,75
ANESTESIA	306	11	14	-
- Ramos Javier	5	1		5,00
- Morales Milton	10	2		
- Serruto Bernardo	65	6		10,83
- Huamán Lizeth	35	4		8,75
- Gil Mario	16	2		8,00
- Gomez Melissa	27	4		6,75
- Martínez Carlos	27	3		9,00
- Morán Julia	24	4		6,00
- Ortega Jessie	21	3		7,00
- Santos Joel	3	1		3,00
- Ayma Marjory	44	6		7,33
- Pérez Vivian	24	3		8,00
- Franco Claudia	4	1		4,00
- Quinto Kelly	1	1		1,00



II.- INDICADORES DE CONSULTA EXTERNA				
AGOSTO - 2015				
INDICADORES DE COLPOSCOPIAS POR MEDICO				
INDICADORES DE COLPOSCOPIAS POR MEDICO	Nº de Exámenes	Días Atendidos	Nº de Médicos	Promedio Diario Por Médico
Departamentos Médicos	280	-	10	-
GINECOLOGIA	78	18	9	-
- Alvarez Manuel	16	4		4,00
- Sánchez Marco	3	3		1,00
- Valdivia Henry	2	1		2,00
- López Aldo	13	3		4,33
- Zevallos Albert	12	4		3,00
- Villoslada Vladimir	8	3		2,67
- Marrufo Carlos	7	3		2,33
- Guevara Andrés	13	4		3,25
- Miranda Adesman	4	1		4,00
CENTRO DE PREVENCIÓN	202	16	2	-
- Manrique Javier	108	9		12,00
- Aguilar David	94	7		13,43

II.- INDICADORES DE CONSULTA EXTERNA				
AGOSTO - 2015				
INDICADORES DE PROCEDIMIENTOS ESPECIALES POR MEDICO				
INDICADORES DE PROCEDIMIENTOS ESPECIALES POR MEDICO	Nº Atenciones	Días Atendidos	Nº de Médicos	Promedio Diario Por Médico
PROCEDIMIENTOS ESPECIALES	795	21	14	-
MEDICINA	377	21	8	-
- Más Luis	1	1		1,00
- Serrano Fiorella	55	11		5,00
- Enriquez Daniel	16	9		1,78
- Rodríguez Manuel	2	1		2,00
- Haro Juan	1	1		1,00
- Medina Edilberto	80	5		16,00
- Sánchez Luis	153	17		9,00
- Cespedes Alfonso	69	12		5,75
PEDIATRIA	418	21	6	-
- Maradiegue Essy	42	2		21,00
- Montoya Jaqueline	66	5		13,20
- Ugaz Cecilia	100	5		20,00
- Díaz Rosdali	100	5		20,00
- Morales Roxana	20	1		20,00
- Hernández Eddy	90	4		22,50

II.- INDICADORES DE CONSULTA EXTERNA				
AGOSTO - 2015				
INDICADORES DE OTROS PROCEDIMIENTOS				
INDICADORES	Nº Atenciones	Días Atendidos	Nº de Profesionales	Promedio Diario
TOTAL	-	-	-	-
ATENCIÓN DE SERV. AL PACIENTE	-	-	-	-
- Nutrición	497	26	6	-
- Alvarez Benita	90	9		10,00
- Gutiérrez Sofía	108	11		9,82
- Monzalbe Jenny	97	9		10,78
- Zúñiga Neliza	66	6		11,00
- Zambrano Luis	65	6		10,83
- Vilcahuamán Jonathan	71	6		11,83
ESPECIALIDADES MEDICAS	-	-	-	-
- Rehabilitación Física	559	26	8	-
- Román Carmen	74	17		4,35
- López Marisol	32	7		4,57
- Quicaña Luis	53	10		5,30
- Cornejo María	11	4		2,75
- Llanco Alcidez	141	22		6,41
- Machicao Cecilia	44	6		7,33
- Flores Oscar	133	23		5,78
- Gordillo Cecilia	71	12		5,92

**11.- INDICADORES DE CONSULTA EXTERNA POR DPTO. MEDICO SEGÚN SEXO - S.B.T.D.
AGOSTO - 2015**

INDICADORES SERVICIO BAJO TARIFARIO DIFERENCIADO		% Del Total Consulta Externa	C.Repetidas por C.Primeras Vez	Sucesivas / Nuevos
DEPARTAMENTOS MEDICOS	Sexo	%	Continuadores Consulta P.Vez	Reingr. + Contin. Nuevos
TOTAL	TOTAL	100,0	0,8	1,0
	Masc	34,4	0,7	0,9
	Fem	65,6	0,8	1,0
ABDOMEN	Total	5,5	0,5	0,6
	Masc	2,5	0,1	0,2
	Fem	3,0	1,0	1,2
CABEZA Y CUELLO	Total	13,5	0,3	0,5
	Masc	4,3	0,3	0,4
	Fem	9,1	0,3	0,5
GINECOLOGIA	Total	6,4	0,2	0,2
	Masc	-	-	-
	Fem	6,4	0,2	0,2
NEUROCIRUGIA	Total	1,5	0,3	0,3
	Masc	1,2	0,1	0,1
	Fem	0,3	1,0	1,0
MAMAS Y TEJIDOS BLANDOS	Total	14,4	0,5	0,9
	Masc	1,8	0,0	0,2
	Fem	12,6	0,6	1,1
TORAX	Total	3,1	0,2	0,3
	Masc	1,3	0,1	0,1
	Fem	1,8	0,3	0,5
UROLOGÍA	Total	9,3	1,6	3,1
	Masc	7,9	1,5	2,8
	Fem	1,3	2,0	8,0
MEDICINA	Total	31,0	2,4	2,8
	Masc	7,9	1,8	2,3
	Fem	23,1	2,7	2,9
ESPECIALIDADES MEDICAS	Total	13,2	0,4	0,5
	Masc	6,6	0,6	0,8
	Fem	6,6	0,3	0,3
PEDIATRIA	Total	0,3	0,0	0,0
	Masc	0,3	0,0	0,0
	Fem	0,0	-	-
RADIOTERAPIA	Total	1,8	0,1	0,1
	Masc	0,4	0,0	0,0
	Fem	1,3	0,1	0,1

**12.- BASE DE DATOS CONSULTA EXTERNA SEGÚN SEXO - S. B. T. D.
AGOSTO - 2015**

DEPARTAMENTOS MEDICOS	Sexo	Consultas Nuevas	Consultas Reingresos	Consultas Continuadores ó Repetidas	TOTAL (N+R+C)	Consultas x Primera Vez Nuevos+Reing.	Consultas Sucesivas Reing+Cont.
TOTAL	Total	335	45	288	668	380	333
	Masc	119	17	94	230	136	111
	Fem	216	28	194	438	244	222
ABDOMEN	Total	23	2	12	37	25	14
	Masc	14	1	2	17	15	3
	Fem	9	1	10	20	10	11
CABEZA Y CUELLO	Total	61	8	21	90	69	29
	Masc	21	1	7	29	22	8
	Fem	40	7	14	61	47	21
GINECOLOGIA	Total	35	1	7	43	36	8
	Masc	0	0	0	0	0	0
	Fem	35	1	7	43	36	8
NEUROCIRUGIA	Total	8	0	2	10	8	2
	Masc	7	0	1	8	7	1
	Fem	1	0	1	2	1	1
MAMAS Y TEJIDOS BLANDOS	Total	50	15	31	96	65	46
	Masc	10	2	0	12	12	2
	Fem	40	13	31	84	53	44
TORAX	Total	16	1	4	21	17	5
	Masc	8	0	1	9	8	1
	Fem	8	1	3	12	9	4
UROLOGÍA	Total	15	9	38	62	24	47
	Masc	14	7	32	53	21	39
	Fem	1	2	6	9	3	8
MEDICINA	Total	55	6	146	207	61	152
	Masc	16	3	34	53	19	37
	Fem	39	3	112	154	42	115
ESPECIALIDADES MEDICAS	Total	59	3	26	88	62	29
	Masc	24	3	17	44	27	20
	Fem	35	0	9	44	35	9
PEDIATRIA	Total	2	0	0	2	2	0
	Masc	2	0	0	2	2	0
	Fem	0	0	0	0	0	0
RADIOTERAPIA	Total	11	0	1	12	11	1
	Masc	3	0	0	3	3	0
	Fem	8	0	1	9	8	1

**II.- INDICADORES DE CONSULTA EXTERNA POR DPTO. MEDICO - S.B.T.D.****AGOSTO - 2015****13.- INDICADORES DE CONSULTA EXTERNA POR MEDICO**

INDICADORES CONSULTA EXTERNA POR MEDICO	Nº de Consultas	Días Atendidos	Nº de Médicos	Promedio Diario Por Médico
TOTAL	668	-		-
DIRECCION DE CIRUGIA	359	-	39	-
ABDOMEN	37	9	6	-
- Chávez Iván	17	7		2,43
- Celis Juan	3	1		3,00
- Ruiz Eloy	7	5		1,40
- Payet Eduardo	2	2		1,00
- Berrospi Francisco	4	3		1,33
- Luque Vásquez Carlos	4	3		1,33
CABEZA Y CUELLO	90	9	5	-
- Salas Abraham	25	7		3,57
- Postigo Juan	1	2		0,50
- Sánchez Pedro	38	8		4,75
- Torres Fernando	18	8		2,25
- Gutiérrez José	8	6		1,33
GINECOLOGÍA	43	9	8	-
- Santos Carlos	4	1		4,00
- Alvarez Manuel	16	7		2,29
- Velarde Carlos	1	1		1,00
- Valdivia Henry	4	3		1,33
- Sánchez Marco	7	4		1,75
- Montoya Absalón	1	1		1,00
- López Aldo	7	5		1,40
- Zevallos Albert	3	2		1,50
NEUROCIRUGIA	10	7	2	-
- Ojeda Luis	8	7		1,14
- Deza Pedro	2	2		1,00
MAMAS Y TEJIDOS BLANDOS	96	16	8	-
- Abugattas Julio	16	6		2,67
- Cotrina José	20	8		2,50
- De La Cruz Miguel	2	2		1,00
- Calderón Gabriela	50	12		4,17
- Galarreta José	1	1		1,00
- Vílchez Sheila	1	1		1,00
- Falla Martín	3	3		1,00
- Velarde Marco	3	2		1,50
TÓRAX	21	8	6	-
- De La Guerra Alberto	4	4		1,00
- Amorín Edgar	7	4		1,75
- Rojas Víctor	4	4		1,00
- Rivera Julio	3	3		1,00
- Ferrer Enrique	1	1		1,00
- Guillén María	2	2		1,00
UROLOGÍA	62	10	4	-
- Morante Carlos	40	10		4,00
- Meza Luis	9	7		1,29
- Franco Enrique	8	5		1,60
- Quiroa Fernando	5	4		1,25
DIRECCION DE MEDICINA	309	-	31	-
ONCOLOGIA MEDICA	207	15	12	-
- Mas Luis	33	13		2,54
- Gómez Henry	37	8		4,63
- Neciosup Silvia	3	3		1,00
- Castañeda Carlos	22	9		2,44
- Montenegro Paola	33	11		3,00
- Castro Víctor	4	2		2,00
- Olivera Mivael	26	6		4,33
- Munive Carlos	8	7		1,14
- Valdiviezo Natalia	8	6		1,33
- Calderón Mónica	4	4		1,00
- Villena Marco	15	5		3,00
- Fuentes Hugo	14	7		2,00

**II.- INDICADORES DE CONSULTA EXTERNA POR DPTO. MEDICO - S.B.T.D.****AGOSTO - 2015****13.- INDICADORES DE CONSULTA EXTERNA POR MEDICO**

INDICADORES CONSULTA EXTERNA POR MEDICO	Nº de Consultas	Días Atendidos	Nº de Médicos	Promedio Diario Por Médico
ESPECIALIDADES MEDICAS	81	-	11	-
- Endocrinología	15	8	2	-
- Calderon Rolando	2	2		1,00
- Rodríguez Rosario	13	6		2,17
- Gastroenterología	30	10	3	-
- Barreda Luis	9	6		1,50
- Tay Luis	1	1		1,00
- Liu Humberto	20	4		5,00
- Infectología	7	6	1	-
- Cuéllar Luis	7			1,17
- Nefrología	11	7	1	-
- López Marga	11			1,57
- Neumología	10	7	1	-
- Gutarra Katherine	10			1,43
- Neurología	1	1	1	-
- Arbaiza Daniel	1			1,00
- Tratamiento del Dolor	7	6	2	-
- Otoy Miguel	1	1		1,00
- Echelín María	6	5		1,20
PEDIATRIA ONCOLOGICA	2	1	1	-
- Maradiegue Essy	2			2,00
HEMATOLOGIA CLINICA	7	5	1	-
- Argumanis Luis	7			1,40
DIRECCION DE RADIOTERAPIA	12	-	6	-
RADIOTERAPIA	12	7	6	-
- Heredia Adela	1	1		1,00
- Sarria Gustavo	1	1		1,00
- Marquina Juan	1	1		1,00
- Lachos Alberto	5	4		1,25
- Cárdenas Herbert	3	2		1,50
- Ballón Karinthia	1	1		1,00



14.- CONSULTA EXTERNA POR TIPO DE CONSULTA

AGOSTO - 2015

DEPARTAMENTOS MÉDICOS	TIPO DE CONSULTA				
	Controles	Resultados	Nuevos	Otros	Total
TOTAL - INEN	13 571	3 754	6 572	7 349	31 246
DIRECCION DE CIRUGIA	4 869	3 749	1 743	273	10 634
ABDOMEN	328	404	245	16	993
CABEZA Y CUELLO	829	450	363	159	1 801
- Cabeza y Cuello	618	368	236	1	1 223
- Oftalmología	53	82	50	9	194
- Odontología	158	0	77	149	384
ESPECIALIDADES QUIRURGICAS	389	60	122	1	572
- Cirugía Plástica y Reconstructiva	224	6	52	0	282
- Ortopedia Oncológica	165	54	70	1	290
GINECOLOGIA	1 282	1 083	391	29	2 785
NEUROCIROGIA	185	204	58	2	449
MAMAS Y TEJIDOS BLANDOS	1 183	451	272	3	1 909
TORAX	280	77	120	25	502
UROLOGIA	393	1 020	172	38	1 623
DIRECCION DE MEDICINA	6 143	2	2 681	5 589	14 415
ONCOLOGIA MEDICA	1 973	1	524	3 845	6 343
ESPECIALIDADES MEDICAS	3 203	0	1 625	615	5 443
- Cardiología *	422	0	658	155	1 235
- Endocrinología	318	0	63	0	381
- Gastroenterología	359	0	177	0	536
- Infectología	426	0	102	0	528
- Nefrología	215	0	35	0	250
- Neumología	236	0	109	0	345
- Neurología	166	0	87	1	254
- Psicología	143	0	66	0	209
- Psiquiatría	25	0	8	0	33
- Rehabilitación Oncológica	19	0	65	0	84
- Tratamiento del Dolor	874	0	255	459	1 588
ONCOLOGIA PEDIATRICA	959	0	53	185	1 197
EMERGENCIA	8	1	479	944	1 432
DIRECCION DE RADIOTERAPIA	1 888	1	435	25	2 349
RADIOTERAPIA	1 818	0	404	25	2 247
MEDICINA NUCLEAR	70	1	31	0	102
CENTRO DE PREVENCION	0	0	1 053	1 453	2 506
CENTRO DE PREVENCION	0	0	1 053	1 453	2 506
SERVICIO BAJO TARIFARIO DIFE	329	1	329	9	668
CIRUGIA	156	1	202	0	359
MEDICINA	173	0	127	9	309
OTROS SERVICIOS	342	1	331	0	674
HEMATOLOGIA CLINICA	139	0	43	0	182
GENETICA MEDICA	43	1	32	0	76
SOPORTE NUTRICIONAL	80	0	30	0	110
ANESTESIA	80	0	226	0	306

* Incluye pacientes hospitalizados

**15.- INDICADORES DE CONSULTA EXTERNA - ATENDIDOS Y ATENCIONES****AGOSTO - 2015**

DEPARTAMENTOS MEDICOS	1era. Consulta (Nue+Reing)	Atenciones (Nue+Reing+Cont)	% 1era. Consulta Atenciones	Concentración Atenciones Atendidos	Rendimiento Hora Médico
TOTAL - INEN	9 017	31 246	28,9	3,5	3,69
DIRECCION DE CIRUGIA	3 071	10 634	28,9	3,5	-
ABDOMEN	330	993	33,2	3,0	3,76
CABEZA Y CUELLO	622	1 801	34,5	2,9	-
- Cabeza y Cuello	435	1 223	35,6	2,8	5,66
- Oftalmología	69	194	35,6	2,8	4,41
- Odontología	118	384	30,7	3,3	1,55
ESPECIALIDADES QUIRURGICAS	150	572	26,2	3,8	-
- Cirugía Plástica y Reconstructiva	60	282	21,3	4,7	1,81
- Ortopedia Oncológica	90	290	31,0	3,2	1,86
GINECOLOGIA	870	2 785	31,2	3,2	5,90
NEURO-ONCOLOGIA	122	449	27,2	3,7	2,44
SENOS Y TUMORES MIXTOS	529	1 909	27,7	3,6	4,68
TORAX	148	502	29,5	3,4	1,96
UROLOGIA	300	1 623	18,5	5,4	4,10
DIRECCION DE MEDICINA	3 429	14 443	23,7	4,2	-
ONCOLOGIA MEDICA	668	6 371	10,5	9,5	5,71
ESPECIALIDADES MEDICAS	2 004	5 443	36,8	2,7	-
- Cardiología *	821	1 235	66,5	1,5	4,17
- Endocrinología	102	381	26,8	3,7	2,89
- Gastroenterología	250	536	46,6	2,1	2,79
- Infectología	116	528	22,0	4,6	3,22
- Nefrología	41	250	16,4	6,1	4,81
- Neumología	124	345	35,9	2,8	2,61
- Neurología	120	254	47,2	2,1	2,76
- Psicología	74	209	35,4	2,8	0,47
- Psiquiatría	10	33	30,3	3,3	1,03
- Rehabilitación Oncológica	73	84	86,9	1,2	1,62
- Tratamiento del Dolor	273	1 588	17,2	5,8	1,52
ONCOLOGIA PEDIATRICA	146	1 197	12,2	8,2	3,44
EMERGENCIA	611	1 432	42,7	2,3	-
DIRECCION DE RADIOTERAPIA	488	2 321	21,0	4,8	-
RADIOTERAPIA	447	2 219	20,1	5,0	3,03
MEDICINA NUCLEAR	41	102	40,2	2,5	0,91
CENTRO DE PREVENCION	1 285	2 506	51,3	2,0	-
CENTRO DE PREVENCION	1 285	2 506	51,3	2,0	5,70
SERVICIO BAJO TARIFARIO DIFE	380	668	56,9	1,8	-
OTROS SERVICIOS	364	674	54,0	1,9	1,91

* Incluye pacientes hospitalizados

**16.- INDICADORES DE CONSULTA EXTERNA SEGÚN PROCEDENCIA
AGOSTO - 2015**

Procedencia	Masc	Fem	TOTAL	%	Razón F/M
TOTAL	9 135	22 111	31 246	100,0	2,4
Amazonas	88	181	269	0,9	2,1
Ancash	356	920	1 276	4,1	2,6
Apurímac	120	201	321	1,0	1,7
Arequipa	117	136	253	0,8	1,2
Ayacucho	165	338	503	1,6	2,0
Cajamarca	332	654	986	3,2	2,0
Callao	375	939	1 314	4,2	2,5
Cuzco	131	319	450	1,4	2,4
Huancavelica	83	105	188	0,6	1,3
Huánuco	161	411	572	1,8	2,6
Ica	289	878	1 167	3,7	3,0
Junín	302	724	1 026	3,3	2,4
La Libertad	225	440	665	2,1	2,0
Lambayeque	358	794	1 152	3,7	2,2
Lima	5 075	12 562	17 637	56,4	2,5
Loreto	117	332	449	1,4	2,8
Madre de Dios	7	37	44	0,1	5,3
Moquegua	9	14	23	0,1	1,6
Pasco	33	140	173	0,6	4,2
Piura	426	1 053	1 479	4,7	2,5
Puno	40	89	129	0,4	2,2
San Martín	150	336	486	1,6	2,2
Tacna	29	91	120	0,4	3,1
Tumbes	75	169	244	0,8	2,3
Ucayali	65	232	297	1,0	3,6
Extranjero	7	16	23	0,1	2,3

Total Lima y Callao	5 450	13 501	18 951	60,7%	2,5
Total Otros Departamentos	3 678	8 594	12 272	39,3%	2,3

No incluye a los extranjeros

REGIONES	MASCULINO	FEMENINO	TOTAL	%	Razón F/M
TOTAL	9 128	22 095	31 223	100,0	2,4
NORTE	1 860	4 211	6 071	19,4	2,3
LIMA - CALLAO	5 450	13 501	18 951	60,7	2,5
SELVA	339	937	1 276	4,1	2,8
CENTRO	579	1 380	1 959	6,3	2,4
SUR	900	2 066	2 966	9,5	2,3

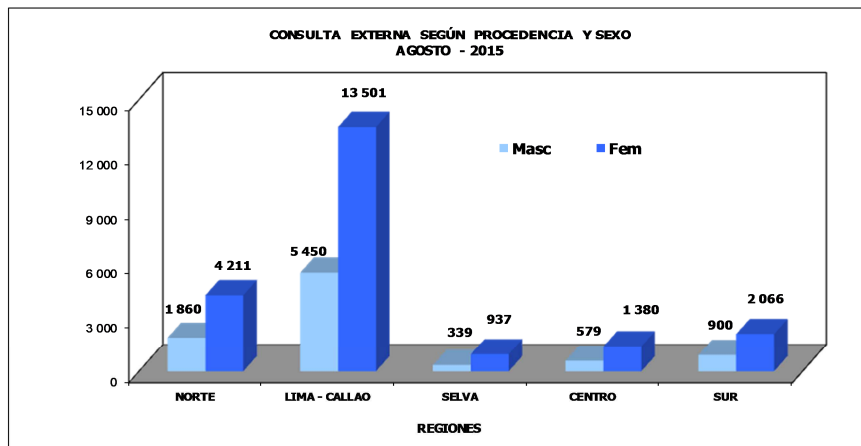
REGION NORTE

- Amazonas
- Piura
- Cajamarca
- Lambayeque
- La Libertad
- Ancash
- Tumbes

REGION LIMA-CALLAO

- Lima
- Callao

REGION SELVA

- Loreto
- San Martín
- Ucayali
- Madre de Dios

REGION CENTRO

- Huánuco
- Junín
- Pasco
- Huancavelica

REGION SUR

- Tacna
- Moquegua
- Arequipa
- Puno
- Ayacucho
- Apurímac
- Cuzco
- Ica

**17.- CONSULTA EXTERNA SEGÚN CONDICION SOCIO ECONOMICA
AGOSTO - 2015**

CONDICION SOCIO ECONOMICA	SEXO		TOTAL	%
	FEMENINO	MASCULINO		
Hospitalar	1 763	559	2 322	7,4%
S.I.S.	17 650	7 352	25 002	80,0%
EsSalud	2 089	954	3 043	9,7%
El Servicio	472	235	707	2,3%
Social	137	35	172	0,6%
TOTAL	22 111	9 135	31 246	100,0%

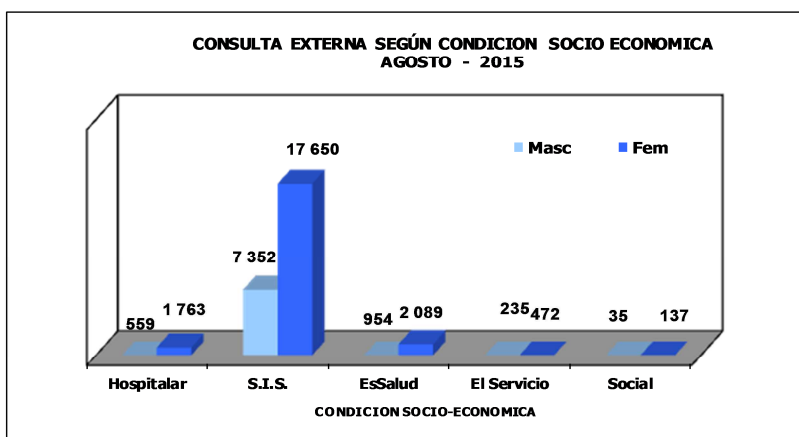

II.- CONDICION SOCIO ECONOMICA - CONSULTA EXTERNA
ENERO A AGOSTO - 2015

18.- CONSULTA EXTERNA SEGÚN CONDICION SOCIO ECONOMICA

CONDICION SOCIO ECONOMICA	Hospitalar	S.I.S.	EsSalud	SBTD	Social	Atenciones
TOTAL	15 224	138 826	18 867	2 016	1 264	237 140
Enero	2 584	22 624	3 397	334	251	29 190
Febrero	2 429	22 068	3 141	73	224	27 935
Marzo	2 668	24 154	3 342	380	245	30 789
Abril	2 462	23 056	3 052	477	183	29 230
Mayo	2 696	23 031	2 840	319	198	29 084
Junio	2 385	23 893	3 095	433	163	29 969
Julio	2 226	23 826	3 033	465	147	29 697
Ago	2 322	25 002	3 043	707	172	31 246

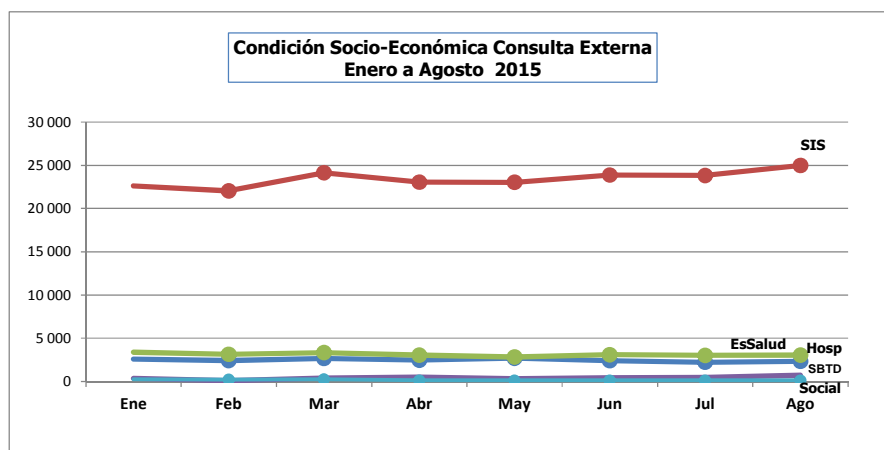

**19.- INTERCONSULTAS SEGÚN DEPARTAMENTOS
Y SERVICIOS MEDICOS**
AGOSTO - 2015

SERVICIOS MEDICOS	Sexo	TOTAL	% del Total Interconsulta
TOTAL	Total	1 416	100,0
	Masc	664	46,9
	Fem	752	53,1
CIRUGIA ONCOLOGICA	Total	203	14,3
	Masc	83	5,9
	Fem	120	8,5
- Abdomen	Total	39	2,8
	Masc	19	1,3
	Fem	20	1,4
- Cabeza y Cuello	Total	13	0,9
	Masc	3	0,2
	Fem	10	0,7
- Oftalmología	Total	13	0,9
	Masc	3	0,2
	Fem	10	0,7
- Especialidades Quirúrgicas	Total	16	1,1
	Masc	6	0,4
	Fem	10	0,7
Cirugía Plástica y Reconstructiva	Total	14	1,0
	Masc	5	0,4
	Fem	9	0,6
Ortopedia Oncológica	Total	2	0,1
	Masc	1	0,1
	Fem	1	0,1
- Neuro-oncología	Total	14	1,0
	Masc	3	0,2
	Fem	11	0,8
- Tórax	Total	121	8,5
	Masc	52	3,7
	Fem	69	4,9
- ESPECIALIDADES MEDICAS	Total	1 156	81,6
	Masc	558	39,4
	Fem	598	42,2
- Endocrinología	Total	82	5,8
	Masc	30	2,1
	Fem	52	3,7
- Gastroenterología	Total	54	3,8
	Masc	32	2,3
	Fem	22	1,6
- Infectología	Total	380	26,8
	Masc	191	13,5
	Fem	189	13,3
- Nefrología	Total	142	10,0
	Masc	71	5,0
	Fem	71	5,0
- Neumología	Total	324	22,9
	Masc	153	10,8
	Fem	171	12,1
- Neurología	Total	106	7,5
	Masc	55	3,9
	Fem	51	3,6
- Psiquiatría	Total	13	0,9
	Masc	4	0,3
	Fem	9	0,6
- Rehabilitación Oncológica	Total	55	3,9
	Masc	22	1,6
	Fem	33	2,3
OTROS SERVICIOS MEDICOS	Total	57	4,0
	Masc	23	1,6
	Fem	34	2,4
- Hematología Clínica	Total	48	3,4
	Masc	20	1,4
	Fem	28	2,0
- Psicología	Total	9	0,6
	Masc	3	0,2
	Fem	6	0,4



PERU

Ministerio de Salud

Instituto Nacional de Enfermedades Neoplásicas
Departamento de Epidemiología y Estadística del Cáncer**19.- INTERCONSULTAS SEGÚN DEPARTAMENTOS
Y SERVICIOS MEDICOS****AGOSTO - 2015**

OTROS SERVICIOS	Sexo	TOTAL	% del Total Interconsulta
TOTAL	Total	369	26,1
	Masc	187	13,2
	Fem	182	12,9
- Rehabilitación Física	Total	369	26,1
	Masc	187	13,2
	Fem	182	12,9



II.- INDICADORES DE INTERCONSULTA

AGOSTO - 2015

20.- INDICADORES DE INTERCONSULTA POR MEDICO

INDICADORES INTERCONSULTA POR MEDICO	Nº de Interconsultas	Días Atendidos	Nº de Médicos	Promedio Diario Por Médico
TOTAL	1 416	-	41	-
DIRECCION DE CIRUGIA	203	-	19	-
ABDOMEN	39	19	5	-
- Chávez Iván	6	4		1,50
- Ruíz Eloy	1	1		1,00
- Young Frank	8	4		2,00
- Luque-Vásquez Carlos	1	1		1,00
- Cabala José	23	10		2,30
CABEZA Y CUELLO	13	-	2	-
Oftalmología	13	7	2	-
- Serpa Solón	12	6		2,00
- Buitrago Mario	1	1		1,00
ESPECIALIDADES QUIRURGICAS	16	-	5	-
Cirugía Plástica y Reconstructiva	14	10	4	-
- Delgado Ricardo	2	1		2,00
- López Jesús	2	2		1,00
- Chávez Miguel Angel	5	5		1,00
- Ramírez Luis	5	4		1,25
Ortopedia Oncológica	2	2	1	-
- Salazar Darwin	2			1,00
NEURO-ONCOLOGIA	14	7	3	-
- Ojeda Luis	11	4		2,75
- Deza Pedro	1	1		1,00
- Rubio Crisógono	2	2		1,00
TORAX	121	18	4	-
- De La Guerra Alberto	29	5		5,80
- Rivera Julio	35	8		4,38
- Ferrer Enrique	21	4		5,25
- Guillén María	36	4		9,00
DIRECCION DE MEDICINA	1 156	-	20	-
ESPECIALIDADES MEDICAS	1 156	-	20	-
- Endocrinología	82	16	4	-
- Calderon Rolando	5	3		1,67
- Rodríguez Rosario	15	6		2,50
- La Rosa Romyna	56	12		4,67
- Pacheco Linda	6	1		6,00
- Gastroenterología	54	21	3	-
- Barreda Fernando	1	1		1,00
- Liu Humberto	36	15		2,40
- Valdivia Daniel	17	9		1,89
- Infectología	380	18	4	-
- Cuéllar Luis	72	17		4,24
- Velarde Juan	83	16		5,19
- Holguin Alexis	118	18		6,56
- Portillo Diana	107	17		6,29
- Nefrología	142	18	1	-
- López Marga	31	8		3,88
- Macalupú Richard	111	18		6,17
- Neumología	324	22	4	-
- Gutarra Katherine	35	11		3,18
- Saavedra Carlos	203	22		9,23
- Tay Luis	38	10		3,80
- Macalupú Richard	48	11		4,36
- Neurología	106	15	2	-
- Arbaiza Daniel	48	12		4,00
- Quispe William	58	11		5,27
- Psiquiatría	13	9	1	-
- Lozada Hugo	13			1,44
- Rehabilitación Oncológica	55	13	1	-
- Vallejos Omar	55			4,23

II.- INDICADORES DE INTERCONSULTA
AGOSTO - 2015
20.- INDICADORES DE INTERCONSULTA_OTROS PROFESIONALES

INDICADORES INTERCONSULTA OTROS PROFESIONALES	Nº de Interconsultas	Días Atendidos	Nº de Profesionales de la Salud	Promedio Diario
OTROS SERVICIOS	57	-	7	-
HEMATOLOGIA CLINICA	48	12	2	-
- Argumanis Luis	38	11		3,45
- Valentín Marivel	10	5		2,00
PSICOLOGIA	9	8	5	-
- Arguelles Rosa	4	3		1,33
- Agurto Filomena	1	1		1,00
- Arrunátegui Flor	1	1		1,00
- Lamas Fernando	2	2		1,00
- Sánchez José	1	1		1,00

20.- INDICADORES DE INTERCONSULTA_OTROS PROFESIONALES

INDICADORES INTERCONSULTA OTROS PROCEDIMIENTOS	Nº de Interconsultas	Días Atendidos	Nº de Profesionales de la Salud	Promedio Diario
Procedimientos	369	26	6	-
- Rehabilitación Física	369	26	6	-
- Román Carmen	31	8		3,88
- López Marisol	17	6		2,83
- Quicaña Luis	90	14		6,43
- Machicao Cecilia	127	23		5,52
- Flores Oscar	2	1		2,00
- Gordillo Cecilia	102	15		6,80

**III.- INDICADORES DE PROCEDIMIENTOS, ATENCIONES Y APLICACIONES
AGOSTO - 2015**

DIRECCION DE CIRUGIA	Unidad de Medida	Cantidad	Días Atendidos	Promedio
CABEZA Y CUELLO				
ODONTOLOGIA	Procedimiento	293	23	12,7
- Exodoncia		7	5	1,4
- Instalación Prótesis Ocular der/izq		1	1	1,0
- Instalación Obturador Palatino		1	1	1,0
- Evaluación Pre-operatoria		60	15	4,0
- Otros Procedimientos		105	20	5,3
- Profilaxis		9	4	2,3
- Topicación con Fluor Gel		9	8	1,1
- Aplicación de Sellantes		48	14	3,4
- Curación Temporal		10	8	1,3
- Curación Definitiva		43	14	3,1
GINECOLOGIA/CENTRO DE PREVENCION	Colposcopia	-	-	-
- Ginecología		78	18	4,3
- Centro de Prevención		202	16	12,6
DIRECCION DE MEDICINA	Procedimiento	Total	Días Atendidos	Promedio
ESPECIALIDADES MEDICAS		-	-	-
CARDIOLOGÍA (Ambulatorio)	Procedimiento	1 781	26	68,5
- Riesgo Quirúrgico		672	26	25,8
- Electrocardiograma		608	26	23,4
- Evaluación		191	25	7,6
- Re-evaluación		21	12	1,8
- Eco-cardiograma		122	25	4,9
- Control		167	22	7,6
CARDIOLOGÍA (Hospitalizado)	Procedimiento	254	26	9,8
- Riesgo Quirúrgico		94	25	3,8
- Electrocardiograma		94	26	3,6
- Evaluación		36	19	1,9
- Re-evaluación		6	5	1,2
- Eco-cardiograma		24	16	1,5
- Control		3	3	1,0
REHAB. FISICA (Ambulatorio)	Procedimiento	559	26	21,5
REHAB. FISICA (Hospitalizado)	Procedimiento	369	26	14,2
DIRECCION DE ATENCION AL PACIENTE	Atenciones	Total	26	-
NUTRICION		497		19,1
DIRECCION DE RADIOTERAPIA	Atenciones	Total	Días Atendidos	Promedio
Teleterapia (Aceleradores/Cobalto)	Atenciones	7 164	31	231,1
- Synergy Platform 6 MeV (AL)		818	21	39,0
- Synergy Infinity 6 MeV (AL)		865	21	41,2
- Synergy Full 6 MeV (AL)		794	21	37,8
- Equinox I Co. 60		1 550	31	50,0
- Equinox II Co. 60		1 658	31	53,5
- Equinox III Co. 60		1 479	31	47,7
Braquiterapia	Aplicaciones	169	21	8,0
- Alta Tasa de Dosis		169		
Aplicador Intrabeam	Aplicaciones	2	-	-
- Intraoperatorio		2	-	-
- Superficial		1	-	-
Procesos de Planificación	Pacientes			
- Verificación * Rx.		-	-	-
- Simulador II Rx. (Placas 14x17)		243	21	11,6
- Simulador TAC Rx.		7	21	0,3
- Planificación y Contorno		72	21	3,4
- Máscaras Inmovilizadoras		75	21	3,6
- Simulador TEM (Tomografía Espiral Computarizada)		165	21	7,9
Irradiación	Unidades			
- Plaquetas		178	21	8,5
- Glóbulos Rojos		69	21	3,3

- **Synergy Infinity:** Lunes a Viernes, turno: mañana.

- **Synergy Full:** Lunes a Viernes, turnos: mañana y tarde.

- **Synergy Platform:** Lunes a Viernes, turnos: mañana y tarde.

- **Equinox I, II y III:** Lunes a Domingo, turnos: mañana, tarde y noche.

- **Verificación:** Revelador Inoperativo



III.- INDICADORES DE PROCEDIMIENTOS Y APLICACIONES

AGOSTO - 2015

MEDICINA	Unidad de Medida	Cantidad	Días Atendidos	Promedio
Procedimientos Especiales	Procedimiento	435	21	20,7
- Médula Ósea		228	21	10,9
- Punción Lumbar		143	21	6,8
- Biopsia de Hueso		64	21	3,0
- Grupo de Edad		435	21	20,7
10 - 14 años		2	1	2,0
15 - 19 años		77	21	3,7
20 - 34 años		123	21	5,9
35 - 44 años		70	20	3,5
45 - 64 años		101	21	4,8
≥ de 65 años		62	19	3,3
Quimioterapia	Aplicaciones	3 609	30	120,3
- Infusión		3 609		120,3
- Grupo de Edad		3 609	30	120,3
10 - 14 años		8	8	1,0
16 - 19 años		177	30	5,9
20 - 34 años		449	30	15,0
35 - 44 años		651	30	21,7
45 - 64 años		1 740	30	58,0
≥ de 65 años		584	30	19,5
PEDIATRIA		Cantidad		Promedio
Procedimientos Especiales	Procedimiento	551	21	26,2
- Médula Ósea		184	21	8,8
- Punción Lumbar		366	21	17,4
- Biopsia de Hueso		1	1	1,0
- Grupo de Edad		551	21	26,2
00 - 04 años		175	21	8,3
05 - 09 años		213	21	10,1
10 - 14 años		146	21	7,0
≥ de 15 años		17	11	1,5
Quimioterapia	Aplicaciones	1296	31	41,8
- Bolo		303	31	9,8
- Infusión		849	31	27,4
- Infusión-Bolo		144	31	4,6
- Grupo de Edad		1 296	31	41,8
00 - 04 años		478	31	15,4
05 - 09 años		429	31	13,8
10 - 14 años		359	31	11,6
≥ de 15 años		30	19	1,6



III.- OTROS INDICADORES DE ATENCIONES

AGOSTO - 2015

DEPARTAMENTO DE ATENCION DE SERVICIOS AL PACIENTE	Atenciones	Total	Días Atendidos	Promedio
NUTRICION		497	-	-
- Según Departamentos Médicos de Origen	Atenciones	497	26	19,1
- Abdomen		204		
- Cabeza y Cuello		43		
- Ginecología		58		
- Mamas y Tejidos Blandos		105		
- Ortopedia Oncológica		3		
- Medicina		27		
- Neurocirugía		12		
- Pediatría		7		
- Tórax		10		
- Urología		28		
- Según Tipo de Tratamiento	Atenciones	497	26	19,1
- Cirugía		63		
- Paliativo		9		
- Quimioterapia		107		
- Radioterapia		12		
- Otros		306		
- Según Diagnóstico Nutricional	Atenciones	497	26	19,1
- Desnutrición		117		
- Normal		184		
- Obesidad		89		
- Sobrepeso		107		
ESPECIALIDADES MEDICAS	TIPOS	Ambulatorio	Hospitalizado	TOTAL
REHABILITACION FISICA	TOTAL	559	369	928
- Fisioterapia en alteraciones músculo-esqueléticas	Procedimiento	182	57	239
- Algias		73	0	73
- Amputados		19	16	35
- Desacondicionamiento físico		10	33	43
- Disfunción urogenital		9	0	9
- Linfedemas		1	0	1
- Resecciones		70	8	78
- Fisioterapia en alteraciones neurológicas	Procedimiento	82	49	131
- Lesiones centrales		30	38	68
- Lesiones medulares		35	10	45
- Lesiones periféricas		17	1	18
- Fisioterapia en linfedemas de miembro	Procedimiento	34	0	34
- Linfedemas		34	0	34
- Fisioterapia en mamas	Procedimiento	199	31	230
- Cirugía mamaria		127	31	158
- Linfedemas		72	0	72
- Fisioterapia respiratoria	Procedimiento	62	232	294
- Fis.respiratoria		62	232	294

IV.- INDICADORES DE LABORATORIO
AGOSTO - 2015
1.- INDICADORES DE LABORATORIO POR DEPARTAMENTOS MEDICOS

INDICADORES	Consulta Externa		Hospitalización		Total
	Ordenes	Pruebas Realizadas	Ordenes	Pruebas Realizadas	Pruebas Realizadas
Unidad de Medida	Ordenes ----- Nº Cons.Ext.	Prueb.Realiz ----- Nº Ordenes	Nº Ordenes ----- Nº Egresos	Nº Prueb.Realiz ----- Nº Ordenes	Nº Prueb.Realiz ----- Nº Ordenes
TOTAL	0,95	4,94	12,13	6,64	5,42
DIRECCION DE CIRUGIA Y MEDICINA	1,10	4,96	11,00	6,87	5,50
DIRECCION DE CIRUGIA	0,65	4,36	4,10	4,84	4,49
ABDOMEN	1,60	5,18	4,11	5,35	5,21
CABEZA Y CUELLO	0,51	4,56	2,84	4,96	4,66
CIRUGIA PLASTICA Y RECONSTRUCTI	0,07	5,67	0,00	(-)	5,67
ORTOPEDIA ONCOLOGICA	0,40	4,76	2,76	6,13	5,15
GINECOLOGÍA	0,43	4,44	5,65	4,57	4,49
NEUROCIRUGIA	0,61	3,62	4,60	4,78	4,01
MAMAS Y TEJIDOS BLANDOS	0,44	4,63	1,66	4,54	4,61
TÓRAX	0,69	4,14	6,21	4,31	4,21
UROLOGÍA	1,01	3,40	5,81	4,99	3,80
DIRECCION DE MEDICINA	1,43	5,17	22,60	7,49	5,83
ONCOLOGIA MEDICA	2,37	5,26	25,62	7,35	5,90
ONCOLOGIA PEDIATRICA	2,69	5,81	15,03	8,07	6,55
ESPECIALIDADES MEDICAS	0,42	3,66	(#)	(-)	3,66
EMERGENCIA	(-)	5,50	0,00	(-)	5,50
DIRECCION DE RADIOTERAPIA	0,38	4,93	(#)	6,38	4,95
RADIOTERAPIA	0,37	5,03	(#)	6,38	5,05
MEDICINA NUCLEAR	0,60	3,64	(#)	(-)	3,64
CENTRO DE PREVENCION	0,09	2,55	(#)	(-)	2,55
CENTRO DE PREVENCION	0,09	2,55	(#)	(-)	2,55
SERVICIO BAJO TARIFARIO DIFEREN	0,00	(-)	(#)	4,79	4,79
CIRUGIA S.B.T.D.	0,00	(-)	(#)	5,19	5,19
MEDICINA S.B.T.D.	0,00	(-)	(#)	4,63	4,63
OTROS SERVICIOS	1,53	4,83	(#)	3,18	4,46
BANCO DE SANGRE	(&)	6,82	(#)	(-)	6,82
HEMATOLOGIA CLINICA	0,40	4,07	(#)	(-)	4,07
GENETICA MEDICA	0,25	2,32	(#)	(-)	2,32
PATOLOGIA CLINICA	(&)	2,21	(#)	1,28	1,94
PATOLOGIA	(&)	7,01	(#)	6,50	7,01
UNIDAD DE CUIDADOS INTENSIVOS	(&)	(-)	(#)	3,54	3,54
SOPORTE NUTRICIONAL	0,02	7,00	(#)	(-)	7,00
OTROS (!)	0,96	2,27	(#)	2,94	2,34

(!) Incluye en Otros : UCI , Anestesia , Cirugía menor-Endoscopia

(&) No prestan servicio de consulta externa

(#) No prestan servicio de hospitalización (no tienen egresos)

(-) Las Ordenes corresponde a cada especialidad

2.- INDICADORES DE LABORATORIO POR AREA

INDICADORES	Cons.Externa	Hospitalización	Total
	Prueb/Orden	Prueb/Orden	Prueb/Orden
Unidad de Medida	Prueb.Realiz ----- Ordenes	Prueb.Realiz ----- Ordenes	Prueb.Realiz ----- Ordenes
TOTAL	4,94	6,64	5,42
HEMATOLOGIA ESPECIAL	1,00	1,00	1,00
HEMATOLOGIA	7,25	8,28	7,55
BIOQUIMICA	5,18	8,32	6,09
MICROBIOLOGIA	1,59	1,72	1,65
INMUNOLOGIA	2,41	3,43	2,51

INDICADORES	Consulta Externa		Hospitalización		Total	
	Ordenes %	Pruebas Realiz %	Ordenes %	Pruebas Realiz %	Ordenes %	Pruebas Realiz %
TOTAL	71,5%	65,1%	28,5%	34,9%	100,0%	100,0%
HEMATOLOGIA ESPECIAL	76,0%	76,0%	24,0%	24,0%	2,6%	0,5%
HEMATOLOGIA	70,4%	67,5%	29,6%	32,5%	33,0%	45,9%
BIOQUIMICA	71,0%	60,4%	29,0%	39,6%	38,8%	43,6%
MICROBIOLOGIA	52,1%	50,0%	47,9%	50,0%	11,6%	3,5%
INMUNOLOGIA	90,4%	86,8%	9,6%	13,2%	14,1%	6,5%

**3.- BASE DE DATOS - LABORATORIO**
AGOSTO - 2015

Departamentos y/o Servicios Médicos	Consulta Externa		Hospitalización		TOTAL		Consulta Externa	Egresos
	Nº Ordenes	Nº Pruebas Realizadas	Nº Ordenes	Nº Pruebas Realizadas	Nº Ordenes	Nº Pruebas Realizadas		
TOTAL	29 730	146 862	11 866	78 751	41 596	225 613	31 246	978
DIRECCION DE CIRUGIA Y MEDICINA	27 587	136 957	10 762	73 921	38 349	210 878	25 077	978
DIRECCION DE CIRUGIA	6 927	30 231	2 513	12 152	9 440	42 383	10 634	613
ABDOMEN	1 593	8 249	358	1 916	1 951	10 165	993	87
CABEZA Y CUELLO	924	4 209	315	1 562	1 239	5 771	1 801	111
CIRUGIA PLASTICA Y RECONSTRUCTIVA	21	119	0	0	21	119	282	3
ORTOPEDIA ONCOLOGICA	115	547	47	288	162	835	290	17
GINECOLOGÍA	1 188	5 272	689	3 148	1 877	8 420	2 785	122
NEUROCIRUGIA	272	985	138	659	410	1 644	449	30
MAMAS Y TEJIDOS BLANDOS	831	3 849	184	835	1 015	4 684	1 909	111
TÓRAX	346	1 432	236	1 018	582	2 450	502	38
UROLOGÍA	1 637	5 569	546	2 726	2 183	8 295	1 623	94
DIRECCION DE MEDICINA	20 660	106 726	8 249	61 769	28 909	168 495	14 443	365
ONCOLOGIA MEDICA	15 129	79 524	6 686	49 163	21 815	128 687	6 371	261
ONCOLOGIA PEDIATRICA	3 214	18 687	1 563	12 606	4 777	31 293	1 197	104
ESPECIALIDADES MEDICAS	2 301	8 427	0	0	2 301	8 427	5 443	0
EMERGENCIA	16	88	0	0	16	88	1 432	0
DIRECCION DE RADIOTERAPIA	881	4 344	13	83	894	4 427	2 321	0
RADIOTERAPIA	820	4 122	13	83	833	4 205	2 219	0
MEDICINA NUCLEAR	61	222	0	0	61	222	102	-
CENTRO DE PREVENCIÓN	232	591	0	0	232	591	2 506	-
CENTRO DE PREVENCIÓN	232	591	0	0	232	591	2 506	-
SERVICIO BAJO TARIFARIO DIFERENCIADO	0	0	795	3 806	795	3 806	668	-
CIRUGIA S.B.T.D.	0	0	221	1 147	221	1 147	359	-
MEDICINA S.B.T.D.	0	0	574	2 659	574	2 659	309	-
OTROS SERVICIOS	1 030	4 970	296	941	1 326	5 911	674	-
BANCO DE SANGRE	204	1 392	0	0	204	1 392	0	-
HEMATOLOGIA CLINICA	73	297	0	0	73	297	182	-
GENETICA MEDICA	19	44	0	0	19	44	76	-
PATOLOGIA CLINICA	107	236	43	55	150	291	0	-
PATOLOGIA	331	2 321	4	26	335	2 347	0	-
UNIDAD DE CUIDADOS INTENSIVOS	0	0	213	754	213	754	0	-
SOPORTE NUTRICIONAL	2	14	0	0	2	14	110	-
OTROS (!)	294	666	36	106	330	772	306	-

A partir del mes de Noviembre 2010, el número de pruebas realizadas en laboratorio se contabilizan por tipo de examen, no grupal

Área de Laboratorio	Consulta Externa		Hospitalización		TOTAL	
	Nº Ordenes	Nº Pruebas Realizadas	Nº Ordenes	Nº Pruebas Realizadas	Nº Ordenes	Nº Pruebas Realizadas
TOTAL	29 730	146 862	11 866	78 751	41 596	225 613
HEMATOLOGIA ESPECIAL	811	811	256	256	1 067	1 067
HEMATOLOGIA	9 646	69 916	4 063	33 642	13 709	103 558
BIOQUIMICA	11 470	59 400	4 678	38 942	16 148	98 342
MICROBIOLOGIA	2 505	3 980	2 305	3 976	4 810	7 956
INMUNOLOGIA	5 298	12 755	564	1 935	5 862	14 690

Área de Laboratorio	Emergencia *	
	Nº Ordenes	Nº Pruebas Realizadas
TOTAL	16	88
HEMATOLOGIA ESPECIAL	0	0
HEMATOLOGIA	5	43
BIOQUIMICA	11	45
MICROBIOLOGIA	0	0
INMUNOLOGIA	0	0

* Incluido en los totales de Laboratorio

**5.- PRUEBAS REALIZADAS EN LABORATORIO**

AGOSTO - 2015

1.- PRUEBAS REALIZADAS SEGÚN TIPO DE EXAMEN						
Pruebas Realizadas	Hemat Especial	Hemat	Bioq	Microb	Inmuno	TOTAL
TOTAL	1 067	103 558	98 342	7 956	14 690	225 613
Acido Urico			2 082			2 082
AFP					376	376
Acido Urico en orina 24			5			5
Aga (Gases en sangre)			1 084			1 084
Aglutinaciones simples					3	3
Albumina Suero			5 496			5 496
Amilasa			290			290
Anaerobios				4		4
Anti Tiroglobulina					138	138
Bacilos copia: BK (ZIEHL)				1 101		1 101
Beta 2 microglobulina					446	446
Bilirrubina total			4 387			4 387
Bilirrubina directa			4 387			4 387
CA 125					318	318
CA 15 - 3					882	882
CA 19 - 9					347	347
CEA					696	696
Cadenas Libres					27	27
Calcio en Orina 24 h			9			9
Calcio Iónico			2 893			2 893
Calcio Sérico Total			129			129
Carbamazepina Sérica			1			1
Celulas Progenitoras HPC		26				26
Ciclosporina					14	14
Citomegalovirus IgG , Antic.					34	34
Citomegalovirus IgM , Antic.					34	34
Citomorfoloía: Médula Ósea	439					439
Citomorfoloía: Médula Ósea (AMO + IMPRONTA)	1					1
Citoquímica: Linfo/Leucemia.Crónica	41					41
Cloro			4 775			4 775
Cloro Orina 24 Horas			24			24
Clostridium Difficile				33		33
Colesterol (HDL)			373			373
Colesterol (LDL)			371			371
Colesterol (VLDL)			283			283
Colesterol Total			535			535
Constantes Corpusculares		12 447				12 447
Coprocultivo				69		69
CPK - MB			24			24
Creatinina			10 612			10 612
Creatinina Fosfoquinasa (CPK)			55			55
Cultivos de Secreción Anal				51		51
Cultivos de Secreción Nasal				52		52
Cultivos de Secreción Orica				1		1
Cultivos de Secreción Oral				2		2
Cultivo de BK Automatizado				292		292
Criptococo				55		55
CYFRA 21-1					77	77
Detección de Virus IFD Directa				44		44
Detección de Virus IFD Influenza				28		28
Depuración Creatinina			268			268
Deshidrogenasa Láctica (DHL)			5 469			5 469
Difenilhidantoina (DPH)			5			5
Dimero D. Cuantitativo		2 140				2 140
Dosaje de Inmunoglobulina IGA					41	41
Dosaje de Inmunoglobulina IGG					65	65
Dosaje de Inmunoglobulina IGM					24	24
Dosaje de Metrotexate			121			121
Epstein Barr EA IgG					25	25
Epstein Barr EBNA IgG					26	26
Epstein Barr Virus (VCA) IgG, Antic.					33	33

**5.- PRUEBAS REALIZADAS EN LABORATORIO****AGOSTO - 2015**

1.- PRUEBAS REALIZADAS SEGÚN TIPO DE EXAMEN						
Pruebas Realizadas	Hemat Especial	Hemat	Bioq	Microb	Inmuno	TOTAL
Espstein Barr Virus (BLOT) IGM					34	34
Estradiol					68	68
Examen Directo Tinta China				15		15
Examen Microscopio de Heces				82		82
Factor reumatoideo					3	3
Fenobarbital (FB)			1			1
Fenómeno L. E.					1	1
Fibrinógeno		2 356				2 356
FSH					77	77
Frotis de Sangre Periférica		12 449				12 449
Fosfatasa Alcalina			4 551			4 551
Fósforo			2 642			2 642
Fósforo en orina 24 h.			6			6
Gammaglutamil Transferasa			4 257			4 257
Glucosa			4 486			4 486
Glucosa LCR			562			562
Glucosa Líquidos			50			50
Glucosa : Test de Tolerancia (2h)			8			8
Gram				437		437
Hemocultivo x (3)				1 207		1 207
Hemoglobina Glicosilada			187			187
Hemoglobina		13 188				13 188
Hematocrito		13 187				13 187
Hepatitis A: IgM (Anti HAV-IgM)					62	62
Hepatitis A: Total (Anti HAV-Total)					159	159
Hepatitis B: Ag. de superficie austral					1 701	1 701
Hepatitis B: Ac. Antiaustralia (AcHBs)					257	257
Hepatitis B: Ac. Anticore IgM (AcHBc IgM)					158	158
Hepatitis B: Ac. Anticore Total (AcHBe)					514	514
Hepatitis B: Ag. Epsilon (AgHBe)					113	113
Hepatitis B: Ac. Antiepsilon (AcHBe)					116	116
Hepatitis C: (Anti HCV)					772	772
Herpes Virus 1 IgG					37	37
Herpes Virus 2 IgG					38	38
Herpes Virus 1 IgM					42	42
Herpes Virus 2 IgM					38	38
HGC					301	301
Hongos				677		677
HIV 1-2, Antic.					1 597	1 597
HTLV-1-2, Antic.					845	845
Inmunofijación (orina/líquidos)					35	35
Inmunofijación (suero)					38	38
Investig. Coccidias				132		132
Investigación de Acaros				5		5
Investigación de Pneumocystis Jiroveci				1		1
Investig. Strongyloides (método)				169		169
Líquidos o Secreciones (Gram, koh)				385		385
LH					66	66
Magnesio			2 682			2 682
Magnesio en orina 24 horas			3			3
Mioglobina			6			6
Mielocultivo				9		9
Mycobacterium y Sensibilidad Rifam				34		34
Orina : Examen Completo				743		743
Orina : Sedimento		8		308		316
Ph. Heces				82		82
Parasitológico x 3				378		378
Parvovirus IgG					30	30
Parvovirus IgM					29	29
Potasio			5 037			5 037
Potasio orina 24 horas			24			24

**5.- PRUEBAS REALIZADAS EN LABORATORIO**

AGOSTO - 2015

1.- PRUEBAS REALIZADAS SEGÚN TIPO DE EXAMEN						
Pruebas Realizadas	Hemat Especial	Hemat	Bioq	Microb	Inmuno	TOTAL
Proteína C Reactiva					174	174
Proteínas LCR			562			562
Proteínas Líquidos			50			50
Proteínas Totales Suero			5 497			5 497
Proteinuria en orina 24 horas			85			85
Proteinograma Electroforético (Suero)					44	44
Proteinograma Electroforético (Orina/LCR)					48	48
Prueba de Galactomanano				448		448
PSA - Libre					63	63
PSA -Total					646	646
Reacción Inflamatoria en Heces				91		91
Recuento Celular y Diferencial de LCR	564	1				565
Recuento Celular de Otros Líquidos	22	5				27
Recuento de Glóbulos Rojos		12 448				12 448
Recuento de Leucocitos		12 478				12 478
Recuento de Plaquetas		12 586				12 586
Recuento de Reticulocitos		11				11
Reserva Alcalina (CO2)			2			2
Rubeolla IgG					26	26
Rubeolla IgM					26	26
Sangre Oculta en Heces (INM)				69		69
Set Virus Respiratorio IGM					1	1
Sífilis: Serología					72	72
Sífilis Confirmatorio					36	36
Sífilis Tamizaje - Cualitativa					1 508	1 508
Sustancia Reductora				82		82
Sodio			5 020			5 020
Sodio orina 24 horas			24			24
T 3					59	59
T 4 Libre					392	392
TG					208	208
TSH					474	474
Tacrolimus					11	11
Test Graham (Oxiurus)				3		3
Testosterona					20	20
Tiempo Sangría (TS)		4				4
Tiempo Parcial Tromboplastina		3 534				3 534
Tiempo Protombina (TP)		4 241				4 241
Tiempo Trombina (TT)		2 272				2 272
Toxoplasma IgG, Antic.					32	32
Toxoplasma IgM, Antic.					31	31
Transaminasa (TGO)			6 826			6 826
Transaminasa (TGP)			6 806			6 806
Triglicéridos			507			507
Trypanozona Cruzí Antic.					32	32
Troponina T.			19			19
Tromboelastografía Rápida		3				3
Tromboelastografía Simple		3				3
Urea			4 705			4 705
Urea en Orina			59			59
Urocultivo y Antibiograma				867		867
Varicela IgG					25	25
Varicela IgM					25	25
Velocidad de Sedimentac. Globular		171				171

**V.- INDICADORES DE RADIODIAGNÓSTICO**
AGOSTO - 2015

1.- EXAMENES POR MEDICOS	VALIDADOS		SUPERVISADOS	
	Nº	%	Nº	%
TOTAL	13 794	100,0	13 794	100,0
Médicos Staff	3 098	22,5	13 794	100,0
- Huayanay Santos Jorge	261	8,4	938	6,8
- Rodríguez Lira Alejandro	120	3,9	1 086	7,9
- Rodríguez Lira José	3	0,1	210	1,5
- Fariás Mejía Cilia Ilya	108	3,5	364	2,6
- Mendoza Pantoja Ignacio	34	1,1	334	2,4
- Flores Alvaro Raymundo	15	0,5	4 770	34,6
- Moreno Navarro Percy	171	5,5	564	4,1
- Navarro Romero Tito	101	3,3	465	3,4
- Huaripata Atalaya Pedro	12	0,4	104	0,8
- Sernaqué Quintana Raymundo	314	10,1	448	3,2
- Malca Salazar Carlos	75	2,4	313	2,3
- Ames Caro Romy	1	0,0	4	0,0
- Angulo Carvallo Natali	182	5,9	807	5,9
- Mendoza León Víctor	60	1,9	132	1,0
- Orihuela Ninahuamán Shirley	415	13,4	1 119	8,1
- Bayona Huamán Esmeralda	592	19,1	922	29,8
- Velásquez Gonzales Daniel	0	0,0	12	0,4
- Rios Lau Miguel	241	1,7	503	16,2
- Torres Maza Yanet	393	2,8	699	22,6
Médicos Residentes	10 696	77,5	-	-
- Salcedo Miranda Cristhian	514	3,7	-	-
- Avila Zavala Pamela Lizeth	1	0,0	-	-
- Becerra Alvarez Gustavo	1	0,0	-	-
- Velásquez Zarate José	714	5,2	-	-
- Velezmoro Díaz Vanessa	689	5,0	-	-
- Zenteno Lazo Jhony	795	5,8	-	-
- Moreno Pérez Vanessa	570	4,1	-	-
- Flores Sarmiento Yannet	3 044	22,1	-	-
- Cheng Zárate Lester Fabián	926	6,7	-	-
- López Aguilar Juan Manuel	844	6,1	-	-
- Huapaya Torres Janice	389	2,8	-	-
- Maticorena Balvin Mónica Manuela	800	5,8	-	-
- Mauricio Aguilar Jaqueline del Rosario	864	6,3	-	-
- Vegas Calle Danny Jackelyn	500	3,6	-	-
- Zeña Porras Segundo Alfredo	45	0,3	-	-

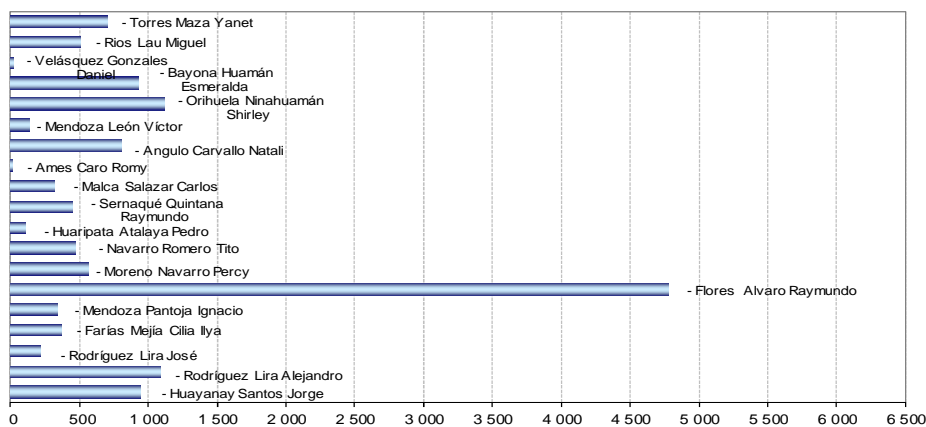
Total de Exámenes Supervisados Según Médico Staff

**V.- INDICADORES DE RADIODIAGNOSTICO****AGOSTO - 2015****2.- EXAMENES REALIZADOS**

EXAMENES REALIZADOS	TOTAL	%
TOTAL	13 794	100,0%
ZONA DE LA RADIOGRAFIA	4 970	36,0%
Tórax frontal (1)	2 599	52,3%
Tórax portátil	652	13,1%
Mamografía bilateral (4)	617	12,4%
Tórax frontal y perfil (2)	371	7,5%
Mamografía unilateral (2)	150	3,0%
Abdomen simple de cubito y de pie (2)	73	1,5%
Informe de radiografías de la calle (mamografías)	65	1,3%
Control de catéter	56	1,1%
Drenaje percutáneo	30	0,6%
Pelvis (1)	28	0,6%
Nefrostomía percutánea	26	0,5%
Columna lumbosacra frente y perfil (2)	25	0,5%
Rodilla c/lado (2)	20	0,4%
Esófago (4)	19	0,4%
Estomago y duodeno c/doble contraste	16	0,3%
Muslo fémur (2)	15	0,3%
Survey óseo (7)	15	0,3%
Abdomen simple de cubito (1)	13	0,3%
Hombro	12	0,2%
Pierna c/lado(2)	12	0,2%
Colon a doble contraste (7)	11	0,2%
Columna dorsal frente y perfil (2)	9	0,2%
Pie c/lado (2)	9	0,2%
Tobillo c/lado (2)	9	0,2%
Articulación coxofemoral unilateral / bilateral	8	0,2%
Pielografía ascendente (uretrografía)	8	0,2%
Recambio de catéter	8	0,2%
Brazo y húmero (2)	7	0,1%
Control de anastomosis	7	0,1%
Tránsito intestinal (4 ó 5)	7	0,1%
Columna cervical frente/perfil (2)	6	0,1%
Simulación región	6	0,1%
Colangiografía transduodenal	5	0,1%
Mamografía + localización + control pieza operatoria	5	0,1%
Codo (2)	4	0,1%
Colangiografía transparietohep	4	0,1%
Cráneo frontal y perfil (2)	4	0,1%
Embolizaciones arteriales	4	0,1%
Fistulografía	4	0,1%
Mamografía por esterotaxia	4	0,1%
Muñeca c/lado (1) (2)	4	0,1%
Costilla c/lado (2)	3	0,1%
Mano c/lado (2)	3	0,1%
Columna cervical frente/perfil y oblicua (4)	2	0,0%
Mamografía de comprensión y/o magnificación	2	0,0%
Antebrazo c/lado (2)	1	0,0%
Articulación sacro ilíaca (3)	1	0,0%
Cistografía (4)	1	0,0%
Clavícula c/lado (1)	1	0,0%
Colocación sonda naso yeyunal	1	0,0%
Columna cervical funcional (4)	1	0,0%
Cráneo frente perfil y base (3)	1	0,0%
Dilatación de conductos con balón	1	0,0%
Enterografía con contraste	1	0,0%
Flebografía segmentaria o visc.región	1	0,0%
Maxilar inferior (3)	1	0,0%
Senos paranasales (3)	1	0,0%
Uretrografía retrograda (4)	1	0,0%

**V.- INDICADORES DE RADIODIAGNOSTICO****JULIO - 2015****2.- EXAMENES REALIZADOS**

EXAMENES REALIZADOS	TOTAL	%
DOPPLER	124	0,9%
Doppler venoso periférico miembro superior e inferior	90	1,8%
Doppler arterial miembro inferior y superior	25	0,5%
Doppler carotideo y yugular	5	0,1%
Doppler color órgano	3	0,1%
Doppler color vasos intra abdominal	1	0,0%
TOMOGRAFIA AXIAL COMPUTARIZADA (TAC)	400	2,9%
Informe de la calle	174	43,5%
Tórax de alta resolución	102	25,5%
Biopsia guiada por TAC	49	12,3%
Dinámico de hígado - páncreas	43	10,8%
Urotomografía (UROTEM) s/c	11	2,8%
Abdomen y pelvis	7	1,8%
Tórax	5	1,3%
Angiotomografía trombo embolismo pulmón	2	0,5%
Angiotomografía periférico	2	0,5%
Tejido blando del cuello	2	0,5%
Cerebro c/c	1	0,3%
Macizo facial	1	0,3%
Senos paranasales (3)	1	0,3%
TOMOGRAFIA ESPIRAL MULTICORTE (TEM)	3 957	28,7%
Abdomen completo con contraste	1 640	410,0%
Torax con contraste	1 167	291,8%
Cerebro con contraste	337	84,3%
Cuello con contraste	156	39,0%
Torax sin contraste	148	37,0%
Macizo facial con contraste	126	31,5%
Senos paranasales con contraste	102	25,5%
Cerebro sin contraste	70	17,5%
Abdomen completo sin contraste	44	11,0%
Senos paranasales sin contraste	26	6,5%
Orbita con contraste	16	4,0%
Abdomen superior con contraste	12	3,0%
Columna cervical con contraste	10	2,5%
Columna dorsal con contraste	10	2,5%
Abdomen inferior con contraste	9	2,3%
Pelvis sin contraste	8	2,0%
Columna lumbosacra con contraste	7	1,8%
Muslo con contraste	7	1,8%
Angio cerebral	6	1,5%
Angio de torax no coronaria	6	1,5%
Abdomen superior sin contraste	5	1,3%
Orbita sin contraste	5	1,3%
Angiotem extremidades inferiores	4	1,0%
Hombro con contraste	3	0,8%
Macizo facial sin contraste	3	0,8%
Pie con contraste	3	0,8%
Rodilla con contraste	3	0,8%
Angio aorta abdominal	2	0,5%
Angiotem de extremidad superior con contraste	2	0,5%
Brazo con contraste	2	0,5%
Cuello sin contraste	2	0,5%
Fibrobroncoscopia	2	0,5%
Hombro sin contraste	2	0,5%
Oído con contraste	2	0,5%
Oído sin contraste	2	0,5%
Pierna con contraste	2	0,5%
Abdomen inferior sin contraste	1	0,3%
Antebrazo con contraste	1	0,3%
Pie sin contraste	1	0,3%
Rodilla sin contraste	1	0,3%
Silla turca con contraste	1	0,3%
Silla turca sin contraste	1	0,3%

**V.- INDICADORES DE RADIODIAGNOSTICO****AGOSTO - 2015****2.- EXAMENES REALIZADOS**

EXAMENES REALIZADOS	TOTAL	%
ECOGRAFIA	3 888	28,2%
Abdominal pélvica o completa	1 676	419,0%
Mama	887	221,8%
Transvaginal	432	108,0%
Partes blandas	414	103,5%
Tiroides	107	26,8%
Biopsia de partes blandas	72	18,0%
Eco. + Localización	51	12,8%
Tórax / derrame y masa	48	12,0%
Testicular	41	10,3%
Abdominal superior	37	9,3%
Biopsia masa intra abdominal	29	7,3%
Biopsia de mama	28	7,0%
Biopsia de tiroides	24	6,0%
Biopsia prostática transrectal	21	5,3%
Transrectal (prostata)	8	2,0%
Pélvica	7	1,8%
Obstétrica I, II, Y III trimestre	3	0,8%
Biopsia dirigida por fluoroscopia	2	0,5%
Hombros y articulaciones	1	0,3%
RESONANCIA MAGNETICA	455	3,3%
Encéfalo	111	24,4%
Informe de placas de la calle	70	15,4%
Abdomen inferior con contraste	43	9,5%
Columna total	30	6,6%
Abdomen superior con contraste	27	5,9%
Abdomen superior	16	3,5%
Abdomen inferior sin contraste	14	3,1%
Columna lumbo sacro con contraste	13	2,9%
Macizo facial sin contraste	12	2,6%
Cuello (laringe) sin contraste	9	2,0%
Bilateral de mamas	8	1,8%
Colangiografía con contraste	8	1,8%
Columna dorsal con contraste	8	1,8%
Pared torácica con contraste	7	1,5%
Columna cervical con contraste	6	1,3%
Columna lumbo sacra sin contraste	5	1,1%
Cuerpo entero	5	1,1%
Espectroscopia	5	1,1%
Muslo sin contraste	5	1,1%
Pared torácica sin contraste	4	0,9%
Articulación coxo femoral	3	0,7%
Estudios cinematicos col.cervical	3	0,7%
Hombro con contraste	3	0,7%
Mama con contraste	3	0,7%
Mediastino sin contraste	3	0,7%
Rodilla con contraste	3	0,7%
Angiografía de miembros inferiores	2	0,4%
Articulación hombro sin contraste	2	0,4%
Articulación mano sin contraste	2	0,4%
Articulación rodilla sin contraste	2	0,4%
Encéfalo/angiografía	2	0,4%
Muslo con contraste	2	0,4%
Orbitas (nervios ópticos) sin contraste	2	0,4%
Región selar y paraselar (hipófisis)	2	0,4%
Unilateral de mamas	2	0,4%
Angiografía de miembros superiores	1	0,2%
Angiografía vasos torácicos	1	0,2%
Brazo sin contraste	1	0,2%
Brazo con contraste	1	0,2%
Hipofisis sin contraste	1	0,2%
Mediastino con contraste	1	0,2%
Oídos (cocleas) sin contraste	1	0,2%
Orbita con contraste	1	0,2%
Otras angiografías	1	0,2%
Plexo braquial con contraste	1	0,2%
Pie con contraste	1	0,2%
Pierna con contraste	1	0,2%
Tractografía	1	0,2%

V.- INDICADORES DE RADIODIAGNÓSTICO
AGOSTO - 2015

3.- EXAMENES REALIZADOS SEGÚN CONDICION SOCIO-ECONOMICA

CONDICION	MASCULINO	FEMENINO	DESCONOCIDO	TOTAL	%
TOTAL	3 884	9 856	54	13 794	100,00%
Hospitalar	253	991	24	1 268	9,2%
S.I.S.	3 207	7 551	0	10 758	78,0%
EsSalud	336	1 047	1	1 384	10,0%
El Servicio	77	194	29	300	2,2%
Social	11	73	0	84	0,6%

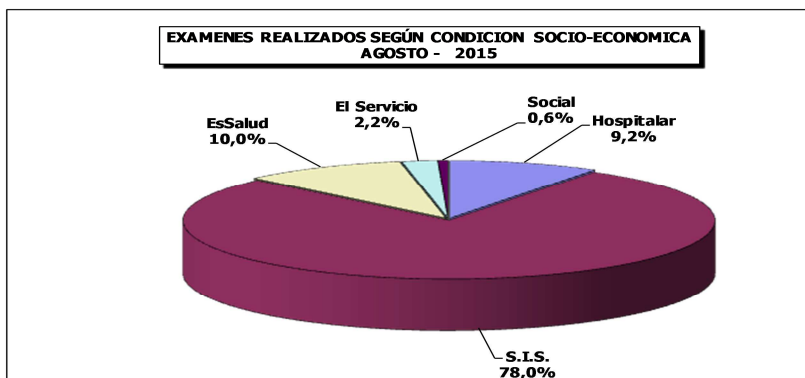

V.- INDICADORES DE RADIODIAGNÓSTICO
ENERO A AGOSTO - 2015
4.- EXAMENES REALIZADOS SEGÚN CONDICION SOCIO ECONOMICA

CLASIFICACION	Hospitalar	EsSalud	SBTD	S.I.S.	Social	Total
TOTAL	11 228	11 157	2 171	78 624	830	104 010
Ene	1 570	1 359	272	8 143	116	11 460
Feb	1 331	1 395	233	9 529	112	12 600
Mar	1 625	1 521	246	10 408	111	13 911
Abr	1 345	1 316	272	9 586	110	12 629
May	1 394	1 415	230	9 837	124	13 000
Junio	1 319	1 252	285	9 062	96	12 014
Julio	1 376	1 515	333	11 301	77	14 602
Agosto	1 268	1 384	300	10 758	84	13 794

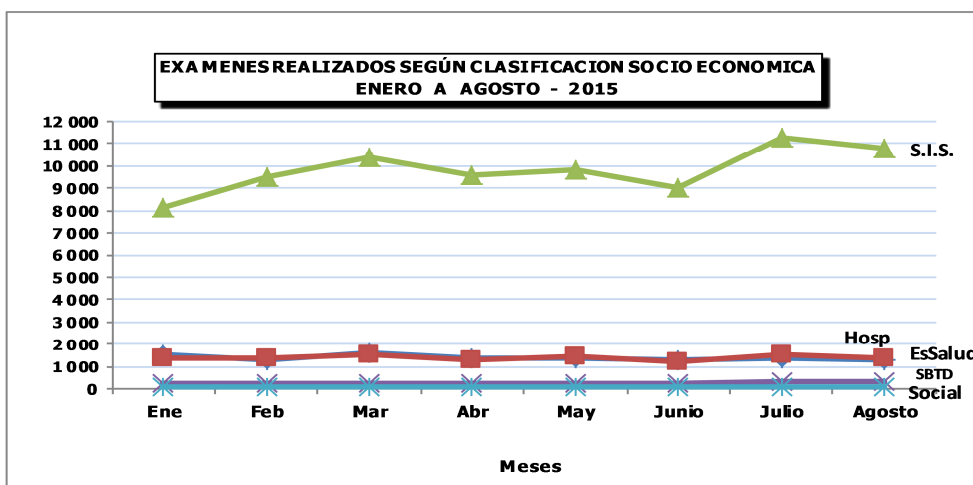

V.- INDICADORES DE RADIODIAGNÓSTICO

AGOSTO - 2015

EXAMENES REALIZADOS SEGÚN CONDICION SOCIO ECONOMICA

TIPOS DE EXAMENES	Hospitalar	EsSalud	SBTD	S.I.S.	Social	Total	%
TOTAL	1 268	1 384	300	10 758	84	13 794	100,0
Radiografías	465	512	106	3 848	39	4 970	36,0
Tomografía Axial Computarizada	26	46	8	339	2	421	3,1
Tomografía Espiral Multicorte	198	239	77	3 431	12	3 957	28,7
Ecografías	525	553	96	2 666	27	3 867	28,0
Resonancia Magnética	47	26	6	372	4	455	3,3
Doppler	7	8	7	102	0	124	0,9

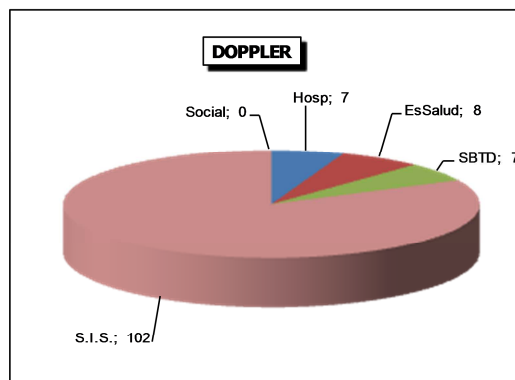
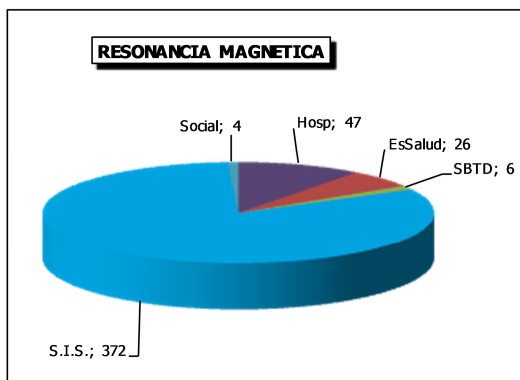
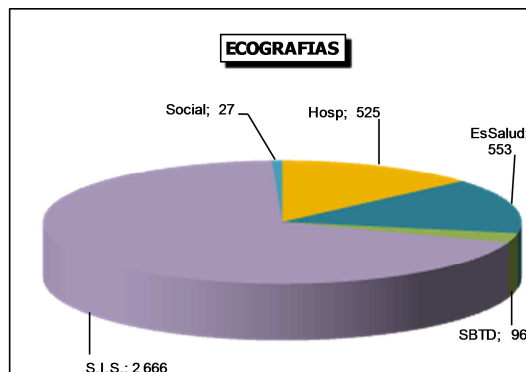
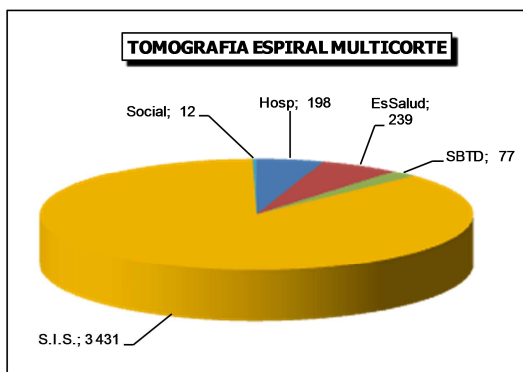
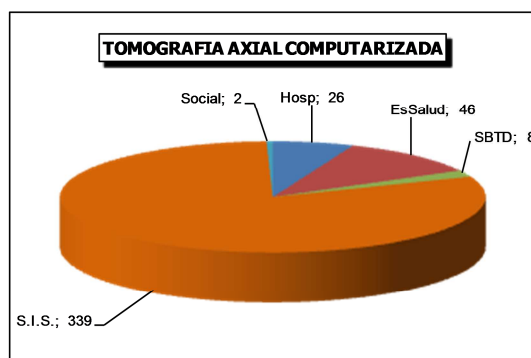
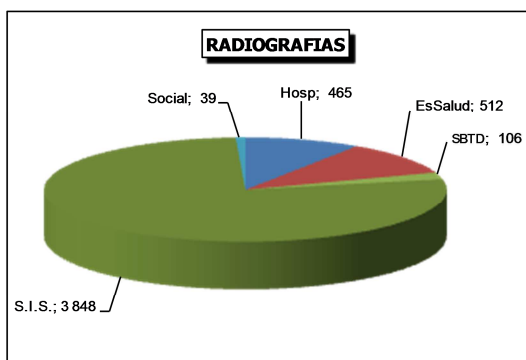

V.- INDICADORES DE RADIODIAGNÓSTICO
AGOSTO - 2015
5.- EXAMENES REALIZADOS SEGÚN DEPARTAMENTO MEDICO Y SEXO

DEPARTAMENTOS MEDICOS	MASCULINO	FEMENINO	DESCONOCIDO	TOTAL	%
TOTAL	3 883	9 857	54	13 794	100,0%
DIRECCION DE CIRUGIA	1 858	4 384	14	6 256	45,4%
ABDOMEN	438	558	0	996	7,2%
CABEZA Y CUELLO	210	472	0	682	4,9%
ESPECIALIDADES QUIRURGICAS	77	120	0	197	1,4%
GINECOLOGIA	0	1 206	0	1 206	8,7%
NEUROCIROGIA	98	91	0	189	1,4%
MAMAS Y TEJIDOS BLANDOS	181	1 498	14	1 693	12,3%
TORAX	172	235	0	407	3,0%
UROLOGIA	682	204	0	886	6,4%
CENTRO DE PREVENCIÓN	187	1 688	0	1 875	13,6%
CENTRO DE PREVENCIÓN	187	1 688	0	1 875	13,6%
DIRECCION DE MEDICINA	1 208	2 455	15	3 678	26,7%
MEDICINA	956	2 250	14	3 220	23,3%
PEDIATRIA	252	205	1	458	3,3%
DIRECCION DE RADIOTERAPIA	29	298	0	327	2,4%
RADIOTERAPIA	29	298	0	327	2,4%
OTROS	601	1 032	25	1 658	12,0%

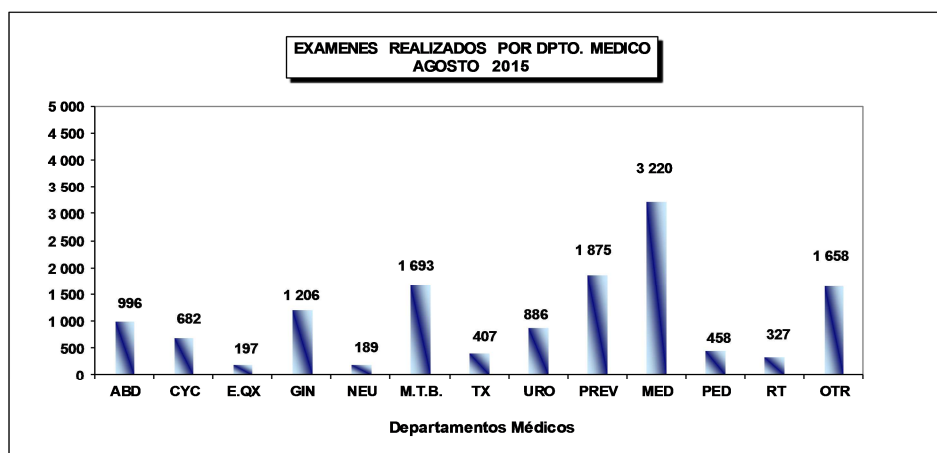

**V.- INDICADORES DE RADIODIAGNÓSTICO
AGOSTO - 2015**
6.- EXAMENES REALIZADOS SEGÚN SERVICIOS MEDICOS

CLASIFICACION	MASCULINO	FEMENINO	DESCONOCIDO	TOTAL	%
TOTAL	3 884	9 856	54	13 794	100,0%
ADOLESCENTES	30	18	0	48	0,3%
AISLADOS	1	0	0	1	0,0%
CONSULTORIOS EXTERNOS	2 962	8 467	37	11 466	83,1%
CLINICA DE DIA	2	5	0	7	0,1%
EMERGENCIA AMBULATORIA	8	12	0	20	0,1%
EMERGENCIA HOSPITALAR	383	567	0	950	6,9%
EL SERVICIO	25	73	17	115	0,8%
PEDIATRIA	44	32	0	76	0,6%
RECUPERACION	24	16	0	40	0,3%
SALA COMUN	198	413	0	611	4,4%
SALA DE OPERACIONES	4	3	0	7	0,1%
SEPIN	4	1	0	5	0,0%
UCI	81	111	0	192	1,4%
UTM	79	82	0	161	1,2%
UTI	39	56	0	95	0,7%

**V.- INDICADORES DE RADIODIAGNÓSTICO
AGOSTO - 2015**
7.- EXAMENES REALIZADOS POR TIPO DE PACIENTE

PROCEDENCIA	Total	%
TOTAL	13 794	100,00%
INEN	11 642	84,4%
Centro de Prevención	1 909	13,8%
Privados	41	0,3%
Externos	202	1,5%

V.- INDICADORES DE RADIODIAGNÓSTICO
AGOSTO - 2015**8.- MAMOGRAFIAS REALIZADAS POR TIPO DE PACIENTE**

PROCEDENCIA	Total	%
TOTAL	778	100,00%
INEN	391	50,3%
Centro de Prevención	372	47,8%
Privados	5	0,6%
Externos	10	1,3%

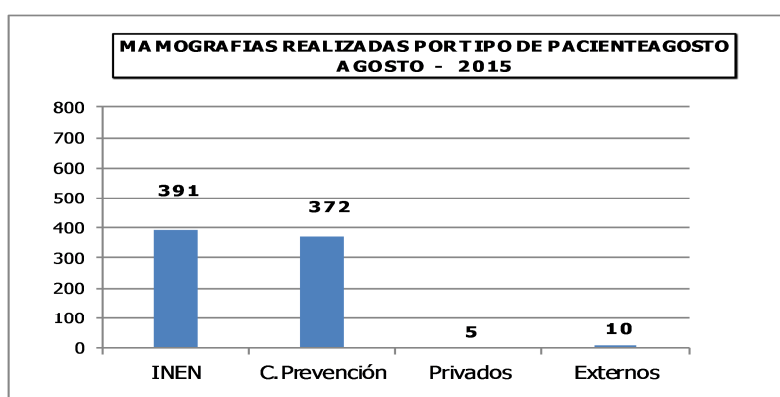

**VI.- INDICADORES DE CIRUGÍA MENOR Y ENDOSCOPIAS**
AGOSTO - 2015**1.- INDICADORES DE CIRUGÍA MENOR Y ENDOSCOPIAS**

INDICADOR	Hospitalizado		Ambulatorio		TOTAL		Nro.Cir.Menor x Cirujano
	Nro.	%	Nro.	%	Nro.	%	Total Cir.Menor ----- Nº Cirujanos
CIR. MENOR Y ENDOSCOPIAS	138	16,2	716	83,8	854	100,0	17,8
CIRUGÍA MENOR	81	22,9	273	77,1	354	41,5	9,3
ABDOMEN	1	7,7	12	92,3	13	1,5	6,5
- Luque Vásquez Carlos	0	0,0	6	100,0	6		
- Cabala José	1	14,3	6	85,7	7		
CABEZA Y CUELLO	10	7,2	128	92,8	138	16,2	12,5
- Cabeza y Cuello	7	10,4	60	89,6	67	7,8	11,2
- Salas Abraham	2	50,0	2	50,0	4		
- Postigo Juan	0	0,0	1	100,0	1		
- Sánchez Pedro	0	0,0	1	100,0	1		
- Torres Fernando	3	17,6	14	82,4	17		
- Gutiérrez José	0	0,0	14	100,0	14		
- Manrique Ronald	2	6,7	28	93,3	30		
- Oftalmología	3	6,5	43	93,5	46	5,4	23,0
- Serpa Solón	3	6,7	42	93,3	45		
- Cruzado Deyvis	0	0,0	1	100,0	1		
- Odontología	0	0,0	25	100,0	25	2,9	8,3
- Asurza José	0	0,0	16	100,0	16		
- Cavero Cristina	0	0,0	3	100,0	3		
- Meza Juan	0	0,0	6	100,0	6		
ESPECIALIDADES QUIRURGICAS	2	4,4	43	95,6	45	5,3	9,0
- Cirugía Plástica y Reconstructiva	2	4,9	39	95,1	41	4,8	13,7
- López Jesús	0	0,0	1	100,0	1		
- Chávez Miguel	0	0,0	13	100,0	13		
- Ramírez Luis	2	7,4	25	92,6	27		
- Ortopedia Oncológica	0	0,0	4	100,0	4	0,5	2,0
- Iberico Walter	0	0,0	2	100,0	2		
- Salazar Darwin	0	0,0	2	100,0	2		
GINECOLOGIA	0	0,0	12	100,0	12	1,4	3,0
- Villoslada Vladimir	0	0,0	2	100,0	2		
- Miranda Adesmán	0	0,0	1	100,0	1		
- Guevara Andrés	0	0,0	7	100,0	7		
- Solis Carlos	0	0,0	2	100,0	2		
MAMAS Y TEJIDOS BLANDOS	5	7,9	58	92,1	63	7,4	9,0
- Abugattás Julio	0	0,0	2	100,0	2		
- Calderón Gabriela	3	100,0	0	0,0	3		
- Galarreta José	1	7,1	13	92,9	14		
- Dunstan Jorge	1	100,0	0	0,0	1		
- Vílchez Sheyla	0	0,0	16	100,0	16		
- Falla Martín	0	0,0	11	100,0	11		
- Velarde Marco	0	0,0	16	100,0	16		
TÓRAX	61	88,4	8	11,6	69	8,1	23,0
- Rivera Julio	27	77,1	8	22,9	35		
- Guillén María	32	100,0	0	0,0	32		
- Alvarez Luis	2	100,0	0	0,0	2		
UROLOGÍA	2	14,3	12	85,7	14	1,6	2,3
- Morante Carlos	0	0,0	1	100,0	1		
- Destefano Víctor	0	0,0	1	100,0	1		
- Franco Enrique	0	0,0	2	100,0	2		
- Quiroa Fernando	1	100,0	0	0,0	1		
- Cohaila Luis	1	33,3	2	66,7	3		
- Marquillo Javier	0	0,0	6	100,0	6		

1.- INDICADORES DE CIRUGÍA MENOR Y ENDOSCOPIAS
AGOSTO - 2015

INDICADOR	Hospitalizado		Ambulatorio		TOTAL		Nro.Endoscopias x Cirujano
	Nro.	%	Nro.	%	Nro.	%	Nro.Endoscopias ----- Nº Cirujanos
ENDOSCOPIAS	57	11,4	443	88,6	500	58,5	29,4
ESPECIALIDADES MEDICAS	51	12,7	351	87,3	402	47,1	67,0
Gastroscopía	24	10,5	205	89,5	229	26,8	57,3
- Barreda Fernando	3	7,1	39	92,9	42		
- Combe Juan	5	16,7	25	83,3	30		
- Liu Humberto	7	14,3	42	85,7	49		
- Valdivia Daniel	9	8,3	99	91,7	108		
Eco-endoscopía	4	30,8	9	69,2	13	1,5	13,0
- Liu Humberto	4	30,8	9	69,2	13		
Pancreato Colangiografía Retrógrada En	1	33,3	2	66,7	3	0,4	1,5
- Valdivia Daniel	1	33,3	2	66,7	3		
Colonoscopia	14	11,9	104	88,1	118	13,8	29,5
- Barreda Fernando	1	3,7	26	96,3	27		
- Combe Juan	1	4,2	23	95,8	24		
- Liu Humberto	9	25,0	27	75,0	36		
- Valdivia Daniel	3	9,7	28	90,3	31		
Proctoscopia	0	0,0	17	100,0	17	2,0	4,3
- Barreda Fernando	0	0,0	2	100,0	2		
- Combe Juan	0	0,0	4	100,0	4		
- Liu Humberto	0	0,0	5	100,0	5		
- Valdivia Daniel	0	0,0	6	100,0	6		
Broncoscopia-Neumología	8	36,4	14	63,6	22	2,6	11,0
- Saavedra Carlos	6	54,5	5	45,5	11		
- Tay Luis	2	18,2	9	81,8	11		
GINECOLOGIA	1	100,0	5	500,0	1	0,1	6,0
Histeroscopia	1	16,7	5	83,3	6	0,7	
- Sánchez Marco	1	100,0	0	0,0	1		
- Villoslada Vladimir	0	0,0	5	100,0	5		
TORAX	2	16,7	10	83,3	12	1,4	6,0
Broncoscopia/Esofagoscopia	2	16,7	10	83,3	12	1,4	
- De La Guerra Alberto	0	0,0	2	100,0	2		
- Rivera Julio	2	20,0	8	80,0	10		
UROLOGÍA	3	3,8	77	96,3	80	9,4	10,0
Cisto-Uretrocistoscopia	3	3,8	77	96,3	80	9,4	
- Morante Carlos	0	0,0	1	100,0	1		
- Destefano Víctor	0	0,0	10	100,0	10		
- Díaz Gilmer	0	0,0	1	100,0	1		
- Franco Enrique	1	8,3	11	91,7	12		
- Cohaila Luis	0	0,0	19	100,0	19		
- Quiroa Fernando	0	0,0	4	100,0	4		
- Yabar Eriberto	0	0,0	15	100,0	15		
- Marquillo Javier	2	11,1	16	88,9	18		

2.- BASE DE DATOS CIRUGÍA MENOR Y ENDOSCOPIAS
AGOSTO - 2015

DEPARTAMENTOS MEDICOS	Hospitalizado		Ambulatorio				TOTAL	Nro. Cirujanos
	Hospitalar	SBTD	Consultorios Externos	Emergencia	SBTD	Otro Hospital		
CIR. MENOR Y ENDOSCOPIAS	114	24	714	2	0	0	854	48
CIRUGIA MENOR	68	13	271	2	0	0	354	38
ABDOMEN	1	0	12	0	0	0	13	2
- Luque Vásquez Carlos	0	0	6	0	0	0	6	
- Cabala José	1	0	6	0	0	0	7	
CABEZA Y CUELLO	4	6	128	0	0	0	138	11
- Cabeza y Cuello	4	3	60	0	0	0	67	6
- Salas Abraham	1	1	2	0	0	0	4	
- Postigo Juan	0	0	1	0	0	0	1	
- Sánchez Pedro	0	0	1	0	0	0	1	
- Torres Fernando	1	2	14	0	0	0	17	
- Gutiérrez José	0	0	14	0	0	0	14	
- Manrique Ronald	2	0	28	0	0	0	30	
- Oftalmología	0	3	43	0	0	0	46	2
- Serpa Solón	0	3	42	0	0	0	45	
- Cruzado Deyvis	0	0	1	0	0	0	1	
- Odontología	0	0	25	0	0	0	25	3
- Asurza José	0	0	16	0	0	0	16	
- Caveró Cristina	0	0	3	0	0	0	3	
- Meza Juan	0	0	6	0	0	0	6	
ESPECIALIDADES QUIRURGICAS	2	0	43	0	0	0	45	5
- Cirugía Plástica y Reconstructiva	2	0	39	0	0	0	41	3
- López Jesús	0	0	1	0	0	0	1	
- Chávez Miguel	0	0	13	0	0	0	13	
- Ramírez Luis	2	0	25	0	0	0	27	
- Ortopedia Oncológica	0	0	4	0	0	0	4	2
- Iberico Walter	0	0	2	0	0	0	2	
- Salazar Darwin	0	0	2	0	0	0	2	
GINECOLOGIA	0	0	10	2	0	0	12	4
- Villoslada Vladimir	0	0	2	0	0	0	2	
- Miranda Adesmán	0	0	1	0	0	0	1	
- Guevara Andrés	0	0	7	0	0	0	7	
- Solís Carlos	0	0	0	2	0	0	2	
MAMAS Y TEJIDOS BLANDOS	2	3	58	0	0	0	63	7
- Abugattás Julio	0	0	2	0	0	0	2	
- Calderón Gabriela	0	3	0	0	0	0	3	
- Galarreta José	1	0	13	0	0	0	14	
- Dunstan Jorge	1	0	0	0	0	0	1	
- Vílchez Sheyla	0	0	16	0	0	0	16	
- Falla Martín	0	0	11	0	0	0	11	
- Velarde Marco	0	0	16	0	0	0	16	
TÓRAX	58	3	8	0	0	0	69	3
- Rivera Julio	24	3	8	0	0	0	35	
- Guillén María	32	0	0	0	0	0	32	
- Álvarez Luis	2	0	0	0	0	0	2	
UROLOGÍA	1	1	12	0	0	0	14	6
- Morante Carlos	0	0	1	0	0	0	1	
- Destefano Víctor	0	0	1	0	0	0	1	
- Franco Enrique	0	0	2	0	0	0	2	
- Quiroa Fernando	0	1	0	0	0	0	1	
- Cohaila Luis	1	0	2	0	0	0	3	
- Marquillo Javier	0	0	6	0	0	0	6	

2.- BASE DE DATOS CIRUGÍA MENOR Y ENDOSCOPIAS
AGOSTO - 2015

DEPARTAMENTOS MEDICOS	Hospitalizados		Ambulatorio				TOTAL	Nro. Cirujanos
	Hospitalar	SBTD	Consultorios Externos	Emergencia	SBTD	Otro Hospital		
ENDOSCOPIAS	46	11	443	0	0	0	500	17
ESPECIALIDADES MEDICAS	41	10	351	0	0	0	402	6
Gastroscopía	20	4	205	0	0	0	229	4
- Barreda Fernando	2	1	39	0	0	0	42	
- Combe Juan	5	0	25	0	0	0	30	
- Liu Humberto	5	2	42	0	0	0	49	
- Valdivia Daniel	8	1	99	0	0	0	108	
Eco-endoscopia	2	2	9	0	0	0	13	1
- Liu Humberto	2	2	9	0	0	0	13	
Pancreato Colangiografía Retrógrada Endoscópica	1	0	2	0	0	0	3	2
- Valdivia Daniel	1	0	2	0	0	0	3	
Colonoscopia	11	3	104	0	0	0	118	4
- Barreda Fernando	1	0	26	0	0	0	27	
- Combe Juan	1	0	23	0	0	0	24	
- Liu Humberto	7	2	27	0	0	0	36	
- Valdivia Daniel	2	1	28	0	0	0	31	
Proctoscopia	0	0	17	0	0	0	17	4
- Barreda Fernando	0	0	2	0	0	0	2	
- Combe Juan	0	0	4	0	0	0	4	
- Liu Humberto	0	0	5	0	0	0	5	
- Valdivia Daniel	0	0	6	0	0	0	6	
Broncoscopia-Neumología	7	1	14	0	0	0	22	2
- Saavedra Carlos	6	0	5	0	0	0	11	
- Tay Luis	1	1	9	0	0	0	11	
GINECOLOGIA	0	1	5	0	0	0	6	1
Histeroscopia	0	1	5	0	0	0	6	
- Sánchez Marco	0	1	0	0	0	0	1	
- Villoslada Vladimir	0	0	5	0	0	0	5	
TORAX	2	0	10	0	0	0	12	2
Broncoscopia/Esofagoscopia	2	0	10	0	0	0	12	
- De La Guerra Alberto	0	0	2	0	0	0	2	
- Rivera Julio	2	0	8	0	0	0	10	
UROLOGÍA	3	0	77	0	0	0	80	8
Cisto-Uretrocistoscopia	3	0	77	0	0	0	80	
- Morante Carlos	0	0	1	0	0	0	1	
- Destefano Víctor	0	0	10	0	0	0	10	
- Díaz Gilmer	0	0	1	0	0	0	1	
- Franco Enrique	1	0	11	0	0	0	12	
- Cohaila Luis	0	0	19	0	0	0	19	
- Quiroa Fernando	0	0	4	0	0	0	4	
- Yabar Eriberto	0	0	15	0	0	0	15	
- Marquillo Javier	2	0	16	0	0	0	18	

VI.- INDICADORES DE CIRUGIA MENOR Y ENDOSCOPIAS
AGOSTO - 2015
4.- INDICADORES DE CIRUGIA MENOR Y ENDOSCOPIAS

INDICADOR	% Cir. Canceladas	% Cir. No Programadas	Promedio x día atendido
UNIDAD DE MEDIDA	Cir.Menor Cancel. ----- x 100 Cir.Menor Program.	Cir.Menor No Prog. ----- x 100 Cir.Menor Realiz.	Cir.Menor ----- Días Atendidos
CIRUGIA MENOR Y ENDOSCOPIAS	55,7	45,8	40,7
CIRUGIA MENOR	51,0	38,1	16,9
ABDOMEN	41,2	23,1	2,6
CABEZA Y CUELLO	63,2	48,6	-
- Cabeza y Cuello	79,1	73,1	4,5
- Oftalmología	57,7	34,8	4,6
- Odontología	36,1	8,0	2,3
ESPECIALIDADES QUIRURGICAS	45,2	62,2	-
- Cirugía Plástica y Reconstructiva	44,0	65,9	2,7
- Ortopedia Oncológica	50,0	25,0	1,3
GINECOLOGIA	14,3	0,0	3,0
MAMAS Y TEJIDOS BLANDOS	60,3	50,8	4,5
TORAX	28,6	5,8	4,1
UROLOGIA	40,9	7,1	1,8
ESPEC. MEDICAS (Neumología)	100,0	-	-
ENDOSCOPIAS	59,2	51,2	29,4
ESPECIALIDADES MEDICAS	68,7	62,2	23,6
- Gastroscopía	82,9	78,6	12,1
- Eco-endoscopia	7,1	0,0	1,4
- Pancreato Colangiografía Retrógrada Endoscópica	40,0	0,0	1,0
- Colonoscopia	55,9	52,5	6,2
- Proctoscopia	47,4	41,2	1,4
- Neumología	40,0	4,5	3,1
GINECOLOGIA	57,1	50,0	2,0
- Histeroscopia	57,1	50,0	
TORAX	20,0	0,0	1,5
- Broncoscopia/Esofagoscopia	20,0	0,0	
UROLOGIA	14,4	3,8	10,0
- Uretero-Cistoscopia	14,4	3,8	

**5.- BASE DE DATOS CIRUGIA MENOR Y ENDOSCOPIAS
AGOSTO - 2015**

DEPARTAMENTOS MEDICOS	Programadas	Realizadas	Canceladas	No Programadas	Días Atendidos
CIRUGIA MENOR Y ENDOSCOPIAS	1 045	854	582	391	21
CIRUGIA MENOR	447	354	228	135	21
ABDOMEN	17	13	7	3	5
CABEZA Y CUELLO	193	138	122	67	-
- Cabeza y Cuello	86	67	68	49	15
- Oftalmología	71	46	41	16	10
- Odontología	36	25	13	2	11
ESPECIALIDADES QUIRURGICAS	31	45	14	28	-
- Cirugía Plástica y Reconstructiva	25	41	11	27	15
- Ortopedia Oncológica	6	4	3	1	3
GINECOLOGIA	14	12	2	0	4
MAMAS Y TEJIDOS BLANDOS	78	63	47	32	14
TORAX	91	69	26	4	17
UROLOGIA	22	14	9	1	8
ESPEC. MEDICAS (Neumología)	1	0	1	0	-
ENDOSCOPIAS	598	500	354	256	17
ESPECIALIDADES MEDICAS	486	402	334	250	17
- Gastroscopía	286	229	237	180	19
- Eco-endoscopia	14	13	1	0	9
- Pancreato Colangiografía Retrógrada Endoscópica	5	3	2	0	3
- Colonoscopia	127	118	71	62	19
- Proctoscopia	19	17	9	7	12
- Neumología	35	22	14	1	7
GINECOLOGIA	7	6	4	3	3
- Histeroscopia	7	6	4	3	
TORAX	15	12	3	0	8
- Broncoscopia/Esofagoscopia	15	12	3	0	
UROLOGIA	90	80	13	3	8
- Uretro-Cistoscopia	90	80	13	3	



PERU

Ministerio de Salud

Instituto Nacional de Enfermedades Neoplásicas
Departamento de Epidemiología y Estadística del Cáncer

VII.- INDICADORES DE SALA DE OPERACIONES

AGOSTO - 2015

1.- INDICADOR	Hospitalar		Servicio Bajo Tarifario Diferenciado		Clínica de Día		Total Operaciones		Nro. Operaciones x Cirujano
	Unidad de Medida	Nro.	%	Nro.	%	Nro.	%	Nro.	%
TOTAL	385	100,0	29	100,0	120	100,0	534	100,0	8,9
DIRECCION DE CIRUGIA	385	100,0	29	100,0	120	100,0	534	100,0	8,9
ABDOMEN	76	19,7	11	37,9	1	0,8	88	16,5	9,8
- Chávez Iván	9	81,8	2	18,2	0	0,0	11		
- Celis Juan	2	40,0	3	60,0	0	0,0	5		
- Ruíz Eloy	12	92,3	1	7,7	0	0,0	13		
- Payet Eduardo	6	85,7	1	14,3	0	0,0	7		
- Berrospi Francisco	8	88,9	1	11,1	0	0,0	9		
- Young Frank	14	100,0	0	0,0	0	0,0	14		
- Luque-Vásquez Carlos	11	73,3	3	20,0	1	6,7	15		
- Cabala José	13	100,0	0	0,0	0	0,0	13		
- Rodríguez Noe	1	100,0	0	0,0	0	0,0	1		
CABEZA Y CUELLO	29	7,5	4	13,8	47	39,2	80	15,0	13,3
- Salas Abraham	11	32,4	2	5,9	21	61,8	34		
- Postigo Juan	3	27,3	1	9,1	7	63,6	11		
- Sánchez Pedro	3	27,3	1	9,1	7	63,6	11		
- Torres Fernando	2	33,3	0	0,0	4	66,7	6		
- Gutiérrez José	9	75,0	0	0,0	3	25,0	12		
- Serpa Solón	1	16,7	0	0,0	5	83,3	6		
ESPECIALIDADES QUIRURGICAS	30	7,8	1	3,4	9	7,5	40	7,5	6,7
CIRUGIA PLASTICA Y RECONSTRUCTIVA	13	3,4	1	3,4	4	3,3	18	3,4	4,5
- Delgado Ricardo	1	50,0	1	50,0	0	0,0	2		
- López Jesús	1	50,0	0	0,0	1	50,0	2		
- Chávez Miguel Angel	3	75,0	0	0,0	1	25,0	4		
- Ramírez Luis	8	80,0	0	0,0	2	20,0	10		
ORTOPEDIA ONCOLOGICA	17	4,4	0	0,0	5	4,2	22	4,1	11,0
- Pardo Juan Carlos	4	66,7	0	0,0	2	33,3	6		
- Salazar Darwin	13	81,3	0	0,0	3	18,8	16		
GINECOLOGÍA	81	21,0	1	3,4	19	15,8	101	18,9	8,4
- Alvarez Manuel	3	75,0	1	25,0	0	0,0	4		
- Velarde Carlos	4	100,0	0	0,0	0	0,0	4		
- Montoya Absalón	10	100,0	0	0,0	0	0,0	10		
- Valdivia Henry	2	100,0	0	0,0	0	0,0	2		
- Sánchez Marco	8	66,7	0	0,0	4	33,3	12		
- López Aldo	11	61,1	0	0,0	7	38,9	18		
- Zevallos Albert	2	66,7	0	0,0	1	33,3	3		
- Villoslada Vladimir	4	66,7	0	0,0	2	33,3	6		
- Marrufo Carlos	33	94,3	0	0,0	2	5,7	35		
- Zelada José	4	100,0	0	0,0	0	0,0	4		
- Miranda Adesman	0	0,0	0	0,0	2	100,0	2		
- Paz Roberto	0	0,0	0	0,0	1	100,0	1		
NEUROCIROUGIA	31	8,1	2	6,9	0	0,0	33	6,2	8,3
- Ojeda Luis	11	84,6	2	15,4	0	0,0	13		
- Orrego Enrique	5	100,0	0	0,0	0	0,0	5		
- Deza Pedro	6	100,0	0	0,0	0	0,0	6		
- Rubio Crisógono	9	100,0	0	0,0	0	0,0	9		
MAMAS Y TEJIDOS BLANDOS	47	12,2	2	6,9	44	36,7	93	17,4	10,3
- Cotrina José	3	75,0	0	0,0	1	25,0	4		
- Abugattas Julio	0	0,0	0	0,0	1	100,0	1		
- De La Cruz Miguel	9	75,0	0	0,0	3	25,0	12		
- Galarreta José	4	33,3	0	0,0	8	66,7	12		
- Dunstan Jorge	4	44,4	0	0,0	5	55,6	9		
- Calderón Gabriela	7	41,2	2	11,8	8	47,1	17		
- Vílchez Sheila	3	30,0	0	0,0	7	70,0	10		
- Falla Martín	10	71,4	0	0,0	4	28,6	14		
- Velarde Marco	7	50,0	0	0,0	7	50,0	14		



PERU

Ministerio de Salud

Instituto Nacional de Enfermedades Neoplásicas
Departamento de Epidemiología y Estadística del Cáncer

INDICADORES DE SALA DE OPERACIONES

AGOSTO - 2015

1.- INDICADOR	Hospitalar		El Servicio		Clínica de Día		Total Operaciones		Nro. Operaciones x Cirujano
	Nro.	%	Nro.	%	Nro.	%	Nro.	%	Operaciones ----- Nº Cirujanos
TÓRAX	22	5,7	4	13,8	0	0,0	26	4,9	4,3
- De La Guerra Alberto	4	100,0	0	0,0	0	0,0	4		
- Amorín Edgar	2	66,7	1	33,3	0	0,0	3		
- Rojas Víctor	2	66,7	1	33,3	0	0,0	3		
- Rivera Julio	6	85,7	1	14,3	0	0,0	7		
- Ferrer Enrique	5	83,3	1	16,7	0	0,0	6		
- Guillén María	3	100,0	0	0,0	0	0,0	3		
UROLOGÍA	69	17,9	4	13,8	0	0,0	73	13,7	9,1
- Morante Carlos	1	50,0	1	50,0	0	0,0	2		
- Meza Luis	5	71,4	2	28,6	0	0,0	7		
- Destefano Víctor	3	100,0	0	0,0	0	0,0	3		
- Díaz Gilmer	25	100,0	1	0,0	0	0,0	7		
- Franco Enrique	9	100,0	0	0,0	0	0,0	9		
- Quiroa Fernando	2	100,0	0	0,0	0	0,0	2		
- Cohaila Luis	14	100,0	0	0,0	0	0,0	14		
- Yabar Eriberto	10	100,0	0	0,0	0	0,0	10		

INDICADORES DE SALA DE OPERACIONES

AGOSTO - 2015

DEPARTAMENTOS MEDICOS	HOSPITALAR		CLÍNICA DE DIA		EL SERVICIO	
	% de Oper. Cancelada	% de Oper. No Program.	% de Oper. Cancelada	% de Oper. No Program.	% de Oper. Cancelada	% de Oper. No Program.
Unidad de Medida	Op.Cancel. ----- x 100	Op.No Prog. ----- x 100	Op.Cancel. ----- x 100	Op.No Prog. ----- x 100	Op.Cancel. ----- x 100	Op.No Prog. ----- x 100
	Op.Progr	Op.Realiz	Op.Progr	Op.Realiz	Op.Progr	Op.Realiz
TOTAL	14,2	12,2	21,6	3,3	10,0	37,9
ABDOMEN	13,7	17,1	0,0	0,0	0,0	54,5
CABEZA Y CUELLO	25,9	31,0	31,3	6,4	20,0	0,0
CIRUGIA PLASTICA Y RECONSTRUCCION	0,0	15,4	0,0	25,0	0,0	0,0
ORTOPEDIA ONCOLOGICA	36,0	5,9	16,7	0,0	(8)	-
GINECOLOGÍA	10,6	6,2	34,5	0,0	(8)	100,0
NEUROCIRUGIA	22,9	12,9	(8)	-	0,0	0,0
MAMAS Y TEJIDOS BLANDOS	14,5	0,0	2,2	0,0	0,0	50,0
TÓRAX	0,0	9,1	(8)	-	50,0	75,0
UROLOGÍA	7,9	15,9	(8)	-	0,0	0,0

DEPARTAMENTOS MEDICOS	Promedio Permanencia	
	Pre.Operat.	Post.Operat.
Unidad de Medida	Días Pre.Operat. -----	Días Post-Operat. -----
	Egreso Op.	Egreso Op.
TOTAL	4,7	5,1
DIRECCION DE CIRUGIA	4,7	5,1
ABDOMEN	9,4	10,1
CABEZA Y CUELLO	5,0	3,0
CIRUGIA PLASTICA Y RECONSTRUCTIVA	4,7	3,3
ORTOPEDIA ONCOLOGICA	7,4	8,4
GINECOLOGÍA	3,9	2,8
NEUROCIRUGIA	5,2	10,5
MAMAS Y TEJIDOS BLANDOS	2,0	2,2
TÓRAX	6,7	7,2
UROLOGÍA	3,2	6,1

Nota 1: Las Operaciones realizadas a los pacientes de Medicina y Pediatría

han sido considerada en los departamentos médicos de cirugía.

Nota 2: En Pediatría se han considerado todos los egresos de pacientes menores de 14 años.

**2.- BASE DE DATOS SALA DE OPERACIONES
AGOSTO - 2015**

HOSPITALAR	OPERACIONES			
	Programadas	Realizadas	Canceladas	No Programadas
TOTAL	394	385	56	47
ABDOMEN	73	76	10	13
CABEZA Y CUELLO	27	29	7	9
CIRUGIA PLASTICA Y RECONSTRUCTIVA	11	13	0	2
ORTOPEDIA ONCOLOGICA	25	17	9	1
GINECOLOGÍA	85	81	9	5
NEUROCIRUGIA	35	31	8	4
MAMAS Y TEJIDOS BLANDOS	55	47	8	0
TÓRAX	20	22	0	2
UROLOGÍA	63	69	5	11

CLÍNICA DE DIA	OPERACIONES			
	Programadas	Realizadas	Canceladas	No Programadas
TOTAL	148	120	32	4
ABDOMEN	1	1	0	0
CABEZA Y CUELLO	64	47	20	3
CIRUGIA PLASTICA Y RECONSTRUCTIVA	3	4	0	1
ORTOPEDIA ONCOLOGICA	6	5	1	0
GINECOLOGÍA	29	19	10	0
NEUROCIRUGIA	0	0	0	0
MAMAS Y TEJIDOS BLANDOS	45	44	1	0
TÓRAX	0	0	0	0
UROLOGÍA	0	0	0	0

SERVICIO BAJO TARIFARIO DIFERENCIADO	OPERACIONES			
	Programadas	Realizadas	Canceladas	No Programadas
TOTAL	20	29	2	11
ABDOMEN	5	11	0	6
CABEZA Y CUELLO	5	4	1	0
CIRUGIA PLASTICA Y RECONSTRUCTIVA	1	1	0	0
ORTOPEDIA ONCOLOGICA	0	0	0	0
GINECOLOGÍA	0	1	0	1
NEUROCIRUGIA	2	2	0	0
MAMAS Y TEJIDOS BLANDOS	1	2	0	1
TÓRAX	2	4	1	3
UROLOGÍA	4	4	0	0

TOTAL - INEN	OPERACIONES			
	Programadas	Realizadas	Canceladas	No Programadas
DEPARTAMENTOS MEDICOS	562	534	90	62
ABDOMEN	79	88	10	19
CABEZA Y CUELLO	96	80	28	12
CIRUGIA PLASTICA Y RECONSTRUCTIVA	15	18	0	3
ORTOPEDIA ONCOLOGICA	31	22	10	1
GINECOLOGÍA	114	101	19	6
NEUROCIRUGIA	37	33	8	4
MAMAS Y TEJIDOS BLANDOS	101	93	9	1
TÓRAX	22	26	1	5
UROLOGÍA	67	73	5	11

**DIAS PRE Y POST OPERATORIO - SALA DE OPERACIONES
AGOSTO - 2015**

Unidad de Medida	DÍAS PRE Y POST OPERATORIO			
	Días	Días	Egresos	N° de Operaciones
	Pre-Operatorios	Post-Operatorios	Operados	
TOTAL	2 450	2 638	516	534
DIRECCION DE CIRUGIA	2 450	2 638	516	534
ABDOMEN	652	695	69	88
CABEZA Y CUELLO	416	249	83	80
CIRUGIA PLASTICA Y RECONSTRUCTIVA	14	10	3	18
ORTOPEDIA ONCOLOGICA	177	202	24	22
GINECOLOGÍA	387	279	99	101
NEUROCIRUGIA	136	272	26	33
MAMAS Y TEJIDOS BLANDOS	208	224	102	93
TÓRAX	209	224	31	26
UROLOGÍA	251	483	79	73

**4.- CIRUGIA MAYOR SEGÚN CONDICION SOCIO ECONOMICA
AGOSTO - 2015**

CONDICION SOCIO ECONOMICA	SEXO		TOTAL	%
	FEMENINO	MASCULINO		
Hospitalar	13	7	20	3,7%
S.I.S.	270	149	419	78,5%
EsSalud	47	20	67	12,5%
El Servicio	18	10	28	5,2%
Social	0	0	0	0,0%
TOTAL	348	186	534	100,0%

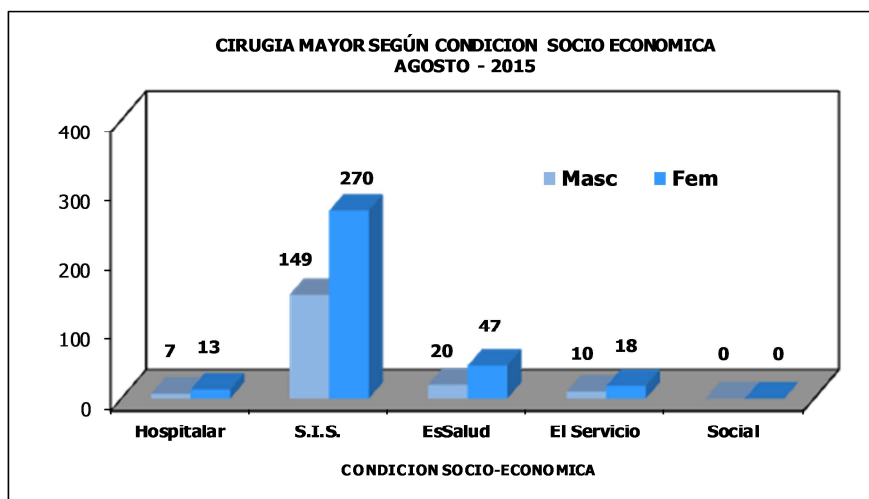



II.- CONDICION SOCIO ECONOMICA - CIRUGIA MAYOR
ENERO A AGOSTO - 2015

18.- CIRUGIA MAYOR SEGÚN CONDICION SOCIO ECONOMICA

CIRUGIA MAYOR	Hospitalar	S.I.S.	EsSalud	SBTD	Social	Total
TOTAL	193	3 287	561	271	6	4 318
Enero	24	352	66	34	4	480
Febrero	20	394	69	24	0	507
Marzo	25	404	73	30	1	533
Abril	30	423	58	41	0	552
Mayo	21	437	72	36	1	567
Junio	30	442	73	37	0	582
Julio	23	416	83	41	0	563
Agosto	20	419	67	28	0	534

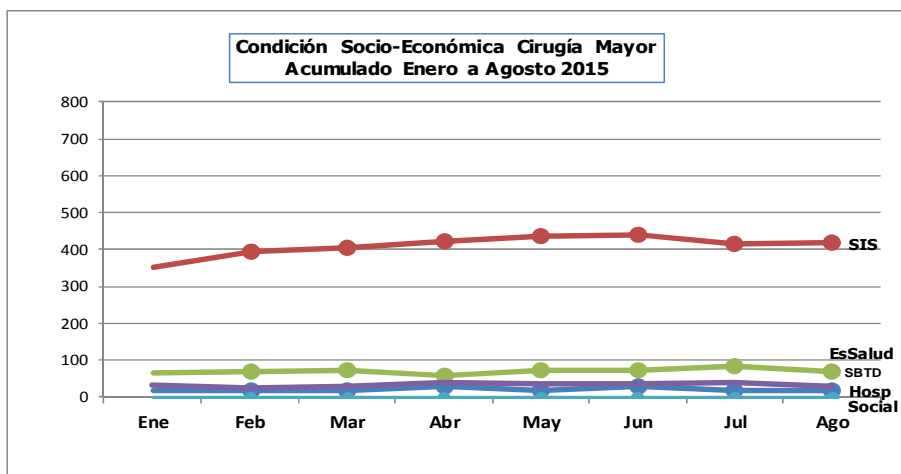

**5.- INDICADORES DE OPERACIONES PRINCIPALES
AGOSTO - 2015**

INDICADOR	TOTAL	Tiempo Operación	Tiempo Anestesia
UNIDAD DE MEDIDA	Nro.	Promedio (horas)	Promedio (horas)
TOTAL	534	2h 4'	2h 34'
ABDOMEN	88	2h 53'	3h 20'
GASTRECTOMIA RADICAL SUB TOTAL DISTAL D2	6	4h 0'	4h 20'
LAPAROTOMIA EXPLORADORA	5	1h 14'	1h 43'
COLOSTOMIA EN ASA TRANSVERSA DERECHA DESFUNCION	4	2h 52'	3h 15'
GASTRECTOMIA SUBTOTAL DISTAL RADICAL D2	4	4h 22'	4h 45'
GASTRECTOMIA TOTAL RADICAL D2	4	4h 22'	4h 41'
COLOSTOMIA EN ASA SIGMOIDEA	3	1h 11'	1h 48'
DUODENOPANCREATECTOMIA PROXIMAL CON PRESERVACI	3	6h 18'	6h 46'
EXAMEN PELVICO BAJO ANESTESIA	2	0h 15'	0h 42'
GASTRECTOMIA SUB TOTAL DISTAL RADICAL D2 AMPLIADA	2	3h 47'	4h 5'
GASTROENTERO ANASTOMOSIS EN ASA CORTA	2	1h 15'	1h 42'
GASTROENTEROANASTOMOSIS LATERO LATERAL + BRAUM	2	2h 27'	2h 50'
HEMICOLECTOMIA DERECHA	2	2h 17'	2h 42'
HEMICOLECTOMIA DERECHA RADICAL	2	3h 42'	4h 17'
HEMIHEPATECTOMIA DERECHA	2	3h 42'	3h 57'
RESECCION ANTERIOR BAJA DE RECTO	2	3h 45'	4h 2'
SIGMOIDECTOMIA RADICAL.	2	2h 57'	3h 17'
OTRAS OPERACIONES	41	2h 35'	3h 7'
CABEZA Y CUELLO	80	1h 43'	2h 7'
TIROIDECTOMIA TOTAL	18	2h 3'	2h 27'
TIROIDECTOMIA TOTAL EXTENDIDA	9	2h 55'	3h 17'
TRAQUEOSTOMIA	7	0h 39'	1h 1'
EXENTERACION DE LA ORBITA	3	1h 35'	2h 8'
HEMITIROIDECTOMIA	3	2h 10'	2h 38'
EXPLORACION CERVICAL.	2	1h 35'	2h 5'
PAROTIDECTOMIA SUPERFICIAL	2	1h 15'	1h 40'
PAROTIDECTOMIA TOTAL CON RESECCION DE NERVIO	2	4h 7'	4h 27'
RESECCION LOCAL DE CUERO CABELLUDO	2	1h 22'	1h 40'
REVISION DE HEMOSTASIA	2	0h 57'	1h 17'
OTRAS OPERACIONES	30	1h 21'	1h 44'
ORTOPEDIA ONCOLOGICA	22	1h 45'	2h 17'
RESECCION TUMOR FEMUR	5	1h 56'	2h 38'
AMPUTACION SUPRACONDILEA DE FEMUR	4	1h 56'	2h 31'
DESARTICULACION DEL MIEMBRO INFERIOR	2	1h 42'	2h 20'
LIMPIEZA QUIRURGICA	2	0h 42'	1h 0'
OTRAS OPERACIONES	9	1h 50'	2h 16'
CIRUGIA PLASTICA RECONSTRUCTIVA	18	2h 42'	3h 10'
INJERTO DE PIEL	4	2h 8'	2h 26'
COLOCACION DE XENOINJERTO	2	4h 40'	5h 7'
RECONSTRUCCION MAMARIA CON COLGAJO TRAM CONTRA	2	3h 17'	3h 52'
OTRAS OPERACIONES	10	2h 26'	2h 57'
GINECOLOGIA	101	1h 41'	2h 2'
ANEXECTOMIA IZQUIERDA + CONGELACION	7	1h 4'	1h 27'
HISTERECTOMIA ABDOMINAL AMPLIADA VAGINA	7	1h 46'	2h 7'
HISTERECTOMIA RADICAL TIPO 3	7	3h 0'	3h 17'
ANEXECTOMIA DERECHA+CONGELACION	5	1h 33'	1h 56'
CONO FRIO DE CERVIX	5	0h 43'	1h 7'
SALPINGOFORECTOMIA BILATERAL LAPAROSCOPICA	5	0h 45'	1h 5'
LAPAROTOMIA EXPLORADORA	4	1h 33'	1h 55'
HISTERECTOMIA AMPLIADA A VAGINA LAPAROSCOPICA	4	2h 5'	2h 28'
CITOREDUCCION OPTIMA DE OVARIO	3	3h 5'	3h 23'
HISTERECTOMIA CONGELACION	3	1h 45'	2h 18'
ANEXECTOMIA BILATERAL LAPAROSCOPICA	2	0h 42'	1h 5'
EPBA	2	0h 40'	0h 57'
ESTADIAJE DE ENDOMETRIO (CANCER)	2	2h 47'	3h 7'
HISTERECTOMIA DE RESCATE	2	2h 15'	2h 42'
LAPAROSCOPIA DIAGNOSTICA	2	1h 0'	1h 15'
LAPAROSCOPIA EXPLORADORA	2	0h 32'	0h 47'
OOFOROPEXIA BILATERAL LAPAROSCOPICA	2	1h 10'	1h 25'
TRAQUELECTOMIA	2	2h 32'	2h 50'
VULVECTOMIA SIMPLE	2	0h 47'	1h 15'
OTRAS OPERACIONES	33	1h 50'	2h 11'

INDICADORES DE OPERACIONES PRINCIPALES
AGOSTO - 2015

INDICADOR	TOTAL	Tiempo Operación	Tiempo Anestesia
UNIDAD DE MEDIDA	Nro.	Promedio (horas)	Promedio (horas)
NEUROCIROLOGIA	33	3h 44'	4h 28'
CRANEOTOMIA FRONTAL Y RESECCION AMPLIA DE TUMOR	4	3h 56'	4h 28'
CRANEOTOMIA FRONTAL ANTERIOR Y RESECCION TOTAL DE TUMOR	3	5h 0'	6h 0'
CRANEOTOMIA SUBOCCIPITAL + RESECCION DE TUMOR AMPLIO	3	4h 15'	5h 3'
CRANEOTOMIA FRONTAL Y RESECCION TOTAL DE TUMOR	2	4h 12'	5h 17'
CRANEOTOMIA PARIETAL Y RESECCION AMPLIA DE TUMOR	2	3h 0'	3h 37'
CRANEOTOMIA PTERIONAL + RESECCION TUMORAL	2	4h 15'	4h 45'
CRANEOTOMIA SUBOCCIPITAL Y RESECCION TOTAL DE TUMOR	2	4h 15'	5h 15'
CRANEOTOMIA SUBTEMPORAL Y RESECCION AMPLIA DE TUMOR	2	2h 45'	3h 22'
CRANEOTOMIA TEMPORAL Y RESECCION AMPLIA DE TUMOR	2	2h 35'	3h 12'
DERIVACION VENTRICULO-PERITONEAL O ATRIAL UNILATERAL	2	1h 25'	1h 47'
OTRAS OPERACIONES	9	3h 52'	4h 39'
MAMAS Y TEJIDOS BLANDOS	93	1h 25'	1h 45'
MASTECTOMIA RADICAL MODIFICADA	20	1h 34'	1h 55'
MASTECTOMIA TOTAL	14	1h 39'	2h 1'
CUADRANTECTOMIA DE MAMA	9	1h 25'	1h 42'
RESECCION LOCAL AMPLIA	7	1h 7'	1h 22'
TUMORECTOMIA DE MAMA	6	1h 32'	1h 46'
DISECCION RADICAL DE AXILA	5	0h 56'	1h 26'
RESECCION DE MICROCALCIFICACIONES LOCALIZADAS POR ECOGRAFIA	5	0h 52'	1h 7'
CENTRALECTOMIA	2	1h 17'	1h 40'
CIRUGIA ONCOPLASTICA	2	2h 45'	3h 5'
DISECCION ILEOINGUINOCRURAL	2	2h 0'	2h 27'
DISECCION INGUINOCRURAL	2	1h 27'	1h 47'
RESECCION LOCAL AMPLIA DE TUMOR DE ANTEBRAZO	2	2h 15'	2h 50'
TUMORECTOMIA DE MAMA GUIADA POR ECOGRAFIA	2	0h 55'	1h 30'
BIOPSIA DE GANGLIO CENTINELA INGUINAL	2	0h 45'	0h 55'
OTRAS OPERACIONES	13	1h 15'	1h 33'
TORAX	26	2h 27'	2h 58'
METASTASECTOMIA PULMONAR	3	3h 31'	4h 5'
BIOPSIA DE NODULO PULMONAR	2	2h 15'	2h 55'
RESECCION DE NODULO PULMONAR	2	2h 45'	3h 15'
RESECCION NODULO PULMONAR	2	1h 30'	2h 2'
OTRAS OPERACIONES	17	2h 22'	2h 52'
UROLOGIA	73	2h 30'	2h 52'
RESECCION TRANS URETRAL DE PROSTATA	12	1h 26'	1h 43'
ORQUIDECTOMIA RADICAL	9	1h 15'	1h 34'
RESECCION TRANS URETRAL DE VEJIGA	9	0h 51'	1h 5'
PROSTATECTOMIA RADICAL	6	4h 37'	4h 59'
NEFRECTOMIA PARCIAL	4	3h 3'	3h 17'
NEFRECTOMIA RADICAL	3	3h 40'	4h 10'
ADRENALECTOMIA LAPAROSCOPICA	2	1h 22'	1h 37'
CISTOPROSTATECTOMIA RADICAL	2	5h 50'	6h 30'
ELECTROFULGURACION VESICAL	2	0h 27'	0h 42'
LINFADENECTOMIA ILIOINGUINOCRURAL	2	6h 45'	7h 7'
NEFRECTOMIA RADICAL LAPAROSCOPICA TRANSPERITONEAL	2	2h 12'	2h 50'
NEFROURETERECTOMIA LAPAROSCOPICA	2	3h 30'	4h 2'
OTRAS OPERACIONES	18	3h 6'	3h 33'

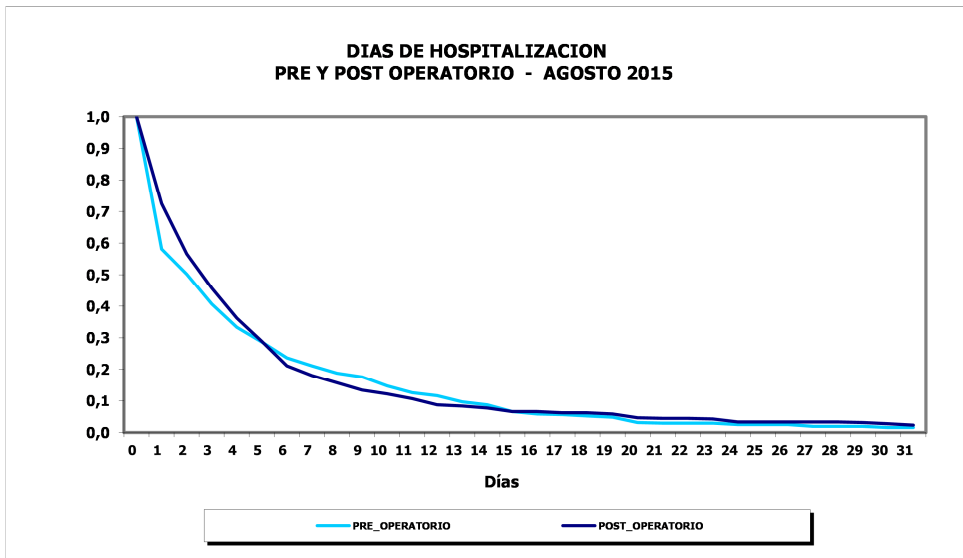
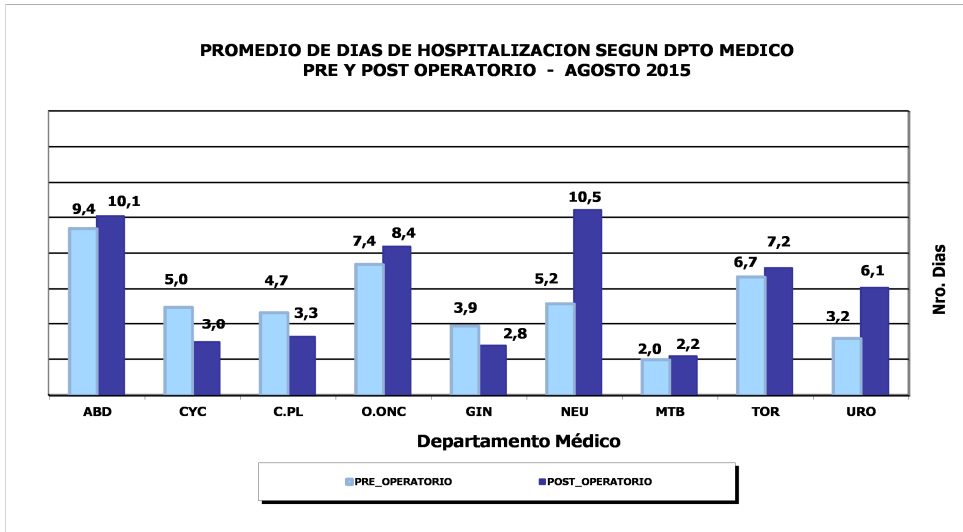

VIII.- INDICADORES DE HOSPITALIZACION
AGOSTO - 2015

1.- INDICADORES DE HOSPITALIZACION POR DEPARTAMENTO MEDICO

PROMEDIO DE PERMANENCIA	TOTAL	HOSPITALAR	SERVICIO BAJO TARIFARIO DIFER	EMERGENCIA
DEPARTAMENTOS MEDICOS	Nº Dias Estancia ----- Total Egresos	Nº Dias Estancia ----- Total Egresos	Nº Dias Estancia ----- Total Egresos	Nº Dias Estancia ----- Total Egresos
TOTAL	11,2	13,6	6,2	4,6
DIRECCION DE CIRUGIA	9,0	9,7	6,6	4,5
ABDOMEN	15,1	19,2	7,4	3,2
CABEZA Y CUELLO	6,8	7,1	5,8	3,9
CIRUGIA PLASTICA Y RECONSTRUCTIVA	9,0	9,0	-	-
ORTOPEDIA ONCOLOGICA	11,8	12,1	8,0	-
GINECOLOGIA	6,9	7,2	4,5	4,3
NEUROCIROLOGIA	18,6	23,1	10,5	4,8
MAMAS Y TEJIDOS BLANDOS	5,0	5,1	3,3	4,5
TORAX	9,3	11,0	9,0	4,6
UROLOGIA	9,4	9,9	6,0	7,2
DIRECCION DE MEDICINA	15,0	24,0	6,0	4,7
ONCOLOGIA MEDICA	13,7	23,4	6,0	4,1
ONCOLOGIA PEDIATRICA (!)	18,4	25,2	-	5,6

(!) En Pediatría se han considerado todos los egresos de pacientes menores de 14 años.

2.- INDICADORES DE HOSPITALIZACION POR AREA HOSPITALARIA
AGOSTO - 2015

AREA HOSPITALARIA	Promedio Permanencia	Porcentaje Ocupación	Rendimiento Cama	Observación
Unidad de Medida	Nº Dias Estancia ----- Tot.Egre+Trasl	Día-Cama Ocupada ----- x100 Dias Cama Disponib	Tot. Egresos+Trasl ----- Nº Camas utilizadas	No se utilizaron las camas siguientes
TOTAL	-	87,2%	3,7	
EMERGENCIA	3,6	98,7%	13,2	
- Camas	3,8	99,3%	9,9	
- Camillas (!)	3,5	98,3%	15,7	(Se utilizaron 9 sillones)
SALA COMUN	10,0	89,0%	3,1	
- 4to. Este	8,3	87,7%	3,5	
- 5to. Este	9,0	88,2%	3,5	
- 6to. Este	15,3	91,5%	2,2	651
SERVICIO BAJO TARIFARIO DIFERENCIADO	6,5	80,0%	4,2	
- 4to. Oeste	5,1	76,5%	4,8	
- 5to. Oeste	7,7	82,5%	3,8	
SEPIN 3ero.O	17,5	66,7%	1,2	322-323-324
TAMO 3ero.O	23,0	33,3%	0,3	
PEDIATRIA	20,6	94,6%	1,7	
UCI	11,3	97,8%	3,3	428
UTM 6to.O	14,0	97,9%	2,4	
UTI	6,9	64,1%	4,2	341
ADOLESCENTES	14,2	85,9%	1,8	
AISLADOS	11,6	94,1%	2,0	
CLINICA DE DIA	1,4	53,7%	10,8	
RECUPERACION (*)	-	-	-	(6 camas no se utilizaron)

(*) Ver Cuadro # 5, página 80: (Movimiento del Servicio de Recuperación)
(!) En Emerg. (9 sillones se están considerando como Camillas)

REPRESENTACION GRAFICA DE INDICADORES DE HOSPITALIZACION

PROMEDIO DE PERMANENCIA DE LOS EGRESOS HOSPITALARIOS POR DEPARTAMENTOS MEDICOS

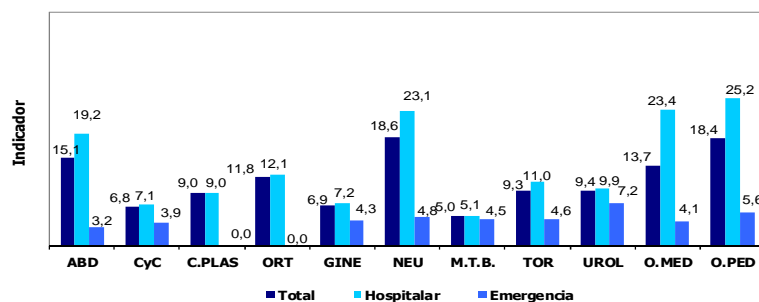



PERU

Ministerio de Salud

Instituto Nacional de Enfermedades Neoplásicas
Departamento de Epidemiología y Estadística del Cáncer**3.- BASE DE DATOS HOSPITALIZACION
AGOSTO - 2015**

EGRESOS	TOTAL			HOSPITALAR			SERVICIO BAJO TARIFARIO DIFERENCIADO			EMERGENCIA		
	Total Egresos (vivos y fallecidos)	Egresos (vivos y fallecidos) < 48 horas	Total estancias Egresados (vivos y fall)	Total Egresos (vivos y fallecidos)	Egresos (vivos y fallecidos) < 48 horas	Días estancias Egresados (vivos y fall)	Total Egresos (vivos y fallecidos)	Egresos (vivos y fall) < 48 horas	Días estancias Egresados (vivos y fall)	Total Egresos (vivos y fallec.)	Egresos (vivos y fall) < 48 horas	Días estancias Egresados (vivos y fall)
TOTAL	978	177	10 972	705	118	9 562	100	35	615	173	24	795
DIRECCION DE CIRUGIA	613	126	5 490	515	116	4 998	24	1	159	74	9	333
ABDOMEN	87	5	1 315	63	1	1 209	7	0	52	17	4	54
CABEZA Y CUELLO	111	43	751	96	42	685	4	0	23	11	1	43
CIRUGIA PLASTICA Y RECONSTRUCTIVA	3	0	27	3	0	27	0	0	0	0	0	0
ORTOPEDIA ONCOLOGICA	17	6	201	16	6	193	1	0	8	0	0	0
GINECOLOGIA	122	20	837	106	20	768	2	0	9	14	0	60
NEUROCIRUGIA	30	1	559	22	0	509	2	0	21	6	1	29
MAMAS Y TEJIDOS BLANDOS	111	45	558	102	43	521	3	1	10	6	1	27
TORAX	38	3	355	27	1	296	2	0	18	9	2	41
UROLOGIA	94	3	887	80	3	790	3	0	18	11	0	79
DIRECCION DE MEDICINA	365	51	5 482	190	2	4 564	76	34	456	99	15	462
ONCOLOGIA MEDICA	261	50	3 568	122	2	2 852	76	34	456	63	14	260
ONCOLOGIA PEDIATRICA (!)	104	1	1 914	68	0	1 712	0	0	0	36	1	202

(!) En Pediatría se han considerado todos los egresos de pacientes menores de 14 años.

**BASE DE DATOS HOSPITALIZACION POR AREA HOSPITALARIA
AGOSTO - 2015**

AREA HOSPITALARIA	Egresos + Traslados Vivos y Fallecidos	Egr+Trasl Vivos y Fall < 48 hrs.	Días Estancias Vivos y Fallecidos	Nº días Mes	Nº de Camas Utilizadas	Días Cama Disponibles	Días Cama Ocupadas	Egresos	Nº de Camas Reales
TOTAL	1 402	377	11 330	31	379	11 470	10 005	978	382
EMERGENCIA	436	156	1 561	31	33	1 023	1 010	173	24
- Camas	138	45	530		14	434	431	76	14
- Camillas (!)	298	111	1 031		19	589	579	97	10
SALA COMUN	454	45	4 529	31	146	4 557	4 055	400	147
- 4to. Este	182	21	1 506		52	1 612	1 413	161	52
- 5to. Este	181	19	1 627		52	1 612	1 422	153	52
- 6to. Este	91	5	1 396		42	1 333	1 220	86	43
SERVICIO BAJO TARIFARIO DIFERENCIAD	101	35	654	31	24	744	595	100	24
- 4to. Oeste	48	18	244		10	310	237	47	10
- 5to. Oeste	53	17	410		14	434	358	53	14
SEPIN 3ero.O	23	1	402		19	682	455	16	22
TAMO 3ero.O	1	0	23		3	93	31	1	3
PEDIATRIA	74	1	1 523		44	1 364	1 291	65	44
UCI	20	4	225		6	186	182	7	7
UTM 6to.O	68	9	953		28	868	850	48	28
UTI	25	5	172		6	217	139	6	7
ADOLESCENTES	69	6	977		39	1 209	1 039	46	39
AISLADOS	12	0	139		6	186	175	8	6
CLINICA DE DIA	119	115	172		11	341	183	108	11
RECUPERACION (*)	-	-	-	-	14	-	-	-	20

(*) Ver Cuadro # 5, página 80: (Movimiento del Servicio de Recuperación)

(!) En Emerg. (9 sillones se están considerando como Camillas)

**CUADRO DE RESUMEN SEGÚN EGRESOS + TRASLADOS
AGOSTO - 2015**

ÁREA HOSPITALARIA	Nº Camas Utilizadas	Días Cama Disponible	Egresos + Traslados	Días Cama Ocupada	Días Estancias Egre+Trasl	Promedio de Permanencia	Rendimiento	% de Ocup. Grado de Uso	Intervalo de Sustitución
TOTAL	379	11 470	1 402	10 005	11 330	8,1	3,7	87,2	1,04
EMERGENCIA (!)	33	1 023	436	1 010	1 561	3,6	13,2	98,7	0,0
SALA COMUN	146	4 557	454	4 055	4 529	10,0	3,1	89,0	1,1
SERVICIO BAJO TARIFARIO DIFERENCIAD	24	744	101	595	654	6,5	4,2	80,0	1,5
SEPIN	19	682	23	455	402	17,5	1,2	66,7	9,9
TAMO	3	93	1	31	23	23,0	0,3	33,3	-
PEDIATRIA	44	1 364	74	1 291	1 523	20,6	1,7	94,6	1,0
UCI	6	186	20	182	225	11,3	3,3	97,8	0,2
UTM	28	868	68	850	953	14,0	2,4	97,9	0,3
UTI	6	217	25	139	172	6,9	4,2	64,1	3,1
ADOLESCENTES	39	1 209	69	1 039	977	14,2	1,8	85,9	2,5
AISLADOS	6	186	12	175	139	11,6	2,0	94,1	0,9
CLINICA DE DIA	11	341	119	183	172	1,4	10,8	53,7	1,3
RECUPERACION	14	-	-	-	-	-	-	-	-

(!) En Emerg. (9 sillones se están considerando como Camillas)

**4.- EGRESOS POR AREA HOSPITALARIA Y SEXO
AGOSTO - 2015**

AREA HOSPITALARIA	SEXO	Egresos (Vivos y Fallecidos)	Días Estancias (Vivos y Fallecidos)	Promedio de Permanencia
TOTAL	TOTAL	978	10 972	11,2
	Masc	375	4 758	12,7
	Fem	603	6 214	10,3
EMERGENCIA	Total	173	795	4,6
	Masc	72	357	5,0
	Fem	101	438	4,3
SALA COMUN	Total	400	4 691	11,7
	Masc	151	1 949	12,9
	Fem	249	2 742	11,0
SERVICIO BAJO TARIFARIO DIFERENCIADO	Total	100	615	6,2
	Masc	28	165	5,9
	Fem	72	450	6,3
SEPIN	Total	16	413	25,8
	Masc	6	118	19,7
	Fem	10	295	29,5
TAMO	Total	1	24	24,0
	Masc	1	24	24,0
	Fem	0	0	-
PEDIATRIA	Total	36	978	27,2
	Masc	36	978	27,2
	Fem	29	712	24,6
U.C.I.	Total	7	212	30,3
	Masc	3	102	34,0
	Fem	4	110	27,5
U.T.M.	Total	48	1 108	23,1
	Masc	23	467	20,3
	Fem	25	641	25,6
U.T.I	Total	6	136	22,7
	Masc	3	75	25,0
	Fem	3	61	20,3
ADOLESCENTES	Total	46	1 008	21,9
	Masc	22	441	20,0
	Fem	24	567	23,6
AISLADOS	Total	8	133	16,6
	Masc	2	39	19,5
	Fem	6	94	15,7
CLINICA DE DIA	Total	108	147	1,4
	Masc	28	43	1,5
	Fem	80	104	1,3

**5.- MOVIMIENTO DEL SERVICIO DE RECUPERACION
AGOSTO - 2015**

DEPARTAMENTO MEDICO	Nº de Pacientes	Estancias Minutos	Prom. de Permanencia		Estancias Horas	Nº Días del Mes	Nº Camas Utilizadas	Rendimiento de Cama
			Horas	Minutos				
ABDOMEN	59	83 593	23	37	1393	31	14	4,2
CABEZA Y CUELLO	54	68 856	21	15	1147	31	14	3,9
CIRUGIA PLASTICA - REC	3	2 685	14	55	44	31	3	1,0
ORTOPEDIA ONCOLOGICA	14	16 410	19	32	273	31	9	1,6
GINECOLOGIA	35	43 260	20	36	721	31	11	3,2
NEUROCIRUGIA	27	38 605	23	50	643	31	7	3,9
TORAX	21	27 918	22	9	465	31	11	1,9
MAMAS Y TEJIDOS BLANDOS	17	17 208	16	52	286	31	5	3,4
UROLOGIA	40	50 546	21	4	842	31	13	3,1
TOTAL	270	349 081	21	33	5818	31	14	19,3

AREA HOSPITALARIA	Nº de Pacientes	Estancias Minutos	Prom. de Permanencia		Estancias Horas	Nº Días del Mes	Nº Camas Utilizadas	Rendimiento de Cama
			Horas	Minutos				
ADOLESCENTES	4	5 915	24	39	98	31	3	1,3
CLINICA DE DIA	48	59 984	20	50	999	31	12	4,0
EL SERVICIO	16	20 020	20	51	333	31	9	1,8
EMERGENCIA - HOSPITAL	21	37 411	29	41	623	31	12	1,8
PEDIATRIA	10	12 980	21	38	216	31	5	2,0
SALA COMUN (4to.E. 5to.E)	124	155 785	20	56	2596	31	14	8,9
SALA COMUN (6to.E)	47	56 986	20	12	949	31	11	4,3
TOTAL	270	349 081	21	33	5818	31	14	19,3

Nº CAMAS	Nº de Pacientes	Estancias Minutos	Prom. de Permanencia		Estancias Horas
			Horas	Minutos	
212	16	18 135	18	53	302
213	24	32 557	22	37	542
214	24	27 719	19	15	461
215	24	32 065	22	16	534
216	19	27 317	23	58	455
217	18	21 719	20	7	361
218	11	15 770	23	54	262
219	11	12 200	18	29	203
220	19	21 402	18	46	356
221	19	26 439	23	12	440
222	21	25 111	19	56	418
223	21	30 576	24	16	509
224	24	30 671	21	18	511
225	19	27 400	24	2	456
TOTAL	270	349 081	21	33	5818

**7.- INDICADORES DE HOSPITALIZACION POR EDAD Y SEXO
AGOSTO - 2015**

INDICADORES DE HOSPITALIZACION		Promedio de Permanencia
Grupo de Edad	SEXO	Nº Dias Estancias
		----- Total Egresos
TOTAL	TOTAL	11,2
	Masc	12,7
	Fem	10,3
[0 - 14]	Total	16,8
	Masc	18,2
	Fem	15,3
[15 - 19]	Total	17,9
	Masc	18,4
	Fem	17,3
[20 - 34]	Total	12,9
	Masc	12,7
	Fem	13,0
[35 - 44]	Total	10,4
	Masc	13,5
	Fem	9,5
[45 - 64]	Total	8,9
	Masc	9,5
	Fem	8,6
[≥ 65]	Total	10,4
	Masc	11,4
	Fem	9,5

INDICADORES DE HOSPITALIZACION		Promedio de Permanencia
Departamento Médico y Sexo	SEXO	Nº Dias Estancias
		----- Total Egresos
TOTAL	TOTAL	11,2
	Masc	12,7
	Fem	10,3
ABDOMEN	Total	15,1
	Masc	16,1
	Fem	14,1
CABEZA Y CUELLO	Total	6,8
	Masc	6,1
	Fem	7,1
ORTOPEDIA ONCOLOGICA	Total	11,8
	Masc	14,9
	Fem	6,2
CIRUGIA PLASTICA Y RECONSTRUCTIVA	Total	9,0
	Masc	-
	Fem	9,0
GINECOLOGIA	Total	6,9
	Masc	-
	Fem	6,9
NEUROCIRUGIA	Total	18,6
	Masc	12,0
	Fem	22,5
TORAX	Total	9,3
	Masc	9,4
	Fem	9,3
MAMAS Y TEJIDOS BLANDOS	Total	5,0
	Masc	5,6
	Fem	4,9
UROLOGIA	Total	9,4
	Masc	10,0
	Fem	7,1
ONCOLOGIA MEDICA	Total	13,7
	Masc	14,0
	Fem	13,5
ONCOLOGIA PEDIATRICA	Total	18,4
	Masc	19,2
	Fem	17,4

**8.- BASE DE DATOS HOSPITALIZACION POR EDAD Y SEXO
AGOSTO - 2015**

BASE DE DATOS DE HOSPITALIZACION			
Grupo de Edad	SEXO	Total Egresos (vivos y fallecidos)	Total días estancia egresados (vivos y fallecidos)
TOTAL	TOTAL	978	10 972
	Masc	375	4 758
	Fem	603	6 214
[0 - 14]	Total	118	1 983
	Masc	61	1 111
	Fem	57	872
[15 - 19]	Total	45	804
	Masc	24	441
	Fem	21	363
[20 - 34]	Total	108	1 391
	Masc	42	533
	Fem	66	858
[35 - 44]	Total	126	1 311
	Masc	29	392
	Fem	97	919
[45 - 64]	Total	368	3 260
	Masc	111	1 051
	Fem	257	2 209
[≥ 65]	Total	213	2 223
	Masc	108	1 230
	Fem	105	993

BASE DE DATOS DE HOSPITALIZACION			
Departamento Médico y Sexo	SEXO	Total Egresos (vivos y fallecidos)	Total días estancia egresados (vivos y fallecidos)
TOTAL	TOTAL	978	10 972
	Masc	375	4 758
	Fem	603	6 214
ABDOMEN	Total	87	1 315
	Masc	43	694
	Fem	44	621
CABEZA Y CUELLO	Total	111	751
	Masc	37	224
	Fem	74	527
ORTOPEDIA ONCOLOGICA	Total	17	201
	Masc	11	164
	Fem	6	37
CIRUGIA PLASTICA Y RECONSTRUCTIVA	Total	3	27
	Masc	0	0
	Fem	3	27
GINECOLOGIA	Total	122	837
	Masc	0	0
	Fem	122	837
NEUROCIRUGIA	Total	30	559
	Masc	11	132
	Fem	19	427
TORAX	Total	38	355
	Masc	19	178
	Fem	19	177
MAMAS Y TEJIDOS BLANDOS	Total	111	558
	Masc	21	118
	Fem	90	440
UROLOGIA	Total	94	887
	Masc	77	767
	Fem	17	120
ONCOLOGIA MEDICA	Total	261	3 568
	Masc	99	1 386
	Fem	162	2 182
ONCOLOGIA PEDIATRICA	Total	104	1 914
	Masc	57	1 095
	Fem	47	819

10.- EGRESOS SEGÚN CONDICION SOCIO ECONOMICA
AGOSTO - 2015

CONDICION SOCIO ECONOMICA	SEXO		TOTAL	%
	FEMENINO	MASCULINO		
Hospitalar	11	9	20	2,0%
S.I.S.	471	307	778	79,6%
EsSalud	48	30	78	8,0%
El Servicio	73	29	102	10,4%
Social	0	0	0	0,0%
TOTAL	603	375	978	100,0%

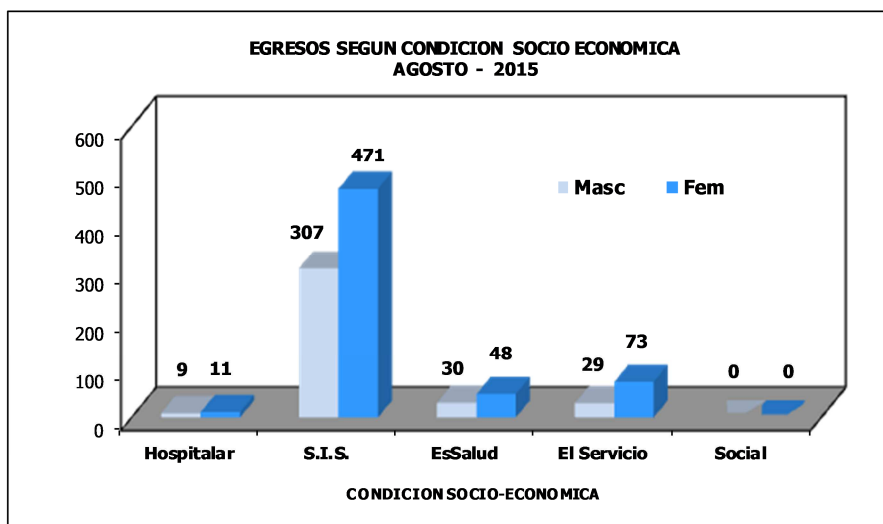

II.- CONDICION SOCIO ECONOMICA EGRESOS

ENERO A AGOSTO - 2015

18.- EGRESOS SEGÚN CONDICION SOCIO ECONOMICA

EGRESOS	Hospitalar	S.I.S.	EsSalud	SBTD	Social	Total
TOTAL	209	5 885	684	694	17	7 489
Enero	26	673	78	79	7	863
Febrero	18	682	92	70	3	865
Marzo	22	726	101	74	1	924
Abril	31	740	74	90	2	937
Mayo	26	804	77	87	2	996
Junio	33	742	86	105	2	968
Julio	33	740	98	87	0	958
Agosto	20	778	78	102	0	978

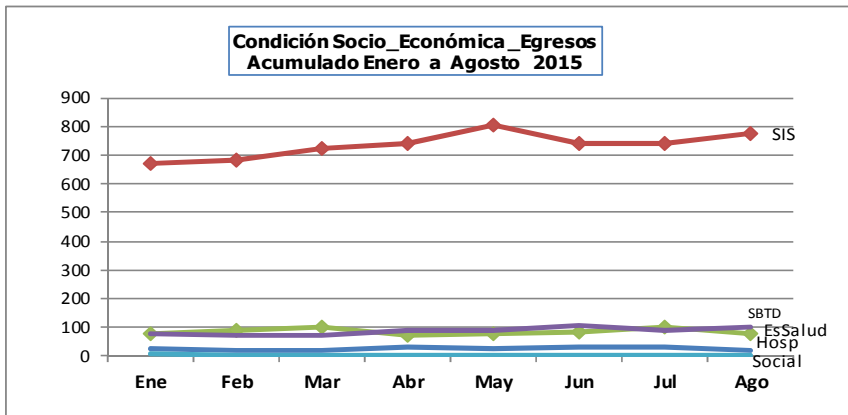



PERU

Ministerio de Salud

Instituto Nacional de Enfermedades Neoplásicas
Departamento de Epidemiología y Estadística del Cáncer

IX.- INDICADORES DE CALIDAD

AGOSTO - 2015

1.- INDICADORES DE CALIDAD POR DEPARTAMENTOS MEDICOS

DEPARTAMENTO MEDICOS	TOTAL				
	Porcentaje Mortalidad Bruta	Porcentaje Mortalidad Neta	Porcentaje Mort. Post-Op (< 10 d.)	Porcentaje Mort. Post-Op (< 30 d.)	Porcentaje Necropsias
Unidad de Medida	$\frac{\text{Total Fallecidos}}{\text{Total Egresos}} \times 100$	$\frac{\text{Total Fallec} > 48h}{\text{T.Egre. - Egre.} > 48h} \times 100$	$\frac{\text{Fallec.Post.Operat.}}{\text{Total Operaciones}} \times 100$	$\frac{\text{Fallec.Post.Operat.}}{\text{Total Operaciones}} \times 100$	$\frac{\text{N}^\circ \text{ Necropsias}}{\text{Total Fallecidos}} \times 100$
TOTAL	6,4%	5,6%	0,4%	0,6%	1,6%
DIRECCION DE CIRUGIA	3,6%	2,5%	0,4%	0,6%	0,0%
ABDOMEN	9,2%	4,9%	0,0%	0,0%	0,0%
CABEZA Y CUELLO	3,6%	4,4%	1,3%	2,5%	0,0%
CIRUGIA PLASTICA Y RECONSTRUCTIVA	0,0%	0,0%	0,0%	0,0%	(&)
ORTOPEDIA ONCOLOGICA	5,9%	0,0%	0,0%	0,0%	0,0%
GINECOLOGIA	0,0%	0,0%	0,0%	0,0%	(&)
NEUROCIRUGIA	3,3%	0,0%	0,0%	0,0%	0,0%
MAMAS Y TEJIDOS BLANDOS	0,0%	0,0%	0,0%	0,0%	(&)
TORAX	13,2%	8,6%	3,8%	3,8%	0,0%
UROLOGIA	3,2%	2,2%	0,0%	0,0%	0,0%
DIRECCION DE MEDICINA	11,2%	10,5%	(#)	(#)	2,4%
ONCOLOGIA MEDICA	14,6%	14,2%	(#)	(#)	2,6%
ONCOLOGIA PEDIATRICA	2,9%	2,9%	(#)	(#)	0,0%
DIRECCION DE RADIOTERAPIA	-	-	(#)	(#)	(&)
RADIOTERAPIA	-	-	(#)	(#)	(&)

(&) No hubo fallecidos ni egresos.

(#) No registra operaciones

DEPARTAMENTOS MEDICOS	HOSPITALAR				
	Porcentaje Mortalidad Bruta	Porcentaje Mortalidad Neta	Porcentaje Mort. Post-Op (< 10 días)	Porcentaje Mort. Post-Op (< 30 días)	Porcentaje de Necropsias
Unidad de Medida	$\frac{\text{Total Fallecidos}}{\text{Total Egresos}} \times 100$	$\frac{\text{Total Fallec} > 48h}{\text{T.Egre. - Egre.} > 48h} \times 100$	$\frac{\text{Fallec.Post.Operat.}}{\text{Total Operaciones}} \times 100$	$\frac{\text{Fallec.Post.Operat.}}{\text{Total Operaciones}} \times 100$	$\frac{\text{N}^\circ \text{ Necropsias}}{\text{Total Fallecidos}} \times 100$
TOTAL	5,1%	5,8%	0,4%	0,6%	2,8%
DIRECCION DE CIRUGIA	2,1%	2,3%	0,4%	0,6%	0,0%
ABDOMEN	3,2%	3,2%	0,0%	0,0%	0,0%
CABEZA Y CUELLO	2,1%	3,7%	1,4%	2,7%	0,0%
CIRUGIA PLASTICA Y RECONSTRUCTIVA	0,0%	0,0%	0,0%	0,0%	(&)
ORTOPEDIA ONCOLOGICA	6,3%	0,0%	0,0%	0,0%	0,0%
GINECOLOGIA	0,0%	0,0%	0,0%	0,0%	(&)
NEUROCIRUGIA	0,0%	0,0%	0,0%	0,0%	(&)
MAMAS Y TEJIDOS BLANDOS	0,0%	0,0%	0,0%	0,0%	(&)
TORAX	14,8%	11,5%	4,8%	4,8%	0,0%
UROLOGIA	2,5%	2,6%	0,0%	0,0%	0,0%
DIRECCION DE MEDICINA	13,2%	13,3%	(#)	(#)	4,0%
ONCOLOGIA MEDICA	19,7%	20,0%	(#)	(#)	4,2%
ONCOLOGIA PEDIATRICA	1,5%	1,5%	(#)	(#)	0,0%
DIRECCION DE RADIOTERAPIA	(&)	(&)	(#)	(#)	(&)
RADIOTERAPIA	(&)	(&)	(#)	(#)	(&)

(&) No hubo fallecidos ni egresos.

(#) No registra operaciones

DEPARTAMENTOS MEDICOS	SERVICIO BAJO TARIFARIO DIFERENCIADO				
	Porcentaje Mortalidad Bruta	Porcentaje Mortalidad Neta	Porcentaje Mort. Post-Op (< 10 días)	Porcentaje Mort. Post-Op (< 30 días)	Porcentaje de Necropsias
Unidad de Medida	$\frac{\text{Total Fallecidos}}{\text{Total Egresos}} \times 100$	$\frac{\text{Total Fallec} > 48h}{\text{T.Egre. - Egre.} > 48h} \times 100$	$\frac{\text{Fallec.Post.Operat.}}{\text{Total Operaciones}} \times 100$	$\frac{\text{Fallec.Post.Operat.}}{\text{Total Operaciones}} \times 100$	$\frac{\text{N}^\circ \text{ Necropsias}}{\text{Total Fallecidos}} \times 100$
TOTAL	1,0%	0,0%	0,0%	0,0%	0,0%
DIRECCION DE CIRUGIA	0,0%	0,0%	0,0%	0,0%	(&)
ABDOMEN	0,0%	0,0%	0,0%	0,0%	(&)
CABEZA Y CUELLO	0,0%	0,0%	0,0%	0,0%	(&)
CIRUGIA PLASTICA Y RECONSTRUCTIVA	(&)	(&)	0,0%	0,0%	(&)
ORTOPEDIA ONCOLOGICA	0,0%	0,0%	(&)	(&)	(&)
GINECOLOGIA	0,0%	0,0%	0,0%	0,0%	(&)
NEUROCIRUGIA	0,0%	0,0%	0,0%	0,0%	(&)
MAMAS Y TEJIDOS BLANDOS	0,0%	0,0%	0,0%	0,0%	(&)
TORAX	0,0%	0,0%	0,0%	0,0%	(&)
UROLOGIA	0,0%	0,0%	0,0%	0,0%	(&)
DIRECCION DE MEDICINA	1,3%	0,0%	(&)	(&)	0,0%
ONCOLOGIA MEDICA	1,3%	0,0%	(&)	(&)	0,0%
ONCOLOGIA PEDIATRICA	(&)	(&)	(&)	(&)	(&)
DIRECCION DE RADIOTERAPIA	(&)	(&)	(&)	(&)	(&)
RADIOTERAPIA	(&)	(&)	(&)	(&)	(&)

(&) No hubo fallecidos ni egresos.

(#) No registra operaciones



PERU

Ministerio de Salud

Instituto Nacional de Enfermedades Neoplásicas
Departamento de Epidemiología y Estadística del Cáncer

DEPARTAMENTOS MEDICOS	EMERGENCIA				
	Porcentaje Mortalidad Bruta	Porcentaje Mortalidad Neta	Porcentaje Mort. Post-Op (< 10 días)	Porcentaje Mort. Post-Op (< 30 días)	Porcentaje de Necropsias
Unidad de Medida	$\frac{\text{Total Fallecidos}}{\text{Total Egresos}} \times 100$	$\frac{\text{Total Fallec >48h}}{\text{T.Egre. - Egre. >48h}} \times 100$	$\frac{\text{Fallec.Post.Operat.}}{\text{Total Operaciones}} \times 100$	$\frac{\text{Fallec.Post.Operat.}}{\text{Total Operaciones}} \times 100$	$\frac{\text{Nº Necropsias}}{\text{Total Fallecidos}} \times 100$
TOTAL	15,0%	7,4%	0,0%	0,0%	0,0%
DIRECCION DE CIRUGIA	14,9%	4,6%	0,0%	0,0%	0,0%
ABDOMEN	35,3%	15,4%	0,0%	0,0%	0,0%
CABEZA Y CUELLO	18,2%	10,0%	0,0%	0,0%	0,0%
CIRUGIA PLASTICA Y RECONSTRUCTIVA	(&)	(&)	(&)	(&)	(&)
ORTOPEDIA ONCOLOGICA	(&)	(&)	0,0%	0,0%	(&)
GINECOLOGIA	0,0%	0,0%	0,0%	0,0%	(&)
NEUROCIRUGIA	16,7%	0,0%	0,0%	0,0%	0,0%
MAMAS Y TEJIDOS BLANDOS	0,0%	0,0%	(&)	(&)	(&)
TORAX	11,1%	0,0%	0,0%	0,0%	0,0%
UROLOGIA	9,1%	0,0%	0,0%	0,0%	0,0%
DIRECCION DE MEDICINA	15,2%	9,5%	(#)	(#)	0,0%
ONCOLOGIA MEDICA	20,6%	12,2%	(#)	(#)	0,0%
ONCOLOGIA PEDIATRICA	5,6%	5,7%	(#)	(#)	0,0%
DIRECCION DE RADIOTERAPIA	(&)	(&)	(#)	(#)	(&)
RADIOTERAPIA	(&)	(&)	(#)	(#)	(&)

(&) No hubo fallecidos ni egresos.

(#) No registra operaciones

2.- INDICADORES DE CALIDAD POR AREA HOSPITALARIA**AGOSTO - 2015**

AREA HOSPITALARIA	Porcentaje Mortalidad Bruta	Porcentaje Mortalidad Neta	Porcentaje Mort. Post-Op (< 10 días)	Porcentaje Mort. Post-Op (< 30 días)	Porcentaje de Necropsias
Unidad de Medida	$\frac{\text{Total Fallecidos}}{\text{Total Egresos}} \times 100$	$\frac{\text{Total Fallec > 48h}}{\text{T.Egre. - Egre. >48h}} \times 100$	$\frac{\text{Fallec.Post.Operat.}}{\text{Total Operaciones}} \times 100$	$\frac{\text{Fallec.Post.Operat.}}{\text{Total Operaciones}} \times 100$	$\frac{\text{Nº Necropsias}}{\text{Total Fallecidos}} \times 100$
TOTAL	6,4%	5,6%	0,4%	0,6%	1,6%
EMERGENCIA	6,0%	3,9%	0,0%	0,0%	0,0%
SALA COMUN	2,0%	1,7%	0,0%	0,0%	0,0%
SERVICIO BAJO TARIFARIO DIFERENCIADO	1,0%	0,0%	0,0%	0,0%	0,0%
SEPIN	4,3%	4,5%	(&)	(&)	0,0%
TAMO	0,0%	0,0%	(&)	(&)	(&)
PEDIATRIA	1,4%	1,4%	0,0%	0,0%	0,0%
UCI	35,0%	43,8%	20,0%	40,0%	0,0%
UTM	11,8%	13,6%	(&)	(&)	12,5%
UTI	24,0%	30,0%	(&)	(&)	0,0%
ADOLESCENTES	2,9%	3,2%	0,0%	0,0%	0,0%
AISLADOS	16,7%	16,7%	(&)	(&)	0,0%
CLINICA DE DIA	0,0%	0,0%	0,0%	0,0%	(&)

(&) No hubo fallecidos ni egresos.



PERU

Ministerio de Salud

Instituto Nacional de Enfermedades Neoplásicas
Departamento de Epidemiología y Estadística del Cáncer**3.- BASE DE DATOS DE FALLECIDOS POR DEPARTAMENTO MEDICO
AGOSTO - 2015**

TOTAL							
DEPARTAMENTOS MEDICOS	Total Fallecidos	Total Fallecidos < 48 hrs.	Total Fallecidos > 48 hrs.	Total Fallecidos Post Oper. <10 días	Total Fallecidos Post Oper. <30 días	Nº de Necropsias	Total Operados
TOTAL	63	18	45	2	3	1	534
DIRECCION DE CIRUGIA	22	10	12	2	3	0	534
ABDOMEN	8	4	4	0	0	0	88
CABEZA Y CUELLO	4	1	3	1	2	0	80
CIRUGIA PLASTICA Y RECONSTRUCTIVA	0	0	0	0	0	0	18
ORTOPEDIA ONCOLOGICA	1	1	0	0	0	0	22
GINECOLOGIA	0	0	0	0	0	0	101
NEUROCIRUGIA	1	1	0	0	0	0	33
MAMAS Y TEJIDOS BLANDOS	0	0	0	0	0	0	93
TORAX	5	2	3	1	1	0	26
UROLOGIA	3	1	2	0	0	0	73
DIRECCION DE MEDICINA	41	8	33	0	0	1	0
ONCOLOGIA MEDICA	38	8	30	0	0	1	0
ONCOLOGIA PEDIATRICA	3	0	3	0	0	0	0
DIRECCION DE RADIOTERAPIA	0	0	0	0	0	0	0
RADIOTERAPIA	0	0	0	0	0	0	0

HOSPITALAR							
DEPARTAMENTOS MEDICOS	Total Fallecidos	Total Fallecidos < 48 hrs.	Total Fallecidos > 48 hrs.	Total Fallecidos Post Oper. <10 días	Total Fallecidos Post Oper. <30 días	Nro. de Necropsias	Nro. de Operados
TOTAL	36	2	34	2	3	1	475
DIRECCION DE CIRUGIA	11	2	9	2	3	0	475
ABDOMEN	2	0	2	0	0	0	68
CABEZA Y CUELLO	2	0	2	1	2	0	73
CIRUGIA PLASTICA Y RECONSTRUCTIVA	0	0	0	0	0	0	17
ORTOPEDIA ONCOLOGICA	1	1	0	0	0	0	21
GINECOLOGIA	0	0	0	0	0	0	98
NEUROCIRUGIA	0	0	0	0	0	0	41
MAMAS Y TEJIDOS BLANDOS	0	0	0	0	0	0	91
TORAX	4	1	3	1	1	0	21
UROLOGIA	2	0	2	0	0	0	59
DIRECCION DE MEDICINA	25	0	25	0	0	1	0
ONCOLOGIA MEDICA	24	0	24	0	0	1	0
ONCOLOGIA PEDIATRICA	1	0	1	0	0	0	0
DIRECCION DE RADIOTERAPIA	0	0	0	0	0	0	0
RADIOTERAPIA	0	0	0	0	0	0	0

SERVICIO BAJO TARIFARIO DIFERENCIADO							
DEPARTAMENTOS MEDICOS	Total Fallecidos	Total Fallecidos < 48 hrs.	Total Fallecidos > 48 hrs.	Total Fallecidos Post Oper. <10 días	Total Fallecidos Post Oper. <30 días	Nro. de Necropsias	Nro. de Operados
TOTAL	1	1	0	0	0	0	29
DIRECCION DE CIRUGIA	0	0	0	0	0	0	29
ABDOMEN	0	0	0	0	0	0	11
CABEZA Y CUELLO	0	0	0	0	0	0	4
CIRUGIA PLASTICA Y RECONSTRUCTIVA	0	0	0	0	0	0	1
ORTOPEDIA ONCOLOGICA	0	0	0	0	0	0	0
GINECOLOGIA	0	0	0	0	0	0	1
NEUROCIRUGIA	0	0	0	0	0	0	2
MAMAS Y TEJIDOS BLANDOS	0	0	0	0	0	0	2
TORAX	0	0	0	0	0	0	4
UROLOGIA	0	0	0	0	0	0	4
DIRECCION DE MEDICINA	1	1	0	0	0	0	0
ONCOLOGIA MEDICA	1	1	0	0	0	0	0
ONCOLOGIA PEDIATRICA	0	0	0	0	0	0	0
DIRECCION DE RADIOTERAPIA	0	0	0	0	0	0	0
RADIOTERAPIA	0	0	0	0	0	0	0

EMERGENCIA							
DEPARTAMENTOS MEDICOS	Total Fallecidos	Total Fallecidos < 48 hrs.	Total Fallecidos > 48 hrs.	Total Fallecidos Post Oper. <10 días	Total Fallecidos Post Oper. <30 días	Nro. de Necropsias	Nro. de Operados
TOTAL	26	15	11	0	0	0	30
DIRECCION DE CIRUGIA	11	8	3	0	0	0	30
ABDOMEN	6	4	2	0	0	0	9
CABEZA Y CUELLO	2	1	1	0	0	0	3
CIRUGIA PLASTICA Y RECONSTRUCTIVA	0	0	0	0	0	0	0
ORTOPEdia ONCOLOGICA	0	0	0	0	0	0	1
GINECOLOGIA	0	0	0	0	0	0	2
NEUROCIrUGIA	1	1	0	0	0	0	4
MAMAS Y TEJIDOS BLANDOS	0	0	0	0	0	0	0
TORAX	1	1	0	0	0	0	1
UROLOGIA	1	1	0	0	0	0	10
DIRECCION DE MEDICINA	15	7	8	0	0	0	0
ONCOLOGIA MEDICA	13	7	6	0	0	0	0
ONCOLOGIA PEDIATRICA	2	0	2	0	0	0	0
DIRECCION DE RADIOTERAPIA	0	0	0	0	0	0	0
RADIOTERAPIA	0	0	0	0	0	0	0

4.- BASE DE DATOS FALLECIDOS POR AREA HOSPITALARIA
AGOSTO - 2015

AREA HOSPITALARIA	Total Fallecidos	Total Fallecidos < 48 hrs.	Total Fallecidos > 48 hrs.	Total Fallecidos Post Oper. <10 días	Total Fallecidos Post Oper. <30 días	Nro. de Necropsias	Nro. de Operados
TOTAL	63	18	45	2	3	1	534
EMERGENCIA	26	15	11	0	0	0	30
SALA COMUN	9	2	7	0	0	0	330
SERVICIO BAJO TARIFARIO DIFERENCIADO	1	1	0	0	0	0	29
SEPIN	1	0	1	0	0	0	0
TAMO	0	0	0	0	0	0	0
PEDIATRIA	1	0	1	0	0	0	11
UCI	7	0	7	1	2	0	5
UTM	8	0	8	0	0	1	0
UTI	6	0	6	1	1	0	0
ADOLESCENTES	2	0	2	0	0	0	9
AISLADOS	2	0	2	0	0	0	0
CLINICA DE DIA	0	0	0	0	0	0	120

DEFINICION DE INDICADORES HOSPITALARIOS

INDICADOR

Variable que es susceptible de ser observada y en lo posible medida, que permite identificar y comparar el nivel o estado de una situación determinada.

Por sus características se han clasificado los Indicadores en:

- Indicadores de Apertura de Historias Clínicas
- Indicadores de Consulta Externa
- Indicadores de Laboratorio
- Indicadores de Aplicaciones, Cirugía Menor, Endoscopías y Procedimientos Especiales
- Indicadores de Sala de Operaciones
- Indicadores de Hospitalización
- Indicadores de Calidad

INDICADORES DE APERTURA DE HISTORIAS CLINICAS

1. Número de Historias clínicas abiertas según Derivación a cada Departamento Médico
2. Número de Historias clínicas abiertas según grupo de edad de los pacientes
3. Número de Historias clínicas abiertas según procedencia geográfica.
4. Razón de Historias clínicas abiertas según género (mujeres / hombres)

Indica el número de historias clínicas abiertas en mujeres por cada historia clínica abierta en hombres, un valor de uno indica igual número de historias clínicas abiertas en mujeres y en hombres.

$$= \frac{\text{Número de historias clínicas abiertas en mujeres}}{\text{Número de historias clínicas abiertas en hombres}}$$

INDICADORES DE CONSULTA EXTERNA

CONCEPTOS :

CONSULTA MEDICA EXTERNA O AMBULATORIA: Es la consulta médica que se realiza en el consultorio externo del hospital, utilizando para su atención, los elementos de diagnóstico, tratamiento o cualquier cuidado profesional realizado por el médico a un paciente ambulatorio.

NUEVO: Paciente nuevo que acude por primera vez al hospital.

REINGRESO: Paciente antiguo que acude al hospital por primera vez en el año.

CONTINUADOR: Paciente que acude por segunda o más veces en el año.

CONSULTA POR PRIMERA VEZ: Es aquella consulta en que el paciente acude por primera vez a un determinado departamento médico o que habiendo realizado otras consultas anteriormente, acude por primera vez en el año (Nuevos + Reingresos).

Este indicador nos va a permitir conocer el crecimiento o proyección de nuestra cobertura y conjuntamente con la concentración, establecer una tendencia en el comportamiento mensual.

CONSULTA SUCESIVA: Es aquella consulta en que el paciente habiendo realizado otras consultas anteriormente acude por primera vez en el año, o que acude más de una vez en el año (Reingresos + Continuadores).

Dentro de estos indicadores se consideraron los siguientes:

1. Consultas Repetidas por Consulta de Primera Vez (Consultas Continuadores por Consultas de Primera Vez)

Este indicador nos permite conocer el crecimiento o proyección de nuestra cobertura

$$= \frac{\text{Número de Consultas Repetidas o Continuadores}}{\text{Número de Consultas de Primera Vez}}$$

2. Consultas Sucesivas por Consultas Nuevas

$$= \frac{\text{Número de Consultas Repetidas o Continuadores + Reingresos}}{\text{Número de Consultas de Nuevos}}$$

3. Consultas de Emergencia por Consulta

$$= \frac{\text{Número de Consultas de Emergencia}}{\text{Número Total de Consultas} - \text{Número de Consultas de Emergencia}}$$

CONCENTRACION: Es la relación entre el número de atenciones en un período de tiempo con el número de atendidos. Sirve para establecer el promedio de consultas que se han otorgado a cada paciente que acudió a hospital durante un periodo de tiempo.

RENDIMIENTO HORA MEDICO: Es la relación entre el número de atenciones médicas en consulta externa y el número de horas efectivas. Mide el número de atenciones que realiza el médico por cada hora efectiva de trabajo en consultorio externo.



UTILIZACION DE CONSULTORIO FISICO: Mide el grado de uso de los consultorios físicos en la consulta externa médica. Determina el número de turnos que se viene otorgando para la atención en la consulta externa, comprendiendo cada turno con un tiempo de 4 horas.

INDICADORES DE LABORATORIO

Mide el número de análisis que se solicita y/o realiza por cada atención en consultorio externo.

1. Promedio de Órdenes de Laboratorio por Consulta Externa.-.

$$= \frac{\text{Número de Ordenes de Laboratorio}}{\text{Número de Consultas}}$$

2. Promedio de Ordenes de Laboratorio por hospitalizados

$$= \frac{\text{Número de Ordenes de Laboratorio en Hospitalización}}{\text{Número de Egresos}}$$

3. Promedio de Pruebas por Orden de Laboratorio

$$= \frac{\text{Número de Pruebas Realizadas de Laboratorio}}{\text{Número de Ordenes de Laboratorio}}$$

INDICADORES DE APLICACIONES Y PROCEDIMIENTOS ESPECIALES

1. Promedio Diario de Aplicaciones

$$= \frac{\text{Número de Aplicaciones}}{\text{Número de Días Útiles}}$$

2. Promedio Diario de Colposcopías

$$= \frac{\text{Número de Colposcopías}}{\text{Número de Días Útiles}}$$

3. Promedio Diario de Procedimientos Especiales

$$= \frac{\text{Número de Procedimientos Especiales}}{\text{Número de Días Útiles}}$$

INDICADORES DE SALA DE OPERACIONES

1. Promedio de Operaciones por Cirujano

Mide la cantidad de operaciones que realiza cada cirujano

$$= \frac{\text{Número de Operaciones}}{\text{Número de Cirujanos}}$$

2. Tiempo Promedio de duración de las Operaciones Principales

Mide el tiempo promedio de cada operación principal por Dpto. médico

$$= \frac{\text{Tiempo Total de Duración de Operación Principal}}{\text{Número de Operaciones Principales}}$$

3. Tiempo Promedio de Anestesia en las Operaciones Principales

Mide el tiempo promedio de anestesia en cada operación principal y por Dpto. médico:

$$= \frac{\text{Tiempo Total de Anestesia en la Operación Principal}}{\text{Número Operaciones Principales}}$$

INDICADORES DE HOSPITALIZACION

CONCEPTOS :

INGRESO: Es la aceptación formal de un paciente por el hospital para su atención médica: un ingreso siempre implica la ocupación de una cama y el mantenimiento de una historia clínica para el paciente, durante el período que dure su internamiento.

EGRESO: Es el retiro de un paciente de los servicios de internamiento del hospital. Puede ser por alta o defunción.

- **Alta:** Condición dada a todo paciente que se retire vivo del hospital. La razón del alta (orden del médico, retiro por propia voluntad, traslado a otro hospital, fuga, por medidas disciplinarias, etc.), no modifica que se considere como un alta.
- **Defunción:** Es el cese permanente de los signos vitales en un paciente, en un momento cualquiera.

1. Promedio de Permanencia o Estadía

Es el número de días estancias hospitalarias que en promedio permanece cada paciente.

Si se trata de calcular el Promedio de Permanencia por departamento médico el indicador es:

$$= \frac{\text{Número de Días – Estancia de los Egresados (vivos y fallecidos) en un período determinado.}}{\text{Número de Egresos (vivos y fallecidos) en el mismo período}}$$

Si se quiere calcular el Promedio de Permanencia por área hospitalaria, el indicador es:

$$= \frac{\text{Número de Días – Estancia de los Egresados y Traslados (vivos y fallecidos) en un período determinado.}}{\text{Número de Egresos (vivos y fallecidos) en el mismo período}}$$

Este indicador permite evaluar la calidad de los servicios prestados y la utilización del recurso cama.

2. Porcentaje de ocupación

Este indicador muestra la ocupación de cada cama hospitalaria. Establece la relación existente entre los días que efectivamente se ocuparon las camas y los días que estuvieron disponibles.

$$= \frac{\text{Días – Cama Ocupada}}{\text{Días – Cama Disponible}} \times 100$$

Días – Cama Ocupada; es el número de veces al mes en que la cama está ocupada. Por día la cama sólo puede estar ocupada una vez o ninguna. Es decir, que este indicador no tiene en cuenta el número de pacientes que ocupan la cama, sino el número de días en la que estuvo ocupada.

Días – Cama Disponible; es la cama que presta servicio durante las 24 horas del día. El número de días cama disponible del mes se obtiene multiplicando el número de camas existentes en el área hospitalaria por los días del mes. Debe tenerse en cuenta que al resultado anterior se deberá restar los días – cama de aquellas que no se encuentren disponibles determinados días del mes (por reparación, desinfección, etc.)

Este indicador hace posible el establecimiento de un plan de utilización máxima de las camas del hospital; nos permite conocer las áreas en las que la utilización es excesiva o insuficiente; mantener la proporción óptima de ocupación; mejorar la distribución de las camas entre las distintas áreas y adaptar las instalaciones a las necesidades del hospital.

Los principales factores que alteran el porcentaje de ocupación son los ingresos innecesarios y el número insuficiente de camas.

3. Rendimiento cama

Mide la utilización de una cama durante un período determinado.

$$= \frac{\text{Número de Egresos} + \text{Número de Traslados}}{\text{Número de Camas (Promedio)}}$$

Este indicador es una variable dependiente, es decir esta influenciado por el promedio de Permanencia, a menor estadía, mayor rendimiento de cama y viceversa.

4. Intervalo de Sustitución

Mide el tiempo que permanece una cama desocupada, entre el egreso de un paciente y el Ingreso de otro a la misma cama.

$$= \frac{\text{Días cama disponible} - \text{Días cama ocupada}}{\text{Egresos} + \text{Traslados}}$$

INDICADORES DE CALIDAD

1. Porcentaje de Mortalidad Bruta

$$= \frac{\text{Número de Fallecidos}}{\text{Número de Egresos}} \times 100$$

Evalúa la relación existente entre los egresos fallecidos y el total de egresos.

2. Porcentaje de Mortalidad Neta

$$= \frac{\text{Número de Fallecidos después de 48 horas}}{\text{Número de Egresos (vivos y fallecidos) después de 48 horas}} \times 100$$



Evalúa la relación existente entre los pacientes fallecidos en el hospital, y los egresos de aquellos pacientes que permanecieron más de 48 horas en el hospital.

3. Porcentaje de Mortalidad Post-Operatoria

Mide la relación existente entre las muertes producidas dentro de los 10 días siguientes a una intervención quirúrgica.

$$= \frac{\text{Número de Fallecidos dentro de los 10 días siguientes a una intervención quirúrgica}}{\text{Número de Intervenciones Quirúrgicas}} \times 100$$

4. Porcentaje de Necropsias

Evalúa el número de necropsias hechas a los pacientes fallecidos en el hospital.

$$= \frac{\text{Número de Necropsias}}{\text{Número de Fallecidos}} \times 100$$