



PERÚ

Ministerio  
de Salud

Instituto Nacional de Enfermedades Neoplásicas



*“Año de la Inversión para el Desarrollo Rural y la Seguridad Alimentaria”*

# *Indicadores para Evaluar la Gestión Hospitalaria*



*Departamento de Epidemiología y Estadística del Cáncer*

**JULIO - 2013**

INSTITUTO NACIONAL DE ENFERMEDADES NEOPLASICAS

"Dr. Eduardo Cáceres Graziani"

CUADRO COMPARATIVO DE INDICADORES HOSPITALARIOS

Nº	INDICADOR	JULIO 2012	JULIO 2013	JUNIO 2013
1	Número de historias clínicas generadas	1,333	1,114	1,106
	Masculino	477	386	381
	Femenino	856	728	725
2	Razón Femenino/Masculino en historias nuevas generadas	1.8	1.9	1.9
	[ 0 - 14 ]	0.7	1.0	1.0
	[ 15 - 19 ]	0.7	1.1	1.6
	[ 20 - 34 ]	2.1	2.3	3.7
	[ 35 - 44 ]	4.3	3.1	3.2
	[ 45 - 64 ]	2.2	2.6	2.7
	[ ≥ 65 ]	1.1	1.1	1
3	Nº de Atenciones en Consulta Externa en el INEN	24,994	23,604	23,399
4	Consultas Repetidas por Consulta de Primera Vez	2.4	2.6	2.1
5	Consultas Sucesivas por Consultas Nuevas	3.7	3.9	3.9
6	Consultas de Emergencia por Total de Consulta Externa	0.05	0.05	0.05
7	Promedio diario de Aplicaciones de Quimioterapia_Medicina	88.8	98.2	109.6
8	Promedio diario de Aplicaciones de Quimioterapia_Pediatría	46.6	35.9	36.8
9	Promedio diario de Atenciones de Radioterapia	223.5	215.2	236.6
10	Promedio de Ordenes de Laboratorio en Consulta Externa	0.8	1.0	0.9
11	Promedio de Ordenes de Laboratorio en Hospitalización	9.6	10.5	9.1
12	Promedio de Pruebas Realizadas x Ordenes de Lab.en Cons.Externa	4.4	4.8	4.6
13	Promedio de Pruebas Realizadas x Ordenes de Lab.en Hospitalización	6.1	6.5	6.1
14	Promedio Total de Pruebas Realizadas x Ordenes de Laboratorio	4.9	5.3	5.1
15	Número de exámenes en Radiodiagnóstico realizados	9,843	10,602	9,525
16	Promedio de Cirugía Menor y Endoscopías por Cirujano	15.1	13.6	14.3
	Promedio de Cirugía Menor por Cirujano	5.9	5.2	5.7
	Promedio de Endoscopías por Cirujano	22.5	29.1	28.6
17	Porcentaje de Cirugía Menor Canceladas del total de Programadas	61.4	60.4	63.8
18	Porcentaje de Endoscopías Canceladas del total de Programadas	29.1	40.0	35.5
19	Porcentaje de Cirugía Menor No Programadas del total de Realizadas	51.1	50.9	56.5
20	Porcentaje de Endoscopías No Programadas del total de Realizadas	21.3	24.7	26.1
21	Total de Operaciones	570	401	553
	Nro.de Operaciones en Sala de Operaciones	434	311	444
	Nro. de Operaciones en Clínica de Día	136	90	109
22	Promedio de Operaciones por Cirujano	8.5	6.0	7.6
23	Porcentaje de Operaciones Canceladas por Oper.Progr. HOSPITALAR	10.6	18.9	7.4
24	Porcentaje de Operaciones Canceladas por Oper.Progr. CLINICA DE DI	13.6	23.1	16.8
25	Porcentaje de Operaciones Canceladas por Oper.Progr. CLINICA	4.2	13.6	11.1
26	Porcentaje de Oper. No Programadas por Oper.Realizadas HOSPITALAR	17.0	18.0	12.5
27	Porcentaje de Oper.No Programadas por Oper.Realizadas CLINICA DE	2.2	0.0	4.6
28	Porcentaje de Oper.No Programadas por Oper.Realizadas CLINICA	17.9	42.4	28.9
29	Promedio de Permanencia días pre operatorio por egreso	3.6	3.3	3.2
30	Promedio de Permanencia días post operatorio por egreso	5.9	5.3	4.3
31	Nro.de Egresos (vivos y fallecidos)	931	925	1,008
32	Total de Egresos < 48 horas (vivos y fallecidos)	192	149	142
33	Número de Camas	372	378	378
34	Promedio de Permanencia	9.5	9.9	9.9
35	Porcentaje de Ocupación	83.4	78.4	88.9
36	Rendimiento de Cama	3.8	3.5	3.8
37	Total de Fallecidos	46	71	65
38	Porcentaje de Mortalidad Bruta	4.9	7.7	6.4
39	Porcentaje de Mortalidad Neta	3.9	5.2	4.6
40	Tasa de Mortalidad Post Operatoria (<10 días) x 100	0.9	0.5	0.7
	Tasa de Mortalidad Post Operatoria (<10 días) Hospitalar x 100	0.8	0.0	0.7
	Tasa de Mortalidad Post Operatoria (<10 días) Emergencia x 100	0.0	0.0	0.0
41	Porcentaje de Necropsias	2.2	1.4	0.0
42	Días Laborables	21	21	19

**I.- INDICADORES DE APERTURA DE HISTORIAS CLINICAS**  
**JULIO - 2013****1.- DERIVACIÓN POR DEPARTAMENTOS MEDICOS**

Departamento Médicos	Masc	Fem	TOTAL	%	Razón F/M
<b>TOTAL (*)</b>	<b>386</b>	<b>728</b>	<b>1,114</b>	<b>100.0%</b>	<b>1.9</b>
<b>DIRECCIÓN DE CIRUGIA</b>	<b>308</b>	<b>627</b>	<b>935</b>	<b>83.9%</b>	<b>2.0</b>
ABDOMEN	92	103	195	17.5%	1.1
CABEZA Y CUELLO	52	88	140	12.6%	1.7
ESPECIALIDADES QUIRURGICAS	8	7	15	1.3%	0.9
GINECOLOGÍA	0	218	218	19.6%	-
NEUROCIROGIA	20	20	40	3.6%	1.0
MAMAS Y TEJIDOS BLANDOS	13	146	159	14.3%	11.2
TORAX	32	24	56	5.0%	0.8
UROLOGÍA	91	21	112	10.1%	0.2
<b>DIRECCIÓN DE MEDICINA</b>	<b>70</b>	<b>67</b>	<b>137</b>	<b>12.3%</b>	<b>1.0</b>
ONCOLOGIA MEDICA	58	56	114	10.2%	1.0
ONCOLOGIA PEDIATRICA	12	11	23	2.1%	0.9
<b>DIRECCION DE RADIOTERAPIA</b>	<b>8</b>	<b>34</b>	<b>42</b>	<b>3.8%</b>	<b>4.3</b>
RADIOTERAPIA	8	34	42	3.8%	4.3

(\*) Incluye SBDT y Emergencia.

(-) No hay pacientes de sexo masculino admitidos en este Departamento Médico

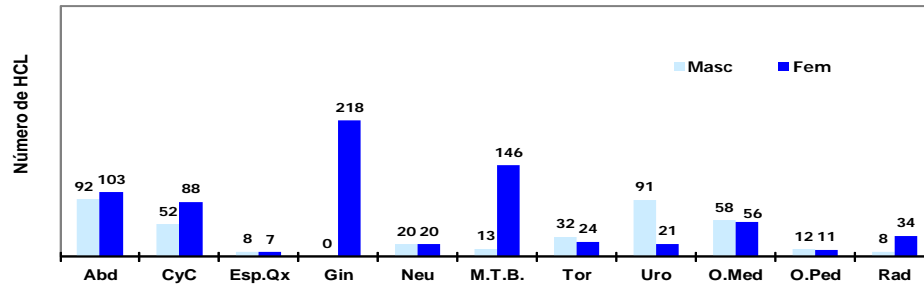
**Derivación de Historias Clínicas a los Departamentos Médicos****2.- APERTURA DE HISTORIAS CLINICAS POR GRUPO DE EDAD**

Grupo de Edad	Masc	Fem	TOTAL	%	Razón F/M
<b>TOTAL</b>	<b>386</b>	<b>728</b>	<b>1,114</b>	<b>100.0%</b>	<b>1.9</b>
[ 0 - 14 ]	32	32	64	5.7%	1.0
[ 15 - 19 ]	13	14	27	2.4%	1.1
[ 20 - 34 ]	35	80	115	10.3%	2.3
[ 35 - 44 ]	34	105	139	12.5%	3.1
[ 45 - 64 ]	128	334	462	41.5%	2.6
[ ≥ 65 ]	144	163	307	27.6%	1.1

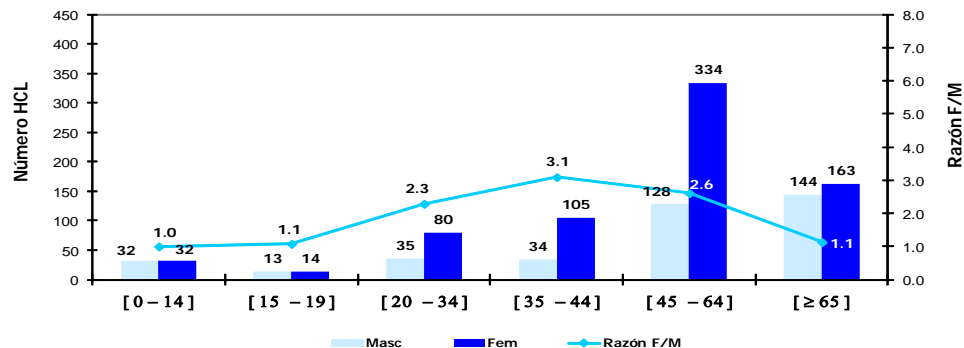
**Apertura de Historias Clínicas por Grupo de Edad**

**I.- INDICADORES DE APERTURA DE HISTORIAS CLINICAS  
JULIO - 2013****3.- APERTURA DE HISTORIAS CLINICAS SEGÚN PROCEDENCIA**

Procedencia	Masc	Fem	TOTAL	%	Razón F/M
<b>TOTAL</b>	<b>386</b>	<b>728</b>	<b>1114</b>	<b>100.0%</b>	<b>1.9</b>
Amazonas	3	3	6	0.5%	1.0
Ancash	21	29	50	4.5%	1.4
Apurímac	5	9	14	1.3%	1.8
Arequipa	6	11	17	1.5%	1.8
Ayacucho	4	11	15	1.3%	2.8
Cajamarca	15	18	33	3.0%	1.2
Callao	19	37	56	5.0%	1.9
Cuzco	8	14	22	2.0%	1.8
Huancavelica	3	6	9	0.8%	2.0
Huánuco	6	13	19	1.7%	2.2
Ica	8	33	41	3.7%	4.1
Junín	19	29	48	4.3%	1.5
La Libertad	14	17	31	2.8%	1.2
Lambayeque	14	23	37	3.3%	1.6
Lima	201	387	588	52.8%	1.9
- Lima (Prov)	175	348	523	46.9%	2.0
- Otras (Prov)	26	39	65	5.8%	1.5
Loreto	6	8	14	1.3%	1.3
Madre de Dios	0	2	2	0.2%	-
Moquegua	0	0	0	0.0%	-
Pasco	1	8	9	0.8%	8.0
Piura	15	37	52	4.7%	2.5
Puno	5	3	8	0.7%	0.6
San Martín	7	12	19	1.7%	1.7
Tacna	2	2	4	0.4%	1.0
Tumbes	1	6	7	0.6%	6.0
Ucayali	3	10	13	1.2%	3.3
Extranjero	0	0	0	0.0%	-

Total Provincia de Lima y Callao	194	385	579	52.0%	2.0
Total Otras Provincias de Lima y Otros Departamentos (*)	192	343	535	48.0%	1.8

(\*) No Incluye a los extranjeros

REGIONES	MASCULINO	FEMENINO	TOTAL	%	Razón F/M
<b>TOTAL</b>	<b>386</b>	<b>728</b>	<b>1114</b>	<b>100.0</b>	<b>1.9</b>
NORTE	83	133	216	19.4	1.6
LIMA - CALLAO	220	424	644	57.8	1.9
SELVA	16	32	48	4.3	2.0
CENTRO	29	56	85	7.6	1.9
SUR	38	83	121	10.9	2.2

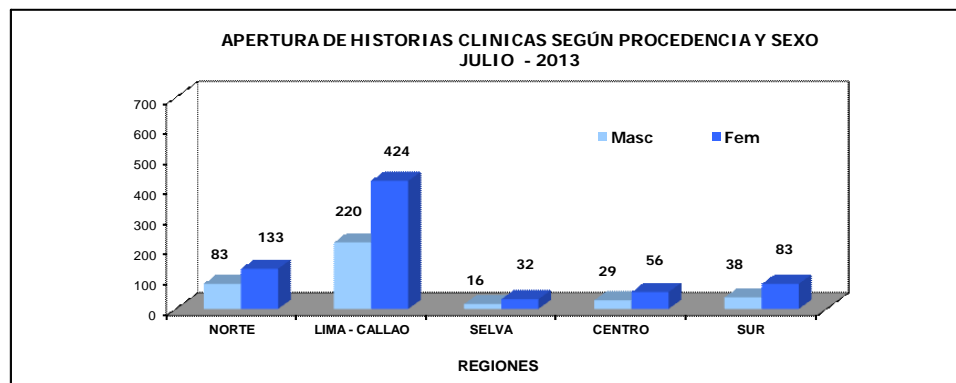
**REGION NORTE**

- Amazonas
- Piura
- Cajamarca
- Lambayeque
- La Libertad
- Ancash
- Tumbes

**REGION LIMA-CALLAO**

- Lima
- Callao

**REGION SELVA**

- Loreto
- San Martín
- Ucayali
- Madre de Dios

**REGION CENTRO**

- Huánuco
- Junín
- Pasco
- Huancavelica

**REGION SUR**

- Tacna
- Moquegua
- Arequipa
- Puno
- Ayacucho
- Apurímac
- Cuzco
- Ica

**I.- INDICADORES DE APERTURA DE HISTORIAS CLINICAS****JULIO - 2013****4.- APERTURA DE HISTORIAS CLINICAS SEGÚN CONDICION SOCIO-ECONOMICA**

CLASIFICACION	MASCULINO	FEMENINO	TOTAL	%
<b>TOTAL</b>	<b>386</b>	<b>728</b>	<b>1,114</b>	<b>100.0%</b>
HOSPITALAR	43	86	129	11.6%
S.I.S.	230	433	663	59.5%
ESSALUD	76	140	216	19.4%
EL SERVICIO	37	69	106	9.5%
SOCIAL	0	0	0	0.0%

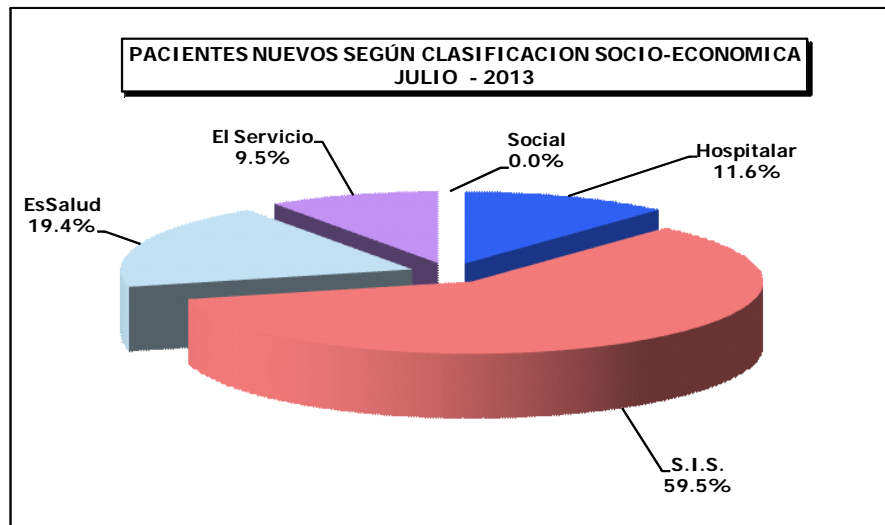



## APERTURA DE HISTORIAS CLINICAS ENERO A JULIO - 2013

### 5.- HISTORIAS CLINICAS SEGÚN CONDICION SOCIO ECONOMICA

CLASIFICACION	Hospitalar	EsSalud	S.I.S.	SBTD	Social	TOTAL
<b>TOTAL</b>	<b>1,088</b>	<b>1,722</b>	<b>5,501</b>	<b>859</b>	<b>22</b>	<b>9,192</b>
Ene	223	276	975	139	5	<b>1,618</b>
Feb	177	256	794	115	4	<b>1,346</b>
Mar	160	249	757	121	4	<b>1,291</b>
Abr	152	244	848	130	4	<b>1,378</b>
May	138	263	805	131	2	<b>1,339</b>
Jun	109	218	659	117	3	<b>1,106</b>
Jul	129	216	663	106	0	<b>1,114</b>

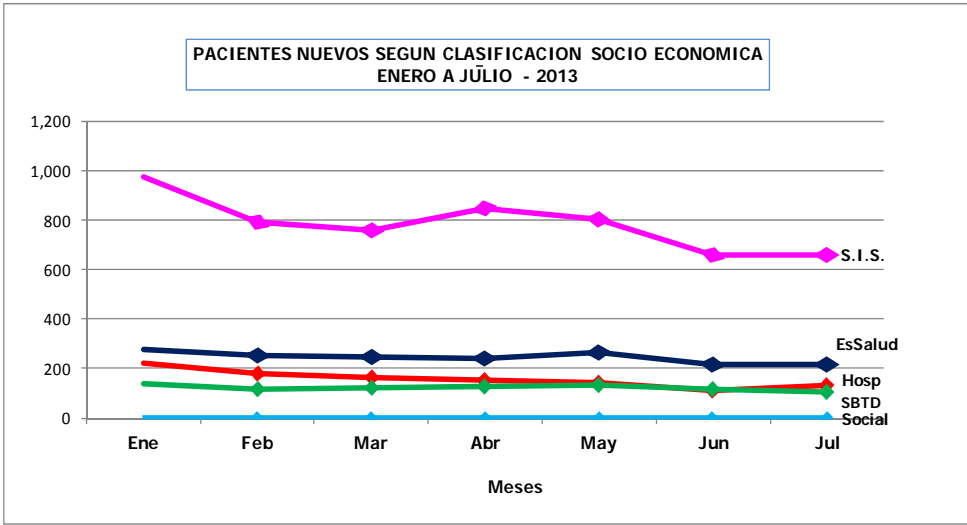



## II.- INDICADORES DE CONSULTA EXTERNA

JULIO - 2013

1.- INDICADORES POR DEPARTAMENTO MEDICO	% Del Total Consulta Externa	C.Repetidas / C.Primer a Vez	Sucesivas / Nuevos	Promedio Mensual Consultas x Consultorio	Promedio Diario de Consultas x Consultorio
Unidad de Medida	%	Continuadores	Reing. + Contin.	Nro. Consultas	Nro. Consultas
		Nuevos + Reing.	Nuevos	Nro. Consultorios	Nro. Consultorios x día
<b>TOTAL</b>	<b>100.0</b>	<b>2.57</b>	<b>3.88</b>	-	-
<b>DIRECCION DE CIRUGIA</b>	<b>30.4</b>	<b>2.64</b>	<b>5.88</b>	-	-
ABDOMEN	3.3	2.32	3.72	78.9	6.07
CABEZA Y CUELLO	4.1	1.85	3.78	-	-
- Cabeza y Cuello	2.6	1.70	3.60	76.5	6.95
- Oftalmología	0.4	1.86	4.30	106.0	8.15
- Odontología	1.0	2.29	4.04	123.5	5.37
<b>ESPECIALIDADES QUIRURGICAS</b>	<b>1.8</b>	<b>4.34</b>	<b>6.81</b>	-	-
- Cirugía Plástica y Reconstructiva	1.1	6.00	7.40	126.0	7.00
- Ortopedia Oncológica	0.7	2.95	6.08	85.0	6.54
<b>GINECOLOGIA</b>	<b>7.4</b>	<b>2.62</b>	<b>7.46</b>	<b>194.6</b>	<b>13.59</b>
<b>NEUROCIROGIA</b>	<b>1.8</b>	<b>3.81</b>	<b>6.78</b>	<b>142.7</b>	<b>10.97</b>
<b>MAMAS Y TEJIDOS BLANDOS</b>	<b>6.8</b>	<b>2.47</b>	<b>7.78</b>	<b>199.8</b>	<b>15.37</b>
<b>TORAX</b>	<b>1.0</b>	<b>2.10</b>	<b>2.83</b>	<b>81.7</b>	<b>6.28</b>
<b>UROLOGIA</b>	<b>4.1</b>	<b>3.84</b>	<b>7.72</b>	<b>242.0</b>	<b>18.62</b>
<b>DIRECCION DE MEDICINA</b>	<b>49.4</b>	<b>3.12</b>	<b>4.27</b>	-	-
<b>ONCOLOGIA MEDICA</b>	<b>23.2</b>	<b>8.19</b>	<b>10.80</b>	<b>608.4</b>	<b>23.4</b>
<b>ESPECIALIDADES MEDICAS</b>	<b>16.6</b>	<b>1.43</b>	<b>1.96</b>	-	-
- Cardiología	4.2	0.40	0.72	501.0	19.27
- Endocrinología	1.1	2.55	3.66	270.0	10.80
- Gastroenterología	1.7	1.01	1.99	196.0	8.17
- Infectología	1.1	2.25	2.88	260.0	20.00
- Nefrología	1.0	4.54	5.68	227.0	17.46
- Neumología	1.2	1.40	1.82	290.0	17.06
- Neurología	0.7	1.46	2.14	160.0	8.42
- Psicología	0.6	1.86	2.41	140.0	5.60
- Psiquiatría	0.1	1.42	2.22	29.0	3.63
- Rehabilitación Oncológica	0.2	0.02	0.10	54.0	6.00
- Tratamiento del Dolor	4.6	4.26	4.61	272.3	10.9
<b>ONCOLOGIA PEDIATRICA</b>	<b>4.6</b>	<b>12.10</b>	<b>33.65</b>	<b>268.5</b>	<b>10.7</b>
<b>EMERGENCIA</b>	<b>5.1</b>	<b>1.23</b>	<b>2.01</b>	<b>1196.0</b>	<b>39.9</b>
<b>DIRECCION DE RADIOTERAPIA</b>	<b>9.4</b>	<b>3.55</b>	<b>4.25</b>	-	-
<b>RADIOTERAPIA</b>	<b>9.0</b>	<b>3.75</b>	<b>4.37</b>	<b>355.2</b>	<b>16.91</b>
<b>MEDICINA NUCLEAR</b>	<b>0.4</b>	<b>1.26</b>	<b>2.38</b>	<b>88.0</b>	<b>5.18</b>
<b>CENTRO DE PREVENCIÓN</b>	<b>8.9</b>	<b>0.86</b>	<b>1.13</b>	-	-
<b>CENTRO DE PREVENCIÓN</b>	<b>8.9</b>	<b>0.86</b>	<b>1.13</b>	<b>348.5</b>	<b>14.52</b>
<b>SERVICIO BAJO TARIFARIO DIFERENCIAL</b>	<b>0.8</b>	<b>0.61</b>	<b>0.92</b>	-	-
<b>CIRUGIA S.B.T.D.</b>	<b>0.6</b>	<b>0.44</b>	<b>0.79</b>	<b>131.0</b>	<b>7.28</b>
<b>MEDICINA S.B.T.D.</b>	<b>0.3</b>	<b>1.09</b>	<b>1.23</b>	<b>67.0</b>	<b>3.72</b>
<b>OTROS SERVICIOS</b>	<b>1.1</b>	<b>2.23</b>	<b>2.57</b>	-	-
<b>HEMATOLOGIA CLINICA</b>	<b>0.8</b>	<b>3.31</b>	<b>3.89</b>	<b>181.0</b>	<b>9.53</b>
<b>GENETICA MEDICA</b>	<b>0.1</b>	<b>0.45</b>	<b>0.78</b>	<b>16.0</b>	<b>2.29</b>
<b>SOPORTE NUTRICIONAL</b>	<b>0.3</b>	<b>1.39</b>	<b>1.47</b>	<b>74.0</b>	<b>9.25</b>

CONSULTA EMERGENCIA	Consul. Emerg.	0.05
	T.Cons.Ext-Emerg	

2.- INDICADORES POR GRUPO DE EDAD Y SEXO		% Del Total Consulta Externa	C.Repetidas por C.Primer a Vez	Sucesivas / Nuevos
Grupo de Edad	Sexo	%	Continuadores	Reingr. + Contin.
			Consulta P.Vez	Nuevos
<b>TOTAL</b>	<b>TOTAL</b>	<b>100.0</b>	<b>2.57</b>	<b>3.88</b>
	Masc	30.6	2.67	3.69
	Fem	69.4	2.52	3.96
[ 0 - 14 ]	<b>Total</b>	<b>6.9</b>	<b>5.29</b>	<b>7.51</b>
	Masc	3.9	5.91	7.99
	Fem	2.9	4.62	6.94
[ 15 - 19 ]	<b>Total</b>	<b>2.2</b>	<b>2.59</b>	<b>3.93</b>
	Masc	1.1	3.20	5.40
	Fem	1.1	2.12	2.98
[ 20 - 34 ]	<b>Total</b>	<b>10.8</b>	<b>2.25</b>	<b>3.32</b>
	Masc	3.6	2.62	4.01
	Fem	7.1	2.09	3.04
[ 35 - 44 ]	<b>Total</b>	<b>14.6</b>	<b>2.47</b>	<b>3.52</b>
	Masc	2.6	2.15	2.89
	Fem	12.0	2.55	3.68
[ 45 - 64 ]	<b>Total</b>	<b>41.5</b>	<b>2.55</b>	<b>3.93</b>
	Masc	9.4	2.42	3.23
	Fem	32.0	2.58	4.19
[ ≥ 65 ]	<b>Total</b>	<b>24.1</b>	<b>2.39</b>	<b>3.70</b>
	Masc	9.9	2.39	3.34
	Fem	14.2	2.38	4.00

3.- BASE DE DATOS CONSULTA EXTERNA  
JULIO - 2013

CONSULTA EXTERNA								
DEPARTAMENTOS MEDICOS	Consultas Nuevas	Consultas Reingresos	Consultas Continuadores o Repetidas	TOTAL (N+R+C)	Consultas por Primera Vez (Nuevos+Reing)	Consultas Sucesivas (Reing+Cont)	Nro. Consultorios	Dias Atendidos
<b>TOTAL</b>	<b>4,841</b>	<b>1,776</b>	<b>16,987</b>	<b>23,604</b>	<b>6,617</b>	<b>18,763</b>	-	<b>21</b>
<b>DIRECCION DE CIRUGIA</b>	<b>1,042</b>	<b>926</b>	<b>5,198</b>	<b>7,166</b>	<b>1,968</b>	<b>6,124</b>	-	<b>21</b>
ABDOMEN	167	71	551	789	238	622	10	13
CABEZA Y CUELLO	202	137	626	965	339	763	-	-
- Cabeza y Cuello	133	94	385	612	227	479	8	11
- Oftalmología	20	17	69	106	37	86	1	13
- Odontología	49	26	172	247	75	198	2	23
ESPECIALIDADES QUIRURGICAS	54	25	343	422	79	368	-	-
- Cirugía Plástica y Reconstructiva	30	6	216	252	36	222	2	18
- Ortopedia Oncológica	24	19	127	170	43	146	2	13
GINECOLOGIA	207	277	1,267	1,751	484	1,544	9	21
NEUROCIRUGIA	55	34	339	428	89	373	3	13
MAMAS Y TEJIDOS BLANDOS	182	278	1,138	1,598	460	1,416	8	13
TORAX	64	15	166	245	79	181	3	13
UROLOGIA	111	89	768	968	200	857	4	13
<b>DIRECCION DE MEDICINA</b>	<b>2,213</b>	<b>614</b>	<b>8,832</b>	<b>11,659</b>	<b>2,827</b>	<b>9,446</b>	-	-
ONCOLOGIA MEDICA	464	132	4,880	5,476	596	5,012	9	26
ESPECIALIDADES MEDICAS	1,320	293	2,300	3,913	1,613	2,593	-	-
- Cardiología	583	131	288	1,002	714	419	2	26
- Endocrinología	58	18	194	270	76	212	1	25
- Gastroenterología	131	64	197	392	195	261	2	24
- Infectología	67	13	180	260	80	193	1	13
- Nefrología	34	7	186	227	41	193	1	13
- Neumología	103	18	169	290	121	187	1	17
- Neurología	51	14	95	160	65	109	1	19
- Psicología	41	8	91	140	49	99	1	25
- Psiquiatría	9	3	17	29	12	20	1	8
- Rehabilitación Oncológica	49	4	1	54	53	5	1	9
- Tratamiento del Dolor	194	13	882	1,089	207	895	4	25
ONCOLOGIA PEDIATRICA	31	51	992	1,074	82	1,043	4	25
EMERGENCIA	398	138	660	1,196	536	798	1	30
<b>DIRECCION DE RADIOTERAPIA</b>	<b>423</b>	<b>65</b>	<b>1,731</b>	<b>2,219</b>	<b>488</b>	<b>1,796</b>	-	-
RADIOTERAPIA	397	52	1,682	2,131	449	1,734	6	21
MEDICINA NUCLEAR	26	13	49	88	39	62	1	17
<b>CENTRO DE PREVENCIÓN</b>	<b>984</b>	<b>143</b>	<b>964</b>	<b>2,091</b>	<b>1,127</b>	<b>1,107</b>	-	-
CENTRO DE PREVENCIÓN	984	143	964	2,091	1,127	1,107	6	24
<b>SERVICIO BAJO TARIFARIO DIF</b>	<b>103</b>	<b>20</b>	<b>75</b>	<b>198</b>	<b>123</b>	<b>95</b>	-	-
CIRUGIA S.B.T.D.	73	18	40	131	91	58	1	18
MEDICINA S.B.T.D.	30	2	35	67	32	37	1	18
<b>OTROS SERVICIOS</b>	<b>76</b>	<b>8</b>	<b>187</b>	<b>271</b>	<b>84</b>	<b>195</b>	-	-
HEMATOLOGIA CLINICA	37	5	139	181	42	144	1	19
GENETICA MEDICA	9	2	5	16	11	7	1	7
SOPORTE NUTRICIONAL	30	1	43	74	31	44	1	8

CONSULTA EXTERNA	Nº DE PACIENTES QUE GENERARON CONSULTA	11,943
------------------	--	--------

3.- BASE DE DATOS CONSULTA EXTERNA							
Grupo de Edad	Sexo	Consultas Nuevas	Consultas Reingresos	Consultas Continuadores o Repetidas	TOTAL (N+R+C)	Consultas x Primera Vez (Nuevos+Reing)	Consultas Sucesivas (Reing+Cont)
TOTAL	TOTAL	4,841	1,776	16,987	23,604	6,617	18,763
	Masc	1,540	429	5,260	7,229	1,969	5,689
	Fem	3,301	1,347	11,727	16,375	4,648	13,074
[ 0 - 14 ]	Total	190	67	1,360	1,617	257	1,427
	Masc	103	31	792	926	134	823
	Fem	87	36	568	691	123	604
[ 15 - 19 ]	Total	107	40	381	528	147	421
	Masc	42	22	205	269	64	227
	Fem	65	18	176	259	83	194
[ 20 - 34 ]	Total	588	193	1,757	2,538	781	1,950
	Masc	170	65	616	851	235	681
	Fem	418	128	1,141	1,687	546	1,269
[ 35 - 44 ]	Total	762	230	2,451	3,443	992	2,681
	Masc	158	37	420	615	195	457
	Fem	604	193	2,031	2,828	797	2,224
[ 45 - 64 ]	Total	1,983	776	7,025	9,784	2,759	7,801
	Masc	527	124	1,576	2,227	651	1,700
	Fem	1,456	652	5,449	7,557	2,108	6,101
[ ≥ 65 ]	Total	1,211	470	4,013	5,694	1,681	4,483
	Masc	540	150	1,651	2,341	690	1,801
	Fem	671	320	2,362	3,353	991	2,682



**5.- INDICADORES DE CONSULTA EXTERNA POR DEPARTAMENTO MEDICO Y SEXO**

JULIO - 2013

INDICADORES POR DEPARTAMENTO MEDICO Y SEXO		% Del Total Consulta Externa	C.Repetidas por C.Primeras Vez	Sucesivas / Nuevos
Unidad de Medida	Sexo	%	Continuadores ----- Consulta P.Vez	Reingr. + Contin. ----- Nuevos
TOTAL	TOTAL	100.0	2.57	3.88
	Masc	30.6	2.67	3.69
	Fem	69.4	2.52	3.96
ABDOMEN	Total	3.3	2.32	3.72
	Masc	1.4	2.55	3.68
	Fem	1.9	2.16	3.76
CABEZA Y CUELLO	Total	4.1	1.85	3.78
	Masc	1.6	1.81	3.40
	Fem.	2.5	1.87	4.05
ESPECIALIDADES QUIRURGICAS	Total	1.8	4.34	6.81
	Masc	0.7	3.66	6.09
	Fem	1.1	4.89	7.35
GINECOLOGÍA	Total	7.4	2.62	7.46
	Masc	-	-	-
	Fem	7.4	2.62	7.46
NEUROCIRUGIA	Total	1.8	3.81	6.78
	Masc	0.8	3.78	6.54
	Fem	1.0	3.83	7.00
MAMAS Y TEJIDOS BLANDOS	Total	6.8	2.47	7.78
	Masc	0.7	3.46	8.17
	Fem	6.1	2.39	7.74
TÓRAX	Total	1.0	2.10	2.83
	Masc	0.5	1.95	2.61
	Fem	0.6	2.24	3.03
UROLOGÍA	Total	4.1	3.84	7.72
	Masc	3.3	4.36	9.29
	Fem	0.8	2.44	4.31
ONCOLOGIA MEDICA	Total	23.2	8.19	10.80
	Masc	6.6	6.67	8.80
	Fem	16.6	8.97	11.83
ESPECIALIDADES MEDICAS	Total	16.6	1.43	1.96
	Masc	5.5	1.30	1.77
	Fem	11.0	1.49	2.07
ONCOLOGIA PEDIATRICA	Total	4.6	12.10	33.65
	Masc	2.7	13.27	35.94
	Fem	1.9	10.74	30.86
EMERGENCIA	Total	5.1	1.23	2.01
	Masc	2.0	1.62	2.28
	Fem	3.1	1.04	1.85
RADIOTERAPIA	Total	9.0	3.75	4.37
	Masc	2.6	3.85	4.45
	Fem	6.4	3.70	4.33
MEDICINA NUCLEAR	Total	0.4	1.26	2.38
	Masc	0.0	2.33	2.33
	Fem	0.3	1.17	2.39
CENTRO DE PREVENCION	Total	8.9	0.86	1.13
	Masc	1.5	0.47	0.52
	Fem	7.4	0.96	1.31
CIRUGIA S.B.T.D.	Total	0.6	0.44	0.79
	Masc	0.2	0.53	0.93
	Fem	0.3	0.39	0.72
MEDICINA S.B.T.D.	Total	0.3	1.09	1.23
	Masc	0.1	0.85	1.18
	Fem	0.2	1.26	1.26
OTROS SERVICIOS	Total	1.1	2.23	2.57
	Masc	0.4	1.69	1.85
	Fem	0.7	2.61	3.12

**6.- BASE DE DATOS CONSULTA EXTERNA**  
**JULIO - 2013**

DEPARTAMENTOS MEDICOS	Sexo	Consultas Nuevas	Consultas Reingresos	Consultas Continuadores ó Repetidas	TOTAL (N+R+C)	Consultas x Primera Vez Nuevos+Reing	Consultas Sucesivas Reing+Cont
<b>TOTAL</b>	<b>TOTAL</b>	<b>4,841</b>	<b>1,776</b>	<b>16,987</b>	<b>23,604</b>	<b>6,617</b>	<b>18,763</b>
	Masc	1,540	429	5,260	7,229	1,969	5,689
	Fem	3,301	1,347	11,727	16,375	4,648	13,074
ABDOMEN	<b>Total</b>	<b>167</b>	<b>71</b>	<b>551</b>	<b>789</b>	<b>238</b>	<b>622</b>
	Masc	72	23	242	337	95	265
	Fem	95	48	309	452	143	357
CABEZA Y CUELLO	<b>Total</b>	<b>202</b>	<b>137</b>	<b>626</b>	<b>965</b>	<b>339</b>	<b>763</b>
	Masc	85	48	241	374	133	289
	Fem	117	89	385	591	206	474
ESPECIALIDADES QUIRURGICA	<b>Total</b>	<b>54</b>	<b>25</b>	<b>343</b>	<b>422</b>	<b>79</b>	<b>368</b>
	Masc	23	12	128	163	35	140
	Fem	31	13	215	259	44	228
GINECOLOGÍA	<b>Total</b>	<b>207</b>	<b>277</b>	<b>1,267</b>	<b>1,751</b>	<b>484</b>	<b>1,544</b>
	Masc	0	0	0	0	0	0
	Fem	207	277	1,267	1,751	484	1,544
NEUROCIRUGIA	<b>Total</b>	<b>55</b>	<b>34</b>	<b>339</b>	<b>428</b>	<b>89</b>	<b>373</b>
	Masc	26	15	155	196	41	170
	Fem	29	19	184	232	48	203
MAMAS Y TEJIDOS BLANDOS	<b>Total</b>	<b>182</b>	<b>278</b>	<b>1,138</b>	<b>1,598</b>	<b>460</b>	<b>1,416</b>
	Masc	18	19	128	165	37	147
	Fem	164	259	1,010	1,433	423	1,269
TÓRAX	<b>Total</b>	<b>64</b>	<b>15</b>	<b>166</b>	<b>245</b>	<b>79</b>	<b>181</b>
	Masc	31	7	74	112	38	81
	Fem	33	8	92	133	41	100
UROLOGÍA	<b>Total</b>	<b>111</b>	<b>89</b>	<b>768</b>	<b>968</b>	<b>200</b>	<b>857</b>
	Masc	76	70	636	782	146	706
	Fem	35	19	132	186	54	151
ONCOLOGIA MEDICA	<b>Total</b>	<b>464</b>	<b>132</b>	<b>4,880</b>	<b>5,476</b>	<b>596</b>	<b>5,012</b>
	Masc	158	44	1,347	1,549	202	1,391
	Fem	306	88	3,533	3,927	394	3,621
ESPECIALIDADES MEDICAS	<b>Total</b>	<b>1,320</b>	<b>293</b>	<b>2,300</b>	<b>3,913</b>	<b>1,613</b>	<b>2,593</b>
	Masc	472	95	739	1,306	567	834
	Fem	848	198	1,561	2,607	1,046	1,759
ONCOLOGIA PEDIATRICA	<b>Total</b>	<b>31</b>	<b>51</b>	<b>992</b>	<b>1,074</b>	<b>82</b>	<b>1,043</b>
	Masc	17	27	584	628	44	611
	Fem	14	24	408	446	38	432
EMERGENCIA	<b>Total</b>	<b>398</b>	<b>138</b>	<b>660</b>	<b>1,196</b>	<b>536</b>	<b>798</b>
	Masc	142	36	288	466	178	324
	Fem	256	102	372	730	358	474
RADIOTERAPIA	<b>Total</b>	<b>397</b>	<b>52</b>	<b>1,682</b>	<b>2,131</b>	<b>449</b>	<b>1,734</b>
	Masc	113	14	489	616	127	503
	Fem	284	38	1,193	1,515	322	1,231
MEDICINA NUCLEAR	<b>Total</b>	<b>26</b>	<b>13</b>	<b>49</b>	<b>88</b>	<b>39</b>	<b>62</b>
	Masc	3	0	7	10	3	7
	Fem	23	13	42	78	36	55
CENTRO DE PREVENCION	<b>Total</b>	<b>984</b>	<b>143</b>	<b>964</b>	<b>2,091</b>	<b>1,127</b>	<b>1,107</b>
	Masc	233	8	114	355	241	122
	Fem	751	135	850	1,736	886	985
CIRUGIA S.B.T.D.	<b>Total</b>	<b>73</b>	<b>18</b>	<b>40</b>	<b>131</b>	<b>91</b>	<b>58</b>
	Masc	27	7	18	52	34	25
	Fem	46	11	22	79	57	33
MEDICINA S.B.T.D.	<b>Total</b>	<b>30</b>	<b>2</b>	<b>35</b>	<b>67</b>	<b>32</b>	<b>37</b>
	Masc	11	2	11	24	13	13
	Fem	19	0	24	43	19	24
OTROS SERVICIOS	<b>Total</b>	<b>76</b>	<b>8</b>	<b>187</b>	<b>271</b>	<b>84</b>	<b>195</b>
	Masc	33	2	59	94	35	61
	Fem	43	6	128	177	49	134

**8.- INDICADORES DE CONSULTA EXTERNA POR DPTO. MEDICO Y SERVICIOS SEGÚN SEXO  
JULIO - 2013**

INDICADORES POR DPTO. MEDICO Y SERVICIO		% Del Total Consulta Externa	C.Repetidas por C.Primeras Vez	Sucesivas / Nuevos
Unidad de Medida	Sexo	%	Continuadores ----- Consulta P.Vez	Reingr. + Contin. ----- Nuevos
CABEZA Y CUELLO	Total	4.1	1.85	3.78
	Masc	1.6	1.81	3.40
	Fem.	2.5	1.87	4.05
- Cabeza y Cuello	Total	2.6	1.70	3.60
	Masc	0.9	1.60	3.08
	Fem	1.7	1.75	3.95
- Oftalmología	Total	0.4	1.86	4.30
	Masc	0.2	2.75	4.63
	Fem	0.3	1.44	4.08
- Odontología	Total	1.0	2.29	4.04
	Masc	0.5	1.97	3.71
	Fem	0.6	2.62	4.36
ESPECIALIDADES QUIRURGICAS	Total	1.8	4.34	6.81
	Masc	0.7	3.66	6.09
	Fem	1.1	4.89	7.35
- Cirugía Plástica y Reconstructiva	Total	1.1	6.00	7.40
	Masc	0.3	5.75	6.36
	Fem	0.7	6.13	8.00
- Ortopedia Oncológica	Total	0.7	2.95	6.08
	Masc	0.3	2.57	5.83
	Fem	0.4	3.40	6.33
ESPECIALIDADES MEDICAS	Total	16.6	1.43	1.96
	Masc	5.5	1.30	1.77
	Fem	11.0	1.49	2.07
- Cardiología	Total	4.2	0.40	0.72
	Masc	1.4	0.34	0.58
	Fem	2.8	0.44	0.80
- Endocrinología	Total	1.1	2.55	3.66
	Masc	0.3	2.00	3.62
	Fem	0.9	2.75	3.67
- Gastroenterología	Total	1.7	1.01	1.99
	Masc	0.5	0.80	1.56
	Fem	1.2	1.10	2.20
- Infectología	Total	1.1	2.25	2.88
	Masc	0.4	2.43	3.29
	Fem	0.7	2.14	2.65
- Nefrología	Total	1.0	4.54	5.68
	Masc	0.4	2.88	3.81
	Fem	0.5	7.40	8.69
- Neumología	Total	1.2	1.40	1.82
	Masc	0.5	1.46	1.83
	Fem	0.7	1.36	1.81
- Neurología	Total	0.7	1.46	2.14
	Masc	0.3	1.31	2.00
	Fem	0.4	1.56	2.23
- Psicología	Total	0.6	1.86	2.41
	Masc	0.1	1.45	1.70
	Fem	0.5	1.97	2.65
- Psiquiatría	Total	0.1	1.42	2.22
	Masc	0.0	0.50	0.50
	Fem	0.1	1.88	3.60
- Rehabilitación Oncológica	Total	0.2	0.02	0.10
	Masc	0.1	0.00	0.13
	Fem	0.2	0.03	0.09
- Tratamiento del Dolor	Total	4.6	4.26	4.61
	Masc	1.6	3.99	4.34
	Fem	3.0	4.42	4.77
OTROS SERVICIOS	Total	1.1	2.23	2.57
	Masc	0.4	1.69	1.85
	Fem	0.7	2.61	3.12
- Hematología Clínica	Total	0.8	3.31	3.89
	Masc	0.2	2.53	2.79
	Fem	0.5	3.74	4.57
- Genética Médica*	Total	0.1	0.45	0.78
	Masc	0.0	1.00	1.00
	Fem	0.1	0.33	0.71
- Soporte Nutricional	Total	0.3	1.39	1.47
	Masc	0.2	1.06	1.18
	Fem	0.2	1.85	1.85



**9.- BASE DE DATOS CONSULTA EXTERNA SEGÚN DPTO. MEDICO Y SERVICIOS  
JULIO - 2013**

DEPARTAMENTOS MEDICOS Y SERVICIOS	Sexo	Consultas Nuevas	Consultas Reingresos	Consultas Continuadores ó Repetidas	TOTAL (N+R+C)	Consultas x Primera Vez Nuevos+Reing	Consultas Sucesivas Reing+Cont
CABEZA Y CUELLO	<b>Total</b>	<b>202</b>	<b>137</b>	<b>626</b>	<b>965</b>	<b>339</b>	<b>763</b>
	Masc	85	48	241	374	133	289
	Fem	117	89	385	591	206	474
- Cabeza y Cuello	<b>Total</b>	<b>133</b>	<b>94</b>	<b>385</b>	<b>612</b>	<b>227</b>	<b>479</b>
	Masc	53	30	133	216	83	163
	Fem	80	64	252	396	144	316
- Oftalmología	<b>Total</b>	<b>20</b>	<b>17</b>	<b>69</b>	<b>106</b>	<b>37</b>	<b>86</b>
	Masc	8	4	33	45	12	37
	Fem	12	13	36	61	25	49
- Odontología	<b>Total</b>	<b>49</b>	<b>26</b>	<b>172</b>	<b>247</b>	<b>75</b>	<b>198</b>
	Masc	24	14	75	113	38	89
	Fem	25	12	97	134	37	109
ESPECIALIDADES QUIRURGICA	<b>Total</b>	<b>54</b>	<b>25</b>	<b>343</b>	<b>422</b>	<b>79</b>	<b>368</b>
	Masc	23	12	128	163	35	140
	Fem	31	13	215	259	44	228
- Cirugía Plástica y Reconstruct	<b>Total</b>	<b>30</b>	<b>6</b>	<b>216</b>	<b>252</b>	<b>36</b>	<b>222</b>
	Masc	11	1	69	81	12	70
	Fem	19	5	147	171	24	152
- Ortopedia Oncológica	<b>Total</b>	<b>24</b>	<b>19</b>	<b>127</b>	<b>170</b>	<b>43</b>	<b>146</b>
	Masc	12	11	59	82	23	70
	Fem	12	8	68	88	20	76
ESPECIALIDADES MEDICAS	<b>Total</b>	<b>1,320</b>	<b>293</b>	<b>2,300</b>	<b>3,913</b>	<b>1,613</b>	<b>2,593</b>
	Masc	472	95	739	1,306	567	834
	Fem	848	198	1,561	2,607	1,046	1,759
- Cardiología	<b>Total</b>	<b>583</b>	<b>131</b>	<b>288</b>	<b>1,002</b>	<b>714</b>	<b>419</b>
	Masc	211	39	84	334	250	123
	Fem	372	92	204	668	464	296
- Endocrinología	<b>Total</b>	<b>58</b>	<b>18</b>	<b>194</b>	<b>270</b>	<b>76</b>	<b>212</b>
	Masc	13	7	40	60	20	47
	Fem	45	11	154	210	56	165
- Gastroenterología	<b>Total</b>	<b>131</b>	<b>64</b>	<b>197</b>	<b>392</b>	<b>195</b>	<b>261</b>
	Masc	43	18	49	110	61	67
	Fem	88	46	148	282	134	194
- Infectología	<b>Total</b>	<b>67</b>	<b>13</b>	<b>180</b>	<b>260</b>	<b>80</b>	<b>193</b>
	Masc	24	6	73	103	30	79
	Fem	43	7	107	157	50	114
- Nefrología	<b>Total</b>	<b>34</b>	<b>7</b>	<b>186</b>	<b>227</b>	<b>41</b>	<b>193</b>
	Masc	21	5	75	101	26	80
	Fem	13	2	111	126	15	113
- Neumología	<b>Total</b>	<b>103</b>	<b>18</b>	<b>169</b>	<b>290</b>	<b>121</b>	<b>187</b>
	Masc	40	6	67	113	46	73
	Fem	63	12	102	177	75	114
- Neurología	<b>Total</b>	<b>51</b>	<b>14</b>	<b>95</b>	<b>160</b>	<b>65</b>	<b>109</b>
	Masc	20	6	34	60	26	40
	Fem	31	8	61	100	39	69
- Psicología	<b>Total</b>	<b>41</b>	<b>8</b>	<b>91</b>	<b>140</b>	<b>49</b>	<b>99</b>
	Masc	10	1	16	27	11	17
	Fem	31	7	75	113	38	82
- Psiquiatría	<b>Total</b>	<b>9</b>	<b>3</b>	<b>17</b>	<b>29</b>	<b>12</b>	<b>20</b>
	Masc	4	0	2	6	4	2
	Fem	5	3	15	23	8	18
- Rehabilitación Oncológica	<b>Total</b>	<b>49</b>	<b>4</b>	<b>1</b>	<b>54</b>	<b>53</b>	<b>5</b>
	Masc	16	2	0	18	18	2
	Fem	33	2	1	36	35	3
- Tratamiento del Dolor	<b>Total</b>	<b>194</b>	<b>13</b>	<b>882</b>	<b>1,089</b>	<b>207</b>	<b>895</b>
	Masc	70	5	299	374	75	304
	Fem	124	8	583	715	132	591
OTROS SERVICIOS	<b>Total</b>	<b>76</b>	<b>8</b>	<b>187</b>	<b>271</b>	<b>84</b>	<b>195</b>
	Masc	33	2	59	94	35	61
	Fem	43	6	128	177	49	134
- Hematología Clínica	<b>Total</b>	<b>37</b>	<b>5</b>	<b>139</b>	<b>181</b>	<b>42</b>	<b>144</b>
	Masc	14	1	38	53	15	39
	Fem	23	4	101	128	27	105
- Genética Médica*	<b>Total</b>	<b>9</b>	<b>2</b>	<b>5</b>	<b>16</b>	<b>11</b>	<b>7</b>
	Masc	2	0	2	4	2	2
	Fem	7	2	3	12	9	5
- Soporte Nutricional	<b>Total</b>	<b>30</b>	<b>1</b>	<b>43</b>	<b>74</b>	<b>31</b>	<b>44</b>
	Masc	17	1	19	37	18	20
	Fem	13	0	24	37	13	24



## II.- INDICADORES DE CONSULTA EXTERNA

JULIO - 2013

## 10.- INDICADORES DE CONSULTA EXTERNA POR MEDICO

INDICADORES CONSULTA EXTERNA POR MEDICO	Nº de Consultas	Días Atendidos	Nº de Médicos	Promedio Diario Por Médico
<b>DIRECCION DE CIRUGIA</b>				
<b>ABDOMEN</b>	<b>789</b>	<b>13</b>	<b>17</b>	
<b>Médicos Staff</b>	<b>335</b>	<b>13</b>	<b>7</b>	
- Chávez Iván	55	13		4.23
- Celis Juan	26	7		3.71
- Payet Eduardo	59	8		7.38
- Ruíz Eloy	22	5		4.40
- Berrospi Francisco	58	6		9.67
- Young Frank	48	7		6.86
- Luque-Vásquez Carlos	67	9		7.44
<b>Médicos/Fellows</b>	<b>454</b>	<b>13</b>	<b>10</b>	
- Cabala José	85	9		9.44
- Evanan Edwin	24	10		2.40
- Nina José	71	10		7.10
- Maita Yuri	78	10		7.80
- Sánchez Jorge	55	9		6.11
- Sánchez Néstor	92	10		9.20
- Guevara Marco	26	8		3.25
- Carrera Jhony	16	5		3.20
- Chávez Javier	2	1		2.00
- Rodríguez Noé	5	5		1.00
<b>CABEZA Y CUELLO</b>	<b>965</b>			-
<b>- Cabeza y Cuello</b>	<b>612</b>	<b>11</b>	<b>8</b>	
<b>Médicos Staff</b>	<b>425</b>	<b>11</b>	<b>6</b>	
- Salas Abraham	118	10		11.80
- Postigo Juan	94	9		10.44
- Sánchez Pedro	69	8		8.63
- Torres Fernando	18	1		18.00
- Olaechea Carlos	86	8		10.75
- Gutiérrez José	40	4		10.00
<b>Médicos Fellows</b>	<b>187</b>	<b>11</b>	<b>2</b>	
- De Paz Dante	105	11		9.55
- Apestegui Cristian	82	9		9.11
<b>- Oftalmología</b>	<b>106</b>	<b>13</b>	<b>2</b>	
- Serpa Solón	104	12		8.67
- Cruzado Deivy	2	1		2.00
<b>- Odontología</b>	<b>247</b>	<b>23</b>	<b>3</b>	
- Asurza Ricardo	74	16		4.63
- Rivas Samantha	108	8		13.50
- Cavero Cristina	65	18		3.61
<b>ESPECIALIDADES QUIRURGICAS</b>	<b>422</b>	<b>-</b>	<b>7</b>	-
<b>- Cirugía Plástica y Reconstruct</b>	<b>252</b>	<b>18</b>	<b>4</b>	
- Delgado Ricardo	34	9		3.78
- López Jesús	151	18		8.39
- Chávez Miguel	14	4		3.50
- Ramírez Luis	53	10		5.30
<b>- Ortopedia Oncológica</b>	<b>170</b>	<b>13</b>	<b>3</b>	
- Pardo Juan Carlos	41	9		4.56
- Iberico Walter	54	8		6.75
- Salazar Darwin	75	13		5.77
<b>GINECOLOGÍA</b>	<b>1,751</b>	<b>21</b>	<b>16</b>	
<b>Médicos Staff</b>	<b>1,272</b>	<b>21</b>	<b>8</b>	
- Álvarez Manuel	242	17		14.24
- Santos Manuel	1	1		1.00
- Velarde Carlos	116	9		12.89
- Valdivia Henry	193	9		21.44
- Montoya Absalón	177	8		22.13
- Sánchez Marco	206	14		14.71



## II.- INDICADORES DE CONSULTA EXTERNA

JULIO - 2013

## 10.- INDICADORES DE CONSULTA EXTERNA POR MEDICO

INDICADORES CONSULTA EXTERNA POR MEDICO	Nº de Consultas	Días Atendidos	Nº de Médicos	Promedio Diario Por Médico
<b>DIRECCION DE CIRUGIA</b>				
<b>GINECOLOGÍA...</b>				
<b>Médicos Staff</b>				
- López Aldo	158	8		19.75
- Zevallos Albert	179	16		11.19
<b>Médicos/Fellows</b>	<b>479</b>	<b>23</b>	<b>8</b>	
- Campos Walter	31	3		10.33
- Cunia Marleni	84	7		12.00
- Marrufo Carlos	62	11		5.64
- Tejada Caludia	39	3		13.00
- Valeriano Crhistian	131	16		8.19
- Ziegler Gonzalo	100	9		11.11
- Chávez Marcelo	21	7		3.00
- Zelada José	11	6		1.83
<b>NEUROCIRUGIA</b>	<b>428</b>	<b>13</b>	<b>5</b>	
<b>Médicos Staff</b>	<b>428</b>	<b>13</b>	<b>5</b>	
- Ojeda Luis	135	13		10.38
- Orrego Enrique	117	11		10.64
- Deza Pedro	98	12		8.17
- Rubio Crisógono	76	12		6.33
- Llacsá Víctor	2	1		2.00
<b>MAMAS Y TEJIDOS BLANDOS</b>	<b>1,598</b>	<b>13</b>	<b>12</b>	
<b>Médicos Staff</b>	<b>1,455</b>	<b>13</b>	<b>9</b>	
- Cotrina José	80	7		11.43
- De la Cruz Miguel	242	13		18.62
- Garcés Millko	116	9		12.89
- Calderón Gabriela	238	13		18.31
- Galarreta Carlos	196	13		15.08
- Velarde Marco	180	13		13.85
- Dunstan Jorge	151	13		11.62
- Vílchez Sheila	112	7		16.00
- Falla Martín	140	9		15.56
<b>Médicos/Fellows</b>	<b>143</b>	<b>13</b>	<b>3</b>	
- Mendoza Zulma	21	11		1.91
- Valer Jesús	119	13		9.15
- Paredes Javier	3	2		1.50
<b>TÓRAX</b>	<b>245</b>	<b>13</b>	<b>8</b>	
<b>Médicos Staff</b>	<b>233</b>	<b>13</b>	<b>7</b>	
- Rojas Víctor	10	4		2.50
- Amorín Edgar	13	3		4.33
- De La Guerra Alberto	73	9		8.11
- Rivera Julio	59	8		7.38
- Ferrer Enrique	47	7		6.71
- Bracamonte Luis	3	2		1.50
- Vega José	28	5		5.60
<b>Médicos/Fellows</b>	<b>12</b>	<b>13</b>	<b>1</b>	
- Sucacahua David	12	5		2.40
<b>UROLOGÍA</b>	<b>968</b>	<b>13</b>	<b>10</b>	
<b>Médicos Staff</b>	<b>714</b>	<b>13</b>	<b>6</b>	
- Morante Carlos	124	11		11.27
- Pow Sang Mariela	137	12		11.42
- Meza Luis	104	9		11.56
- Destefano Víctor	100	87		1.15
- Quiroa Fernando	157	13		12.08
- Franco Enrique	92	11		8.36
<b>Médicos Fellows</b>	<b>254</b>	<b>13</b>	<b>4</b>	
- Huamán Marco	52	9		5.78
- Yabar Eriberto	108	13		8.31



## II.- INDICADORES DE CONSULTA EXTERNA

JULIO - 2013

## 10.- INDICADORES DE CONSULTA EXTERNA POR MEDICO

INDICADORES CONSULTA EXTERNA POR MEDICO	Nº de Consultas	Días Atendidos	Nº de Médicos	Promedio Diario Por Médico
<b>DIRECCION DE CIRUGIA</b>				
<b>UROLOGÍA</b>				
<b>Médicos Fellows</b>				
- Fernández Ramiro	85	11		7.73
- Guevara Marco	9	4		2.25
<b>DIRECCION DE MEDICINA</b>				
<b>ONCOLOGIA MEDICA</b>	<b>5,476</b>	<b>26</b>	<b>24</b>	
<b>Médicos Staff</b>	<b>5,463</b>	<b>26</b>	<b>19</b>	
- Mas Luis	507	22		23.05
- Casanova Luis	247	20		12.35
- Gómez Henry	132	20		6.60
- Samanéz César	7	1		7.00
- Vidaurre Tatiana	3	1		3.00
- Neciosup Silvia	499	20		24.95
- Castañeda Carlos	153	16		9.56
- Montenegro Paola	130	10		13.00
- Castro Víctor	457	18		25.39
- Quintana Shirley	5	5		1.00
- Olivera Mivael	231	20		11.55
- Munive Carlos	911	21		43.38
- Valdiviezo Natallia	981	22		44.59
- Fuentes Hugo	453	22		20.59
- López Lourdes	353	22		16.05
- Muñante Bruno	283	18		15.72
- Vásquez Jule	10	5		2.00
- Vigil Carlos Enrique	71	14		5.07
- Villena Marco	30	8		3.75
<b>Médicos Residentes</b>	<b>13</b>	<b>26</b>	<b>5</b>	
- Ruiz Rossana	2	2		1.00
- Morante Zaida	3	2		1.50
- Pacheco Cristian	2	2		1.00
- Veliz Karin	5	5		1.00
- Guzmán Andrea	1	1		1.00
<b>ESPECIALIDADES MEDICAS</b>	<b>3,913</b>	<b>-</b>	<b>27</b>	
<b>- Cardiología</b>	<b>1,002</b>	<b>26</b>	<b>3</b>	
- Ruíz Enrique	375	24		15.63
- Ayala Leonor	239	15		15.93
- Burgos Jorge	388	26		14.92
<b>- Endocrinología</b>	<b>270</b>	<b>25</b>	<b>3</b>	
- Calderón Rolando	34	4		8.50
- Rodríguez Rosario	16	2		8.00
- La Rosa Romya	220	23		9.57
<b>- Gastroenterología</b>	<b>392</b>	<b>24</b>	<b>4</b>	
- Barreda Fernando	106	8		13.25
- Combe Juan	58	5		11.60
- Liu Humberto	179	13		13.77
- Valdivia Daniel	49	12		4.08
<b>- Infectología</b>	<b>260</b>	<b>13</b>	<b>1</b>	
- Velarde Juan	260			20.00
<b>- Nefrología</b>	<b>227</b>	<b>13</b>	<b>1</b>	
- Macalupú Richard	227			17.46
<b>- Neumología</b>	<b>290</b>	<b>17</b>	<b>2</b>	
- Gutarra Katherine	81	8		10.13
- Saavedra Carlos	209	15		13.93
<b>- Neurología</b>	<b>160</b>	<b>19</b>	<b>2</b>	
- Arbaiza Daniel	61	7		8.71
- Quispe William	99	12		8.25



## II.- INDICADORES DE CONSULTA EXTERNA

JULIO - 2013

## 10.- INDICADORES DE CONSULTA EXTERNA POR MEDICO

INDICADORES CONSULTA EXTERNA POR MEDICO	Nº de Consultas	Días Atendidos	Nº de Médicos	Promedio Diario Por Médico
<b>DIRECCION DE MEDICINA</b>				
<b>ESPECIALIDADES MEDICAS</b>				
- Psicología	140	25	3	
- Arquelles Rosa	54	19		2.84
- Agurto Tomasa	63	20		3.15
- Inga Joel	23	12		1.92
- Psiquiatría	29	8	1	
- Lozada Hugo	29			3.63
- Rehabilitación Oncológica	54	9	1	
- Vallejos Omar	54			6.00
- Medicina Paliativa y Tto. Dolor	1,089	25	6	
- Otoya Miguel	291	21		13.86
- Echelin María Elena	117	11		10.64
- Díaz Gloria	138	11		12.55
- Núñez José	231	25		9.24
- Palacios Víctor	225	22		10.23
- Rojas Katerin	87	13		6.69
<b>ONCOLOGIA PEDIATRICA</b>	1,074	25	6	
<b>Médicos Staff</b>	337	25	2	
- Pérez Clara	86	6		14.33
- Wachtel Antonio	251	17		14.76
<b>Médicos Contratados</b>	737	25	4	
- Maradiegue Essy	209	15		13.93
- Montoya Jaqueline	177	12		14.75
- Chávez Sharon	201	14		14.36
- Ugaz Cecilia	150	12		12.50
<b>EMERGENCIA</b>	1,196	30	80	
- Alatrística Julio	2	2		1.00
- Alcarraz Cindy	342	29		11.79
- Aliaga Karina	29	6		4.83
- Alvarez Manuel	3	2		1.50
- Amaro Karina	2	2		1.00
- Amorín Edgar	1	1		1.00
- Apestequi Cristian	1	1		1.00
- Argumanis Luis	2	2		1.00
- Belzusarri Odorico	1	1		1.00
- Benites Jorge	1	1		1.00
- Breña Hugo	71	12		5.92
- Cabala José	1	1		1.00
- Calmet Wilder	19	9		2.11
- Camones Richard	85	21		4.05
- Casanova Luis	1	1		1.00
- Chávez Marcelo	28	7		4.00
- De La Guerra Alberto	1	1		1.00
- Díaz Danilo	1	1		1.00
- Díaz Rosdali	38	15		2.53
- Enriquez Daniel	9	5		1.80
- Evanan Edwin	1	1		1.00
- Félix Edison	4	3		1.33
- Fernández Ramiro	1	1		1.00
- Guevara Andrés	1	1		1.00
- Guevara Marco	20	16		1.25
- Guzmán Andrea	3	2		1.50
- Hilazaca Alfredo	3	1		3.00
- Liu Humberto	2	2		1.00
- Loayza Edgar	58	18		3.22
- Luque-Vásquez Carlos	1	1		1.00
- Macalupú Richard	2	2		1.00
- Maita Yuri	2	2		1.00
- Mallma Víctor	16	5		3.20
- Maradiegue Essy	13	7		1.86





## II.- INDICADORES DE CONSULTA EXTERNA

JULIO - 2013

## 10.- INDICADORES DE CONSULTA EXTERNA POR MEDICO

INDICADORES CONSULTA EXTERNA POR MEDICO	Nº de Consultas	Días Atendidos	Nº de Médicos	Promedio Diario Por Médico
<b>DIRECCION DE MEDICINA</b>				
<b>EMERGENCIA</b>				
- Marquina Juan	1	1		1.00
- Marrufo Carlos	2	2		1.00
- Mejía Gerson	9	6		1.50
- Mendoza Zulma	1	1		1.00
- Miranda Luis	1	1		1.00
- Montoya Jaqueline	16	6		2.67
- Morante Zaida	1	1		1.00
- Moreno Verónica	1	1		1.00
- Muñante Bruno	2	2		1.00
- Muro Fidela	15	8		1.88
- Olivera Mivael	1	1		1.00
- Pacheco Cristian	3	2		1.50
- Paitán Víctor	1	1		1.00
- Palacios Víctor	3	2		1.50
- Paredes Javier	10	5		2.00
- Pascual Claudia	5	4		1.25
- Pérez Clara	4	2		2.00
- Pimentel Katty	1	1		1.00
- Pinillos Miguel	4	1		4.00
- Poma Nathaly	4	2		2.00
- Rabanal Connie	2	2		1.00
- Ramírez Ana María	112	19		5.89
- Raymondi Milvia	7	4		1.75
- Robles Rodrigo	1	1		1.00
- Rodríguez César	3	3		1.00
- Rodríguez Noé	1	1		1.00
- Rojas Jorge	98	11		8.91
- Rojas Víctor	1	1		1.00
- Ruiz Rossana	2	2		1.00
- Salazar Darwin	2	2		1.00
- Sánchez Néstor	6	5		1.20
- Serrano Fiorella	3	1		3.00
- Sucacahua David	2	2		1.00
- Tapia Roger	1	1		1.00
- Ticona Victoria	27	7		3.86
- Ugaz Cecilia	6	3		2.00
- Valencia Fernando	11	3		3.67
- Valeriano Christian	6	5		1.20
- Vallejos Omar	1	1		1.00
- Vega José	1	1		1.00
- Velarde Marco	1	1		1.00
- Veliz Karin	13	7		1.86
- Vera Giuliano	29	9		3.22
- Yabar Eriberto	1	1		1.00
- Zelada José	3	1		3.00
- Ziegler Gonzalo	6	4		1.50
<b>DIRECCION DE RADIOTERAP</b>	<b>2,219</b>	<b>-</b>		
<b>RADIOTERAPIA</b>	<b>2,131</b>	<b>21</b>	<b>21</b>	
<b>Médicos Staff</b>	<b>715</b>	<b>21</b>	<b>7</b>	
- Sarria Gustavo	33	9		3.67
- Heredia Adela	19	6		3.17
- Marquina Juan	129	14		9.21
- Lachos Alberto	42	12		3.50
- Cardenas Herbert	154	19		8.11
- Ballón Karinthia	143	19		7.53
- Belzusarri Odorico	195	18		10.83
<b>Médicos Residentes</b>	<b>1,416</b>	<b>21</b>	<b>14</b>	
- Fuentes Rivera Paola	20	4		5.00
- Negreiros Tatiana	22	4		5.50
- Avalos Alicia	22	4		5.50

**II.- INDICADORES DE CONSULTA EXTERNA****JULIO - 2013****10.- INDICADORES DE CONSULTA EXTERNA POR MEDICO**

<b>INDICADORES CONSULTA EXTERNA POR MEDICO</b>	<b>Nº de Consultas</b>	<b>Días Atendidos</b>	<b>Nº de Médicos</b>	<b>Promedio Diario Por Médico</b>
<b>DIRECCION DE RADIOTERAPIA</b>	-	-	-	-
<b>RADIOTERAPIA</b>				
<b>Médicos Residentes</b>				
- Orihuela María	88	20		4.40
- Sandoval Cindy	118	21		5.62
- Chérigo Eliecer	110	18		6.11
- Fabián Sarella	234	21		11.14
- Seminario Rosa	219	21		10.43
- Miranda Yesenia	1	1		1.00
- Rojas Luz	195	21		9.29
- Oropeza Dafne	201	21		9.57
- Pimentel Kattya	78	14		5.57
- Ortíz Elizabeth	17	11		1.55
Custodio Cleysser	91	15		6.07
<b>MEDICINA NUCLEAR</b>	<b>88</b>	<b>17</b>	<b>3</b>	
- Cano Roque	7	1		7.00
- Morales Rossana	20	4		5.00
- Saavedra Patricia	61	16		3.81
<b>CENTRO DE PREVENCIÓN</b>	<b>2,091</b>	<b>24</b>	<b>5</b>	-
- Manrique Javier	290	21		13.81
- Horna Jorge	303	13		23.31
- Hernando Lili	598	24		24.92
- Huamán Aldo	646	24		26.92
- Díaz Víctor	254	16		15.88
<b>SERVICIO BAJO TARIFARIO D</b>	<b>198</b>	<b>18</b>	-	-
- Médicos - Cirugía	131	18		-
- Médicos - Medicina	67	18		-
<b>OTROS SERVICIOS</b>	<b>271</b>	-	<b>3</b>	-
<b>HEMATOLOGIA CLINICA</b>	<b>181</b>	<b>19</b>	<b>1</b>	-
- Argumanis Luis	181			9.53
<b>GENETICA MEDICA</b>	<b>16</b>	<b>7</b>	<b>1</b>	-
- Sullcahuamán Yasser	16			2.29
<b>SOPORTE NUTRICIONAL</b>	<b>74</b>	<b>8</b>	<b>1</b>	-
- Rodríguez César	74			9.25

**II.- INDICADORES DE CONSULTA EXTERNA****JULIO - 2013****INDICADORES DE COLPOSCOPIAS POR MEDICO**

INDICADORES DE COLPOSCOPIAS POR MEDICO	Nº de Exámenes	Días Atendidos	Nº de Médicos	Promedio Diario Por Médico
<b>Departamentos Médicos</b>	<b>194</b>	<b>-</b>	<b>8</b>	<b>-</b>
<b>GINECOLOGIA</b>	<b>9</b>	<b>3</b>	<b>5</b>	<b>-</b>
- Alvarez Manuel	1	1		1.00
- Velarde Carlos	4	1		4.00
- Valdivia Henry	1	1		1.00
- López Aldo	1	1		1.00
- Zevallos Albert	2	2		1.00
<b>CENTRO DE PREVENCIÓN</b>	<b>185</b>	<b>16</b>	<b>3</b>	<b>-</b>
- Manrique Javier	103	10		10.30
- Horna Jorge	28	2		14.00
- Hernando Lili	54	4		13.50

**INDICADORES DE PROCEDIMIENTOS ESPECIALES POR MEDICO**

INDICADORES DE PROCEDIMIENTOS ESPECIALES POR MEDICO	Nº Atenciones	Días Atendidos	Nº de Médicos	Promedio Diario Por Médico
<b>PROCEDIMIENTOS ESPECIALES</b>	<b>493</b>	<b>-</b>	<b>4</b>	<b>-</b>
<b>MEDICINA</b>	<b>199</b>	<b>16</b>	<b>3</b>	<b>-</b>
- Mejía Gerson	52	5		10.40
- Pimentel Víctor	14	1		14.00
- Poma Nathaly	133	10		13.30
<b>PEDIATRIA</b>	<b>294</b>	<b>21</b>	<b>1</b>	<b>-</b>
- Maradiegue Essy	1	1		1.00
- Díaz Rosdali	294	21		14.00

**INDICADORES DE OTROS PROCEDIMIENTOS**

INDICADORES	Nº Atenciones	Días Atendidos	Nº de Médicos y otros Prof.	Promedio Diario
<b>TOTAL</b>	<b>670</b>	<b>-</b>	<b>8</b>	<b>-</b>
<b>DIRECCION DE MEDICINA</b>	<b>418</b>	<b>26</b>	<b>7</b>	<b>-</b>
<b>ESPECIALIDADES MEDICAS</b>	<b>418</b>	<b>26</b>	<b>7</b>	<b>-</b>
- <b>Rehabilitación Física</b>	<b>418</b>	<b>26</b>	<b>7</b>	<b>-</b>
- Román Carmen	52	13		4.00
- López Marisol	70	9		7.78
- Cornejo María	72	7		10.29
- Dávila Kelly	19	8		2.38
- Llanco Alcidez	135	24		5.63
- Quicaña Luis	59	15		3.93
- Machicao Nataly	11	6		1.83
<b>DIRECCION DE ATENCION AL PACIENTE</b>	<b>252</b>	<b>21</b>	<b>1</b>	<b>-</b>
- <b>Nutrición</b>	<b>252</b>	<b>21</b>	<b>1</b>	<b>-</b>
- Zambrano Luis	252			12.0



## 11.- INDICADORES DE CONSULTA EXTERNA POR DPTO. MEDICO SEGÚN SEXO - S.B.T.D.

JULIO - 2013

INDICADORES SERVICIO BAJO TARIFARIO DIFERENCIADO		% Del Total Consulta Externa	C.Repetidas por C.Primer Vez	Sucesivas / Nuevos
Unidad de Medida	Sexo	%	Continuadores ----- Consulta P.Vez	Reingr. + Contin. ----- Nuevos
TOTAL	TOTAL	100.0	0.61	0.92
	Masc	38.4	0.62	1.00
	Fem	61.6	0.61	0.88
ABDOMEN	Total	10.6	0.40	0.50
	Masc	3.5	0.17	0.17
	Fem	7.1	0.56	0.75
CABEZA Y CUELLO	Total	11.1	0.29	0.69
	Masc	4.5	0.50	0.80
	Fem	6.6	0.18	0.63
ESPECIALIDADES QUIRURGICAS	Total	1.0	0.00	0.00
	Masc	0.0	-	-
	Fem	1.0	0.00	0.00
GINECOLOGIA	Total	7.1	0.40	0.75
	Masc	0.0	-	-
	Fem	7.1	0.40	0.75
NEUROCIRUGIA	Total	0.5	-	-
	Masc	0.0	-	-
	Fem	0.5	-	-
MAMAS Y TEJIDOS BLANDOS	Total	13.6	0.29	0.69
	Masc	1.0	0.00	0.00
	Fem	12.6	0.32	0.79
TÓRAX	Total	6.1	0.50	1.00
	Masc	4.0	0.60	1.67
	Fem	2.0	0.33	0.33
UROLOGÍA	Total	16.2	0.78	1.29
	Masc	13.1	0.73	1.36
	Fem	3.0	1.00	1.00
MEDICINA	Total	26.8	1.65	1.79
	Masc	7.6	2.00	2.75
	Fem	19.2	1.53	1.53
ESPECIALIDADES MEDICAS	Total	5.6	0.22	0.38
	Masc	4.0	0.14	0.33
	Fem	1.5	0.50	0.50
RADIOTERAPIA	Total	1.5	0.00	0.00
	Masc	0.5	0.00	0.00
	Fem	1.0	0.00	0.00



**12.- BASE DE DATOS CONSULTA EXTERNA SEGÚN SEXO - S. B. T. D.**  
**JULIO - 2013**

DEPARTAMENTOS MEDICOS	Sexo	Consultas Nuevas	Consultas Reingresos	Consultas Continuadores ó Repetidas	TOTAL (N+R+C)	Consultas x Primera Vez Nuevos+Reing	Consultas Sucesivas Reing+Cont.
<b>TOTAL</b>	<b>Total</b>	<b>103</b>	<b>20</b>	<b>75</b>	<b>198</b>	<b>123</b>	<b>95</b>
	Masc	38	9	29	76	47	38
	Fem	65	11	46	122	76	57
<b>ABDOMEN</b>	<b>Total</b>	<b>14</b>	<b>1</b>	<b>6</b>	<b>21</b>	<b>15</b>	<b>7</b>
	Masc	6	0	1	7	6	1
	Fem	8	1	5	14	9	6
<b>CABEZA Y CUELLO</b>	<b>Total</b>	<b>13</b>	<b>4</b>	<b>5</b>	<b>22</b>	<b>17</b>	<b>9</b>
	Masc	5	1	3	9	6	4
	Fem	8	3	2	13	11	5
<b>ESPECIALIDADES QUIRURG</b>	<b>Total</b>	<b>2</b>	<b>0</b>	<b>0</b>	<b>2</b>	<b>2</b>	<b>0</b>
	Masc	0	0	0	0	0	0
	Fem	2	0	0	2	2	0
<b>GINECOLOGIA</b>	<b>Total</b>	<b>8</b>	<b>2</b>	<b>4</b>	<b>14</b>	<b>10</b>	<b>6</b>
	Masc	0	0	0	0	0	0
	Fem	8	2	4	14	10	6
<b>NEUROCIROGIA</b>	<b>Total</b>	<b>0</b>	<b>0</b>	<b>1</b>	<b>1</b>	<b>0</b>	<b>1</b>
	Masc	0	0	0	0	0	0
	Fem	0	0	1	1	0	1
<b>MAMAS Y TEJIDOS BLANDO</b>	<b>Total</b>	<b>16</b>	<b>5</b>	<b>6</b>	<b>27</b>	<b>21</b>	<b>11</b>
	Masc	2	0	0	2	2	0
	Fem	14	5	6	25	19	11
<b>TÓRAX</b>	<b>Total</b>	<b>6</b>	<b>2</b>	<b>4</b>	<b>12</b>	<b>8</b>	<b>6</b>
	Masc	3	2	3	8	5	5
	Fem	3	0	1	4	3	1
<b>UROLOGÍA</b>	<b>Total</b>	<b>14</b>	<b>4</b>	<b>14</b>	<b>32</b>	<b>18</b>	<b>18</b>
	Masc	11	4	11	26	15	15
	Fem	3	0	3	6	3	3
<b>MEDICINA</b>	<b>Total</b>	<b>19</b>	<b>1</b>	<b>33</b>	<b>53</b>	<b>20</b>	<b>34</b>
	Masc	4	1	10	15	5	11
	Fem	15	0	23	38	15	23
<b>ESPECIALIDADES MEDICAS</b>	<b>Total</b>	<b>8</b>	<b>1</b>	<b>2</b>	<b>11</b>	<b>9</b>	<b>3</b>
	Masc	6	1	1	8	7	2
	Fem	2	0	1	3	2	1
<b>RADIOTERAPIA</b>	<b>Total</b>	<b>3</b>	<b>0</b>	<b>0</b>	<b>3</b>	<b>3</b>	<b>0</b>
	Masc	1	0	0	1	1	0
	Fem	2	0	0	2	2	0

**II.- INDICADORES DE CONSULTA EXTERNA POR DPTO. MEDICO - S.B.T.D.****JULIO - 2013****13.- INDICADORES DE CONSULTA EXTERNA POR MEDICO**

<b>INDICADORES CONSULTA EXTERNA POR MEDICO</b>	<b>N° de Consultas</b>	<b>Días Atendidos</b>	<b>N° de Médicos</b>	<b>Promedio Diario Por Médico</b>
<b>TOTAL</b>	<b>198</b>	<b>-</b>	<b>50</b>	<b>-</b>
<b>DIRECCION DE CIRUGIA</b>	<b>131</b>	<b>-</b>	<b>32</b>	<b>-</b>
<b>ABDOMEN</b>	<b>21</b>	<b>7</b>	<b>4</b>	<b>-</b>
- Chávez Iván	7	4		1.75
- Ruíz Eloy	8	5		1.60
- Young Frank	4	3		1.33
- Luque-Vásquez Carlos	2	2		1.00
<b>CABEZA Y CUELLO</b>	<b>22</b>	<b>4</b>	<b>6</b>	<b>-</b>
- Salas Abraham	4	3		1.33
- Postigo Juan	1	1		1.00
- Sánchez Pedro	6	3		2.00
- Torres Fernando	1	1		1.00
- Olaechea Carlos	8	2		4.00
- Gutiérrez José	2	2		1.00
<b>ESPECIALIDADES QUIRURGICAS</b>	<b>2</b>	<b>2</b>	<b>1</b>	<b>-</b>
- Pardo Juan	2			1.00
<b>GINECOLOGÍA</b>	<b>14</b>	<b>6</b>	<b>5</b>	<b>-</b>
- Alvarez Manuel	1	1		1.00
- Santos Carlos	1	1		1.00
- Velarde Carlos	4	2		2.00
- Valdivia Henry	5	2		2.50
- Sánchez Marco	3	2		1.50
<b>NEUROCIRUGIA</b>	<b>1</b>	<b>1</b>	<b>1</b>	<b>-</b>
- Ojeda Luis	1			1.00
<b>MAMAS Y TEJIDOS BLANDOS</b>	<b>27</b>	<b>12</b>	<b>8</b>	<b>-</b>
- Cotrina José	12	7		1.71
- Abugattas Jorge	3	3		1.00
- Garcés Milko	1	1		1.00
- De la Cruz Miguel	2	2		1.00
- Calderón Gabriela	3	2		1.50
- Dunstan Jorge	1	1		1.00
- Vilchez Sheyla	2	2		1.00
- Falla Martín	3	3		1.00
<b>TÓRAX</b>	<b>12</b>	<b>7</b>	<b>3</b>	<b>-</b>
- Rojas Víctor	1	1		1.00
- Amorín Edgar	8	5		1.60
- Rivera Julio	3	3		1.00
<b>UROLOGÍA</b>	<b>32</b>	<b>11</b>	<b>4</b>	<b>-</b>
- Morante Carlos	22	11		2.00
- Meza Luis	7	6		1.17
- Quiroa Fernando	1	1		1.00
- Franco Enrique	2	2		1.00
<b>DIRECCION DE MEDICINA</b>	<b>64</b>	<b>-</b>	<b>15</b>	<b>-</b>
<b>ONCOLOGIA MEDICA</b>	<b>53</b>	<b>18</b>	<b>11</b>	<b>-</b>
- Mas Luis	13	10		1.30
- Casanova Luis	4	3		1.33
- Gómez Henry	14	10		1.40
- Manrique Javier	5	5		1.00
- Vidaurre Tatiana	1	1		1.00
- Olivera Mivael	6	4		1.50
- Neciosup Silvia	2	1		2.00
- Montenegro Paola	3	2		1.50
- Valdiviezo Natalia	1	1		1.00
- Munive Carlos	3	3		1.00
- Vigil Carlos	1	1		1.00

**II.- INDICADORES DE CONSULTA EXTERNA POR DPTO. MEDICO - S.B.T.D.****JULIO - 2013****13.- INDICADORES DE CONSULTA EXTERNA POR MEDICO**

<b>INDICADORES CONSULTA EXTERNA POR MEDICO</b>	<b>N° de Consultas</b>	<b>Días Atendidos</b>	<b>N° de Médicos</b>	<b>Promedio Diario Por Médico</b>
<b>ESPECIALIDADES MEDICAS</b>	<b>11</b>		<b>4</b>	<b>-</b>
- Gastroenterología	2	2	1	-
- Barreda Luis	2			1.00
- Infectología	1	1	1	-
- Cuéllar Luis	1			1.00
- Neumología	7	5	1	-
- Gutarra Katherine	7			1.40
- Tratamiento del Dolor	1	1	1	-
- Echelín María	1			1.00
<b>DIRECCION DE RADIOTERAPIA</b>	<b>3</b>	<b>-</b>	<b>3</b>	<b>-</b>
<b>RADIOTERAPIA</b>	<b>3</b>	<b>3</b>	<b>3</b>	<b>-</b>
- Heredia Adela	1	1		1.00
- Marquina Juan	1	1		1.00
- Lachos Alberto	1	1		1.00



## 14.- CONSULTA EXTERNA POR TIPO DE CONSULTA

JULIO - 2013

DEPARTAMENTOS MEDICOS	TIPO DE CONSULTA				
	Controles	Resultados	Nuevos	Otros	Total
<b>TOTAL - INEN</b>	<b>9,012</b>	<b>2,685</b>	<b>4,836</b>	<b>7,071</b>	<b>23,604</b>
<b>DIRECCION DE CIRUGIA</b>	<b>3,344</b>	<b>2,625</b>	<b>1,042</b>	<b>155</b>	<b>7,166</b>
ABDOMEN	302	313	167	7	789
<b>CABEZA Y CUELLO</b>	<b>492</b>	<b>187</b>	<b>202</b>	<b>84</b>	<b>965</b>
- Cabeza y Cuello	305	174	133	0	612
- Oftalmología	75	10	20	1	106
- Odontología	112	3	49	83	247
<b>ESPECIALIDADES QUIRURGICAS</b>	<b>272</b>	<b>64</b>	<b>54</b>	<b>32</b>	<b>422</b>
- Cirugía Plástica y Reconstructiva	183	7	30	32	252
- Ortopedia Oncológica	89	57	24	0	170
GINECOLOGIA	694	844	207	6	1,751
NEUROCIRUGIA	120	253	55	0	428
MAMAS Y TEJIDOS BLANDOS	967	445	182	4	1,598
TORAX	125	46	64	10	245
UROLOGIA	372	473	111	12	968
<b>DIRECCION DE MEDICINA</b>	<b>3,792</b>	<b>0</b>	<b>2,209</b>	<b>5,658</b>	<b>11,659</b>
ONCOLOGIA MEDICA	1,247	0	464	3,765	5,476
<b>ESPECIALIDADES MEDICAS</b>	<b>1,501</b>	<b>0</b>	<b>1,319</b>	<b>1,093</b>	<b>3,913</b>
- Cardiología	304	0	583	115	1,002
- Endocrinología	33	0	58	179	270
- Gastroenterología	153	0	131	108	392
- Infectología	2	0	67	191	260
- Nefrología	186	0	34	7	227
- Neumología	151	0	103	36	290
- Neurología	16	0	51	93	160
- Psicología	96	0	41	3	140
- Psiquiatría	20	0	9	0	29
- Rehabilitación Oncológica	5	0	49	0	54
- Tratamiento del Dolor	535	0	193	361	1,089
ONCOLOGIA PEDIATRICA	1,043	0	31	0	1,074
EMERGENCIA	1	0	395	800	1,196
<b>DIRECCION DE RADIOTERAPIA</b>	<b>1,796</b>	<b>0</b>	<b>423</b>	<b>0</b>	<b>2,219</b>
RADIOTERAPIA	1,734	0	397	0	2,131
MEDICINA NUCLEAR	62	0	26	0	88
<b>CENTRO DE PREVENCION</b>	<b>0</b>	<b>0</b>	<b>984</b>	<b>1,107</b>	<b>2,091</b>
CENTRO DE PREVENCION	0	0	984	1,107	2,091
<b>SERVICIO BAJO TARIFARIO DIFE</b>	<b>34</b>	<b>60</b>	<b>102</b>	<b>2</b>	<b>198</b>
CIRUGIA	20	38	73	0	131
MEDICINA	11	22	18	2	53
ESPECIALIDADES MEDICAS	3	0	8	0	11
RADIOTERAPIA	0	0	3	0	3
<b>OTROS SERVICIOS</b>	<b>46</b>	<b>0</b>	<b>76</b>	<b>149</b>	<b>271</b>
HEMATOLOGIA CLINICA	0	0	37	144	181
GENETICA MEDICA	7	0	9	0	16
SOPORTE NUTRICIONAL	39	0	30	5	74





## 15.- INDICADORES DE CONSULTA EXTERNA - ATENDIDOS Y ATENCIONES

JULIO - 2013

DEPARTAMENTOS MEDICOS	1era. Consulta (Nue+Reing)	Atenciones (Nue+Reing+Cont)	%		Rendimiento Hora Médico
			1era. Consulta Atenciones	Concentración Atenciones Atendidos	
<b>TOTAL - INEN</b>	<b>6,617</b>	<b>23,604</b>	<b>28.0</b>	<b>3.6</b>	<b>2.32</b>
<b>DIRECCION DE CIRUGIA</b>	<b>1,968</b>	<b>7,166</b>	<b>27.5</b>	<b>3.6</b>	<b>-</b>
ABDOMEN	238	789	30.2	3.3	2.17
<b>CABEZA Y CUELLO</b>	<b>339</b>	<b>965</b>	<b>35.1</b>	<b>2.8</b>	<b>-</b>
- Cabeza y Cuello	227	612	37.1	2.7	2.32
- Oftalmología	37	106	34.9	2.9	2.04
- Odontología	75	247	30.4	3.3	0.89
<b>ESPECIALIDADES QUIRURGICAS</b>	<b>79</b>	<b>422</b>	<b>18.7</b>	<b>5.3</b>	<b>-</b>
- Cirugía Plástica y Reconstructiva	36	252	14.3	7.0	0.88
- Ortopedia Oncológica	43	170	25.3	4.0	1.09
GINECOLOGIA	484	1,751	27.6	3.6	2.98
NEURO-ONCOLOGIA	89	428	20.8	4.8	2.06
SENOS Y TUMORES MIXTOS	460	1,598	28.8	3.5	3.41
TORAX	79	245	32.2	3.1	0.79
UROLOGIA	200	968	20.7	4.8	3.10
<b>DIRECCION DE MEDICINA</b>	<b>2,827</b>	<b>11,659</b>	<b>24.2</b>	<b>4.1</b>	<b>-</b>
ONCOLOGIA MEDICA	596	5,476	10.9	9.2	3.51
<b>ESPECIALIDADES MEDICAS</b>	<b>1,613</b>	<b>3,913</b>	<b>41.2</b>	<b>2.4</b>	<b>-</b>
- Cardiología	714	1,002	71.3	1.4	3.21
- Endocrinología	76	270	28.1	3.6	1.35
- Gastroenterología	195	392	49.7	2.0	1.02
- Infectología	80	260	30.8	3.3	5.00
- Nefrología	41	227	18.1	5.5	4.37
- Neumología	121	290	41.7	2.4	2.13
- Neurología	65	160	40.6	2.5	1.05
- Psicología	49	140	35.0	2.9	0.47
- Psiquiatría	12	29	41.4	2.4	0.91
- Rehabilitación Oncológica	53	54	98.1	1.0	1.50
- Tratamiento del Dolor	207	1,089	19.0	5.3	1.82
ONCOLOGIA PEDIATRICA	82	1,074	7.6	13.1	1.79
EMERGENCIA	536	1,196	44.8	2.2	0.12
<b>DIRECCION DE RADIOTERAPIA</b>	<b>488</b>	<b>2,219</b>	<b>22.0</b>	<b>4.5</b>	<b>-</b>
RADIOTERAPIA	449	2,131	21.1	4.7	3.62
MEDICINA NUCLEAR	39	88	44.3	2.3	0.43
<b>CENTRO DE PREVENCION</b>	<b>1,127</b>	<b>2,091</b>	<b>53.9</b>	<b>1.9</b>	<b>-</b>
CENTRO DE PREVENCION	1,127	2,091	53.9	1.9	4.36
<b>SERVICIO BAJO TARIFARIO DIFE</b>	<b>123</b>	<b>198</b>	<b>62.1</b>	<b>1.6</b>	<b>0.06</b>
<b>OTROS SERVICIOS</b>	<b>84</b>	<b>271</b>	<b>31.0</b>	<b>3.2</b>	<b>1.19</b>

**16.- INDICADORES DE CONSULTA EXTERNA SEGÚN PROCEDENCIA**  
**JULIO - 2013**

Procedencia	Masc	Fem	TOTAL	%	Razón F/M
<b>TOTAL</b>	<b>7,229</b>	<b>16,375</b>	<b>23,604</b>	<b>100.0%</b>	<b>2.3</b>
Amazonas	74	180	254	1.1%	2.4
Ancash	265	721	986	4.2%	2.7
Apurímac	97	140	237	1.0%	1.4
Arequipa	93	143	236	1.0%	1.5
Ayacucho	127	246	373	1.6%	1.9
Cajamarca	267	406	673	2.9%	1.5
Callao	351	753	1,104	4.7%	2.1
Cuzco	112	251	363	1.5%	2.2
Huancavelica	51	77	128	0.5%	1.5
Huánuco	124	339	463	2.0%	2.7
Ica	222	646	868	3.7%	2.9
Junín	262	594	856	3.6%	2.3
La Libertad	235	435	670	2.8%	1.9
Lambayeque	292	620	912	3.9%	2.1
Lima	3,835	9,002	12,837	54.4%	2.3
Loreto	105	181	286	1.2%	1.7
Madre de Dios	15	29	44	0.2%	1.9
Moquegua	14	18	32	0.1%	1.3
Pasco	36	76	112	0.5%	2.1
Piura	333	800	1,133	4.8%	2.4
Puno	42	59	101	0.4%	1.4
San Martín	122	319	441	1.9%	2.6
Tacna	34	73	107	0.5%	2.1
Tumbes	56	108	164	0.7%	1.9
Ucayali	58	154	212	0.9%	2.7
Extranjero	7	5	12	0.1%	0.7

<b>Total Lima y Callao</b>	4,186	9,755	<b>13,941</b>	59.1%	<b>2.3</b>
<b>Total Otros Departamentos</b>	3,036	6,615	<b>9,651</b>	40.9%	<b>2.2</b>

No incluye a los extranjeros

REGIONES	MASCULINO	FEMENINO	TOTAL	%	Razón F/M
<b>TOTAL</b>	<b>7,222</b>	<b>16,370</b>	<b>23,592</b>	<b>100.0</b>	<b>2.3</b>
<b>NORTE</b>	1,522	3,270	4,792	20.3	2.1
<b>LIMA - CALLAO</b>	4,186	9,755	13,941	59.1	2.3
<b>SELVA</b>	300	683	983	4.2	2.3
<b>CENTRO</b>	473	1,086	1,559	6.6	2.3
<b>SUR</b>	741	1,576	2,317	9.8	2.1

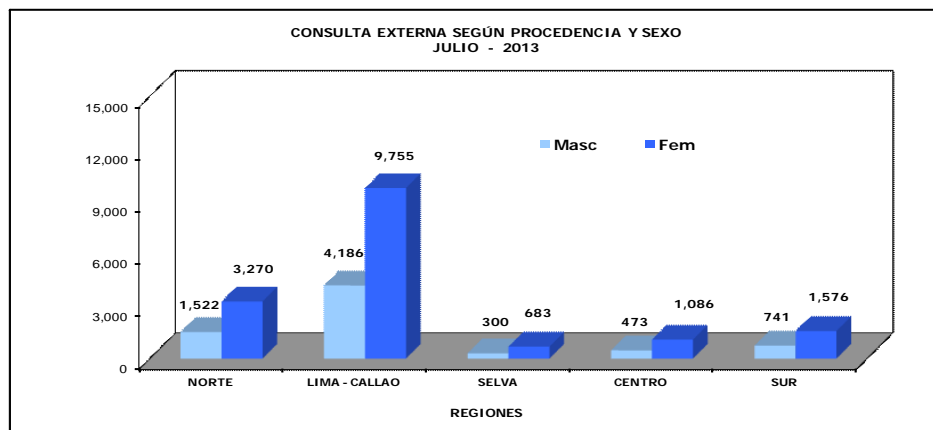
**REGION NORTE**

- Amazonas
- Piura
- Cajamarca
- Lambayeque
- La Libertad
- Ancash
- Tumbes

**REGION LIMA-CALLAO**

- Lima
- Callao

**REGION SELVA**

- Loreto
- San Martín
- Ucayali
- Madre de Dios

**REGION CENTRO**

- Huánuco
- Junín
- Pasco
- Huancavelica

**REGION SUR**

- Tacna
- Moquegua
- Arequipa
- Puno
- Ayacucho
- Apurímac
- Cuzco
- Ica



**17.- CONSULTA EXTERNA SEGÚN CONDICION SOCIO ECONOMICA**

**JULIO - 2013**

CONDICION SOCIO ECONOMICA	SEXO		TOTAL	%
	FEMENINO	MASCULINO		
Hospitalar	2,434	643	3,077	13.0%
S.I.S.	11,797	5,550	17,347	73.5%
EsSalud	1,798	874	2,672	11.3%
El Servicio	159	88	247	1.0%
Social	187	74	261	1.1%
<b>TOTAL</b>	<b>16,375</b>	<b>7,229</b>	<b>23,604</b>	<b>100.0%</b>

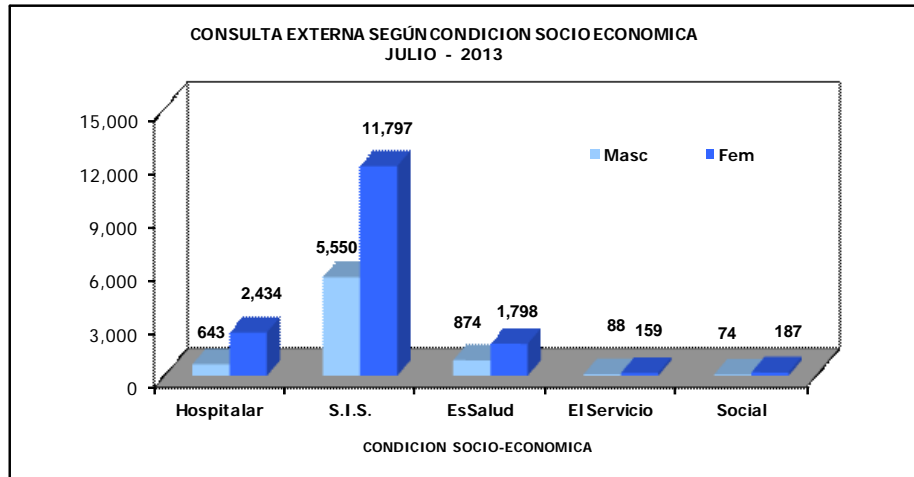



## II.- CONDICION SOCIO ECONOMICA - CONSULTA EXTERNA

ENERO A JULIO - 2013

### 18.- CONSULTA EXTERNA SEGÚN CONDICION SOCIO ECONOMICA

CONDICION SOCIO ECONOMICA	Hospitalar	S.I.S.	EsSalud	SBTD	Social	Atenciones
<b>TOTAL</b>	<b>31,299</b>	<b>121,917</b>	<b>21,233</b>	<b>2,125</b>	<b>2,831</b>	<b>179,405</b>
Enero	5,861	17,461	3,198	361	504	<b>27,385</b>
Febrero	4,884	15,715	2,989	322	411	<b>24,321</b>
Marzo	4,722	16,356	2,983	309	433	<b>24,803</b>
Abril	4,705	19,166	3,214	326	448	<b>27,859</b>
Mayo	4,510	19,504	3,327	276	417	<b>28,034</b>
Junio	3,540	16,368	2,850	284	357	<b>23,399</b>
Julio	3,077	17,347	2,672	247	261	<b>23,604</b>

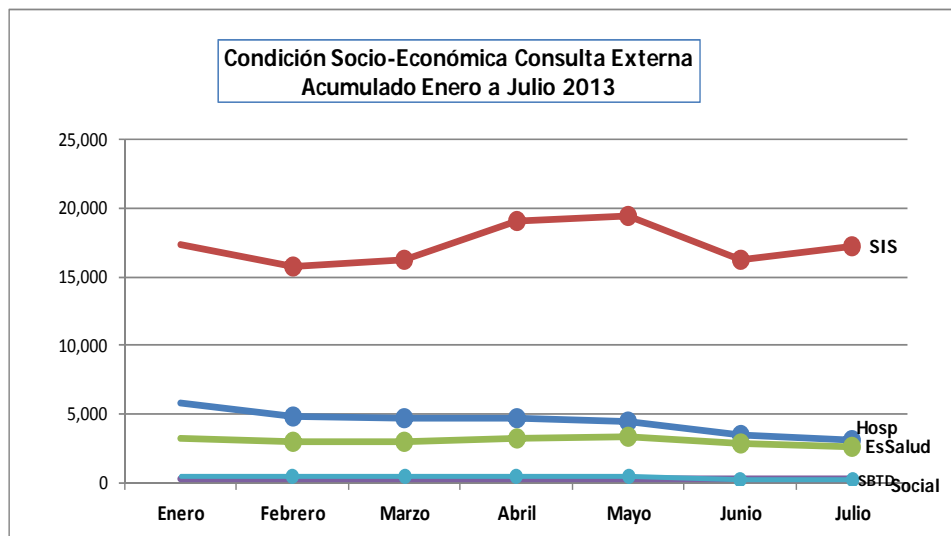



**19.- INTERCONSULTAS SEGÚN DEPARTAMENTOS  
Y SERVICIOS MEDICOS  
JULIO - 2013**

SERVICIOS MEDICOS	Sexo	TOTAL	% del Total Interconsulta
<b>TOTAL</b>	<b>Total</b>	<b>1,103</b>	<b>100.0</b>
	Masc	515	46.7
	Fem	588	53.3
<b>CIRUGIA ONCOLOGICA</b>	<b>Total</b>	<b>129</b>	<b>11.7</b>
	Masc	72	6.5
	Fem	57	5.2
- Abdomen	<b>Total</b>	<b>23</b>	2.1
	Masc	10	0.9
	Fem	13	1.2
- Especialidades Quirúrgicas	<b>Total</b>	<b>7</b>	0.6
	Masc	2	0.2
	Fem	5	0.5
Cirugía Plástica y Reconstructiva	<b>Total</b>	<b>5</b>	0.5
	Masc	1	0.1
	Fem	4	0.4
Ortopedia Oncológica	<b>Total</b>	<b>2</b>	0.2
	Masc	1	0.1
	Fem	1	0.1
- Neuro-oncología	<b>Total</b>	<b>10</b>	0.9
	Masc	8	0.7
	Fem	2	0.2
- Tórax	<b>Total</b>	<b>86</b>	7.8
	Masc	49	4.4
	Fem	37	3.4
- Urología	<b>Total</b>	<b>3</b>	0.3
	Masc	3	0.3
	Fem	0	0.0
<b>- ESPECIALIDADES MEDICAS</b>	<b>Total</b>	<b>920</b>	83.4
	Masc	420	38.1
	Fem	500	45.3
- Cardiología	<b>Total</b>	<b>156</b>	14.1
	Masc	59	5.3
	Fem	97	8.8
- Endocrinología	<b>Total</b>	<b>62</b>	5.6
	Masc	32	2.9
	Fem	30	2.7
- Gastroenterología	<b>Total</b>	<b>65</b>	5.9
	Masc	31	2.8
	Fem	34	3.1
- Infectología	<b>Total</b>	<b>159</b>	14.4
	Masc	70	6.3
	Fem	89	8.1
- Nefrología	<b>Total</b>	<b>112</b>	10.2
	Masc	61	5.5
	Fem	51	4.6
- Neumología	<b>Total</b>	<b>190</b>	17.2
	Masc	100	9.1
	Fem	90	8.2
- Neurología	<b>Total</b>	<b>100</b>	9.1
	Masc	34	3.1
	Fem	66	6.0
- Psiquiatría	<b>Total</b>	<b>8</b>	0.7
	Masc	2	0.2
	Fem	6	0.5
- Rehabilitación Oncológica	<b>Total</b>	<b>22</b>	2.0
	Masc	12	1.1
	Fem	10	0.9
- Tratamiento del Dolor	<b>Total</b>	<b>46</b>	4.2
	Masc	19	1.7
	Fem	27	2.4
<b>OTROS SERVICIOS MEDICOS</b>	<b>Total</b>	<b>54</b>	4.9
	Masc	23	2.1
	Fem	31	2.8
- Hematología Clínica	<b>Total</b>	<b>39</b>	3.5
	Masc	17	1.5
	Fem	22	2.0
- Genética Médica	<b>Total</b>	<b>2</b>	0.2
	Masc	1	0.1
	Fem	1	0.1
- Psicología	<b>Total</b>	<b>13</b>	1.2
	Masc	5	0.5
	Fem	8	0.7

**19.- INTERCONSULTAS SEGÚN DEPARTAMENTOS  
Y SERVICIOS MEDICOS****JULIO - 2013**

<b>OTROS SERVICIOS</b>	<b>Sexo</b>	<b>TOTAL</b>	<b>% del Total Interconsulta</b>
<b>TOTAL</b>	<b>Total</b>	<b>369</b>	<b>33.5</b>
	Masc	127	11.5
	Fem	242	21.9
- Rehabilitación Física	<b>Total</b>	<b>369</b>	33.5
	Masc	127	11.5
	Fem	242	21.9

**II.- INDICADORES DE INTERCONSULTA****JULIO - 2013****20.- INDICADORES DE INTERCONSULTA POR MEDICO**

INDICADORES INTERCONSULTA POR MEDICO	Nº de Interconsultas	Días Atendidos	Nº de Médicos	Promedio Diario Por Médico
<b>TOTAL</b>	<b>1,103</b>	<b>-</b>	<b>40</b>	<b>-</b>
<b>DIRECCION DE CIRUGIA</b>	<b>129</b>	<b>-</b>	<b>15</b>	<b>-</b>
<b>ABDOMEN</b>	<b>23</b>	<b>14</b>	<b>3</b>	<b>-</b>
- Chávez Iván	13	9		1.44
- Young Frank	1	1		1.00
- Luque-Vásquez Carlos	9	5		1.80
<b>ESPECIALIDADES QUIRURGICAS</b>	<b>7</b>	<b>-</b>	<b>3</b>	<b>-</b>
<b>Cirugía Plástica y Reconstructiva</b>	<b>5</b>	<b>3</b>	<b>2</b>	<b>-</b>
- López Jesús	3	2		1.50
- Ramírez Luis	2	2		1.00
<b>Ortopedia Oncológica</b>	<b>2</b>	<b>1</b>	<b>1</b>	<b>-</b>
- Salazar Darwin	2			2.00
<b>NEURO-ONCOLOGIA</b>	<b>10</b>	<b>7</b>	<b>3</b>	<b>-</b>
- Ojeda Luis	2	1		2.00
- Deza Pedro	4	3		1.33
- Rubio Crisógono	4	4		1.00
<b>TORAX</b>	<b>86</b>	<b>18</b>	<b>5</b>	<b>-</b>
- Amorín Edgar	1	1		1.00
- De la Guerra Alberto	17	9		1.89
- Rivera Julio	14	6		2.33
- Vega José	36	14		2.57
- Ferrer Enrique	18	7		2.57
<b>UROLOGIA</b>	<b>3</b>	<b>2</b>	<b>1</b>	<b>-</b>
- Morante Carlos	2	1		1.00
- Franco Enrique	1	1		1.00
<b>DIRECCION DE MEDICINA</b>	<b>920</b>	<b>-</b>	<b>23</b>	<b>-</b>
<b>ESPECIALIDADES MEDICAS</b>	<b>920</b>	<b>-</b>	<b>23</b>	<b>-</b>
<b>- Cardiología</b>	<b>156</b>	<b>26</b>	<b>3</b>	<b>-</b>
- Ruíz Enrique	75	23		3.26
- Ayala Estela	35	11		3.18
- Burgos Jorge	46	20		2.30
<b>- Endocrinología</b>	<b>62</b>	<b>18</b>	<b>2</b>	<b>-</b>
- Rodríguez Rosario	3	2		1.50
- La Rosa Romyna	59	17		3.47
<b>- Gastroenterología</b>	<b>65</b>	<b>9</b>	<b>3</b>	<b>-</b>
- Barreda Luis	1	1		1.00
- Liu Humberto	37	9		4.11
- Valdivia Daniel	27	8		3.38
<b>- Infectología</b>	<b>159</b>	<b>12</b>	<b>2</b>	<b>-</b>
- Cuéllar Luis	10	3		3.33
- Velarde Juan	149	12		12.42
<b>- Nefrología</b>	<b>112</b>	<b>16</b>	<b>1</b>	<b>-</b>
- Macalupu Richard	112	16		7.00
<b>- Neumología</b>	<b>190</b>	<b>17</b>	<b>2</b>	<b>-</b>
- Gutarra Katherine	87	16		5.44
- Saavedra Carlos	103	16		6.44
<b>- Neurología</b>	<b>100</b>	<b>16</b>	<b>2</b>	<b>-</b>
- Arbaiza Daniel	40	11		3.64
- Quispe William	60	11		5.45
<b>- Psiquiatría</b>	<b>8</b>	<b>5</b>	<b>1</b>	<b>-</b>
- Lozada Hugo	8			1.60
<b>- Rehabilitación Oncológica</b>	<b>22</b>	<b>9</b>	<b>1</b>	<b>-</b>
- Vallejos Omar	22			2.44
<b>- Medicina Paliativa y Tto. Dolor</b>	<b>46</b>	<b>18</b>	<b>6</b>	<b>-</b>
- Otoy Miguel	14	9		1.56
- Echelin María Elena	10	4		2.50
- Díaz Gloria	6	6		1.00
- Núñez José	9	5		1.80
- Rojas Katerin	1	1		1.00
- Palacios Víctor	6	5		1.20

**II.- INDICADORES DE INTERCONSULTA****JULIO - 2013****20.- INDICADORES DE INTERCONSULTA\_OTROS PROFESIONALES**

INDICADORES INTERCONSULTA OTROS PROFESIONALES	Nº de Interconsultas	Días Atendidos	Nº de Profesionales de la Salud	Promedio Diario
<b>OTROS SERVICIOS</b>	<b>54</b>	<b>-</b>	<b>5</b>	<b>-</b>
<b>HEMATOLOGIA CLINICA</b>	<b>39</b>	<b>13</b>	<b>1</b>	<b>-</b>
- Argumanis Luis	39			3.00
<b>GENETICA MEDICA</b>	<b>2</b>	<b>1</b>	<b>1</b>	<b>-</b>
- Mora Anali	2			2.00
<b>PSICOLOGIA</b>	<b>13</b>	<b>7</b>	<b>3</b>	<b>-</b>
- Arguelles Rosa	1	1		1.00
- Agurto Tomasa	7	4		1.75
- Inga Joel	5	2		2.50

**20.- INDICADORES DE INTERCONSULTA\_OTROS PROFESIONALES**

INDICADORES INTERCONSULTA OTROS PROFESIONALES	Nº de Interconsultas	Días Atendidos	Nº de Profesionales de la Salud	Promedio Diario
<b>Procedimientos</b>	<b>369</b>	<b>-</b>	<b>7</b>	<b>-</b>
<b>- Rehabilitación Física</b>	<b>369</b>	<b>26</b>	<b>7</b>	<b>-</b>
- Román Carmen	26	9		2.89
- López Marisol	50	14		3.57
- Cornejo María	14	8		1.75
- Dávila Kelly	79	25		3.16
- Llanco Alcidez	7	3		2.33
- Quicaña Luis	17	7		2.43
- Machicao Nataly	176	25		7.04



**III.- INDICADORES DE PROCEDIMIENTOS, ATENCIONES Y APLICACIONES**  
**JULIO - 2013**

DIRECCION DE CIRUGIA	Unidad de Medida	Cantidad	Días Atendidos	Promedio
<b>CABEZA Y CUELLO</b>				
<b>ODONTOLOGIA</b>	<b>Procedimiento</b>	<b>141</b>	<b>23</b>	<b>6.1</b>
- Instalación Obturador Palatino		1	1	1.0
- Control Protético/Obt Palatino		1	1	1.0
- Exodoncia		10	7	1.4
- Evaluación Pre-operatoria		50	8	6.3
- Otros Procedimientos		32	17	1.9
- Profilaxis		6	5	1.2
- Topicación con Fluor Gel		19	8	2.4
- Curación Temporal		5	3	1.7
- Curación Definitiva		17	7	2.4
<b>GINECOLOGIA/CENTRO DE PREVENCIÓN</b>	<b>Colposcopia</b>	<b>-</b>	<b>-</b>	<b>-</b>
- Ginecología		9	3	3.0
- Centro de Prevención		185	16	11.6
<b>DIRECCION DE MEDICINA</b>	<b>Procedimiento</b>	<b>Total</b>	<b>Días Atendidos</b>	<b>Promedio</b>
<b>ESPECIALIDADES MEDICAS</b>		<b>-</b>	<b>-</b>	
<b>CARDIOLOGÍA (Ambulatorio)</b>	<b>Procedimiento</b>	<b>1,391</b>	<b>26</b>	<b>53.5</b>
- Riesgo Quirúrgico		585	26	22.5
- Electrocardiograma		502	26	19.3
- Evaluación		112	24	4.7
- Re-evaluación		14	9	1.6
- Eco-cardiograma		50	24	2.1
- Control		128	22	5.8
<b>CARDIOLOGÍA (Hospitalizado)</b>	<b>Procedimiento</b>	<b>234</b>	<b>25</b>	<b>9.4</b>
- Riesgo Quirúrgico		62	21	3.0
- Electrocardiograma		85	25	3.4
- Evaluación		45	20	2.3
- Re-evaluación		7	6	1.2
- Eco-cardiograma		33	16	2.1
- Control		2	2	1.0
<b>NEUMOLOGIA (Ambulatorio)</b>	<b>Procedimiento</b>	<b>48</b>	<b>21</b>	<b>2.3</b>
- Espirometría Basal		48		
- Espirometría Broncodilatador		48		
<b>NEUMOLOGIA (Hospitalizado)</b>	<b>Procedimiento</b>	<b>66</b>	<b>21</b>	<b>3.1</b>
- Espirometría Basal		66		
- Espirometría Broncodilatador		66		
<b>NEUROLOGIA</b>	<b>Procedimiento</b>	<b>11</b>	<b>5</b>	<b>2.2</b>
- Encefalografía		11		
<b>REHAB. FISICA (Ambulatorio)</b>	<b>Procedimiento</b>	<b>16</b>	<b>9</b>	<b>1.8</b>
- Fisioterapia Respiratoria		16		
<b>REHAB. FISICA (Hospitalizado)</b>	<b>Procedimiento</b>	<b>170</b>	<b>25</b>	<b>6.8</b>
- Fisioterapia Respiratoria		170		
<b>TRATAMIENTO DEL DOLOR</b>	<b>Bloqueos</b>	<b>-</b>	<b>-</b>	<b>-</b>
<b>DIRECCION DE ATENCION AL PACIENTE</b>	<b>Atenciones</b>	<b>Total</b>	<b>21</b>	<b>-</b>
<b>NUTRICION</b>		<b>252</b>		<b>12.0</b>
<b>DIRECCION DE RADIOTERAPIA</b>	<b>Atenciones</b>	<b>Total</b>	<b>Días Atendidos</b>	<b>Promedio</b>
<b>Teleterapia (Aceleradores/Cobalto)</b>	<b>Atenciones</b>	<b>6,671</b>	<b>31</b>	<b>215.2</b>
- Synergy 6 MeV (AL)		1,359	21	64.7
- Equinox I Co. 60		1,801	31	58.1
- Equinox II Co. 60		1,681	31	54.2
- Equinox III Co. 60		1,830	31	59.0
<b>Braquiterapia</b>	<b>Aplicaciones</b>	<b>250</b>	<b>21</b>	<b>11.9</b>
- Alta Tasa de Dosis		250		
<b>Procesos de Planificación</b>	<b>Pacientes</b>			
- Verificación Rx.		122	21	5.8
- Simulador II Rx. (Placas 14x17)		337	21	16.0
- Simulador TAC Rx.		60	21	2.9
- Planificación y Contorno		120	21	5.7
- Máscaras Inmovilizadoras		96	21	4.6
<b>Irradiación</b>	<b>Unidades</b>			
- Plaquetas		220	21	10.5
- Glóbulos Rojos		118	21	5.6

- Synergy: Lunes a Viernes, turnos: mañana y tarde

- Equinox I, II y III: Lunes a Domingo, turnos: mañana y tarde



### III.- INDICADORES DE PROCEDIMIENTOS Y APLICACIONES

#### JULIO - 2013

MEDICINA	Unidad de Medida	Cantidad	Días Atendidos	Promedio
<b>Procedimientos Especiales</b>	<b>Procedimiento</b>	<b>153</b>	<b>16</b>	<b>9.6</b>
- Médula Ósea		110	16	6.9
- Punción Lumbar		12	6	2.0
- Biopsia de Hueso		31	13	2.4
<b>- Grupo de Edad</b>		<b>153</b>	<b>16</b>	<b>9.6</b>
15 - 19 años		19	13	1.5
20 - 34 años		43	15	2.9
35 - 44 años		22	13	1.7
45 - 64 años		54	16	3.4
≥ de 65 años		15	8	1.9
<b>Quimioterapia</b>	<b>Aplicaciones</b>	<b>2,849</b>	<b>29</b>	<b>98.2</b>
- Bolo		89	26	3.4
- Infusión		2,760	29	95.2
<b>- Grupo de Edad</b>		<b>2,849</b>	<b>29</b>	<b>98.2</b>
10 - 14 años		10	10	1.0
15 - 19 años		138	27	5.1
20 - 34 años		385	29	13.3
35 - 44 años		486	29	16.8
45 - 64 años		1,415	29	48.8
≥ de 65 años		415	29	14.3
<b>PEDIATRIA</b>		<b>Cantidad</b>	<b>Días Atendidos</b>	<b>Promedio</b>
<b>Procedimientos Especiales</b>	<b>Procedimiento</b>	<b>492</b>	<b>21</b>	<b>23.4</b>
- Médula Ósea		244	21	11.6
- Punción Lumbar		245	21	11.7
- Biopsia de Hueso		3	3	1.0
<b>- Grupo de Edad</b>		<b>492</b>	<b>21</b>	<b>23.4</b>
00 - 04 años		111	20	5.6
05 - 09 años		219	20	11.0
10 - 14 años		130	21	6.2
≥ de 15 años		32	9	3.6
<b>Quimioterapia</b>	<b>Aplicaciones</b>	<b>1,113</b>	<b>31</b>	<b>35.9</b>
- Bolo		695	31	22.4
- Infusión		295	30	9.8
- Infusión-Bolo		123	29	4.2
<b>- Grupo de Edad</b>		<b>1,113</b>	<b>31</b>	<b>35.9</b>
00 - 04 años		326	31	10.5
05 - 09 años		479	31	15.5
10 - 14 años		280	30	9.3
≥ de 15 años		28	17	1.6

**III.- OTROS INDICADORES DE ATENCIONES****JULIO - 2013**

DIRECCION DE ATENCION AL PACIENTE	Unidad de Medida	Total	Días Atendidos	Promedio
<b>NUTRICION</b>	<b>Atenciones</b>	<b>252</b>	<b>21</b>	
- Según Departamentos Médicos de Origen	Atenciones	252	21	12.0
- Abdomen		95		
- Cabeza y Cuello		18		
- Ginecología		41		
- Mamas y Tejidos Blandos		67		
- Medicina		9		
- Neurocirugía		1		
- Pediatría		1		
- Tórax		4		
- Urología		14		
- Radioterapia		2		
- Según Tipo de Tratamiento	Atenciones	252	21	12.0
- Braquiterapia		2		
- Cirugía		67		
- Paliativo		3		
- Quimioterapia		57		
- Radioterapia		17		
- Otros		106		
- Según Diagnóstico Nutricional	Atenciones	252	21	12.0
- Desnutrición		69		
- Normal		93		
- Obesidad		52		
- Sobrepeso		38		



## IV.- INDICADORES DE LABORATORIO

JULIO - 2013

## 1.- INDICADORES DE LABORATORIO POR DEPARTAMENTOS MEDICOS

INDICADORES	Consulta Externa		Hospitalización		Total
	Ordenes	Prueb.Realiz	Ordenes	Prueb.Realiz	Prueb.Realiz
Unidad de Medida	Nº Ordenes	Nº Prueb.Realiz.	Nº Ordenes	Nº Prueb.Realiz.	Nº Prueb.Realiz.
	-----	-----	-----	-----	-----
	Nº Cons.Exter	Nº Ordenes	Nº Egresos	Nº Ordenes	Nº Ordenes
<b>TOTAL</b>	<b>0.96</b>	<b>4.83</b>	<b>10.53</b>	<b>6.50</b>	<b>5.33</b>
<b>DIRECCION DE CIRUGIA Y MEDICINA</b>	<b>1.12</b>	<b>4.88</b>	<b>9.60</b>	<b>6.51</b>	<b>5.36</b>
<b>DIRECCION DE CIRUGIA</b>	<b>0.72</b>	<b>4.24</b>	<b>2.64</b>	<b>4.90</b>	<b>4.37</b>
ABDOMEN	1.88	5.21	2.97	6.93	5.48
CABEZA Y CUELLO	0.52	4.09	1.61	3.17	3.87
CIRUGIA PLASTICA Y RECONSTRUCTI	0.03	5.00	0.00	(-)	5.00
ORTOPEDIA ONCOLOGICA	0.48	4.28	0.31	3.50	4.24
GINECOLOGÍA	0.50	3.72	2.70	4.82	3.95
NEUROCIRUGIA	0.71	4.31	4.13	4.64	4.42
MAMAS Y TEJIDOS BLANDOS	0.45	4.23	1.64	4.19	4.23
TÓRAX	0.60	4.60	1.86	4.41	4.55
UROLOGÍA	1.10	3.29	5.44	4.64	3.61
<b>DIRECCION DE MEDICINA</b>	<b>1.37</b>	<b>5.08</b>	<b>18.42</b>	<b>6.81</b>	<b>5.64</b>
ONCOLOGIA MEDICA	2.19	5.22	20.56	6.60	5.70
ONCOLOGIA PEDIATRICA	2.50	5.00	11.26	8.12	5.89
ESPECIALIDADES MEDICAS	0.33	3.95	(#)	2.10	3.94
EMERGENCIA	(-)	(-)	(-)	(-)	(-)
<b>DIRECCION DE RADIOTERAPIA</b>	<b>0.49</b>	<b>4.27</b>	<b>(#)</b>	<b>6.38</b>	<b>4.29</b>
RADIOTERAPIA	0.48	4.39	(#)	6.38	4.41
MEDICINA NUCLEAR	0.72	2.29	(#)	(-)	2.29
<b>CENTRO DE PREVENCION</b>	<b>0.07</b>	<b>1.91</b>	<b>(#)</b>	<b>(-)</b>	<b>1.91</b>
CENTRO DE PREVENCION	0.07	1.91	(#)	(-)	1.91
<b>SERVICIO BAJO TARIFARIO DIFEREN</b>	<b>0.00</b>	<b>(-)</b>	<b>(#)</b>	<b>5.97</b>	<b>5.97</b>
CIRUGIA S.B.T.D.	0.00	(-)	(#)	5.45	5.45
MEDICINA S.B.T.D.	0.00	(-)	(#)	6.24	6.24
<b>OTROS SERVICIOS</b>	<b>1.00</b>	<b>5.03</b>	<b>(#)</b>	<b>7.35</b>	<b>6.08</b>
BANCO DE SANGRE	(&)	4.99	(#)	(-)	4.99
HEMATOLOGIA CLINICA	0.02	7.00	(#)	(-)	7.00
GENETICA MEDICA	0.00	(-)	(#)	(-)	(-)
PATOLOGIA Y PATOLOGIA CLINICA	(&)	3.67	(#)	(-)	3.67
UNIDAD DE CUIDADOS INTENSIVOS	(&)	(-)	(#)	7.31	7.31
SOPORTE NUTRICIONAL	0.00	(-)	(#)	(-)	(-)
OTROS (!)	(&)	5.19	(#)	7.79	5.72

(!) Incluye en Otros : UCI , Anestesia , Cirugía menor-Endoscopia

#) No prestan servicio de hospitalización (no tienen egresos)

(-) Las Ordenes corresponden a cada especialidad

## 2.- INDICADORES DE LABORATORIO POR AREA

INDICADORES	Cons.Externa	Hospitalización	Total
	Prueb./ Orden	Prueb./ Orden	Prueb./ Orden
Unidad de Medida	Nº Prueb.Realiz	Nº Prueb.Realiz	Nº Prueb.Realiz
	-----	-----	-----
	Nº Ordenes	Nº Ordenes	Nº Ordenes
<b>TOTAL</b>	<b>4.83</b>	<b>6.50</b>	<b>5.33</b>
HEMATOLOGIA ESPECIAL	1.00	1.00	1.00
HEMATOLOGIA	7.26	8.29	7.56
BIOQUIMICA	4.75	7.90	5.73
MICROBIOLOGIA	1.78	1.71	1.74
INMUNOLOGIA	2.04	3.49	2.17

INDICADORES	Consulta Externa		Hospitalización		Total	
	Ordenes	Pruebas Realiz.	Ordenes	Pruebas Realiz.	Ordenes	Pruebas Realiz.
	%	%	%	%	%	%
<b>TOTAL</b>	<b>69.9%</b>	<b>63.4%</b>	<b>30.1%</b>	<b>36.6%</b>	<b>100.0%</b>	<b>100.0%</b>
HEMATOLOGIA ESPECIAL	72.8%	72.8%	27.2%	27.2%	2.8%	0.5%
HEMATOLOGIA	70.5%	67.7%	29.5%	32.3%	33.7%	47.8%
BIOQUIMICA	68.8%	57.0%	31.2%	43.0%	39.9%	42.9%
MICROBIOLOGIA	42.8%	43.8%	57.2%	56.2%	10.1%	3.3%
INMUNOLOGIA	91.5%	86.4%	8.5%	13.6%	13.5%	5.5%

**3.- BASE DE DATOS - LABORATORIO**  
**JULIO - 2013**

Departamentos y/o Servicios Médicos	Consulta Externa		Hospitalización		TOTAL		Consulta Externa	Egresos
	Nº Ordenes	Nº Pruebas Realizadas	Nº Ordenes	Nº Pruebas Realizadas	Nº Ordenes	Nº Pruebas Realizadas		
<b>TOTAL</b>	<b>22,656</b>	<b>109,431</b>	<b>9,740</b>	<b>63,285</b>	<b>32,396</b>	<b>172,716</b>	<b>23,604</b>	<b>925</b>
<b>DIRECCION DE CIRUGIA Y MEDICINA</b>	<b>21,152</b>	<b>103,135</b>	<b>8,879</b>	<b>57,839</b>	<b>30,031</b>	<b>160,974</b>	<b>18,825</b>	<b>925</b>
<b>DIRECCION DE CIRUGIA</b>	<b>5,186</b>	<b>21,965</b>	<b>1,364</b>	<b>6,682</b>	<b>6,550</b>	<b>28,647</b>	<b>7,166</b>	<b>517</b>
ABDOMEN	1,483	7,728	273	1,892	1,756	9,620	789	92
CABEZA Y CUELLO	502	2,052	155	492	657	2,544	965	96
CIRUGIA PLASTICA Y RECONSTRUCTIVA	8	40	0	0	8	40	252	5
ORTOPEDIA ONCOLOGICA	82	351	4	14	86	365	170	13
GINECOLOGÍA	874	3,247	240	1,157	1,114	4,404	1,751	89
NEUROCIRUGIA	305	1,314	161	747	466	2,061	428	39
MAMAS Y TEJIDOS BLANDOS	718	3,040	156	653	874	3,693	1,598	95
TÓRAX	148	681	54	238	202	919	245	29
UROLOGÍA	1,066	3,512	321	1,489	1,387	5,001	968	59
<b>DIRECCION DE MEDICINA</b>	<b>15,966</b>	<b>81,170</b>	<b>7,515</b>	<b>51,157</b>	<b>23,481</b>	<b>132,327</b>	<b>11,659</b>	<b>408</b>
ONCOLOGIA MEDICA	12,009	62,725	6,435	42,446	18,444	105,171	5,476	313
ONCOLOGIA PEDIATRICA	2,684	13,414	1,070	8,690	3,754	22,104	1,074	95
ESPECIALIDADES MEDICAS	1,273	5,031	10	21	1,283	5,052	3,913	-
EMERGENCIA	0	0	0	0	0	0	1,196	-
<b>DIRECCION DE RADIOTERAPIA</b>	<b>1,092</b>	<b>4,666</b>	<b>8</b>	<b>51</b>	<b>1,100</b>	<b>4,717</b>	<b>2,219</b>	<b>-</b>
RADIOTERAPIA	1,029	4,522	8	51	1,037	4,573	2,131	-
MEDICINA NUCLEAR	63	144	0	0	63	144	88	-
<b>CENTRO DE PREVENCION</b>	<b>142</b>	<b>271</b>	<b>0</b>	<b>0</b>	<b>142</b>	<b>271</b>	<b>2,091</b>	<b>-</b>
CENTRO DE PREVENCION	142	271	0	0	142	271	2,091	-
<b>SERVICIO BAJO TARIFARIO DIFERENCIADO</b>	<b>0</b>	<b>0</b>	<b>631</b>	<b>3,764</b>	<b>631</b>	<b>3,764</b>	<b>198</b>	<b>-</b>
CIRUGIA S.B.T.D.	0	0	220	1,199	220	1,199	131	-
MEDICINA S.B.T.D.	0	0	411	2,565	411	2,565	67	-
<b>OTROS SERVICIOS</b>	<b>270</b>	<b>1,359</b>	<b>222</b>	<b>1,631</b>	<b>492</b>	<b>2,990</b>	<b>271</b>	<b>-</b>
BANCO DE SANGRE	183	914	0	0	183	914	0	-
HEMATOLOGIA CLINICA	4	28	0	0	4	28	181	-
GENETICA MEDICA	0	0	0	0	0	0	16	-
PATOLOGIA Y PATOLOGIA CLINICA	9	33	0	0	9	33	0	-
UNIDAD DE CUIDADOS INTENSIVOS	0	0	203	1,483	203	1,483	0	-
SOPORTE NUTRICIONAL	0	0	0	0	0	0	74	-
OTROS (!)	74	384	19	148	93	532	0	-

A partir del mes de Noviembre 2010, el número de pruebas realizadas en laboratorio se contabilizan por tipo de examen, no grupal

Área de Laboratorio	Consulta Externa		Hospitalización		TOTAL	
	Nº Ordenes	Nº Pruebas Realizadas	Nº Ordenes	Nº Pruebas Realizadas	Nº Ordenes	Nº Pruebas Realizadas
<b>TOTAL</b>	<b>22,656</b>	<b>109,431</b>	<b>9,740</b>	<b>63,285</b>	<b>32,396</b>	<b>172,716</b>
HEMATOLOGIA ESPECIAL	668	668	249	249	917	917
HEMATOLOGIA	7,696	55,843	3,220	26,688	10,916	82,531
BIOQUIMICA	8,896	42,264	4,035	31,867	12,931	74,131
MICROBIOLOGIA	1,399	2,487	1,867	3,193	3,266	5,680
INMUNOLOGIA	3,997	8,169	369	1,288	4,366	9,457

**5.- PRUEBAS REALIZADAS EN LABORATORIO**

JULIO - 2013

**1.- INDICADORES DE LABORATORIO POR DEPARTAMENTOS MEDICOS**

Pruebas Realizadas	Hemat Especial	Hemat	Bioq	Microb	Inmuno	TOTAL
<b>TOTAL</b>	<b>917</b>	<b>82,531</b>	<b>74,131</b>	<b>5,680</b>	<b>9,457</b>	<b>172,716</b>
Acido Urico			1,533			1,533
AFP					308	308
Acido Urico en orina 24			4			4
Aga (Gases en sangre)			993			993
Aglutinaciones simples					6	6
Albumina Suero			3829			3,829
Amilasa			169			169
Anaerobios				3		3
Anti Tiroglobulina					21	21
Baciloscopia: BK (ZIEHL)				409		409
Beta 2 microglobulina					269	269
Bilirrubina total			2960			2,960
Bilirrubina directa			2960			2,960
Brucella : Aglutinaciones en tubo					1	1
Brucella : Anticuerpos Bloqueadores					1	1
Brucella : 2-Mercaptoetanol					1	1
Brucella : Rosa de Bengala					1	1
CA 125					294	294
CA 15 - 3					663	663
CA 19 - 9					183	183
CEA					447	447
CYFRA 21 - 1					41	41
Cadenas Libres					2	2
Calcio en Orina 24 h			7			7
Calcio Iónico			2499			2,499
Calcio Sérico Total			75			75
Carbamazepina Sérica			1			1
Ciclosporina			13			13
Citomegalovirus IgG , Antic.					26	26
Citomegalovirus IgM , Antic.					26	26
Citomorfoloía: Médula Ósea	455					455
Citoquímica: Leucemia Aguda (LA)	23					23
Cloro			4000			4,000
Cloro Orina 24 Horas			20			20
Clostridium Difficile				16		16
Colesterol (HDL)			233			233
Colesterol (LDL)			233			233
Colesterol (VLDL)			196			196
Colesterol Total			288			288
Constantes Corpusculares		10117				10,117
Coprocultivo				43		43
CPK - MB			16			16
Creatinina			8161			8,161
Creatinina Fosfoquinasa (CPK)			33			33
Cultivos de Secreción Anal				42		42
Cultivos de Secreción Nasal				43		43
Cultivos de Secreción Oral				42		42
Cultivo de BK				164		164
Criptococo				2		2
Depuración Creatinina			67			67
Deshidrogenasa Láctica (DHL)			3828			3,828
Difenilhidantoina (DPH)			14			14
Dimero D. Cuantitativo		1477				1,477
Dosaje de Metrotexate			52			52
Epstein Barr EA IgG					12	12
Epstein Barr EBNA IgG					11	11
Epstein Barr Virus (VCA) IgG, Antic.					11	11

**5.- PRUEBAS REALIZADAS EN LABORATORIO****JULIO - 2013****1.- INDICADORES DE LABORATORIO POR DEPARTAMENTOS MEDICOS**

Pruebas Realizadas	Hemat Especial	Hemat	Bioq	Microb	Inmuno	TOTAL
Epstein Barr Virus (VCA) IgM, Antic.					14	14
Espstein Barr Virus (BLOT) IGG					9	9
Espstein Barr Virus (BLOT) IGM					12	12
Estradiol					39	39
Examen Directo Tinta China				17		17
Examen Microscopio de Heces				69		69
Factor reumatoideo					3	3
Fenómeno L. E.					1	1
Fibrinógeno		1685				1,685
FSH					38	38
Frotis de Sangre Periférica		10118				10,118
Fosfatasa Alcalina	1		3024			3,025
Fósforo			2172			2,172
Fósforo en orina 24 h.			5			5
Gammaglutamil Transferasa			2869			2,869
Glucosa			3494			3,494
Glucosa LCR			423			423
Glucosa Líquidos			22			22
Glucosa : Test de Tolerancia (2h)			2			2
Gota Gruesa				5		5
Gram				299		299
Hemocultivo x (3)				1028		1,028
Hemoglobina Glicosilada			89			89
Hemoglobina		10555				10,555
Hematocrito		10554				10,554
Hepatitis A: IgM (Anti HAV-IgM)					75	75
Hepatitis A: Total (Anti HAV-Total)					108	108
Hepatitis B: Ag. de superficie austral					1168	1,168
Hepatitis B: Ac. Antiaustralia (AcHBs)					162	162
Hepatitis B: Ac. Anticore IgM (AcHBc IgM)					135	135
Hepatitis B: Ac. Anticore Total (AcHBe)					251	251
Hepatitis B: Ag. Epsilon (AgHBe)					91	91
Hepatitis B: Ac. Antiepsilon (AcHBe)					87	87
Hepatitis C: (Anti HCV)					434	434
Herpes Virus 1 IgG					17	17
Herpes Virus 2 IgG					17	17
Herpes Virus 1 IgM					2	2
Herpes Virus 2 IgM					2	2
Herpes Virus IgM					12	12
HGC					295	295
Hongos				473		473
HIV 1-2, Antic.					1056	1,056
HTLV-1-2, Antic.					526	526
Inmunofijación (orina/líquidos)					12	12
Inmunofijación (suero)					15	15
Inmunoglobulinas Dosaje (IgG)			46			46
Inmunoglobulinas Dosaje (IgA)			33			33
Inmunoglobulinas Dosaje (IgM)			22			22
Investig. Coccidias				54		54
Investigación de Acaros				2		2
Investigación de Pneumocystis Jiroveci				2		2
Investig. Strongyloides (método)				29		29
Líquidos o Secreciones ( Gram, koh)				279		279
LH					33	33
Magnesio			2043			2,043
Magnesio en orina 24 horas			4			4
Mioglobina			2			2
Mielocultivo				3		3
Orina : Examen Completo				235		235

**5.- PRUEBAS REALIZADAS EN LABORATORIO**

JULIO - 2013

**1.- INDICADORES DE LABORATORIO POR DEPARTAMENTOS MEDICOS**

Pruebas Realizadas	Hemat Especial	Hemat	Bioq	Microb	Inmuno	TOTAL
Orina : Sedimento		1		830		831
Ph. Heces				69		69
Parasitológico x3				210		210
Parvovirus IgG					10	10
Parvovirus IgM					9	9
Potasio			4214			4,214
Potasio orina 24 horas			20			20
Proteína C Reactiva					100	100
Proteínas LCR			423			423
Proteínas Líquidos			21			21
Proteínas Totales Suero			3816			3,816
Proteinuria en orina 24 horas			74			74
Proteionograma Electroforético (Suero)					20	20
Proteionograma Electroforético (Orina/LCR)					12	12
prueba de Galactomanano				323		323
PSA - Libre					54	54
PSA -Total					465	465
Reacción Inflamatoria en Heces				73		73
Recuento Celular y Diferencial de LCR	424	4				428
Recuento Celular de Otros Líquidos	14	2				16
Recuento de Glóbulos Rojos		10117				10,117
Recuento de Leucocitos		10122				10,122
Recuento de Plaquetas		10143				10,143
Recuento de Reticulocitos		9				9
Reserva Alcalina (CO2)			8			8
Rubeolla IgG					17	17
Rubeolla IgM					16	16
Sangre Oculta en Heces (Thevenon)				56		56
Sífilis: Serología					810	810
Sífilis Confirmatorio					32	32
Sífilis Tamizaje - Cualitativa					252	252
Sustancia Reductora				69		69
Sodio			4137			4,137
Sodio orina 24 horas			20			20
T 3					50	50
T 4 Libre					194	194
TG					137	137
TSH					270	270
Tacrolimus			2			2
Test Graham (Oxiurus)				2		2
Testosterona					3	3
Tiempo Sangría (TS)		12				12
Tiempo Parcial Tromboplastina		2771				2,771
Tiempo Protombina (TP)		3130				3,130
Tiempo Trombina (TT)		1630				1,630
Toxoplasma IgG, Antic.					22	22
Toxoplasma IgM, Antic.					25	25
Transaminasa (TGO)			5444			5,444
Transaminasa (TGP)			5428			5,428
Triglicéridos			291			291
Troponina T.			15			15
Urea			3733			3,733
Urea en Orina			51			51
Urocultivo y Antibiograma				789		789
Varicela IgG					10	10
Varicela IgM					11	11
Velocidad de Sedimentac. Globular		84				84



**V.- INDICADORES DE RADIODIAGNÓSTICO****JULIO - 2013**

1.- Exámenes por Médicos	VALIDADOS		SUPERVISADOS	
	Nº	%	Nº	%
<b>TOTAL</b>	<b>10,602</b>	<b>100.0</b>	<b>10,602</b>	<b>100.0</b>
<b>Médicos Staff</b>	<b>2,781</b>	<b>26.2</b>	<b>10,602</b>	<b>100.0</b>
- Huayanay Santos Jorge	33	1.2	180	1.7
- Rodríguez Lira Alejandro	596	21.4	1,230	11.6
- Rodríguez Lira José	65	2.3	534	5.0
- Farías Mejía Cilia Ilya	183	6.6	258	2.4
- Flores Alvaro Raymundo	16	0.6	4,534	42.8
- Moreno Navarro Percy	227	8.2	515	4.9
- Navarro Romero Tito	56	2.0	319	3.0
- Mendoza Pantoja Ignacio	362	13.0	860	8.1
- Fernández Umpire Darwin	80	2.9	292	2.8
- Huaripata Atalaya Pedro	0	0.0	10	0.1
- Sernaqué Quintana Raymundo	349	12.5	534	5.0
- Malca Salazar Carlos	194	7.0	279	2.6
- Ames Caro Romy	236	8.5	338	3.2
- Angulo Carvallo Natali	384	13.8	719	6.8
<b>Médicos Residentes</b>	<b>7,821</b>	<b>73.8</b>	-	-
- Mendoza León Víctor	443	4.2	-	-
- Meza Villanueva Heller	209	2.0	-	-
- Orihuela Ninahuamán Shirley	566	5.3	-	-
- Quispe Pérez Liliana	369	3.5	-	-
- Salcedo Miranda Cristhian	806	7.6	-	-
- Concepción Ccorahua Christian	254	2.4	-	-
- Velásquez Gonzáles Daniel	642	6.1	-	-
- Gonzalez Valdivia Adriana	0	0.0	-	-
- Bayona Huamán Esmeralda	2,710	25.6	-	-
- Avila Zavala Pamela Lizeth	299	2.8	-	-
- Becerra Alvarez Gustavo	773	7.3	-	-
- Rios Lau Miguel Alejandro	487	4.6	-	-
- Torres Maza Yanet Yisela	263	2.5	-	-

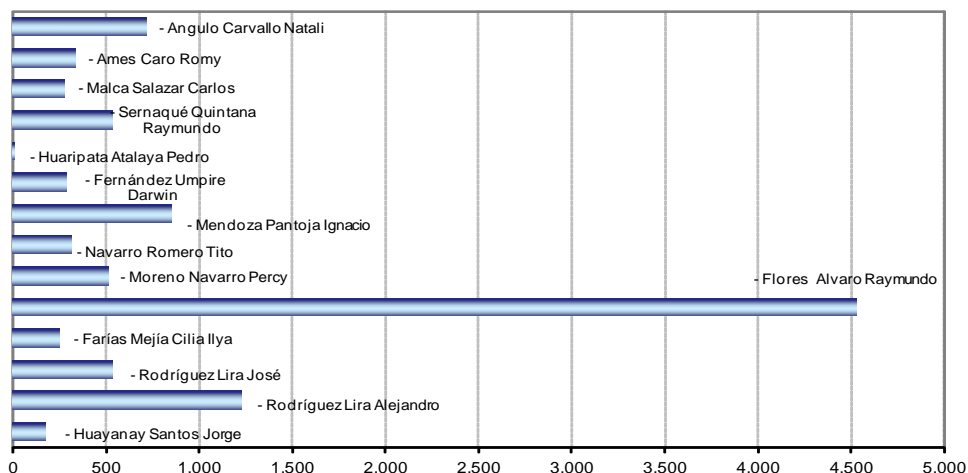
**Total de Exámenes Supervisados Según Médico Staff**

**V.- INDICADORES DE RADIODIAGNOSTICO****JULIO - 2013****2.- EXAMENES REALIZADOS**

EXAMENES REALIZADOS	TOTAL	%
<b>TOTAL</b>	<b>10,602</b>	<b>100.0%</b>
<b>ZONA DE LA RADIOGRAFIA</b>	<b>4,087</b>	<b>38.5%</b>
Tórax frontal (1)	2,162	52.9%
Mamografía bilateral (4)	598	14.6%
Tórax portátil	321	7.9%
Tórax frontal y perfil (2)	299	7.3%
Mamografía unilateral (2)	236	5.8%
Informe de radiografías de la calle (mamografías)	71	1.7%
Abdomen simple de cubito y de pie (2)	51	1.2%
Simulación	46	1.1%
Survey óseo (7)	27	0.7%
Rodilla c/lado (2)	23	0.6%
Esófago (4)	22	0.5%
Pelvis (1)	22	0.5%
Hombro	20	0.5%
Columna lumbrosacra frente y perfil (2)	17	0.4%
Nefrostomía percutánea	16	0.4%
Drenaje percutáneo	12	0.3%
Muslo fémur (2)	12	0.3%
Columna dorsal frente y perfil (2)	11	0.3%
Estomago y duodeno c/doble contraste	11	0.3%
Pierna c/lado(2)	11	0.3%
Control de catéter	10	0.2%
Mamografía + localización + control pieza operatoria	8	0.2%
Abdomen simple de cubito (1)	7	0.2%
Muñeca c/lado (1) (2)	7	0.2%
Colon a doble contraste (7)	6	0.1%
Mano c/lado (2)	6	0.1%
Articulación coxofemoral unilateral / bilateral	5	0.1%
Control de anastomosis	5	0.1%
Cráneo frontal y perfil (2)	5	0.1%
Tobillo c/lado (2)	5	0.1%
Brazo y húmero (2)	4	0.1%
Colangiografía transduodenal	3	0.1%
Colangiografía transparietohep	3	0.1%
Columna cervical frente/perfil (2)	3	0.1%
Costilla c/lado (2)	3	0.1%
Articulación temporo maxilar (4)	2	0.0%
Fistulografía	2	0.0%
Maxilar inferior (3)	2	0.0%
Tránsito intestinal (4 ó 5)	2	0.0%
Urografía excretoria (4)	2	0.0%
Articulación sacro iliaca (3)	1	0.0%
Cistografía retrograda (4)	1	0.0%
Codo (2)	1	0.0%
Columna cervical funcional (4)	1	0.0%
Coxis (2)	1	0.0%
Cráneo frente perfil y base (3)	1	0.0%
Esternón (2)	1	0.0%
Pie c/lado (2)	1	0.0%
Quimioterapia arterial selectiva región	1	0.0%

**V.- INDICADORES DE RADIODIAGNOSTICO****JULIO - 2013****2.- EXAMENES REALIZADOS**

EXAMENES REALIZADOS		%
<b>T.AC.</b>	<b>3,207</b>	<b>30.2%</b>
Abdomen y pelvis	1,321	41.2%
Tórax	1,080	33.7%
Cerebro c/c	190	5.9%
Informe de la calle	104	3.2%
Cerebro s/c	91	2.8%
Macizo facial	86	2.7%
Tejido blando del cuello	83	2.6%
Tórax de alta resolución	80	2.5%
Abdomen	54	1.7%
Senos paranasales (3)	42	1.3%
Dinámico de hígado - páncreas	15	0.5%
Orbita	12	0.4%
Angiotomografía trombo embolismo pulmón	9	0.3%
Miembro inferior	9	0.3%
Pelvis	6	0.2%
Extremidades superiores	4	0.1%
Angiotomografía visceral	3	0.1%
Angiotomografía periférico	3	0.1%
Biopsia esterotáxia	3	0.1%
Columna dorsal	3	0.1%
Columna vertebral lumbrosacra	3	0.1%
Laringe	3	0.1%
Columna vertebral cervical	2	0.1%
Fosa posterior	1	0.0%
<b>ECOGRAFIA</b>	<b>2,856</b>	<b>26.9%</b>
Abdominal pélvica o completa	1,424	49.9%
Mama	573	20.1%
Transvaginal	277	9.7%
Partes blandas	266	9.3%
Abdominal superior	64	2.2%
Tiroides	47	1.6%
Biopsia guiada por TAC	38	1.3%
Biopsia masa intra abdominal	32	1.1%
Biopsia de partes blandas	27	0.9%
Testicular	23	0.8%
Tórax / derrame y masa	23	0.8%
Transrectal	17	0.6%
Eco. + Localización	13	0.5%
Biopsia prostática transrectal	9	0.3%
Biopsia de tiroides	7	0.2%
Biopsia de mama	6	0.2%
Pélvica	5	0.2%
Hombros y articulaciones	2	0.1%
Obstétrica I, II, Y III trimestre	2	0.1%
Biopsia dirigida por fluoroscopia	1	0.0%
<b>DOPPLER</b>	<b>91</b>	<b>0.9%</b>
Doppler arterial miembro inferior y superior	76	83.5%
Doppler venoso periférico miembro superior e inferior	12	13.2%
Doppler color órgano	1	1.1%
Doppler carotideo y yugular	1	1.1%
Doppler color vasos Intra abdominal	1	1.1%

**V.- INDICADORES DE RADIODIAGNOSTICO****JULIO - 2013****2.- EXAMENES REALIZADOS**

<b>EXAMENES REALIZADOS</b>		<b>%</b>
<b>RESONANCIA MAGNETICA</b>	<b>361</b>	<b>3.4%</b>
Encéfalo	147	40.7%
Columna total	42	11.6%
Informe de placas de la calle	31	8.6%
Abdomen inferior (pelvis) Próstata	26	7.2%
Abdomen superior	17	4.7%
Bilateral de mamas	13	3.6%
Colangiografía	8	2.2%
Columna lumbro sacra	8	2.2%
Muslo	7	1.9%
Articulación hombro	6	1.7%
Columna dorsal	6	1.7%
Pie	6	1.7%
Pierna	6	1.7%
Articulación coxo femoral	5	1.4%
Columna cervical	5	1.4%
Pared torácica	5	1.4%
Región selar y paraselar (hipófisis)	4	1.1%
Cuello (laringe)	3	0.8%
Encéfalo/difusión	3	0.8%
Macizo facial	3	0.8%
Mediastino	2	0.6%
Orbitas (nervios ópticos)	2	0.6%
Angiografía de miembros superiores	1	0.3%
Articulación sacro iliaca	1	0.3%
Articulación codo	1	0.3%
Articulación mano	1	0.3%
Brazo	1	0.3%
Otras angiografías	1	0.3%

**V.- INDICADORES DE RADIADIAGNÓSTICO**  
**JULIO - 2013****3.- EXAMENES REALIZADOS SEGÚN CONDICION SOCIO-ECONOMICA**

CLASIFICACION	MASCULINO	FEMENINO	DESCONOCIDO	TOTAL	%
<b>TOTAL</b>	<b>3,135</b>	<b>7,407</b>	<b>60</b>	<b>10,602</b>	<b>100.00%</b>
Hospitalar	363	1,480	43	<b>1,886</b>	17.8%
S.I.S.	2,318	4,817	0	<b>7,135</b>	67.3%
EsSalud	336	844	5	<b>1,185</b>	11.2%
El Servicio	73	150	12	<b>235</b>	2.2%
Social	45	116	0	<b>161</b>	1.5%

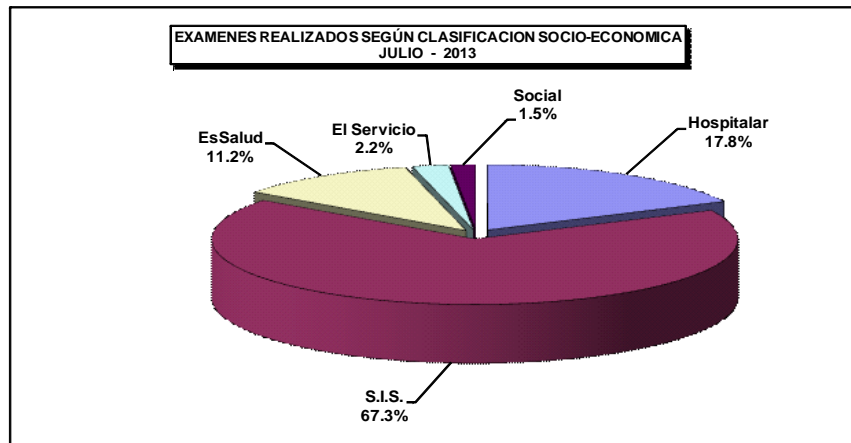



### V.- INDICADORES DE RADIODIAGNÓSTICO

ENERO A JULIO - 2013

#### 4.- EXAMENES REALIZADOS SEGÚN CONDICION SOCIO ECONOMICA

CLASIFICACION	Hospitalar	EsSalud	SBTD	S.I.S.	Social	Total
<b>TOTAL</b>	<b>14,753</b>	<b>8,517</b>	<b>1,735</b>	<b>46,196</b>	<b>1,150</b>	<b>72,351</b>
Ene	2,668	1,256	284	6,694	166	11,068
Feb	2,120	1,078	232	5,758	173	9,361
Mar	2,378	1,345	246	6,060	167	10,196
Abr	2,056	1,237	227	6,880	189	10,589
May	1,942	1,267	290	7,359	152	11,010
Jun	1,703	1,149	221	6,310	142	9,525
Jul	1,886	1,185	235	7,135	161	10,602

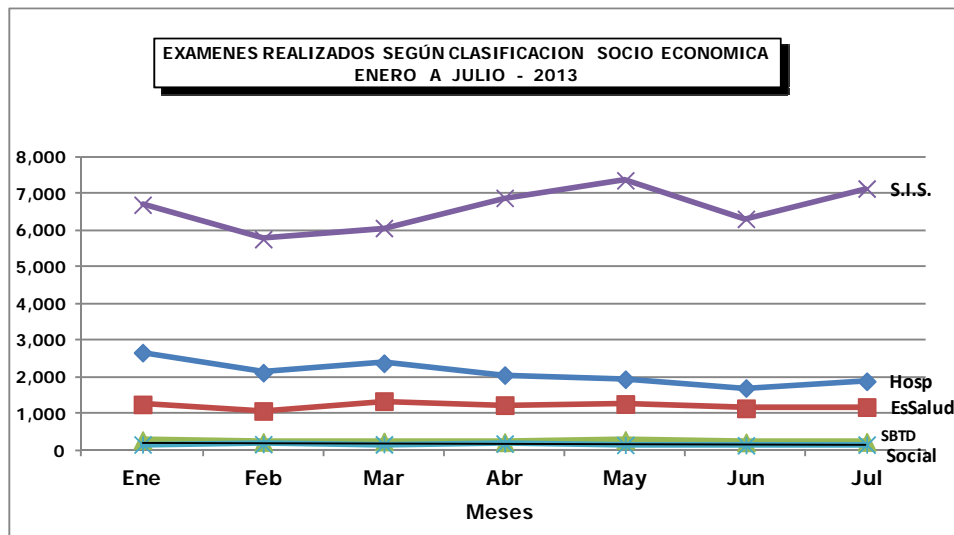



## V.- INDICADORES DE RADIODIAGNÓSTICO

JULIO - 2013

## 5.- EXAMENES REALIZADOS SEGÚN DEPARTAMENTO MEDICO Y SEXO

DEPARTAMENTOS MEDICOS	MASCULINO	FEMENINO	DESCONOCIDO	TOTAL	%
<b>TOTAL</b>	<b>3,135</b>	<b>7,407</b>	<b>60</b>	<b>10,602</b>	<b>100.0%</b>
<b>DIRECCION DE CIRUGIA</b>	<b>1,489</b>	<b>3,665</b>	<b>4</b>	<b>5,158</b>	<b>48.7%</b>
ABDOMEN	391	485	0	876	8.3%
CABEZA Y CUELLO	153	273	0	426	4.0%
ESPECIALIDADES QUIRURGICAS	65	72	0	137	1.3%
GINECOLOGIA	1	831	0	832	7.8%
NEUROCIRUGIA	71	113	1	185	1.7%
MAMAS Y TEJIDOS BLANDOS	131	1,621	2	1,754	16.5%
TORAX	95	116	0	211	2.0%
UROLOGIA	582	154	1	737	7.0%
<b>CENTRO DE PREVENCION</b>	<b>109</b>	<b>880</b>	<b>0</b>	<b>989</b>	<b>9.3%</b>
CENTRO DE PREVENCION	109	880	0	989	9.3%
<b>DIRECCION DE MEDICINA</b>	<b>1,047</b>	<b>1,928</b>	<b>4</b>	<b>2,979</b>	<b>28.1%</b>
MEDICINA	918	1,816	4	2,738	25.8%
PEDIATRIA	129	112	0	241	2.3%
<b>DIRECCION DE RADIOTERAPIA</b>	<b>46</b>	<b>269</b>	<b>1</b>	<b>316</b>	<b>3.0%</b>
RADIOTERAPIA	46	269	1	316	3.0%
<b>OTROS</b>	<b>444</b>	<b>665</b>	<b>51</b>	<b>1,160</b>	<b>10.9%</b>

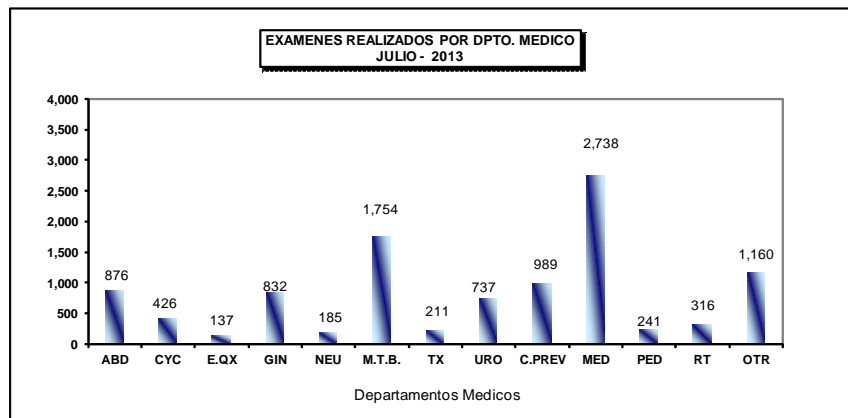



V.- INDICADORES DE RADIODIAGNÓSTICO  
JULIO - 2013

6.- EXAMENES REALIZADOS SEGÚN SERVICIOS MEDICOS

CLASIFICACION	MASCULINO	FEMENINO	DESCONOCIDO	TOTAL	%
<b>TOTAL</b>	<b>3,135</b>	<b>7,407</b>	<b>60</b>	<b>10,602</b>	<b>100.0%</b>
ADOLESCENTES	20	22	0	42	0.4%
CONSULTORIOS EXTERNOS	2,180	6,273	57	8,510	80.3%
CENTRO DE PREVENCION	0	0	0	0	0.0%
EMERGENCIA AMBULATORIA	125	125	0	250	2.4%
EMERGENCIA HOSPITALAR	287	320	0	607	5.7%
HOSPITALIZACIÓN	300	364	0	664	6.3%
EL SERVICIO	37	73	3	113	1.1%
PEDIATRIA	8	11	0	19	0.2%
RECUPERACION	12	4	0	16	0.2%
SALA COMUN	84	134	0	218	2.1%
SEPIN	18	30	0	48	0.5%
UCI	44	28	0	72	0.7%
UTM	16	12	0	28	0.3%
UTI	4	11	0	15	0.1%

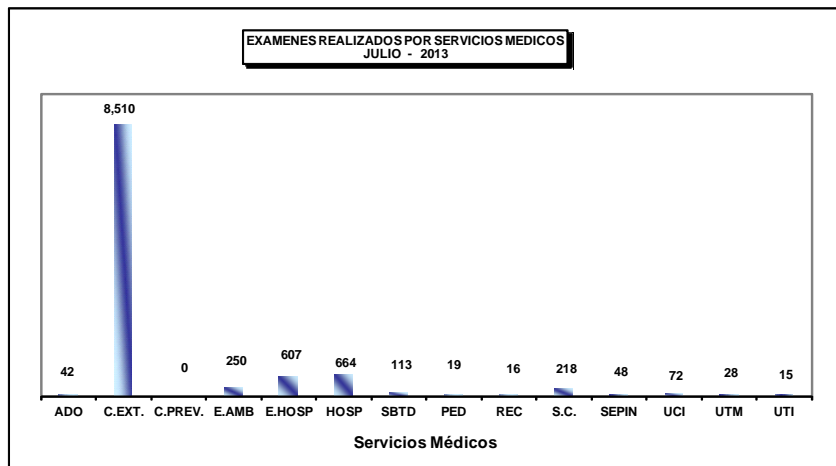



**V.- INDICADORES DE RADIODIAGNÓSTICO****JULIO - 2013****7.- EXAMENES REALIZADOS POR TIPO DE PACIENTE**

PROCEDENCIA	Total	%
<b>TOTAL</b>	<b>10,602</b>	<b>100.00%</b>
INEN	9,456	89.2%
Centro de Prevención	1,005	9.5%
Privados	7	0.1%
Externos	134	1.3%

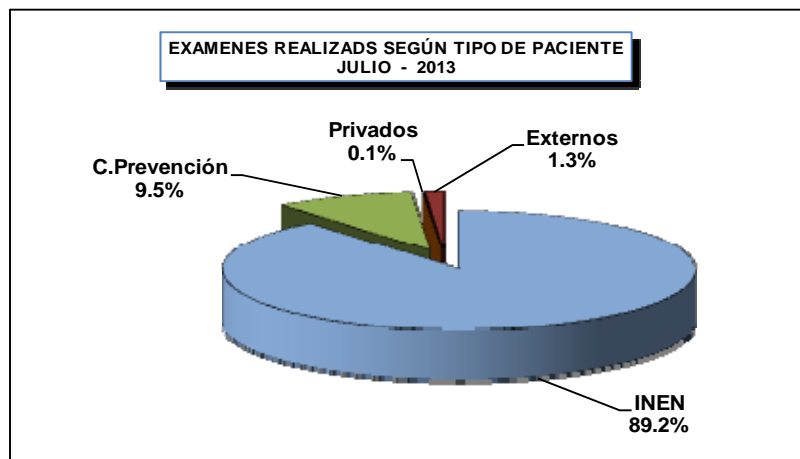



### V.- INDICADORES DE RADIODIAGNÓSTICO

JULIO - 2013

#### 8.- MAMOGRAFIAS REALIZADAS POR TIPO DE PACIENTE

PROCEDENCIA	Total	%
<b>TOTAL</b>	<b>842</b>	<b>100.00%</b>
INEN	475	56.4%
Centro de Prevención	340	40.4%
Privados	1	0.1%
Externos	26	3.1%

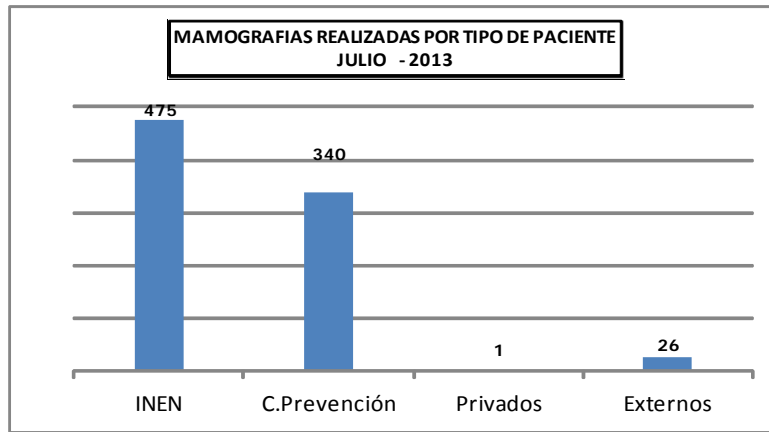

**VI.- INDICADORES DE CIRUGÍA MENOR Y ENDOSCOPIAS**  
**JULIO - 2013****1.- INDICADORES DE CIRUGÍA MENOR Y ENDOSCOPIAS**

INDICADOR	Hospitalizado		Ambulatorio		TOTAL		Nro.Cir.Menor x Cirujano
	Nro.	%	Nro.	%	Nro.	%	Total Cir.Menor ----- N° Cirujanos
<b>CIR. MENOR Y ENDOSCOPIAS</b>	<b>67</b>	<b>10.1</b>	<b>598</b>	<b>89.9</b>	<b>665</b>	<b>100.0</b>	<b>13.6</b>
<b>CIRUGIA MENOR</b>	<b>14</b>	<b>8.2</b>	<b>157</b>	<b>91.8</b>	<b>171</b>	<b>25.7</b>	<b>5.2</b>
<b>ABDOMEN</b>	<b>1</b>	<b>25.0</b>	<b>3</b>	<b>75.0</b>	<b>4</b>	<b>0.6</b>	<b>1.0</b>
- Ruíz Eloy	1	100.0	0	0.0	1		
- Young Frank	0	0.0	1	100.0	1		
- Sánchez Néstor	0	0.0	1	100.0	1		
- Sánchez Jorge	0	0.0	1	100.0	1		
<b>CABEZA Y CUELLO</b>	<b>3</b>	<b>4.2</b>	<b>69</b>	<b>95.8</b>	<b>72</b>	<b>10.8</b>	<b>8.0</b>
- Cabeza y Cuello	<b>2</b>	<b>5.3</b>	<b>36</b>	<b>94.7</b>	<b>38</b>	<b>5.7</b>	<b>5.4</b>
- Postigo Juan	0	0.0	1	100.0	1		
- Sánchez Pedro	0	0.0	9	100.0	9		
- Olaechea Carlos	0	0.0	7	100.0	7		
- Apéstegui Cristian	1	100.0	0	0.0	1		
- De Paz Dante	0	0.0	1	100.0	1		
- Salas Edgar	0	0.0	15	100.0	15		
- Robles Rodrigo	1	25.0	3	75.0	4		
- Oftalmología	<b>0</b>	<b>0.0</b>	<b>18</b>	<b>100.0</b>	<b>18</b>	<b>2.7</b>	<b>18.0</b>
- Serpa Solón	0	0.0	18	100.0	18		
- Odontología	<b>1</b>	<b>6.3</b>	<b>15</b>	<b>93.8</b>	<b>16</b>	<b>2.4</b>	<b>16.0</b>
- Asurza José	1	6.3	15	93.8	16		
<b>ESPECIALIDADES QUIRURGICAS</b>	<b>3</b>	<b>8.8</b>	<b>31</b>	<b>91.2</b>	<b>34</b>	<b>5.1</b>	<b>5.7</b>
- Cirugía Plástica y Reconstructiva	<b>2</b>	<b>6.7</b>	<b>28</b>	<b>93.3</b>	<b>30</b>	<b>4.5</b>	<b>10.0</b>
- Delgado Ricardo	0	0.0	2	100.0	2		
- Chávez Miguel	0	0.0	5	100.0	5		
- Ramírez Luis	2	8.7	21	91.3	23		
- Ortopedia Oncológica	<b>1</b>	<b>0.0</b>	<b>3</b>	<b>0.0</b>	<b>4</b>	<b>0.0</b>	<b>-</b>
- Pardo Juan	0	0.0	1	100.0	1		
- Iberico Walter	0	0.0	1	100.0	1		
- Salazar Darwin	1	50.0	1	50.0	2		
<b>MAMAS Y TEJIDOS BLANDOS</b>	<b>6</b>	<b>12.8</b>	<b>41</b>	<b>87.2</b>	<b>47</b>	<b>7.1</b>	<b>4.7</b>
- Abugattas Jorge	2	100.0	0	0.0	2		
- Cotrina José	1	100.0	0	0.0	1		
- De La Cruz Miguel	1	100.0	0	0.0	1		
- Calderón Gabriela	0	0.0	4	100.0	4		
- Galarreta José	0	0.0	6	100.0	6		
- Velarde Marco	0	0.0	3	100.0	3		
- Dunstan Jorge	0	0.0	3	100.0	3		
- Vilchez Sheila	0	0.0	3	100.0	3		
- Falla Martín	2	100.0	0	0.0	2		
- Mendoza Zulma	0	0.0	22	100.0	22		
<b>TÓRAX</b>	<b>1</b>	<b>16.7</b>	<b>5</b>	<b>83.3</b>	<b>6</b>	<b>0.9</b>	<b>6.0</b>
- Vega José	1	16.7	5	83.3	6		
<b>UROLOGÍA</b>	<b>0</b>	<b>0.0</b>	<b>8</b>	<b>100.0</b>	<b>8</b>	<b>1.2</b>	<b>2.7</b>
- Destefano Víctor	0	0.0	1	100.0	1		
- Huamán Marco	0	0.0	5	100.0	5		
- Yabar Eriberto	0	0.0	2	100.0	2		

**1.- INDICADORES DE CIRUGÍA MENOR Y ENDOSCOPIAS  
JULIO - 2013**

INDICADOR	Hospitalizado		Ambulatorio		TOTAL		Nro.Endoscopias x Cirujano
	Nro.	%	Nro.	%	Nro.	%	Nro.Endoscopias ----- N° Cirujanos
<b>ENDOSCOPIAS</b>	<b>53</b>	<b>10.7</b>	<b>441</b>	<b>89.3</b>	<b>494</b>	<b>74.3</b>	<b>29.1</b>
<b>ESPECIALIDADES MEDICAS</b>	<b>48</b>	<b>11.1</b>	<b>383</b>	<b>88.9</b>	<b>431</b>	<b>64.8</b>	<b>86.2</b>
<b>Gastroscopia</b>	<b>26</b>	<b>8.7</b>	<b>272</b>	<b>91.3</b>	<b>298</b>	<b>44.8</b>	<b>74.5</b>
- Barreda Fernando	3	20.0	12	80.0	15		
- Combe Juan	0	0.0	23	100.0	23		
- Liu Humberto	6	5.6	101	94.4	107		
- Valdivia Daniel	17	11.1	136	88.9	153		
<b>Eco-endoscopia</b>	<b>0</b>	<b>0.0</b>	<b>3</b>	<b>100.0</b>	<b>3</b>	<b>0.5</b>	<b>3.0</b>
- Liu Humberto	0	0.0	3	100.0	3		
<b>Pancreato Colangiografía Retrógrada E</b>	<b>1</b>	<b>25.0</b>	<b>3</b>	<b>75.0</b>	<b>4</b>	<b>0.6</b>	<b>4.0</b>
- Combe Juan	0	0.0	2	100.0	2		
- Liu Humberto	1	100.0	0	0.0	1		
- Valdivia Daniel	0	0.0	1	100.0	1		
<b>Colonoscopia</b>	<b>5</b>	<b>5.6</b>	<b>84</b>	<b>94.4</b>	<b>89</b>	<b>13.4</b>	<b>22.3</b>
- Barreda Fernando	2	11.8	15	88.2	17		
- Combe Juan	0	0.0	13	100.0	13		
- Liu Humberto	1	2.9	33	97.1	34		
- Valdivia Daniel	2	8.0	23	92.0	25		
<b>Proctoscopia</b>	<b>2</b>	<b>10.0</b>	<b>18</b>	<b>90.0</b>	<b>20</b>	<b>3.0</b>	<b>5.0</b>
- Barreda Fernando	0	0.0	2	100.0	2		
- Combe Juan	0	0.0	5	100.0	5		
- Liu Humberto	1	12.5	7	87.5	8		
- Valdivia Daniel	1	20.0	4	80.0	5		
<b>Neumología</b>	<b>14</b>	<b>82.4</b>	<b>3</b>	<b>17.6</b>	<b>17</b>	<b>2.6</b>	<b>8.5</b>
- Gutarra Katherine	2	66.7	1	33.3	3		
- Saavedra Carlos	12	85.7	2	14.3	14		
<b>GINECOLOGIA</b>	<b>0</b>	<b>0.0</b>	<b>8</b>	<b>100.0</b>	<b>8</b>	<b>1.2</b>	<b>4.0</b>
<b>Histeroscopia</b>	<b>0</b>	<b>0.0</b>	<b>8</b>	<b>100.0</b>	<b>8</b>	<b>1.2</b>	
- Montoya Absalón	0	0.0	3	100.0	3		
- Zeballos Albert	0	0.0	5	100.0	5		
<b>TORAX</b>	<b>2</b>	<b>20.0</b>	<b>8</b>	<b>80.0</b>	<b>10</b>	<b>1.5</b>	<b>3.3</b>
<b>Broncoscopia/Esofagoscopia</b>	<b>2</b>	<b>20.0</b>	<b>8</b>	<b>80.0</b>	<b>10</b>	<b>1.5</b>	
- Rojas Víctor	0	0.0	6	100.0	6		
- Amorín Edgar	2	100.0	0	0.0	2		
- Vega José	0	0.0	2	100.0	2		
<b>UROLOGÍA</b>	<b>3</b>	<b>6.7</b>	<b>42</b>	<b>93.3</b>	<b>45</b>	<b>6.8</b>	<b>6.4</b>
<b>Cisto-Uretrocistoscopia</b>	<b>3</b>	<b>6.7</b>	<b>42</b>	<b>93.3</b>	<b>45</b>	<b>6.8</b>	
- Meza Luis	0	0.0	6	100.0	6		
- Destefano Víctor	0	0.0	11	100.0	11		
- Quiroa Fernando	0	0.0	6	100.0	6		
- Franco Enrique	1	16.7	5	83.3	6		
- Huamán Marco	1	25.0	3	75.0	4		
- Yabar Eriberto	1	10.0	9	90.0	10		
- Fernández Ramiro	0	0.0	2	100.0	2		

**2.- BASE DE DATOS CIRUGÍA MENOR Y ENDOSCOPIAS  
JULIO - 2013**

DEPARTAMENTOS MEDICOS	Hospitalizado		Ambulatorio				TOTAL	Nro. Cirujanos
	Hospitalar	SBTD	Consultorios Externos	Emergencia	SBTD	Otro Hospital		
<b>CIR. MENOR Y ENDOSCOPIAS</b>	<b>52</b>	<b>15</b>	<b>598</b>	<b>0</b>	<b>0</b>	<b>0</b>	<b>665</b>	<b>49</b>
<b>CIRUGIA MENOR</b>	<b>5</b>	<b>9</b>	<b>157</b>	<b>0</b>	<b>0</b>	<b>0</b>	<b>171</b>	<b>33</b>
<b>ABDOMEN</b>	<b>0</b>	<b>1</b>	<b>3</b>	<b>0</b>	<b>0</b>	<b>0</b>	<b>4</b>	<b>4</b>
- Ruíz Eloy	0	1	0	0	0	0	1	
- Young Frank	0	0	1	0	0	0	1	
- Sánchez Néstor	0	0	1	0	0	0	1	
- Sánchez Jorge	0	0	1	0	0	0	1	
<b>CABEZA Y CUELLO</b>	<b>2</b>	<b>1</b>	<b>69</b>	<b>0</b>	<b>0</b>	<b>0</b>	<b>72</b>	<b>9</b>
- Cabeza y Cuello	<b>2</b>	<b>0</b>	<b>36</b>	<b>0</b>	<b>0</b>	<b>0</b>	<b>38</b>	<b>7</b>
- Postigo Juan	0	0	1	0	0	0	1	
- Sánchez Pedro	0	0	9	0	0	0	9	
- Olaechea Carlos	0	0	7	0	0	0	7	
- Apéstegui Cristian	1	0	0	0	0	0	1	
- De Paz Dante	0	0	1	0	0	0	1	
- Salas Edgar	0	0	15	0	0	0	15	
- Robles Rodrigo	1	0	3	0	0	0	4	
- Oftalmología	<b>0</b>	<b>0</b>	<b>18</b>	<b>0</b>	<b>0</b>	<b>0</b>	<b>18</b>	<b>1</b>
- Serpa Solón	0	0	18	0	0	0	18	
- Odontología	<b>0</b>	<b>1</b>	<b>15</b>	<b>0</b>	<b>0</b>	<b>0</b>	<b>16</b>	<b>1</b>
- Asurza José	0	1	15	0	0	0	16	
<b>ESPECIALIDADES QUIRURGICAS</b>	<b>2</b>	<b>1</b>	<b>31</b>	<b>0</b>	<b>0</b>	<b>0</b>	<b>34</b>	<b>6</b>
- Cirugía Plástica y Reconstructiva	<b>1</b>	<b>1</b>	<b>28</b>	<b>0</b>	<b>0</b>	<b>0</b>	<b>30</b>	<b>3</b>
- Delgado Ricardo	0	0	2	0	0	0	2	
- Chávez Miguel	0	0	5	0	0	0	5	
- Ramírez Luis	1	1	21	0	0	0	23	
- Ortopedia Oncológica	<b>1</b>	<b>0</b>	<b>3</b>	<b>0</b>	<b>0</b>	<b>0</b>	<b>4</b>	<b>3</b>
- Pardo Juan	0	0	1	0	0	0	1	
- Iberico Walter	0	0	1	0	0	0	1	
- Salazar Darwin	1	0	1	0	0	0	2	
<b>MAMAS Y TEJIDOS BLANDOS</b>	<b>0</b>	<b>6</b>	<b>41</b>	<b>0</b>	<b>0</b>	<b>0</b>	<b>47</b>	<b>10</b>
- Abugattas Jorge	0	2	0	0	0	0	2	
- Cotrina José	0	1	0	0	0	0	1	
- De La Cruz Miguel	0	1	0	0	0	0	1	
- Calderón Gabriela	0	0	4	0	0	0	4	
- Galarreta José	0	0	6	0	0	0	6	
- Velarde Marco	0	0	3	0	0	0	3	
- Dunstan Jorge	0	0	3	0	0	0	3	
- Vilchez Sheila	0	0	3	0	0	0	3	
- Falla Martín	0	2	0	0	0	0	2	
- Mendoza Zulma	0	0	22	0	0	0	22	
<b>TÓRAX</b>	<b>1</b>	<b>0</b>	<b>5</b>	<b>0</b>	<b>0</b>	<b>0</b>	<b>6</b>	<b>1</b>
- Vega José	1	0	5	0	0	0	6	
<b>UROLOGÍA</b>	<b>0</b>	<b>0</b>	<b>8</b>	<b>0</b>	<b>0</b>	<b>0</b>	<b>8</b>	<b>3</b>
- Destefano Víctor	0	0	1	0	0	0	1	
- Huamán Marco	0	0	5	0	0	0	5	
- Yabar Eriberto	0	0	2	0	0	0	2	

**2.- BASE DE DATOS CIRUGÍA MENOR Y ENDOSCOPIAS  
JULIO - 2013**

DEPARTAMENTOS MEDICOS	Hospitalizados		Ambulatorio				TOTAL	Nro. Cirujanos
	Hospitalar	SBTD	Consultorios Externos	Emergencia	SBTD	Otro Hospital		
<b>ENDOSCOPIAS</b>	<b>47</b>	<b>6</b>	<b>441</b>	<b>0</b>	<b>0</b>	<b>0</b>	<b>494</b>	<b>17</b>
<b>ESPECIALIDADES MEDICAS</b>	<b>45</b>	<b>3</b>	<b>383</b>	<b>0</b>	<b>0</b>	<b>0</b>	<b>431</b>	<b>5</b>
<b>Gastroscofia</b>	<b>23</b>	<b>3</b>	<b>272</b>	<b>0</b>	<b>0</b>	<b>0</b>	<b>298</b>	<b>4</b>
- Barreda Fernando	1	2	12	0	0	0	15	
- Combe Juan	0	0	23	0	0	0	23	
- Liu Humberto	6	0	101	0	0	0	107	
- Valdivia Daniel	16	1	136	0	0	0	153	
<b>Eco-endoscopia</b>	<b>0</b>	<b>0</b>	<b>3</b>	<b>0</b>	<b>0</b>	<b>0</b>	<b>3</b>	<b>1</b>
- Liu Humberto	0	0	3	0	0	0	3	
<b>Pancreato Colangiografía Retrógrada</b>	<b>1</b>	<b>0</b>	<b>3</b>	<b>0</b>	<b>0</b>	<b>0</b>	<b>4</b>	<b>1</b>
- Combe Juan	0	0	2	0	0	0	2	
- Liu Humberto	1	0	0	0	0	0	1	
- Valdivia Daniel	0	0	1	0	0	0	1	
<b>Colonoscopia</b>	<b>5</b>	<b>0</b>	<b>84</b>	<b>0</b>	<b>0</b>	<b>0</b>	<b>89</b>	<b>4</b>
- Barreda Fernando	2	0	15	0	0	0	17	
- Combe Juan	0	0	13	0	0	0	13	
- Liu Humberto	1	0	33	0	0	0	34	
- Valdivia Daniel	2	0	23	0	0	0	25	
<b>Proctoscopia</b>	<b>2</b>	<b>0</b>	<b>18</b>	<b>0</b>	<b>0</b>	<b>0</b>	<b>20</b>	<b>4</b>
- Barreda Fernando	0	0	2	0	0	0	2	
- Combe Juan	0	0	5	0	0	0	5	
- Liu Humberto	1	0	7	0	0	0	8	
- Valdivia Daniel	1	0	4	0	0	0	5	
<b>Neumología</b>	<b>14</b>	<b>0</b>	<b>3</b>	<b>0</b>	<b>0</b>	<b>0</b>	<b>17</b>	<b>2</b>
- Gutarra Katherine	2	0	1	0	0	0	3	
- Saavedra Carlos	12	0	2	0	0	0	14	
<b>GINECOLOGIA</b>	<b>0</b>	<b>0</b>	<b>8</b>	<b>0</b>	<b>0</b>	<b>0</b>	<b>8</b>	<b>2</b>
<b>Histeroscopia</b>	<b>0</b>	<b>0</b>	<b>8</b>	<b>0</b>	<b>0</b>	<b>0</b>	<b>8</b>	
- Montoya Absalón	0	0	3	0	0	0	3	
- Zeballos Albert	0	0	5	0	0	0	5	
<b>TORAX</b>	<b>0</b>	<b>2</b>	<b>8</b>	<b>0</b>	<b>0</b>	<b>0</b>	<b>10</b>	<b>3</b>
<b>Broncoscopia/Esofagoscopia</b>	<b>0</b>	<b>2</b>	<b>8</b>	<b>0</b>	<b>0</b>	<b>0</b>	<b>10</b>	
- Rojas Víctor	0	0	6	0	0	0	6	
- Amorín Edgar	0	2	0	0	0	0	2	
- Vega José	0	0	2	0	0	0	2	
<b>UROLOGÍA</b>	<b>2</b>	<b>1</b>	<b>42</b>	<b>0</b>	<b>0</b>	<b>0</b>	<b>45</b>	<b>7</b>
<b>Cisto-Uretrocistoscopia</b>	<b>2</b>	<b>1</b>	<b>42</b>	<b>0</b>	<b>0</b>	<b>0</b>	<b>45</b>	
- Meza Luis	0	0	6	0	0	0	6	
- Destefano Víctor	0	0	11	0	0	0	11	
- Quiroa Fernando	0	0	6	0	0	0	6	
- Franco Enrique	0	1	5	0	0	0	6	
- Huamán Marco	1	0	3	0	0	0	4	
- Yabar Eriberto	1	0	9	0	0	0	10	
- Fernández Ramiro	0	0	2	0	0	0	2	



## VI.- INDICADORES DE CIRUGIA MENOR Y ENDOSCOPIAS

JULIO - 2013

## 4.- INDICADORES DE CIRUGIA MENOR Y ENDOSCOPIAS

INDICADOR	% Cir. Canceladas	% Cir. No Programadas	Promedio x día atendido
UNIDAD DE MEDIDA	$\frac{\text{Cir. Menor Cancel.}}{\text{Cir. Menor Program.}} \times 100$	$\frac{\text{Cir. Menor No Prog.}}{\text{Cir. Menor Realiz.}} \times 100$	$\frac{\text{Cir. Menor}}{\text{Días Atendidos}}$
<b>CIRUGIA MENOR Y ENDOSCOPIAS</b>	<b>44.9</b>	<b>31.1</b>	<b>41.6</b>
<b>CIRUGIA MENOR</b>	<b>60.4</b>	<b>50.9</b>	<b>10.7</b>
<b>ABDOMEN</b>	<b>66.7</b>	<b>25.0</b>	<b>1.0</b>
<b>CABEZA Y CUELLO</b>	<b>62.9</b>	<b>50.0</b>	<b>-</b>
- Cabeza y Cuello	86.8	81.6	2.4
- Oftalmología	31.8	16.7	4.5
- Odontología	36.4	12.5	1.8
<b>ESPECIALIDADES QUIRURGICAS</b>	<b>55.2</b>	<b>61.8</b>	<b>-</b>
- Cirugía Plástica y Reconstructiva	57.7	63.3	2.7
- Ortopedia Oncológica	33.3	50.0	1.3
<b>MAMAS Y TEJIDOS BLANDOS</b>	<b>63.3</b>	<b>53.2</b>	<b>3.6</b>
<b>TORAX</b>	<b>16.7</b>	<b>16.7</b>	<b>1.2</b>
<b>UROLOGIA</b>	<b>54.5</b>	<b>37.5</b>	<b>1.6</b>
<b>ENDOSCOPIAS</b>	<b>39.6</b>	<b>24.3</b>	<b>21.5</b>
<b>ESPECIALIDADES MEDICAS</b>	<b>39.7</b>	<b>23.9</b>	<b>18.7</b>
- Gastroscopía	32.7	18.5	14.2
- Eco-endoscopia	25.0	0.0	1.0
- Pancreato Colangiografía Retrógrada Endoscópica	0.0	0.0	1.0
- Proctoscopia	38.5	20.0	1.7
- Colonoscopia	63.1	49.4	4.7
- Neumología	37.0	0.0	2.4
<b>GINECOLOGIA</b>	<b>60.0</b>	<b>50.0</b>	<b>4.0</b>
- Histeroscopia	60.0	50.0	
<b>TORAX</b>	<b>68.8</b>	<b>50.0</b>	<b>1.3</b>
- Broncoscopia/Esofagoscopia	68.8	50.0	
<b>UROLOGIA</b>	<b>24.5</b>	<b>17.8</b>	<b>5.0</b>
- Uretro-Cistoscopia	24.5	17.8	



## 5.- BASE DE DATOS CIRUGIA MENOR Y ENDOSCOPIAS JULIO - 2013

DEPARTAMENTOS MEDICOS	Programadas	Realizadas	Canceladas	No Programadas	Días Atendidos
<b>CIRUGIA MENOR Y ENDOSCOPIAS</b>	<b>831</b>	<b>665</b>	<b>373</b>	<b>207</b>	<b>16</b>
<b>CIRUGIA MENOR</b>	<b>212</b>	<b>171</b>	<b>128</b>	<b>87</b>	<b>16</b>
<b>ABDOMEN</b>	<b>9</b>	<b>4</b>	<b>6</b>	<b>1</b>	<b>4</b>
<b>CABEZA Y CUELLO</b>	<b>97</b>	<b>72</b>	<b>61</b>	<b>36</b>	<b>-</b>
- Cabeza y Cuello	53	38	46	31	16
- Oftalmología	22	18	7	3	4
- Odontología	22	16	8	2	9
<b>ESPECIALIDADES QUIRURGICAS</b>	<b>29</b>	<b>34</b>	<b>16</b>	<b>21</b>	<b>-</b>
- Cirugía Plástica y Reconstructiva	26	30	15	19	11
- Ortopedia Oncológica	3	4	1	2	3
<b>MAMAS Y TEJIDOS BLANDOS</b>	<b>60</b>	<b>47</b>	<b>38</b>	<b>25</b>	<b>13</b>
<b>TORAX</b>	<b>6</b>	<b>6</b>	<b>1</b>	<b>1</b>	<b>5</b>
<b>UROLOGIA</b>	<b>11</b>	<b>8</b>	<b>6</b>	<b>3</b>	<b>5</b>
<b>ENDOSCOPIAS</b>	<b>619</b>	<b>494</b>	<b>245</b>	<b>120</b>	<b>23</b>
<b>ESPECIALIDADES MEDICAS</b>	<b>544</b>	<b>431</b>	<b>216</b>	<b>103</b>	<b>23</b>
- Gastroscopia	361	298	118	55	21
- Eco-endoscopia	4	3	1	0	3
- Pancreato Colangiografía Retrógrada Endoscópica	4	4	0	0	4
- Proctoscopia	26	20	10	4	12
- Colonoscopia	122	89	77	44	19
- Neumología	27	17	10	0	7
<b>GINECOLOGIA</b>	<b>10</b>	<b>8</b>	<b>6</b>	<b>4</b>	<b>2</b>
- Histeroscopia	10	8	6	4	
<b>TORAX</b>	<b>16</b>	<b>10</b>	<b>11</b>	<b>5</b>	<b>8</b>
- Broncoscopia/Esofagoscopia	16	10	11	5	
<b>UROLOGIA</b>	<b>49</b>	<b>45</b>	<b>12</b>	<b>8</b>	<b>9</b>
- Uretro-Cistoscopia	49	45	12	8	





## VII.- INDICADORES DE SALA DE OPERACIONES

JULIO - 2013

1.- INDICADOR	Hospitalar		Servicio Bajo Tarifario Diferenciado		Clínica de Día		Total Operaciones		Nro. Operaciones x Cirujano
	Nro.	%	Nro.	%	Nro.	%	Nro.	%	
Unidad de Medida	Nro.	%	Nro.	%	Nro.	%	Nro.	%	Operaciones ----- N° Cirujanos
<b>TOTAL</b>	<b>278</b>	<b>100.0</b>	<b>33</b>	<b>100.0</b>	<b>90</b>	<b>100.0</b>	<b>401</b>	<b>100.0</b>	<b>6.0</b>
<b>DIRECCION DE CIRUGIA</b>	<b>278</b>	<b>100.0</b>	<b>33</b>	<b>100.0</b>	<b>90</b>	<b>100.0</b>	<b>401</b>	<b>100.0</b>	<b>6.0</b>
<b>ABDOMEN</b>	<b>54</b>	<b>19.4</b>	<b>17</b>	<b>51.5</b>	<b>3</b>	<b>3.3</b>	<b>74</b>	<b>18.5</b>	<b>6.2</b>
- Chávez Iván	8	80.0	2	20.0	0	0.0	10		
- Celis Juan	7	87.5	1	12.5	0	0.0	8		
- Ruiz Eloy	4	33.3	8	66.7	0	0.0	12		
- Payet Eduardo	4	80.0	1	20.0	0	0.0	5		
- Berrospi Francisco	5	100.0	0	0.0	0	0.0	5		
- Young Frank	3	42.9	4	57.1	0	0.0	7		
- Luque-Vásquez Carlos	6	85.7	1	14.3	0	0.0	7		
- Evanan Edwin	5	100.0	0	0.0	0	0.0	5		
- Nina José	1	33.3	0	0.0	2	66.7	3		
- Sanchez Néstor	4	80.0	0	0.0	1	20.0	5		
- Cabala José	6	100.0	0	0.0	0	0.0	6		
- Sánchez Jorge	1	100.0	0	0.0	0	0.0	1		
<b>CABEZA Y CUELLO</b>	<b>28</b>	<b>10.1</b>	<b>3</b>	<b>9.1</b>	<b>26</b>	<b>28.9</b>	<b>57</b>	<b>14.2</b>	<b>5.7</b>
- Salas Abraham	4	80.0	0	0.0	1	20.0	5		
- Postigo Juan	7	53.8	2	15.4	4	30.8	13		
- Sánchez Pedro	3	75.0	0	0.0	1	25.0	4		
- Torres Fernando	0	0.0	0	0.0	2	100.0	2		
- Olaechea Carlos	3	75.0	0	0.0	1	25.0	4		
- Gutiérrez José	2	66.7	1	33.3	0	0.0	3		
- Serpa Solón	0	0.0	0	0.0	6	100.0	6		
- Apéstegui Cristian	2	33.3	0	0.0	4	66.7	6		
- De Paz Dante	6	46.2	0	0.0	7	53.8	13		
- Salas Edgar	1	100.0	0	0.0	0	0.0	1		
<b>ESPECIALIDADES QUIRURGICAS</b>	<b>20</b>	<b>7.2</b>	<b>1</b>	<b>3.0</b>	<b>11</b>	<b>12.2</b>	<b>32</b>	<b>8.0</b>	<b>4.6</b>
<b>CIRUGIA PLASTICA Y RECONSTRU</b>	<b>9</b>	<b>3.2</b>	<b>0</b>	<b>0.0</b>	<b>9</b>	<b>10.0</b>	<b>18</b>	<b>4.5</b>	<b>4.5</b>
- Delgado Ricardo	0	0.0	0	0.0	1	100.0	1		
- López Jesús	3	50.0	0	0.0	3	50.0	6		
- Chávez Miguel Angel	5	83.3	0	0.0	1	16.7	6		
- Ramírez Luis	1	20.0	0	0.0	4	80.0	5		
<b>ORTOPEDIA ONCOLOGICA</b>	<b>11</b>	<b>4.0</b>	<b>1</b>	<b>3.0</b>	<b>2</b>	<b>2.2</b>	<b>14</b>	<b>3.5</b>	<b>4.7</b>
- Pardo Juan Carlos	5	62.5	1	12.5	2	25.0	8		
- Iberico Walter	2	100.0	0	0.0	0	0.0	2		
- Salazar Darwin	4	100.0	0	0.0	0	0.0	4		
<b>GINECOLOGÍA</b>	<b>44</b>	<b>15.8</b>	<b>1</b>	<b>3.0</b>	<b>13</b>	<b>14.4</b>	<b>58</b>	<b>14.5</b>	<b>5.8</b>
- Alvarez Manuel	2	50.0	1	25.0	1	25.0	4		
- Velarde Carlos	4	100.0	0	0.0	0	0.0	4		
- Valdivia Henry	3	60.0	0	0.0	2	40.0	5		
- Montoya Absalón	7	100.0	0	0.0	0	0.0	7		
- Sánchez Marco	6	85.7	0	0.0	1	14.3	7		
- López Aldo	9	75.0	0	0.0	3	25.0	12		
- Zevallos Albert	7	100.0	0	0.0	0	0.0	7		
- Cunja Marleni	1	25.0	0	0.0	3	75.0	4		
- Marrufo Carlos	4	57.1	0	0.0	3	42.9	7		
- Campos Walther	1	100.0	0	0.0	0	0.0	1		
<b>NEUROCIROLOGIA</b>	<b>32</b>	<b>11.5</b>	<b>3</b>	<b>9.1</b>	<b>1</b>	<b>1.1</b>	<b>36</b>	<b>9.0</b>	<b>9.0</b>
- Ojeda Luis	14	100.0	0	0.0	0	0.0	14		
- Orrego Enrique	3	50.0	3	50.0	0	0.0	6		
- Deza Pedro	9	90.0	0	0.0	1	10.0	10		
- Rubio Crisógono	6	100.0	0	0.0	0	0.0	6		
<b>MAMAS Y TEJIDOS BLANDOS</b>	<b>36</b>	<b>12.9</b>	<b>1</b>	<b>3.0</b>	<b>36</b>	<b>40.0</b>	<b>73</b>	<b>18.2</b>	<b>6.6</b>
- Cotrina José	0	0.0	0	0.0	4	100.0	4		
- Abugattas Julio	3	100.0	0	0.0	0	0.0	3		
- De la Cruz Miguel Angel	2	40.0	0	0.0	3	60.0	5		
- Garcés Milko	0	0.0	0	0.0	4	100.0	4		
- Calderón Gabriela	1	14.3	1	14.3	5	71.4	7		
- Dunstan Jorge	2	33.3	0	0.0	4	66.7	6		
- Vilchez Sheila	5	71.4	0	0.0	2	28.6	7		
- Falla Martín	8	80.0	0	0.0	2	20.0	10		
- Velarde Marco	0	0.0	0	0.0	5	100.0	5		
- Galarreta José	5	55.6	0	0.0	4	44.4	9		
- Mendoza Zulma	10	76.9	0	0.0	3	23.1	13		

**INDICADORES DE SALA DE OPERACIONES**  
**JULIO - 2013**

1.- INDICADOR	Hospitalar		El Servicio		Clínica de Día		Total Operaciones		Nro. Operaciones x Cirujano
	Nro.	%	Nro.	%	Nro.	%	Nro.	%	
<b>Unidad de Medida</b>									<b>N° Cirujanos</b>
<b>TÓRAX</b>	<b>16</b>	<b>5.8</b>	<b>4</b>	<b>12.1</b>	<b>0</b>	<b>0.0</b>	<b>20</b>	<b>5.0</b>	<b>4.0</b>
- Amorín Edgar	3	60.0	2	40.0	0	0.0	5		
- De La Guerra Alberto	2	100.0	0	0.0	0	0.0	2		
- Rivera Julio	4	66.7	2	33.3	0	0.0	6		
- Ferrer Enrique	2	100.0	0	0.0	0	0.0	2		
- Vega José	5	100.0	0	0.0	0	0.0	5		
<b>UROLOGÍA</b>	<b>48</b>	<b>17.3</b>	<b>3</b>	<b>9.1</b>	<b>0</b>	<b>0.0</b>	<b>51</b>	<b>12.7</b>	<b>6.4</b>
- Morante Carlos	2	66.7	1	33.3	0	0.0	3		
- Meza Luis	4	80.0	1	20.0	0	0.0	5		
- Pow Sang Mariela	0	0.0	1	100.0	0	0.0	1		
- Destefano Victor	2	100.0	0	0.0	0	0.0	2		
- Quiroa Fernando	4	100.0	0	0.0	0	0.0	4		
- Franco Enrique	10	100.0	0	0.0	0	0.0	10		
- Huamán Marco	12	100.0	0	0.0	0	0.0	12		
- Yabar Eriberto	14	100.0	0	0.0	0	0.0	14		

DEPARTAMENTOS MEDICOS	HOSPITALAR		CLÍNICA DE DIA		EL SERVICIO	
	% de Oper. Cancelada	% de Oper. No Program.	% de Oper. Cancelada	% de Oper. No Program.	% de Oper. Cancelada	% de Oper. No Program.
<b>Unidad de Medida</b>	Op.Cancel. ----- x 100	Op.No Prog. ---- x 100	Op.Cancel. ----- x 100	Op.No Prog. ---- x 100	Op.Cancel. ----- x 100	Op.No Prog. ---- x 100
<b>TOTAL</b>	<b>18.9</b>	<b>18.0</b>	<b>23.1</b>	<b>0.0</b>	<b>13.6</b>	<b>42.4</b>
ABDOMEN	21.6	25.9	72.7	0.0	12.5	58.8
CABEZA Y CUELLO	23.1	28.6	31.6	0.0	25.0	0.0
CIRUGIA PLASTICA Y RECONSTRUCTIVA	0.0	55.6	0.0	0.0	(&)	-
ORTOPEDIA ONCOLOGICA	46.7	27.3	0.0	0.0	(&)	100.0
GINECOLOGÍA	14.0	2.3	7.1	0.0	50.0	0.0
NEUROCIRUGIA	11.5	28.1	50.0	0.0	0.0	0.0
MAMAS Y TEJIDOS BLANDOS	15.0	5.6	12.2	0.0	0.0	0.0
TÓRAX	27.8	18.8	(&)	-	0.0	25.0
UROLOGÍA	15.7	10.4	(&)	-	0.0	66.7

(!) No Hubo Op. Realizada

DEPARTAMENTOS MEDICOS	Promedio Permanencia		% Total
	Pre. Operat.	Post. Operat.	
<b>Unidad de Medida</b>	Días Pre. Operat. -----	Días Post-Operat. -----	Días Pre-Operat. ----- x 100
	Egreso Op.	Egreso Op.	D. Pre+Post.
<b>TOTAL</b>	<b>3.3</b>	<b>5.3</b>	<b>38.7%</b>
<b>DIRECCION DE CIRUGIA</b>	<b>3.3</b>	<b>5.3</b>	<b>38.7%</b>
ABDOMEN	4.5	8.3	35.1%
CABEZA Y CUELLO	4.0	5.5	41.8%
CIRUGIA PLASTICA Y RECONSTRUCTIVA	0.3	1.3	16.7%
ORTOPEDIA ONCOLOGICA	6.7	4.1	62.2%
GINECOLOGÍA	4.3	3.0	59.1%
NEUROCIRUGIA	3.8	10.0	27.5%
MAMAS Y TEJIDOS BLANDOS	1.5	1.6	47.7%
TÓRAX	2.2	7.2	23.0%
UROLOGÍA	1.9	4.6	29.0%

(&amp;) Las Operaciones realizadas a los pacientes de Medicina y Pediatría han sido consideradas en los departamento médicos de cirugía.

(!) En pediatría se han considerado todos los egresos de pacientes menores de 14 años.



## 2.- BASE DE DATOS SALA DE OPERACIONES

JULIO - 2013

DEPARTAMENTOS MEDICOS	Hospitalar	Servicio Bajo Tarifario Diferenciado	Clínica de Día	Total	N° Cirujanos
<b>TOTAL</b>	<b>278</b>	<b>33</b>	<b>90</b>	<b>401</b>	<b>67</b>
<b>DIRECCION DE CIRUGIA</b>	<b>278</b>	<b>33</b>	<b>90</b>	<b>401</b>	<b>67</b>
<b>ABDOMEN</b>	<b>54</b>	<b>17</b>	<b>3</b>	<b>74</b>	<b>12</b>
- Chávez Iván	8	2	0	10	
- Celis Juan	7	1	0	8	
- Ruiz Eloy	4	8	0	12	
- Payet Eduardo	4	1	0	5	
- Berrospi Francisco	5	0	0	5	
- Young Frank	3	4	0	7	
- Luque-Vásquez Carlos	6	1	0	7	
- Evanan Edwin	5	0	0	5	
- Nina José	1	0	2	3	
- Sanchez Néstor	4	0	1	5	
- Cabala José	6	0	0	6	
- Sánchez Jorge	1	0	0	1	
<b>CABEZA Y CUELLO</b>	<b>28</b>	<b>3</b>	<b>26</b>	<b>57</b>	<b>10</b>
- Salas Abraham	4	0	1	5	
- Postigo Juan	7	2	4	13	
- Sánchez Pedro	3	0	1	4	
- Torres Fernando	0	0	2	2	
- Olaechea Carlos	3	0	1	4	
- Gutiérrez José	2	1	0	3	
- Serpa Solón	0	0	6	6	
- Apéstegui Cristian	2	0	4	6	
- De Paz Dante	6	0	7	13	
- Salas Edgar	1	0	0	1	
<b>ESPECIALIDADES QUIRURGICAS</b>	<b>20</b>	<b>1</b>	<b>11</b>	<b>32</b>	<b>7</b>
<b>CIRUGIA PLASTICA Y RECONSTRUCTIVA</b>	<b>9</b>	<b>0</b>	<b>9</b>	<b>18</b>	<b>4</b>
- Delgado Ricardo	0	0	1	1	
- López Jesús	3	0	3	6	
- Chávez Miguel Angel	5	0	1	6	
- Ramírez Luis	1	0	4	5	
<b>ORTOPEDIA ONCOLOGICA</b>	<b>11</b>	<b>1</b>	<b>2</b>	<b>14</b>	<b>3</b>
- Pardo Juan Carlos	5	1	2	8	
- Iberico Walter	2	0	0	2	
- Salazar Darwin	4	0	0	4	
<b>GINECOLOGIA</b>	<b>44</b>	<b>1</b>	<b>13</b>	<b>58</b>	<b>10</b>
- Alvarez Manuel	2	1	1	4	
- Velarde Carlos	4	0	0	4	
- Valdivia Henry	3	0	2	5	
- Montoya Absalón	7	0	0	7	
- Sánchez Marco	6	0	1	7	
- López Aldo	9	0	3	12	
- Zevallos Albert	7	0	0	7	
- Cunia Marleni	1	0	3	4	
- Marrufo Carlos	4	0	3	7	
- Campos Walther	1	0	0	1	
<b>NEUROCIRUGIA</b>	<b>32</b>	<b>3</b>	<b>1</b>	<b>36</b>	<b>4</b>
- Ojeda Luis	14	0	0	14	
- Orrego Enrique	3	3	0	6	
- Deza Pedro	9	0	1	10	
- Rubio Crisógono	6	0	0	6	
<b>MAMAS Y TEJIDOS BLANDOS</b>	<b>36</b>	<b>1</b>	<b>36</b>	<b>73</b>	<b>11</b>
- Cotrina José	0	0	4	4	
- Abugattas Julio	3	0	0	3	
- De la Cruz Miguel Angel	2	0	3	5	
- Garcés Milko	0	0	4	4	
- Calderón Gabriela	1	1	5	7	
- Dunstan Jorge	2	0	4	6	
- Vilchez Sheila	5	0	2	7	
- Falla Martín	8	0	2	10	
- Velarde Marco	0	0	5	5	
- Galarreta José	5	0	4	9	
- Mendoza Zulma	10	0	3	13	

**2.- BASE DE DATOS SALA DE OPERACIONES  
JULIO - 2013**

DEPARTAMENTOS MEDICOS	Hospitalar	Servicio Bajo Tarifario Diferenciado	Clinica de Dia	Total	N° Cirujanos
<b>TÓRAX</b>	<b>16</b>	<b>4</b>	<b>0</b>	<b>20</b>	<b>5</b>
- Amorín Edgar	3	2	0	5	
- De La Guerra Alberto	2	0	0	2	
- Rivera Julio	4	2	0	6	
- Ferrer Enrique	2	0	0	2	
- Vega José	5	0	0	5	
<b>UROLOGÍA</b>	<b>48</b>	<b>3</b>	<b>0</b>	<b>51</b>	<b>8</b>
- Morante Carlos	2	1	0	3	
- Meza Luis	4	1	0	5	
- Pow Sang Mariela	0	1	0	1	
- Destefano Víctor	2	0	0	2	
- Quiroa Fernando	4	0	0	4	
- Franco Enrique	10	0	0	10	
- Huamán Marco	12	0	0	12	
- Yabar Eriberto	14	0	0	14	

HOSPITALAR	OPERACIONES			
	Programadas	Realizadas	Canceladas	No Programadas
<b>TOTAL</b>	<b>281</b>	<b>278</b>	<b>53</b>	<b>50</b>
ABDOMEN	51	54	11	14
CABEZA Y CUELLO	26	28	6	8
CIRUGIA PLASTICA Y RECONSTRUCTIVA	4	9	0	5
ORTOPEDIA ONCOLOGICA	15	11	7	3
GINECOLOGÍA	50	44	7	1
NEUROCIRUGIA	26	32	3	9
MAMAS Y TEJIDOS BLANDOS	40	36	6	2
TÓRAX	18	16	5	3
UROLOGÍA	51	48	8	5

CLÍNICA DE DIA	OPERACIONES			
	Programadas	Realizadas	Canceladas	No Programadas
<b>TOTAL</b>	<b>117</b>	<b>90</b>	<b>27</b>	<b>0</b>
ABDOMEN	11	3	8	0
CABEZA Y CUELLO	38	26	12	0
CIRUGIA PLASTICA Y RECONSTRUCTIVA	9	9	0	0
ORTOPEDIA ONCOLOGICA	2	2	0	0
GINECOLOGÍA	14	13	1	0
NEUROCIRUGIA	2	1	1	0
MAMAS Y TEJIDOS BLANDOS	41	36	5	0
TÓRAX	0	0	0	0
UROLOGÍA	0	0	0	0

SERVICIO BAJO TARIFARIO DIFERENCIADO	OPERACIONES			
	Programadas	Realizadas	Canceladas	No Programadas
<b>TOTAL</b>	<b>22</b>	<b>33</b>	<b>3</b>	<b>14</b>
ABDOMEN	8	17	1	10
CABEZA Y CUELLO	4	3	1	0
CIRUGIA PLASTICA Y RECONSTRUCTIVA	0	0	0	0
ORTOPEDIA ONCOLOGICA	0	1	0	1
GINECOLOGÍA	2	1	1	0
NEUROCIRUGIA	3	3	0	0
MAMAS Y TEJIDOS BLANDOS	1	1	0	0
TÓRAX	3	4	0	1
UROLOGÍA	1	3	0	2



Unidad de Medida	DÍAS PRE Y POST OPERATORIO			
	Días	Días	Egresos	N° de Operaciones
	Pre-Operatorios	Post-Operatorios	Operados	
<b>TOTAL</b>	<b>1,441</b>	<b>2,281</b>	<b>432</b>	<b>401</b>
<b>DIRECCION DE CIRUGIA</b>	<b>1,441</b>	<b>2,281</b>	<b>432</b>	<b>401</b>
ABDOMEN	343	634	76	74
CABEZA Y CUELLO	293	408	74	57
CIRUGIA PLASTICA Y RECONSTRUCTIVA	1	5	4	18
ORTOPEDIA ONCOLOGICA	107	65	16	14
GINECOLOGÍA	264	183	62	58
NEUROCIRUGIA	163	430	43	36
MAMAS Y TEJIDOS BLANDOS	115	126	78	73
TÓRAX	56	188	26	20
UROLOGÍA	99	242	53	51

**4.- INDICADORES DE OPERACIONES PRINCIPALES**  
**JULIO - 2013**

INDICADOR	TOTAL	Tiempo Operación	Tiempo Anestesia
UNIDAD DE MEDIDA	Nro.	Promedio (horas)	Promedio (horas)
<b>TOTAL</b>	<b>401</b>	<b>1h 40'</b>	<b>1h 59'</b>
<b>ABDOMEN</b>	<b>74</b>	<b>3h 9'</b>	<b>3h 30'</b>
LAPAROSCOPIA DIAGNOSTICA	6	1h 40'	1h 59'
DUODENOPANCREATECTOMIA PROXIMAL CON PRESERVA	4	6h 40'	7h 3'
RESECCION ANTERIOR BAJA DE RECTO	3	3h 36'	3h 55'
LAPAROTOMIA EXPLORADORA	3	1h 28'	1h 45'
GASTRECTOMIA RADICAL SUB TOTAL DISTAL D2	3	3h 56'	4h 17'
COLOCACION DE CATETER PORTH	3	0h 33'	0h 43'
YEYUNOSTOMIA TIPO WITZEL PARA ALIMENTACION	2	1h 22'	1h 42'
SIGMOIDECTOMIA RADICAL.	2	2h 27'	2h 45'
RESECCION ABDOMINOPERINEAL	2	4h 15'	4h 37'
HEMIHEPATECTOMIA DERECHA	2	2h 57'	3h 25'
HEMICOLECTOMIA DERECHA	2	3h 7'	3h 25'
COLOSTOMIA TERMINAL	2	2h 7'	2h 25'
COLOSTOMIA EN ASA TRANSVERSA DERECHA DESFUNCIO	2	1h 5'	1h 27'
COLECISTECTOMIA RADICAL	2	5h 7'	5h 20'
CIERRE DE COLOSTOMIA	2	1h 42'	2h 0'
OTRAS OPERACIONES	34	3h 32'	3h 55'
<b>CABEZA Y CUELLO</b>	<b>57</b>	<b>1h 57'</b>	<b>2h 25'</b>
TIROIDECTOMIA TOTAL	6	2h 7'	2h 25'
ENUCLEACION GLOBO OCULAR	4	0h 52'	1h 16'
TIROIDECTOMIA TOTAL EXTENDIDA	4	4h 31'	4h 46'
TRAQUEOSTOMIA	4	0h 31'	0h 56'
HEMITIROIDECTOMIA	3	1h 45'	2h 13'
LARINGECTOMIA TOTAL	2	3h 22'	3h 42'
LARINGOSCOPIA POR SUSPENSION	2	3h 47'	6h 52'
TRAQUEOTOMIA	2	0h 30'	0h 57'
OTRAS OPERACIONES	30	1h 49'	2h 12'
<b>ESPECIALIDADES QUIRURGICAS</b>	<b>32</b>	<b>2h 7'</b>	<b>2h 29'</b>
<b>ORTOPEDIA ONCOLOGICA</b>	<b>14</b>	<b>1h 29'</b>	<b>1h 49'</b>
EXERESIS DE TUMOR DE FEMUR	2	1h 22'	1h 42'
OTRAS OPERACIONES	12	1h 30'	1h 50'
<b>CIRUGIA PLASTICA RECONSTRUCTIVA</b>	<b>18</b>	<b>2h 36'</b>	<b>3h 0'</b>
INJERTO DE PIEL	5	1h 10'	1h 36'
MAMOPLASTIA DE REDUCCION	2	2h 52'	3h 10'
OTRAS OPERACIONES	11	3h 12'	3h 37'
<b>GINECOLOGIA</b>	<b>58</b>	<b>1h 34'</b>	<b>1h 53'</b>
CONO FRIO DE CERVIX	10	0h 39'	0h 54'
ANEXECTOMIA IZQUIERDA + CONGELACION	5	1h 16'	1h 32'
EPBA + CONO FRIO	4	0h 28'	0h 43'
ANEXECTOMIA DERECHA+CONGELACION	3	1h 25'	1h 51'
CITORREDUCCION OPTIMA DE OVARIO	3	1h 41'	2h 3'
HISTERECTOMIA RADICAL TIPO 3	3	4h 15'	4h 38'
LAPARATOMIA EXPLORATORIA	3	1h 6'	1h 25'
CONO LEEP	2	0h 8'	0h 12'
ESTADIAJE DE ENDOMETRIO (CANCER)	2	1h 42'	1h 55'
HISTERECTOMIA ABDOMINAL TOTAL/SIMPLE (1) LAPARO	2	1h 55'	2h 12'
HISTERECTOMIA RADICAL TIPO 3 LAPAROSCOPICA	2	3h 30'	3h 50'
LAPAROSCOPIA DIAGNOSTICA	2	0h 20'	0h 45'
OTRAS OPERACIONES	17	2h 7'	2h 30'

**INDICADORES DE OPERACIONES PRINCIPALES**

JULIO - 2013

INDICADOR	TOTAL	Tiempo Operación	Tiempo Anestesia
UNIDAD DE MEDIDA	Nro.	Promedio (horas)	Promedio (horas)
<b>NEUROCIURGIA</b>	<b>36</b>	<b>3h 0'</b>	<b>3h 35'</b>
DERIVACION VENTRICULO-PERITONEAL O ATRIAL UNILATERAL	7	1h 15'	1h 41'
CRANEOTOMIA PARIETAL Y RESECCION AMPLIA DE TUMOR	4	2h 43'	3h 25'
CRANEOTOMIA TEMPORAL Y RESECCION AMPLIA DE TUMOR	4	3h 53'	4h 42'
LAMINECTOMIA DORSAL Y RESECCION TOTAL DE TUMOR	3	2h 50'	3h 15'
BIOPSIA CEREBRAL POR ESTEREOTAXIA	2	0h 47'	1h 15'
CRANEOTOMIA FRONTAL MEDIAL Y RESECCION AMPLIA DE TUMOR	2	4h 42'	5h 5'
CRANEOTOMIA SUBOCCIPITAL Y RESECCION AMPLIA DE TUMOR	2	4h 22'	4h 50'
DERIVACION VENTRICULO PERITONEAL	2	1h 10'	1h 47'
OTRAS OPERACIONES	10	4h 13'	4h 55'
<b>MAMAS Y TEJIDOS BLANDOS</b>	<b>73</b>	<b>1h 21'</b>	<b>1h 39'</b>
MASTECTOMIA RADICAL MODIFICADA	17	1h 33'	1h 49'
CUADRANTECTOMIA DE MAMA	13	1h 42'	2h 3'
MASTECTOMIA TOTAL	7	1h 49'	2h 7'
RESECCION DE MICROCALCIFICACIONES LOCALIZADAS POR BIOPSIA	5	0h 51'	1h 8'
AMPLIACION DE MARGENES DE MAMA	4	1h 1'	1h 18'
RESECCION LOCAL AMPLIA	3	0h 41'	0h 51'
AMPUTACION DEDOS DE LA MANO	2	0h 45'	1h 2'
CIRUGIA ONCOPLASTICA	2	1h 10'	1h 37'
MASTECTOMIA TOILETTE	2	1h 57'	2h 15'
RESECCION LOCAL AMPLIA DE TUMOR DE PIERNA	2	1h 7'	1h 27'
TUMORECTOMIA DE MAMA	2	0h 35'	0h 50'
OTRAS OPERACIONES	14	1h 10'	1h 27'
<b>TORAX</b>	<b>20</b>	<b>1h 55'</b>	<b>2h 18'</b>
BIOPSIA DE PLEURA POR VIDEOTORACOSCOPIA	3	0h 50'	1h 15'
COLOCACION CATETER PORTH	5	0h 27'	0h 33'
RETIRO DE CATETER PORTH	2	0h 40'	0h 50'
OTRAS OPERACIONES	10	1h 13'	3h 48'
<b>UROLOGIA</b>	<b>51</b>	<b>0h 59'</b>	<b>1h 18'</b>
RTU DE TUMOR VESICAL	10	0h 59'	1h 18'
RTU DE PROSTATA	6	0h 59'	1h 18'
PROSTATECTOMIA RADICAL	5	1h 29'	1h 46'
NEFRECTOMIA RADICAL	4	4h 10'	4h 33'
AMPUTACION PARCIAL DE PENE	2	2h 51'	3h 7'
NEFRECTOMIA PARCIAL	2	1h 15'	1h 22'
ORQUIDECTOMIA RADICAL	2	4h 5'	4h 22'
OTRAS OPERACIONES	20	1h 15'	1h 22'

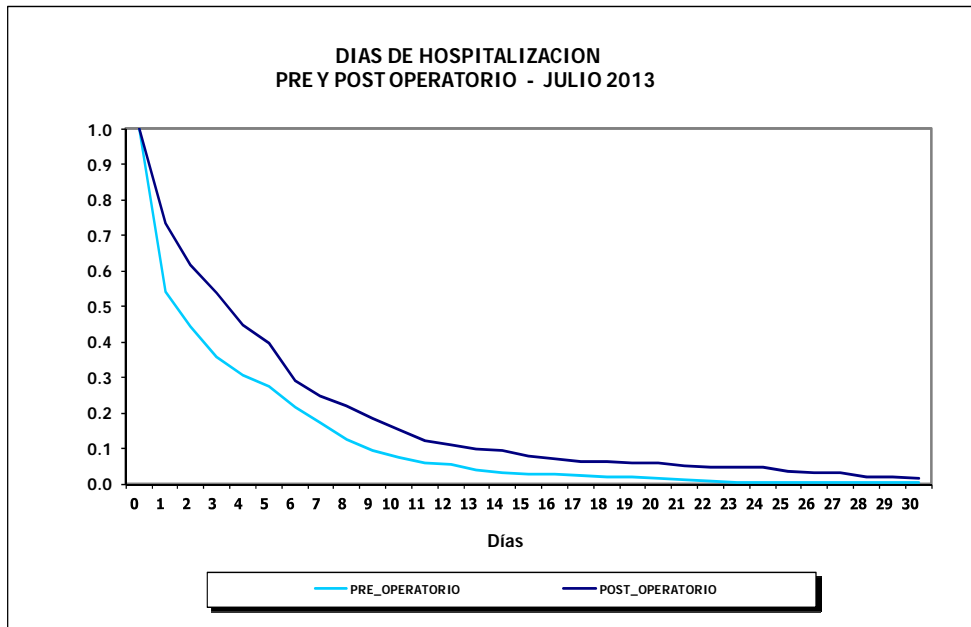
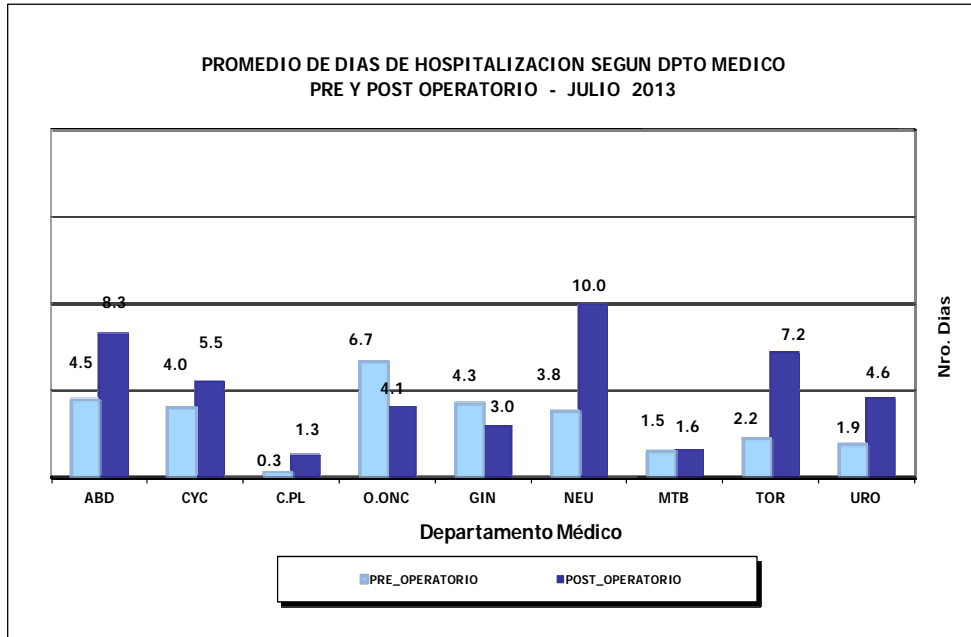





## VIII.- INDICADORES DE HOSPITALIZACION

JULIO - 2013

## 1.- INDICADORES DE HOSPITALIZACION POR DEPARTAMENTO MEDICO

PROMEDIO DE PERMANENCIA	TOTAL	HOSPITALAR	SERVICIO BAJO TARIFARIO DIFER	EMERGENCIA
DEPARTAMENTOS MEDICOS	Nº Dias Estancia ----- Total Egresos	Nº Dias Estancia ----- Total Egresos	Nº Dias Estancia ----- Total Egresos	Nº Dias Estancia ----- Total Egresos
<b>TOTAL</b>	<b>9.9</b>	<b>11.9</b>	<b>6.9</b>	<b>3.6</b>
<b>DIRECCION DE CIRUGIA</b>	<b>8.0</b>	<b>8.6</b>	<b>8.5</b>	<b>3.3</b>
ABDOMEN	11.1	14.8	9.0	3.3
CABEZA Y CUELLO	7.2	7.4	5.5	3.4
CIRUGIA PLASTICA Y RECONSTRUCTIVA	3.2	3.2	-	-
ORTOPEDIA ONCOLOGICA	10.7	10.7	-	-
GINECOLOGIA	7.5	8.0	6.5	4.1
NEUROCIRUGIA	13.1	14.6	8.0	1.3
MAMAS Y TEJIDOS BLANDOS	4.5	4.6	4.0	3.0
TORAX	8.9	11.9	8.0	3.6
UROLOGIA	6.6	6.6	12.0	3.3
<b>DIRECCION DE MEDICINA</b>	<b>12.3</b>	<b>17.7</b>	<b>6.1</b>	<b>3.7</b>
ONCOLOGIA MEDICA	11.6	17.8	6.1	3.9
ONCOLOGIA PEDIATRICA (!)	14.7	17.5	-	2.7

(!) En Pediatría se han considerado todos los egresos de pacientes menores de 14 años.

## 2.- INDICADORES DE HOSPITALIZACION POR AREA HOSPITALARIA

JULIO - 2013

AREA HOSPITALARIA	Promedio Permanencia	Porcentaje Ocupación	Rendimiento Cama	Observación
Unidad de Medida	Nº Dias Estancia ----- Tot.Egre+Trasl	Día-Cama Ocupada ----- x100 Dias Cama Disponib	Tot. Egresos+Trasl ----- Nº Camas utilizadas	No se utilizaron las camas siguientes
<b>TOTAL</b>	<b>-</b>	<b>78.4%</b>	<b>3.5</b>	
<b>EMERGENCIA</b>	<b>3.1</b>	<b>98.8%</b>	<b>10.7</b>	
- Camas	3.2	98.4%	13.1	
- Camillas (!)	3.0	99.4%	9.1	(Se utilizaron 11 sillones)
<b>SALA COMUN</b>	<b>8.2</b>	<b>69.1%</b>	<b>2.8</b>	
- 4to. Este	8.1	59.4%	2.8	
- 5to. Este	7.6	65.8%	2.8	
- 6to. Este	9.2	85.8%	2.7	
<b>SERVICIO BAJO TARIFARIO DIFERENCIADO</b>	<b>7.0</b>	<b>85.2%</b>	<b>4.1</b>	
- 4to. Oeste	6.8	87.7%	4.0	
- 5to. Oeste	7.2	83.4%	4.1	
SEPIN 3ero.O	16.9	91.6%	1.5	
TAMO 3ero.O	13.0	94.6%	1.7	
PEDIATRIA	15.8	91.7%	1.8	
UCI	5.7	76.5%	4.3	428
UTM 6to.O	13.0	95.5%	2.9	
UTI	4.7	61.7%	5.3	341
ADOLESCENTES	9.9	73.3%	2.6	
AISLADOS	10.8	93.0%	1.5	
CLINICA DE DIA	1.3	38.7%	7.7	
RECUPERACION (*)	-	-	-	(5 camas no se utilizaron)

(\*) Ver Cuadro # 5, página 80: (Movimiento del Servicio de Recuperación)

Nota. A partir de Febrero se bloquearon camillas en Emerg y una Cama 5to.Este

En el Servicio de UTI la cama 339 no existe. En UTM las camas 626,628,630 no se están utilizando, debido que la habitación está en reparación

(!) En Emerg. (11 sillones se están considerando como Camillas)



PERU

Ministerio de Salud

Instituto Nacional de Enfermedades Neoplásicas  
Departamento de Epidemiología y Estadística del Cáncer3.- BASE DE DATOS HOSPITALIZACION  
JULIO - 2013

EGRESOS	TOTAL			HOSPITALAR			SERVICIO BAJO TARIFARIO DIFERENCIADO			EMERGENCIA		
	Total Egresos (vivos y fallecidos)	Egresos (vivos y fallecidos) < 48 horas	Total estancias Egresados (vivos y fall)	Total Egresos (vivos y fallecidos)	Egresos (vivos y fallecidos) < 48 horas	Días estancias Egresados (vivos y fall)	Total Egresos (vivos y fallecidos)	Egresos (vivos y fall) < 48 horas	Días estancias Egresados (vivos y fall)	Total Egresos (vivos y fallec.)	Egresos (vivos y fall) < 48 horas	Días estancias Egresados (vivos y fall)
<b>TOTAL</b>	<b>925</b>	<b>149</b>	<b>9,136</b>	<b>666</b>	<b>91</b>	<b>7,893</b>	<b>94</b>	<b>5</b>	<b>651</b>	<b>165</b>	<b>53</b>	<b>592</b>
<b>DIRECCION DE CIRUGIA</b>	<b>517</b>	<b>108</b>	<b>4,118</b>	<b>427</b>	<b>86</b>	<b>3,654</b>	<b>32</b>	<b>2</b>	<b>271</b>	<b>58</b>	<b>20</b>	<b>193</b>
ABDOMEN	92	12	1,022	53	2	786	19	2	171	20	8	65
CABEZA Y CUELLO	96	29	688	89	27	660	2	0	11	5	2	17
CIRUGIA PLASTICA Y RECONSTRUCTIVA	5	3	16	5	3	16	0	0	0	0	0	0
ORTOPEdia ONCOLOGICA	13	2	139	13	2	139	0	0	0	0	0	0
GINECOLOGIA	89	18	667	77	16	613	2	0	13	10	2	41
NEUROCIrUGIA	39	3	511	33	0	483	3	0	24	3	3	4
MAMAS Y TEJIDOS BLANDOS	95	36	424	86	34	396	1	0	4	8	2	24
TORAX	29	2	259	17	0	203	3	0	24	9	2	32
UROLOGIA	59	3	392	54	2	358	2	0	24	3	1	10
<b>DIRECCION DE MEDICINA</b>	<b>408</b>	<b>41</b>	<b>5,018</b>	<b>239</b>	<b>5</b>	<b>4,239</b>	<b>62</b>	<b>3</b>	<b>380</b>	<b>107</b>	<b>33</b>	<b>399</b>
ONCOLOGIA MEDICA	313	30	3,618	162	3	2,888	62	3	380	89	24	350
ONCOLOGIA PEDIATRICA (1)	95	11	1,400	77	2	1,351	0	0	0	18	9	49

(1) En Pediatría se han considerado todos los egresos de pacientes menores de 14 años.

BASE DE DATOS HOSPITALIZACION POR AREA HOSPITALARIA  
JULIO - 2013

AREA HOSPITALARIA	Egresos + Traslados Viv y fallec	Egre+Trasl. Vivos y Fallec. < 48 hrs.	Días Estanc. Vivos y Fallecidos	Nº días Mes	Nº de Camas Utilizadas	Días Cama Disponibles	Días Cama Ocupadas	Egresos	Nº de Camas Reales
<b>TOTAL</b>	<b>1,323</b>	<b>359</b>	<b>9,549</b>	<b>31</b>	<b>382</b>	<b>11,129</b>	<b>8,723</b>	<b>925</b>	<b>378</b>
<b>EMERGENCIA</b>	<b>374</b>	<b>198</b>	<b>1,151</b>	<b>31</b>	<b>35</b>	<b>744</b>	<b>735</b>	<b>165</b>	<b>24</b>
- Camas	183	86	579		14	434	427	115	14
- Camillas (1)	191	112	572		21	310	308	50	10
<b>SALA COMUN</b>	<b>401</b>	<b>28</b>	<b>3,303</b>	<b>31</b>	<b>145</b>	<b>4,495</b>	<b>3,108</b>	<b>343</b>	<b>145</b>
- 4to. Este	144	11	1,172		52	1,612	957	130	52
- 5to. Este	148	13	1,129		52	1,612	1,060	127	52
- 6to. Este	109	4	1,002		41	1,271	1,091	86	41
<b>SERVICIO BAJO TARIFARIO DIFERENCIA</b>	<b>98</b>	<b>6</b>	<b>688</b>	<b>31</b>	<b>24</b>	<b>744</b>	<b>634</b>	<b>94</b>	<b>24</b>
- 4to. Oeste	40	3	270		10	310	272	38	10
- 5to. Oeste	58	3	418		14	434	362	56	14
SEPIN 3ero.O	34	4	573		22	682	625	17	22
TAMO 3ero.O	5	0	65		3	93	88	3	3
PEDIATRIA	77	2	1,215		42	1,302	1,194	73	42
UCI	26	5	149		6	217	166	6	7
UTM 6to.O	80	12	1,040		28	868	829	54	28
UTI	32	6	149		6	248	153	5	7
ADOLESCENTES	102	14	1,010		39	1,209	886	75	39
AISLADOS	9	1	97		6	186	173	9	6
CLINICA DE DIA	85	83	109		11	341	132	81	11
RECUPERACION (*)	-	-	-	-	15	-	-	-	20

(\*) Ver Cuadro # 5, página 80: (Movimiento del Servicio de Recuperación)

Nota. A partir de Febrero se bloquearon camillas en Emerg y una Cama 5to.Este

En el Servicio de UTI la cama 339 no existe. En UTM las camas 626,628,630 no se están utilizando, debido que la habitación está en reparación

(1) En Emerg. (11 sillones se están considerando como Camillas)



**CUADRO DE RESUMEN SEGÚN EGRESOS + TRASLADOS**  
**JULIO - 2013**

ÁREA HOSPITALARIA	N° Camas Utilizadas	Días Cama Disponible	Egresos + Traslados	Días Cama Ocupada	Días Estancias Egre. + Tras.	Promedio de Permanencia	Rendimiento	% de Ocup. Grado de Uso	Intervalo de Sustitución
<b>TOTAL</b>	<b>382</b>	<b>11,129</b>	<b>1,323</b>	<b>8,723</b>	<b>9,549</b>	<b>7.2</b>	<b>3.5</b>	<b>78.4</b>	<b>1.82</b>
EMERGENCIA (1)	35	744	374	735	1,151	3.1	10.7	98.8	0.0
SALA COMUN	145	4,495	401	3,108	3,303	8.2	2.8	69.1	3.5
SERVICIO BAJO TARIFARIO DIFERENCIAL	24	744	98	634	688	7.0	4.1	85.2	1.1
SEPIN	22	682	34	625	573	16.9	1.5	91.6	1.7
TAMO	3	93	5	88	65	13.0	1.7	94.6	1.0
PEDIATRIA	42	1,302	77	1,194	1,215	15.8	1.8	91.7	1.4
UCI	6	217	26	166	149	5.7	4.3	76.5	2.0
UTM	28	868	80	829	1,040	13.0	2.9	95.5	0.5
UTI	6	248	32	153	149	4.7	5.3	61.7	3.0
ADOLESCENTES	39	1,209	102	886	1,010	9.9	2.6	73.3	3.2
AISLADOS	6	186	9	173	97	10.8	1.5	93.0	1.4
CLINICA DE DIA	11	341	85	132	109	1.3	7.7	38.7	2.5
RECUPERACION	15	-	-	-	-	-	-	-	-

(1) En Emerg. (11 sillones se están considerando como Camillas)



**4.- EGRESOS POR AREA HOSPITALARIA Y SEXO**  
**JULIO - 2013**

AREA HOSPITALARIA	SEXO	Egresos (Vivos y Fallecidos)	Días Estancias (Vivos y Fallecidos)	Promedio de Permanencia
<b>TOTAL</b>	<b>TOTAL</b>	<b>925</b>	<b>9,136</b>	<b>9.9</b>
	Masc	374	4,176	11.2
	Fem	551	4,960	9.0
EMERGENCIA	<b>Total</b>	<b>165</b>	<b>592</b>	<b>3.6</b>
	Masc	68	253	3.7
	Fem	97	339	3.5
SALA COMUN	<b>Total</b>	<b>343</b>	<b>3,452</b>	<b>10.1</b>
	Masc	129	1,370	10.6
	Fem	214	2,082	9.7
SERVICIO BAJO TARIFARIO DIFERENCIADO	<b>Total</b>	<b>94</b>	<b>651</b>	<b>6.9</b>
	Masc	35	202	5.8
	Fem	59	449	7.6
SEPIN	<b>Total</b>	<b>17</b>	<b>467</b>	<b>27.5</b>
	Masc	7	195	27.9
	Fem	10	272	27.2
TAMO	<b>Total</b>	<b>3</b>	<b>58</b>	<b>19.3</b>
	Masc	2	40	20.0
	Fem	1	18	0.0
PEDIATRIA	<b>Total</b>	<b>73</b>	<b>1,336</b>	<b>18.3</b>
	Masc	37	709	19.2
	Fem	36	627	17.4
U.C.I.	<b>Total</b>	<b>6</b>	<b>128</b>	<b>21.3</b>
	Masc	4	46	11.5
	Fem	2	82	41.0
U.T.M	<b>Total</b>	<b>54</b>	<b>1,061</b>	<b>19.6</b>
	Masc	32	688	21.5
	Fem	22	373	17.0
U.T.I	<b>Total</b>	<b>5</b>	<b>22</b>	<b>4.4</b>
	Masc	2	8	0.0
	Fem	3	14	4.7
ADOLESCENTES	<b>Total</b>	<b>75</b>	<b>1,108</b>	<b>14.8</b>
	Masc	38	512	13.5
	Fem	37	596	16.1
AISLADOS	<b>Total</b>	<b>9</b>	<b>163</b>	<b>18.1</b>
	Masc	6	133	22.2
	Fem	3	30	10.0
CLINICA DE DIA	<b>Total</b>	<b>81</b>	<b>98</b>	<b>1.2</b>
	Masc	14	20	1.4
	Fem	67	78	1.2

**5.- MOVIMIENTO DEL SERVICIO DE RECUPERACION  
JULIO - 2013**

DEPARTAMENTO MEDICO	N° Pac	Estancias Minutos	Promedio de Permanencia		Estancias Horas	N° Dias del Mes	N° Camas Utilizadas	Rendimiento de Cama
			Horas	Minutos				
ABDOMEN	58	96,315	27	41	1605	31	12	4.8
CABEZA Y CUELLO	33	47,940	24	13	799	31	14	2.4
CIRUGIA PLASTICA - REC	5	5,425	18	5	90	31	4	1.3
ORTOPEDIA ONCOLOGICA	11	13,390	20	17	223	31	9	1.2
GINECOLOGIA	19	23,110	20	16	385	31	9	2.1
NEUROCIRUGIA	23	29,120	21	6	485	31	10	2.3
TORAX	11	13,035	19	45	217	31	8	1.4
MAMAS Y TEJIDOS BLANDOS	9	9,110	16	52	151	31	6	1.5
UROLOGIA	23	24,945	18	5	415	31	8	2.9
<b>TOTAL</b>	<b>192</b>	<b>262,390</b>	<b>22</b>	<b>47</b>	<b>4373</b>	<b>31</b>	<b>15</b>	<b>12.8</b>

AREA HOSPITALARIA	N° Pac	Estancias Minutos	Promedio de Permanencia		Estancias Horas	N° Dias del Mes	N° Camas Utilizadas	Rendimiento de Cama
			Horas	Minutos				
ADOLESCENTES	1	940	15	40	15	31	1	1.0
CLINICA DE DIA	21	27,300	21	40	455	31	11	1.9
EL SERVICIO	20	19,675	16	24	327	31	10	2.0
EMERGENCIA - HOSPITAL	21	50,915	40	25	848	31	11	1.9
PEDIATRIA	6	10,080	28	0	168	31	5	1.2
SALA COMUN (4to.E. 5to.E)	82	101,480	20	38	1691	31	14	5.9
SALA COMUN (6to.E)	39	49,905	21	20	831	31	10	3.9
UTM	2	2,095	17	28	34	31	2	1.0
<b>TOTAL</b>	<b>192</b>	<b>262,390</b>	<b>22</b>	<b>47</b>	<b>4373</b>	<b>31</b>	<b>15</b>	<b>12.8</b>

N° CAMAS	N° Pac	Estancias Minutos	Promedio de Permanencia		Estancias Horas
			Horas	Minutos	
211	13	21,480	27	32	358
212	21	24,040	19	5	400
213	20	24,495	20	25	408
214	16	22,985	23	57	383
215	15	17,755	19	44	295
216	9	9,605	17	47	160
217	9	10,140	18	47	169
218	4	12,340	51	25	205
219	5	7,415	24	43	123
220	9	11,415	21	8	190
221	14	15,455	18	24	257
222	11	17,190	26	3	286
223	16	19,920	20	45	332
224	18	25,935	24	1	432
225	12	22,220	30	52	370
<b>TOTAL</b>	<b>192</b>	<b>262,390</b>	<b>22</b>	<b>47</b>	<b>4373</b>

**7.- INDICADORES DE HOSPITALIZACION POR EDAD Y SEXO  
JULIO - 2013**

INDICADORES DE HOSPITALIZACION		Promedio de Permanencia
Grupo de Edad	SEXO	Nº Dias Estancias
		----- Total Egresos
TOTAL	<b>TOTAL</b>	<b>9.9</b>
	Masc	11.2
	Fem	9.0
[ 0 - 14 ]	<b>Total</b>	<b>13.6</b>
	Masc	14.0
	Fem	13.1
[15 - 19]	<b>Total</b>	<b>15.8</b>
	Masc	15.6
	Fem	16.0
[20 - 34]	<b>Total</b>	<b>12.9</b>
	Masc	14.2
	Fem	12.0
[35 - 44]	<b>Total</b>	<b>8.5</b>
	Masc	11.4
	Fem	7.3
[45 - 64]	<b>Total</b>	<b>8.5</b>
	Masc	10.7
	Fem	7.4
[ ≥ 65 ]	<b>Total</b>	<b>7.8</b>
	Masc	7.7
	Fem	7.9

INDICADORES DE HOSPITALIZACION		Promedio de Permanencia
Departamento Médico y Sexo	SEXO	Nº Dias Estancias
		----- Total Egresos
TOTAL	<b>TOTAL</b>	<b>9.9</b>
	Masc	11.2
	Fem	9.0
ABDOMEN	<b>Total</b>	<b>11.1</b>
	Masc	11.7
	Fem	10.5
CABEZA Y CUELLO	<b>Total</b>	<b>7.2</b>
	Masc	8.4
	Fem	6.5
CIRUGIA PLASTICA Y RECONSTRUCTIVA	<b>Total</b>	<b>3.2</b>
	Masc	6.0
	Fem	2.5
ORTOPEDIA ONCOLOGICA	<b>Total</b>	<b>10.7</b>
	Masc	13.0
	Fem	9.7
GINECOLOGIA	<b>Total</b>	<b>7.5</b>
	Masc	(&)
	Fem	7.5
NEUROCIRUGIA	<b>Total</b>	<b>13.1</b>
	Masc	11.4
	Fem	14.3
MAMAS Y TEJIDOS BLANDOS	<b>Total</b>	<b>4.5</b>
	Masc	6.4
	Fem	4.0
TORAX	<b>Total</b>	<b>8.9</b>
	Masc	10.5
	Fem	7.3
UROLOGIA	<b>Total</b>	<b>6.6</b>
	Masc	6.3
	Fem	7.8
ONCOLOGIA MEDICA	<b>Total</b>	<b>11.6</b>
	Masc	12.6
	Fem	10.7
ONCOLOGIA PEDIATRICA	<b>Total</b>	<b>14.7</b>
	Masc	15.0
	Fem	14.4

**8.- BASE DE DATOS HOSPITALIZACION POR EDAD Y SEXO  
JULIO - 2013**

<b>BASE DE DATOS DE HOSPITALIZACION</b>			
<b>Grupo de Edad</b>	<b>SEXO</b>	Total Egresos (vivos y fallecidos)	Total días estancia egresados (vivos y fallecidos)
<b>TOTAL</b>	<b>TOTAL</b>	<b>925</b>	<b>9,136</b>
	<b>Masc</b>	<b>374</b>	<b>4,176</b>
	<b>Fem</b>	<b>551</b>	<b>4,960</b>
[ 0 - 14 ]	<b>Total</b>	<b>104</b>	<b>1,412</b>
	Masc	54	757
	Fem	50	655
[15 - 19]	<b>Total</b>	<b>46</b>	<b>729</b>
	Masc	22	344
	Fem	24	385
[20 - 34]	<b>Total</b>	<b>128</b>	<b>1,655</b>
	Masc	52	740
	Fem	76	915
[35 - 44]	<b>Total</b>	<b>112</b>	<b>954</b>
	Masc	33	376
	Fem	79	578
[45 - 64]	<b>Total</b>	<b>325</b>	<b>2,749</b>
	Masc	104	1,116
	Fem	221	1,633
[ ≥ 65 ]	<b>Total</b>	<b>210</b>	<b>1,637</b>
	Masc	109	843
	Fem	101	794

<b>BASE DE DATOS DE HOSPITALIZACION</b>			
<b>Departamento Médico y Sexo</b>	<b>SEXO</b>	Total Egresos (vivos y fallecidos)	Total días estancia egresados (vivos y fallecidos)
<b>TOTAL</b>	<b>TOTAL</b>	<b>925</b>	<b>9,136</b>
	<b>Masc</b>	<b>374</b>	<b>4,176</b>
	<b>Fem</b>	<b>551</b>	<b>4,960</b>
ABDOMEN	<b>Total</b>	<b>92</b>	<b>1,022</b>
	Masc	46	539
	Fem	46	483
CABEZA Y CUELLO	<b>Total</b>	<b>96</b>	<b>688</b>
	Masc	34	284
	Fem	62	404
CIRUGIA PLASTICA Y RECONSTRUCTIVA	<b>Total</b>	<b>5</b>	<b>16</b>
	Masc	1	6
	Fem	4	10
ORTOPEDIA ONCOLOGICA	<b>Total</b>	<b>13</b>	<b>139</b>
	Masc	4	52
	Fem	9	87
GINECOLOGIA	<b>Total</b>	<b>89</b>	<b>667</b>
	Masc	0	0
	Fem	89	667
NEUROCIRUGIA	<b>Total</b>	<b>39</b>	<b>511</b>
	Masc	16	183
	Fem	23	328
MAMAS Y TEJIDOS BLANDOS	<b>Total</b>	<b>95</b>	<b>424</b>
	Masc	20	127
	Fem	75	297
TORAX	<b>Total</b>	<b>29</b>	<b>259</b>
	Masc	15	157
	Fem	14	102
UROLOGIA	<b>Total</b>	<b>59</b>	<b>392</b>
	Masc	46	290
	Fem	13	102
ONCOLOGIA MEDICA	<b>Total</b>	<b>313</b>	<b>3,618</b>
	Masc	142	1,788
	Fem	171	1,830
ONCOLOGIA PEDIATRICA	<b>Total</b>	<b>95</b>	<b>1,400</b>
	Masc	50	750
	Fem	45	650



## IX.- INDICADORES DE CALIDAD

JULIO - 2013

## 1.- INDICADORES DE CALIDAD POR DEPARTAMENTOS MEDICOS

DEPARTAMENTO MEDICOS	TOTAL				
	Porcentaje Mortalidad Bruta	Porcentaje Mortalidad Neta	Porcentaje Mort. Post-Op (< 10 d.)	Porcentaje Mort. Post-Op (< 30 d.)	Porcentaje Necropsias
<b>Unidad de Medida</b>	Total Fallecidos ----- x 100	Total Fallec >48h ----- x 100	Fallec.Post.Operat. ----- x 100	Fallec.Post.Operat. ----- x 100	N° Necropsias ----- x 100
	Total Egresos	T.Egre. - Egre. <48h	Total Operaciones	Total Operaciones	Total Fallecidos
<b>TOTAL</b>	<b>7.7%</b>	<b>5.2%</b>	<b>0.5%</b>	<b>1.4%</b>	<b>1.4%</b>
<b>DIRECCION DE CIRUGIA</b>	<b>5.8%</b>	<b>3.9%</b>	<b>0.5%</b>	<b>1.4%</b>	<b>3.3%</b>
ABDOMEN	13.0%	7.5%	1.3%	2.6%	0.0%
CABEZA Y CUELLO	3.1%	4.5%	0.0%	3.3%	0.0%
CIRUGIA PLASTICA Y RECONSTRUCTIVA	0.0%	0.0%	0.0%	0.0%	(&)
ORTOPEDIA ONCOLOGICA	0.0%	0.0%	0.0%	0.0%	(&)
GINECOLOGIA	5.6%	5.6%	0.0%	0.0%	0.0%
NEUROCIRUGIA	7.7%	2.8%	2.3%	2.3%	0.0%
MAMAS Y TEJIDOS BLANDOS	0.0%	0.0%	0.0%	0.0%	(&)
TORAX	17.2%	7.4%	0.0%	4.0%	20.0%
UROLOGIA	3.4%	0.0%	0.0%	0.0%	0.0%
<b>DIRECCION DE MEDICINA</b>	<b>10.0%</b>	<b>6.5%</b>	<b>(#)</b>	<b>(#)</b>	<b>0.0%</b>
ONCOLOGIA MEDICA	9.9%	6.7%	(#)	(#)	0.0%
ONCOLOGIA PEDIATRICA	10.5%	6.0%	(#)	(#)	0.0%

(&amp;) No hubo fallecidos ni egresos.

(#) No registra operaciones

DEPARTAMENTOS MEDICOS	HOSPITALAR				
	Porcentaje Mortalidad Bruta	Porcentaje Mortalidad Neta	Porcentaje Mort. Post-Op (< 10 dias)	Porcentaje Mort. Post-Op (< 30 dias)	Porcentaje de Necropsias
<b>Unidad de Medida</b>	Total Fallecidos ----- x 100	Total Fallec >48h ----- x 100	Fallec.Post.Operat. ----- x 100	Fallec.Post.Operat. ----- x 100	N° Necropsias ----- x 100
	Total Egresos	T.Egre. - Egre. <48h	Total Operaciones	Total Operaciones	Total Fallecidos
<b>TOTAL</b>	<b>4.7%</b>	<b>5.0%</b>	<b>0.0%</b>	<b>0.8%</b>	<b>0.0%</b>
<b>DIRECCION DE CIRUGIA</b>	<b>2.6%</b>	<b>3.2%</b>	<b>0.0%</b>	<b>0.8%</b>	<b>0.0%</b>
ABDOMEN	7.5%	7.8%	0.0%	1.8%	0.0%
CABEZA Y CUELLO	2.2%	3.2%	0.0%	3.4%	0.0%
CIRUGIA PLASTICA Y RECONSTRUCTIVA	0.0%	0.0%	0.0%	0.0%	(&)
ORTOPEDIA ONCOLOGICA	0.0%	0.0%	0.0%	0.0%	(&)
GINECOLOGIA	3.9%	4.9%	0.0%	0.0%	0.0%
NEUROCIRUGIA	3.0%	3.0%	0.0%	0.0%	0.0%
MAMAS Y TEJIDOS BLANDOS	0.0%	0.0%	0.0%	0.0%	(&)
TORAX	5.9%	5.9%	0.0%	0.0%	0.0%
UROLOGIA	0.0%	0.0%	0.0%	0.0%	(&)
<b>DIRECCION DE MEDICINA</b>	<b>8.4%</b>	<b>7.7%</b>	<b>(#)</b>	<b>(#)</b>	<b>0.0%</b>
ONCOLOGIA MEDICA	8.0%	8.2%	(#)	(#)	0.0%
ONCOLOGIA PEDIATRICA	9.1%	6.7%	(#)	(#)	0.0%

(&amp;) No hubo fallecidos ni egresos.

(#) No registra operaciones

DEPARTAMENTOS MEDICOS	SERVICIO BAJO TARIFARIO DIFERENCIADO				
	Porcentaje Mortalidad Bruta	Porcentaje Mortalidad Neta	Porcentaje Mort. Post-Op (< 10 dias)	Porcentaje Mort. Post-Op (< 30 dias)	Porcentaje de Necropsias
<b>Unidad de Medida</b>	Total Fallecidos ----- x 100	Total Fallec >48h ----- x 100	Fallec.Post.Operat. ----- x 100	Fallec.Post.Operat. ----- x 100	N° Necropsias ----- x 100
	Total Egresos	T.Egre. - Egre. <48h	Total Operaciones	Total Operaciones	Total Fallecidos
<b>TOTAL</b>	<b>4.3%</b>	<b>3.4%</b>	<b>2.6%</b>	<b>2.6%</b>	<b>0.0%</b>
<b>DIRECCION DE CIRUGIA</b>	<b>3.1%</b>	<b>3.3%</b>	<b>2.6%</b>	<b>2.6%</b>	<b>0.0%</b>
ABDOMEN	5.3%	5.9%	5.3%	5.3%	0.0%
CABEZA Y CUELLO	0.0%	0.0%	0.0%	0.0%	(&)
CIRUGIA PLASTICA Y RECONSTRUCTIVA	(&)	(&)	(&)	(&)	(&)
ORTOPEDIA ONCOLOGICA	(&)	(&)	0.0%	0.0%	(&)
GINECOLOGIA	0.0%	0.0%	0.0%	0.0%	(&)
NEUROCIRUGIA	0.0%	0.0%	0.0%	0.0%	(&)
MAMAS Y TEJIDOS BLANDOS	0.0%	0.0%	0.0%	0.0%	(&)
TORAX	0.0%	0.0%	0.0%	0.0%	(&)
UROLOGIA	0.0%	0.0%	0.0%	0.0%	(&)
<b>DIRECCION DE MEDICINA</b>	<b>4.8%</b>	<b>3.4%</b>	<b>(&amp;)</b>	<b>(&amp;)</b>	<b>0.0%</b>
ONCOLOGIA MEDICA	4.8%	3.4%	(&)	(&)	0.0%
ONCOLOGIA PEDIATRICA	(&)	(&)	(&)	(&)	(&)
<b>DIRECCION DE RADIOTERAPIA</b>	<b>(&amp;)</b>	<b>(&amp;)</b>	<b>(&amp;)</b>	<b>(&amp;)</b>	<b>(&amp;)</b>
RADIOTERAPIA	(&)	(&)	(&)	(&)	(&)

(&amp;) No hubo fallecidos ni egresos.

(#) No registra operaciones





DEPARTAMENTOS MEDICOS	EMERGENCIA				
	Porcentaje Mortalidad Bruta	Porcentaje Mortalidad Neta	Porcentaje Mort. Post-Op (< 10 días)	Porcentaje Mort. Post-Op (< 30 días)	Porcentaje de Necropsias
Unidad de Medida	Total Fallecidos ----- x 100 Total Egresos	Total Fallec > 48h ----- x 100 T.Egre. - Egre. < 48h	Fallec.Post.Operat. ----- x 100 Total Operaciones	Fallec.Post.Operat. ----- x 100 Total Operaciones	N° Necropsias ----- x 100 Total Fallecidos
<b>TOTAL</b>	<b>21.8%</b>	<b>7.1%</b>	<b>(&amp;)</b>	<b>(&amp;)</b>	<b>2.8%</b>
<b>DIRECCION DE CIRUGIA</b>	<b>31.0%</b>	<b>10.5%</b>	<b>(&amp;)</b>	<b>(&amp;)</b>	<b>5.6%</b>
ABDOMEN	35.0%	8.3%	(&)	(&)	0.0%
CABEZA Y CUELLO	20.0%	33.3%	(&)	(&)	0.0%
CIRUGIA PLASTICA Y RECONSTRUCTIVA	(&)	(&)	(&)	(&)	(&)
ORTOPEDIA ONCOLOGICA	(&)	(&)	(&)	(&)	(&)
GINECOLOGIA	20.0%	12.5%	(&)	(&)	0.0%
NEUROCIROGIA	66.7%	(&)	(&)	(&)	0.0%
MAMAS Y TEJIDOS BLANDOS	0.0%	0.0%	(&)	(&)	(&)
TORAX	44.4%	14.3%	(&)	(&)	25.0%
UROLOGIA	66.7%	0.0%	(&)	(&)	0.0%
<b>DIRECCION DE MEDICINA</b>	<b>16.8%</b>	<b>5.4%</b>	<b>(#)</b>	<b>(#)</b>	<b>0.0%</b>
ONCOLOGIA MEDICA	16.9%	6.2%	(#)	(#)	0.0%
ONCOLOGIA PEDIATRICA	16.7%	0.0%	(#)	(#)	0.0%

(&amp;) No hubo fallecidos ni egresos.

(#) No registra operaciones

## 2.- INDICADORES DE CALIDAD POR AREA HOSPITALARIA JULIO - 2013

AREA HOSPITALARIA	Porcentaje Mortalidad Bruta	Porcentaje Mortalidad Neta	Porcentaje Mort. Post-Op (< 10 días)	Porcentaje Mort. Post-Op (< 30 días)	Porcentaje de Necropsias
	Total Fallecidos ----- x 100 Total Egresos	Total Fallec > 48h ----- x 100 T.Egre. - Egre. < 48h	Fallec.Post.Operat. ----- x 100 Total Operaciones	Fallec.Post.Operat. ----- x 100 Total Operaciones	N° Necropsias ----- x 100 Total Fallecidos
<b>TOTAL</b>	<b>-</b>	<b>-</b>	<b>0.5%</b>	<b>1.4%</b>	<b>1.4%</b>
EMERGENCIA	9.6%	4.5%	(&)	(&)	2.8%
SALA COMUN	2.0%	2.1%	0.0%	0.4%	0.0%
SERVICIO BAJO TARIFARIO DIFERENCIADO	4.1%	3.3%	2.6%	2.6%	0.0%
SEPIN	2.9%	3.3%	(&)	(&)	0.0%
PEDIATRIA	5.2%	5.3%	0.0%	5.9%	0.0%
UCI	19.2%	23.8%	0.0%	0.0%	0.0%
UTM	8.8%	10.3%	0.0%	0.0%	0.0%
UTI	6.3%	3.8%	0.0%	100.0%	0.0%
ADOLESCENTES	2.0%	2.3%	0.0%	0.0%	0.0%
AISLADOS	22.2%	12.5%	(&)	(&)	0.0%
CLINICA DE DIA	0.0%	0.0%	0.0%	0.0%	(&)

(&amp;) No hubo fallecidos ni egresos.

**3.- BASE DE DATOS DE FALLECIDOS POR DEPARTAMENTO MEDICO  
JULIO - 2013**

TOTAL							
DEPARTAMENTOS MEDICOS	Total Fallecidos	Total Fallecidos < 48 hrs.	Total Fallecidos > 48 hrs.	Total Fallecidos Post Oper. <10 días	Total Fallecidos Post Oper. <30 días	Nº de Necropsias	Total de Operados Egresados
<b>TOTAL</b>	<b>71</b>	<b>31</b>	<b>40</b>	<b>2</b>	<b>6</b>	<b>1</b>	<b>432</b>
<b>DIRECCION DE CIRUGIA</b>	<b>30</b>	<b>14</b>	<b>16</b>	<b>2</b>	<b>6</b>	<b>1</b>	<b>432</b>
ABDOMEN	12	6	6	1	2	0	76
CABEZA Y CUELLO	3	0	3	0	2	0	61
CIRUGIA PLASTICA Y RECONSTRUCTIVA	0	0	0	0	0	0	22
ORTOPEDIA ONCOLOGICA	0	0	0	0	0	0	16
GINECOLOGIA	5	1	4	0	0	0	62
NEUROCIRUGIA	3	2	1	1	1	0	43
MAMAS Y TEJIDOS BLANDOS	0	0	0	0	0	0	74
TORAX	5	3	2	0	1	1	25
UROLOGIA	2	2	0	0	0	0	53
<b>DIRECCION DE MEDICINA</b>	<b>41</b>	<b>17</b>	<b>24</b>	<b>0</b>	<b>0</b>	<b>0</b>	<b>0</b>
ONCOLOGICA MEDICA	31	12	19	0	0	0	0
ONCOLOGIA PEDIATRICA	10	5	5	0	0	0	0

HOSPITALAR							
DEPARTAMENTOS MEDICOS	Total Fallecidos	Total Fallecidos < 48 hrs.	Total Fallecidos > 48 hrs.	Total Fallecidos Post Oper. <10 días	Total Fallecidos Post Oper. <30 días	Nro. de Necropsias	Nro. de Operados Egresados
<b>TOTAL</b>	<b>31</b>	<b>2</b>	<b>29</b>	<b>0</b>	<b>3</b>	<b>0</b>	<b>394</b>
<b>DIRECCION DE CIRUGIA</b>	<b>11</b>	<b>0</b>	<b>11</b>	<b>0</b>	<b>3</b>	<b>0</b>	<b>394</b>
ABDOMEN	4	0	4	0	1	0	57
CABEZA Y CUELLO	2	0	2	0	2	0	59
CIRUGIA PLASTICA Y RECONSTRUCTIVA	0	0	0	0	0	0	22
ORTOPEDIA ONCOLOGICA	0	0	0	0	0	0	15
GINECOLOGIA	3	0	3	0	0	0	61
NEUROCIRUGIA	1	0	1	0	0	0	41
MAMAS Y TEJIDOS BLANDOS	0	0	0	0	0	0	73
TORAX	1	0	1	0	0	0	19
UROLOGIA	0	0	0	0	0	0	48
<b>DIRECCION DE MEDICINA</b>	<b>20</b>	<b>2</b>	<b>18</b>	<b>0</b>	<b>0</b>	<b>0</b>	<b>0</b>
ONCOLOGIA MEDICA	13	0	13	0	0	0	0
ONCOLOGIA PEDIATRICA	7	2	5	0	0	0	0

SERVICIO BAJO TARIFARIO DIFERENCIADO							
DEPARTAMENTOS MEDICOS	Total Fallecidos	Total Fallecidos < 48 hrs.	Total Fallecidos > 48 hrs.	Total Fallecidos Post Oper. <10 días	Total Fallecidos Post Oper. <30 días	Nro. de Necropsias	Nro. de Operados Egresados
<b>TOTAL</b>	<b>4</b>	<b>1</b>	<b>3</b>	<b>1</b>	<b>1</b>	<b>0</b>	<b>38</b>
<b>DIRECCION DE CIRUGIA</b>	<b>1</b>	<b>0</b>	<b>1</b>	<b>1</b>	<b>1</b>	<b>0</b>	<b>38</b>
ABDOMEN	1	0	1	1	1	0	19
CABEZA Y CUELLO	0	0	0	0	0	0	2
CIRUGIA PLASTICA Y RECONSTRUCTIVA	0	0	0	0	0	0	0
ORTOPEDIA ONCOLOGICA	0	0	0	0	0	0	1
GINECOLOGIA	0	0	0	0	0	0	1
NEUROCIRUGIA	0	0	0	0	0	0	3
MAMAS Y TEJIDOS BLANDOS	0	0	0	0	0	0	1
TORAX	0	0	0	0	0	0	6
UROLOGIA	0	0	0	0	0	0	5
<b>DIRECCION DE MEDICINA</b>	<b>3</b>	<b>1</b>	<b>2</b>	<b>0</b>	<b>0</b>	<b>0</b>	<b>0</b>
ONCOLOGIA MEDICA	3	1	2	0	0	0	0
ONCOLOGIA PEDIATRICA	0	0	0	0	0	0	0
<b>DIRECCION DE RADIOTERAPIA</b>	<b>0</b>	<b>0</b>	<b>0</b>	<b>0</b>	<b>0</b>	<b>0</b>	<b>0</b>
RADIOTERAPIA	0	0	0	0	0	0	0



EMERGENCIA							
DEPARTAMENTOS MEDICOS	Total Fallecidos	Total Fallecidos < 48 hrs.	Total Fallecidos > 48 hrs.	Total Fallecidos Post Oper. < 10 días	Total Fallecidos Post Oper. < 30 días	Nro. de Necropsias	Nro. de Operados Egresados
<b>TOTAL</b>	<b>36</b>	<b>28</b>	<b>8</b>	<b>1</b>	<b>2</b>	<b>1</b>	<b>0</b>
<b>DIRECCION DE CIRUGIA</b>	<b>18</b>	<b>14</b>	<b>4</b>	<b>1</b>	<b>2</b>	<b>1</b>	<b>0</b>
ABDOMEN	7	6	1	0	0	0	0
CABEZA Y CUELLO	1	0	1	0	0	0	0
CIRUGIA PLASTICA Y RECONSTRUCTIVA	0	0	0	0	0	0	0
ORTOPEDIA ONCOLOGICA	0	0	0	0	0	0	0
GINECOLOGIA	2	1	1	0	0	0	0
NEUROCIRUGIA	2	2	0	1	1	0	0
MAMAS Y TEJIDOS BLANDOS	0	0	0	0	0	0	0
TORAX	4	3	1	0	1	1	0
UROLOGIA	2	2	0	0	0	0	0
<b>DIRECCION DE MEDICINA</b>	<b>18</b>	<b>14</b>	<b>4</b>	<b>0</b>	<b>0</b>	<b>0</b>	<b>0</b>
ONCOLOGIA MEDICA	15	11	4	0	0	0	0
ONCOLOGIA PEDIATRICA	3	3	0	0	0	0	0

#### 4.- BASE DE DATOS FALLECIDOS POR AREA HOSPITALARIA JULIO - 2013

AREA HOSPITALARIA	Total Fallecidos	Total Fallecidos < 48 hrs.	Total Fallecidos > 48 hrs.	Total Fallecidos Post Oper. < 10 días	Total Fallecidos Post Oper. < 30 días	Nro. de Necropsias	Nro. de Operados Egresados
<b>TOTAL</b>	<b>71</b>	<b>31</b>	<b>40</b>	<b>2</b>	<b>6</b>	<b>1</b>	<b>432</b>
EMERGENCIA	36	28	8	1	2	1	0
SALA COMUN	8	0	8	0	1	0	275
SERVICIO BAJO TARIFARIO DIFERENCIAL	4	1	3	1	1	0	38
SEPIN	1	0	1	0	0	0	0
PEDIATRIA	4	0	4	0	1	0	17
UCI	5	0	5	0	0	0	4
UTM	7	0	7	0	0	0	4
UTI	2	1	1	0	1	0	1
ADOLESCENTES	2	0	2	0	0	0	10
AISLADOS	2	1	1	0	0	0	0
CLINICA DE DIA	0	0	0	0	0	0	83



## DEFINICION DE INDICADORES HOSPITALARIOS

### INDICADOR

Variable que es susceptible de ser observada y en lo posible medida, que permite identificar y comparar el nivel o estado de una situación determinada.

Por sus características se han clasificado los Indicadores en:

- Indicadores de Apertura de Historias Clínicas
- Indicadores de Consulta Externa
- Indicadores de Laboratorio
- Indicadores de Aplicaciones, Cirugía Menor, Endoscopías y Procedimientos Especiales
- Indicadores de Sala de Operaciones
- Indicadores de Hospitalización
- Indicadores de Calidad

### INDICADORES DE APERTURA DE HISTORIAS CLINICAS

1. Número de Historias clínicas aperturadas según Derivación a cada Departamento Médico
2. Número de Historias clínicas aperturadas según grupo de edad de los pacientes
3. Número de Historias clínicas aperturadas según procedencia geográfica.
4. Razón de Historias clínicas aperturadas según género (mujeres / hombres)

Indica el número de historias clínicas aperturadas en mujeres por cada historia clínica aperturada en hombres, un valor de uno indica igual número de historias clínicas aperturadas en mujeres y en hombres.

$$= \frac{\text{Número de historias clínicas aperturadas en mujeres}}{\text{Número de historias clínicas aperturadas en hombres}}$$

### INDICADORES DE CONSULTA EXTERNA

#### CONCEPTOS :

**CONSULTA MEDICA EXTERNA O AMBULATORIA:** Es la consulta médica que se realiza en el consultorio externo del hospital, utilizando para su atención, los elementos de diagnóstico, tratamiento o cualquier cuidado profesional realizado por el médico a un paciente ambulatorio.

**NUEVO:** Paciente nuevo que acude por primera vez al hospital.

**REINGRESO:** Paciente antiguo que acude al hospital por primera vez en el año.

**CONTINUADOR:** Paciente que acude por segunda o más veces en el año.

**CONSULTA POR PRIMERA VEZ:** Es aquella consulta en que el paciente acude por primera vez a un determinado departamento médico o que habiendo realizado otras consultas anteriormente, acude por primera vez en el año (Nuevos + Reingresos).

Este indicador nos va a permitir conocer el crecimiento o proyección de nuestra cobertura y conjuntamente con la concentración, establecer una tendencia en el comportamiento mensual.

**CONSULTA SUCESIVA:** Es aquella consulta en que el paciente habiendo realizado otras consultas anteriormente acude por primera vez en el año, o que acude mas de una vez en el año (Reingresos + Continuadores).

Dentro de estos indicadores se consideraron los siguientes:

### 1. Consultas Repetidas por Consulta de Primera Vez (Consultas Continuadores por Consultas de Primera Vez)

Este indicador nos permite conocer el crecimiento o proyección de nuestra cobertura

$$= \frac{\text{Número de Consultas Repetidas o Continuadores}}{\text{Número de Consultas de Primera Vez}}$$

### 2. Consultas Sucesivas por Consultas Nuevas

$$= \frac{\text{Número de Consultas Repetidas o Continuadores + Reingresos}}{\text{Número de Consultas de Nuevos}}$$

### 3. Consultas de Emergencia por Consulta

$$= \frac{\text{Número de Consultas de Emergencia}}{\text{Número Total de Consultas} - \text{Número de Consultas de Emergencia}}$$

## INDICADORES DE LABORATORIO

### 1. Promedio de Ordenes de Laboratorio por Consulta Externa

$$= \frac{\text{Número de Ordenes de Laboratorio}}{\text{Número de Consultas}}$$

### 2. Promedio de Ordenes de Laboratorio por hospitalizados

$$= \frac{\text{Número de Ordenes de Laboratorio en Hospitalización}}{\text{Número de Egresos}}$$



### 3. Promedio de Pruebas por Orden de Laboratorio

$$= \frac{\text{Número de Pruebas Realizadas de Laboratorio}}{\text{Número de Ordenes de Laboratorio}}$$

## INDICADORES DE APLICACIONES Y PROCEDIMIENTOS ESPECIALES

### 1. Promedio Diario de Aplicaciones

$$= \frac{\text{Número de Aplicaciones}}{\text{Número de Días Útiles}}$$

### 2. Promedio Diario de Colposcopías

$$= \frac{\text{Número de Colposcopías}}{\text{Número de Días Útiles}}$$

### 3. Promedio Diario de Procedimientos Especiales

$$= \frac{\text{Número de Procedimientos Especiales}}{\text{Número de Días Útiles}}$$

## INDICADORES DE SALA DE OPERACIONES

### 1. Promedio de Operaciones por Cirujano

Mide la cantidad de operaciones que realiza cada cirujano

$$= \frac{\text{Número de Operaciones}}{\text{Número de Cirujanos}}$$

### 2. Tiempo Promedio de duración de las Operaciones Principales

Mide el tiempo promedio de cada operación principal por Dpto. médico

$$= \frac{\text{Tiempo Total de Duración de Operación Principal}}{\text{Número de Operaciones Principales}}$$

### 3. Tiempo Promedio de Anestesia en las Operaciones Principales

Mide el tiempo promedio de anestesia en cada operación principal y por Dpto. médico:



$$= \frac{\text{Tiempo Total de Anestesia en la Operación Principal}}{\text{Número Operaciones Principales}}$$

## INDICADORES DE HOSPITALIZACION

### CONCEPTOS :

**INGRESO:** Es la aceptación formal de un paciente por el hospital para su atención médica: un ingreso siempre implica la ocupación de una cama y el mantenimiento de una historia clínica para el paciente, durante el período que dure su internamiento.

**EGRESO:** Es el retiro de un paciente de los servicios de internamiento del hospital. Puede ser por alta o defunción.

- **Alta:** Condición dada a todo paciente que se retire vivo del hospital. La razón del alta (orden del médico, retiro por propia voluntad, traslado a otro hospital, fuga, por medidas disciplinarias, etc.), no modifica que se considere como un alta.
- **Defunción:** Es el cese permanente de los signos vitales en un paciente, en un momento cualquiera.

### 1. Promedio de Permanencia o Estadía

Es el número de días estancias hospitalarias que en promedio permanece cada paciente.

Si se trata de calcular el Promedio de Permanencia por departamento médico el indicador es:

$$= \frac{\text{Número de Días – Estancia de los Egresados (vivos y fallecidos) en un período determinado.}}{\text{Número de Egresos (vivos y fallecidos) en el mismo período}}$$

Si se quiere calcular el Promedio de Permanencia por área hospitalaria, el indicador es:

$$= \frac{\text{Número de Días – Estancia de los Egresados y Traslados (vivos y fallecidos) en un período determinado.}}{\text{Número de Egresos (vivos y fallecidos) en el mismo período}}$$

Este indicador permite evaluar la calidad de los servicios prestados y la utilización del recurso cama.

## 2. Porcentaje de ocupación

Este indicador muestra la ocupación de cada cama hospitalaria. Establece la relación existente entre los días que efectivamente se ocuparon las camas y los días que estuvieron disponibles.

$$= \frac{\text{Días – Cama Ocupada}}{\text{Días – Cama Disponible}} \times 100$$

**Días – Cama Ocupada;** es el número de veces al mes en que la cama esta ocupada. Por día la cama sólo puede estar ocupada una vez o ninguna. Es decir, que este indicador no tiene en cuenta el número de pacientes que ocupan la cama, sino el número de días en la que estuvo ocupada.

**Días – Cama Disponible;** es la cama que presta servicio durante las 24 horas del día. El número de días cama disponible del mes se obtiene multiplicando el número de camas existentes en el área hospitalaria por los días del mes. Debe tenerse en cuenta que al resultado anterior se deberá restar los días – cama de aquellas que no se encuentren disponibles determinados días del mes (por reparación, desinfección, etc.)

Este indicador hace posible el establecimiento de un plan de utilización máxima de las camas del hospital; nos permite conocer las áreas en las que la utilización es excesiva o insuficiente; mantener la proporción óptima de ocupación; mejorar la distribución de las camas entre las distintas áreas y adaptar las instalaciones a las necesidades del hospital.

Los principales factores que alteran el porcentaje de ocupación son los ingresos innecesarios y el número insuficiente de camas.

## 3. Rendimiento cama

Mide la utilización de una cama durante un período determinado.

$$= \frac{\text{Número de Egresos + Número de Traslados}}{\text{Número de Camas (Promedio)}}$$

Este indicador es una variable dependiente, es decir esta influenciado por el promedio de Permanencia, a menor estadía, mayor rendimiento de cama y viceversa.

## 4. Intervalo de Sustitución

Mide el tiempo que permanece una cama desocupada, entre el egreso de un paciente y el Ingreso de otro a la misma cama.

$$= \frac{\text{Días cama disponible - Días cama ocupada}}{\text{Egresos + Traslados}}$$





## INDICADORES DE CALIDAD

### 1. Porcentaje de Mortalidad Bruta

$$= \frac{\text{Número de Fallecidos}}{\text{Número de Egresos}} \times 100$$

Evalúa la relación existente entre los egresos fallecidos y el total de egresos.

### 2. Porcentaje de Mortalidad Neta

$$= \frac{\text{Número de Fallecidos después de 48 horas}}{\text{Número de Egresos (vivos y fallecidos) después de 48 horas}} \times 100$$

Evalúa la relación existente entre los pacientes fallecidos en el hospital, y los egresos de aquellos pacientes que permanecieron más de 48 horas en el hospital.

### 3. Porcentaje de Mortalidad Post-Operatoria

Mide la relación existente entre las muertes producidas dentro de los 10 días siguientes a una intervención quirúrgica.

$$= \frac{\text{Número de Fallecidos dentro de los 10 días siguientes a una intervención quirúrgica}}{\text{Número de Intervenciones Quirúrgicas}} \times 100$$

### 4. Porcentaje de Necropsias

Evalúa el número de necropsias hechas a los pacientes fallecidos en el hospital.

$$= \frac{\text{Número de Necropsias}}{\text{Número de Fallecidos}} \times 100$$