



PERÚ

Ministerio  
de Salud

Instituto Nacional de Enfermedades Neoplásicas



*“Año de la Inversión para el Desarrollo Rural y la Seguridad Alimentaria”*

# *Indicadores para Evaluar la Gestión Hospitalaria*



*Departamento de Epidemiología y Estadística del Cáncer*

**M A Y O - 2013**

**INSTITUTO NACIONAL DE ENFERMEDADES NEOPLASICAS**

"Dr. Eduardo Cáceres Graziani"

**CUADRO COMPARATIVO DE INDICADORES HOSPITALARIOS**

Nº	INDICADOR	MAYO 2012	MAYO 2013	ABRIL 2013
1	Número de historias clínicas generadas	1,396	1,339	1,378
	Masculino	491	471	495
	Femenino	905	868	883
2	Razón Femenino/Masculino en historias nuevas generadas	1.8	1.8	1.8
	[ 0 - 14 ]	0.8	0.9	0.9
	[ 15 - 19 ]	0.8	0.9	0.6
	[ 20 - 34 ]	2.3	2.5	1.7
	[ 35 - 44 ]	3.9	3.6	4.1
	[ 45 - 64 ]	2.3	2.2	2.5
	[ > - 65 ]	1.1	1.2	1.1
3	Nº de Atenciones en Consulta Externa	25,980	28,034	27,859
4	Consultas Repetidas por Consulta de Primera Vez	1.9	1.9	1.7
5	Consultas Sucesivas por Consultas Nuevas	3.7	3.9	4.0
6	Consultas de Emergencia por Total de Consulta Externa	0.06	0.05	0.05
7	Promedio diario de Aplicaciones de Quimioterapia_Medicina	99.3	112.8	116.4
8	Promedio diario de Aplicaciones de Quimioterapia_Pediatría	33.0	38.3	34.2
9	Promedio diario de Atenciones de Radioterapia	216.8	243.9	345.3
10	Promedio de Ordenes de Laboratorio en Consulta Externa	0.8	0.81	0.8
11	Promedio de Ordenes de Laboratorio en Hospitalización	9.3	8.94	9.6
12	Promedio de Pruebas Realizadas x Ordenes de Lab.en Cons.Externa	4.4	4.71	4.6
13	Promedio de Pruebas Realizadas x Ordenes de Lab.en Hospitalización	6.1	6.27	6.2
14	Promedio Total de Pruebas Realizadas x Ordenes de Laboratorio	4.9	5.17	5.1
15	Número de exámenes en Radiodiagnóstico realizados	9,435	11,010	10,589
16	Promedio de Cirugía Menor y Endoscopías por Cirujano	13.6	15.1	18.2
	Promedio de Cirugía Menor por Cirujano	6.0	5.0	5.3
	Promedio de Endoscopías por Cirujano	24.2	30.8	43.1
17	Porcentaje de Cirugía Menor Canceladas del total de Programadas	68.4	70.4	69.6
18	Porcentaje de Endoscopías Canceladas del total de Programadas	32.9	40.9	37.0
19	Porcentaje de Cirugía Menor No Programadas del total de Realizadas	61.5	59.0	63.3
20	Porcentaje de Endoscopías No Programadas del total de Realizadas	26.1	33.0	28.6
21	Total de Operaciones	559	655	665
	Nro.de Operaciones en Sala de Operaciones	435	508	517
	Nro. de Operaciones en Clínica de Día	124	147	148
22	Promedio de Operaciones por Cirujano	8.2	8.7	9.5
23	Porcentaje de Oper. Canceladas por Oper.Progr. HOSPITALAR	7.3	7.9	7.2
24	Porcentaje de Oper. Canceladas por Oper.Progr. CLINICA DE DIA	9.8	7.3	12.2
25	Porcentaje de Oper. Canceladas por Oper.Progr. CLINICA	12.0	3.7	6.5
26	Porcentaje de Oper. No Progr. por Oper.Realizadas HOSPITALAR	8.9	14.7	15.4
27	Porcentaje de Oper.No Progr. por Oper.Realizadas CLINICA DE DIA	4.8	4.8	1.3
28	Porcentaje de Oper.No Progr. por Oper.Realizadas CLINICA	26.7	35.0	23.7
29	Promedio de Permanencia días pre operatorio por egreso	4.4	3.1	3.0
30	Promedio de Permanencia días post operatorio por egreso	5.5	5.0	4.0
31	Nro.de Egresos (vivos y fallecidos)	913	1,081	1046
32	Total de Egresos < 48 horas (vivos y fallecidos)	157	178	191
33	Número de Camas	368	378	378
34	Promedio de Permanencia	9.6	9.6	9.8
35	Porcentaje de Ocupación	84.6	88.8	90.1
36	Rendimiento de Cama	3.6	3.8	3.8
37	Total de Fallecidos	35	47	83
38	Porcentaje de Mortalidad Bruta	3.8	4.3	7.9
39	Porcentaje de Mortalidad Neta	3.2	3.5	6.4
40	Tasa de Mortalidad Post Operatoria (<10 días) x 100	0.7	0.6	1.3
	Tasa de Mortalidad Post Operatoria (<10 días) Hospitalar x 100	0.4	0.8	1.4
	Tasa de Mortalidad Post Operatoria (<10 días) Emergencia x 100	0.0	0.0	0.0
41	Porcentaje de Necropsias	5.7	0.0	1.2
42	Días Laborables	22	22	22

**I.- INDICADORES DE APERTURA DE HISTORIAS CLINICAS  
MAYO - 2013**

**1.- DERIVACIÓN POR DEPARTAMENTOS MEDICOS**

Departamento Médicos	Masc	Fem	TOTAL	%	Razón F/M
<b>TOTAL (*)</b>	<b>471</b>	<b>868</b>	<b>1,339</b>	<b>100.0%</b>	<b>1.8</b>
<b>DIRECCIÓN DE CIRUGIA</b>	<b>347</b>	<b>757</b>	<b>1,104</b>	<b>82.4%</b>	<b>2.2</b>
ABDOMEN	86	117	203	15.2%	1.4
CABEZA Y CUELLO	73	132	205	15.3%	1.8
ESPECIALIDADES QUIRURGICAS	12	17	29	2.2%	1.4
GINECOLOGÍA	0	253	253	18.9%	-
NEUROCIRUGIA	22	29	51	3.8%	1.3
MAMAS Y TEJIDOS BLANDOS	34	164	198	14.8%	4.8
TORAX	27	26	53	4.0%	1.0
UROLOGÍA	93	19	112	8.4%	0.2
<b>DIRECCIÓN DE MEDICINA</b>	<b>111</b>	<b>77</b>	<b>188</b>	<b>14.0%</b>	<b>0.7</b>
ONCOLOGIA MEDICA	90	63	153	11.4%	0.7
ONCOLOGIA PEDIATRICA	21	14	35	2.6%	0.7
<b>DIRECCIÓN DE RADIOTERAPIA</b>	<b>13</b>	<b>34</b>	<b>47</b>	<b>3.5%</b>	<b>2.6</b>
RADIOTERAPIA	13	34	47	3.5%	2.6

(\*) Incluye SBTD y Emergencia.

(-) No hay pacientes de sexo masculino admitidos en este Departamento Médico

**Derivación de Historias Clínicas a los Departamentos Médicos**

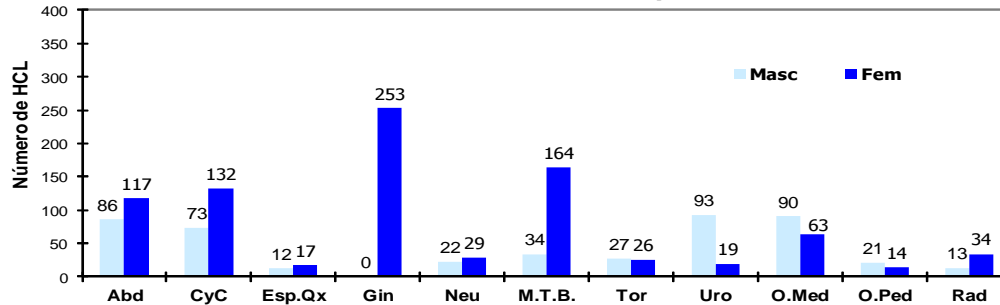

**2.- APERTURA DE HISTORIAS CLINICAS POR GRUPO DE EDAD**

Grupo de Edad	Masc	Fem	TOTAL	%	Razón F/M
<b>TOTAL</b>	<b>471</b>	<b>868</b>	<b>1,339</b>	<b>100.0%</b>	<b>1.8</b>
[ 0 - 14 ]	37	34	71	5.3%	0.9
[ 15 - 19 ]	15	14	29	2.2%	0.9
[ 20 - 34 ]	42	106	148	11.1%	2.5
[ 35 - 44 ]	47	167	214	16.0%	3.6
[ 45 - 64 ]	157	343	500	37.3%	2.2
[ ≥ 65 ]	173	204	377	28.2%	1.2

**Apertura de Historias Clínicas por Grupo de Edad**

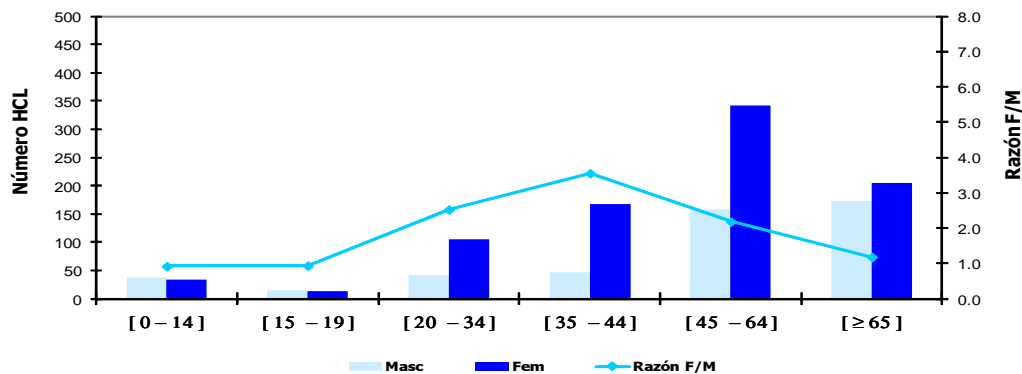

**I.- INDICADORES DE APERTURA DE HISTORIAS CLINICAS  
MAYO - 2013**

**3.- APERTURA DE HISTORIAS CLINICAS SEGÚN PROCEDENCIA**

Procedencia	Masc	Fem	TOTAL	%	Razón F/M
<b>TOTAL</b>	<b>471</b>	<b>868</b>	<b>1339</b>	<b>100.0%</b>	<b>1.8</b>
Amazonas	3	8	11	0.8%	2.7
Ancash	14	38	52	3.9%	2.7
Apurímac	8	6	14	1.0%	0.8
Arequipa	4	12	16	1.2%	3.0
Ayacucho	16	19	35	2.6%	1.2
Cajamarca	16	30	46	3.4%	1.9
Callao	17	34	51	3.8%	2.0
Cuzco	9	20	29	2.2%	2.2
Huancavelica	1	4	5	0.4%	4.0
Huánuco	8	20	28	2.1%	2.5
Ica	12	33	45	3.4%	2.8
Junín	25	41	66	4.9%	1.6
La Libertad	12	27	39	2.9%	2.3
Lambayeque	25	29	54	4.0%	1.2
Lima	250	446	696	52.0%	1.8
- Lima (Prov)	218	402	620	46.3%	1.8
- Otras (Prov)	32	44	76	5.7%	1.4
Loreto	9	7	16	1.2%	0.8
Madre de Dios	3	4	7	0.5%	1.3
Moquegua	1	0	1	0.1%	0.0
Pasco	4	3	7	0.5%	0.8
Piura	18	42	60	4.5%	2.3
Puno	3	4	7	0.5%	1.3
San Martín	7	26	33	2.5%	3.7
Tacna	1	4	5	0.4%	4.0
Tumbes	1	5	6	0.4%	5.0
Ucayali	3	5	8	0.6%	1.7
Extranjero	1	1	2	0.1%	1.0

<b>Total Provincia de Lima y Callao</b>	235	436	<b>671</b>	50.1%	<b>1.9</b>
<b>Total Otras Provincias de Lima y Otros Departamentos (*)</b>	235	431	<b>666</b>	49.7%	<b>1.8</b>

(\*) No Incluye a los extranjeros

REGIONES	MASCULINO	FEMENINO	TOTAL	%	Razón F/M
<b>TOTAL</b>	<b>470</b>	<b>867</b>	<b>1337</b>	<b>100.0</b>	<b>1.8</b>
<b>NORTE</b>	89	179	268	20.0	2.0
<b>LIMA - CALLAO</b>	267	480	747	55.9	1.8
<b>SELVA</b>	22	42	64	4.8	1.9
<b>CENTRO</b>	38	68	106	7.9	1.8
<b>SUR</b>	54	98	152	11.4	1.8

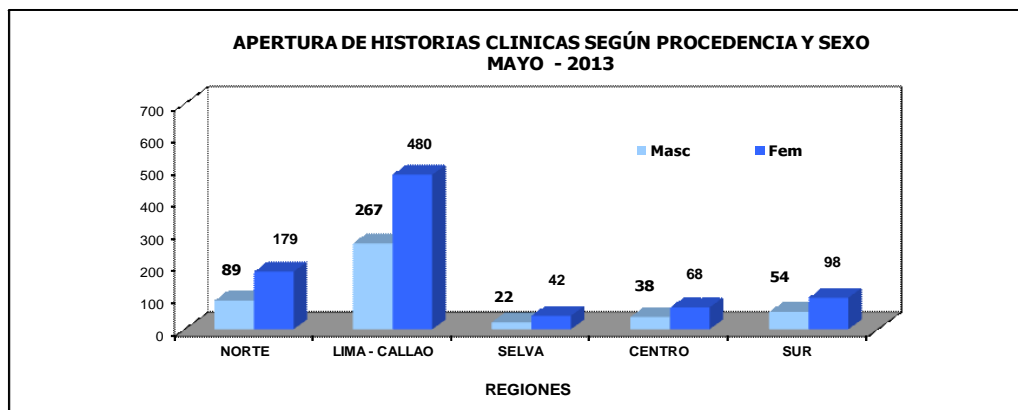

**REGION NORTE**

- Amazonas
- Piura
- Cajamarca
- Lambayeque
- La Libertad
- Ancash
- Tumbes

**REGION LIMA-CALLAO**

- Lima
- Callao

**REGION SELVA**

- Loreto
- San Martín
- Ucayali
- Madre de Dios

**REGION CENTRO**

- Huánuco
- Junín
- Pasco
- Huancavelica

**REGION SUR**

- Tacna
- Moquegua
- Arequipa
- Puno
- Ayacucho
- Apurímac
- Cuzco
- Ica

**I.- INDICADORES DE APERTURA DE HISTORIAS CLINICAS**

**MAYO - 2013**

**4.- APERTURA DE HISTORIAS CLINICAS SEGÚN CONDICION SOCIO-ECONOMICA**

CLASIFICACION	MASCULINO	FEMENINO	TOTAL	%
<b>TOTAL</b>	<b>471</b>	<b>868</b>	<b>1,339</b>	<b>100.0%</b>
HOSPITALAR	47	91	138	10.3%
S.I.S.	276	529	805	60.1%
ESSALUD	105	158	263	19.6%
EL SERVICIO	43	88	131	9.8%
SOCIAL	0	2	2	0.1%

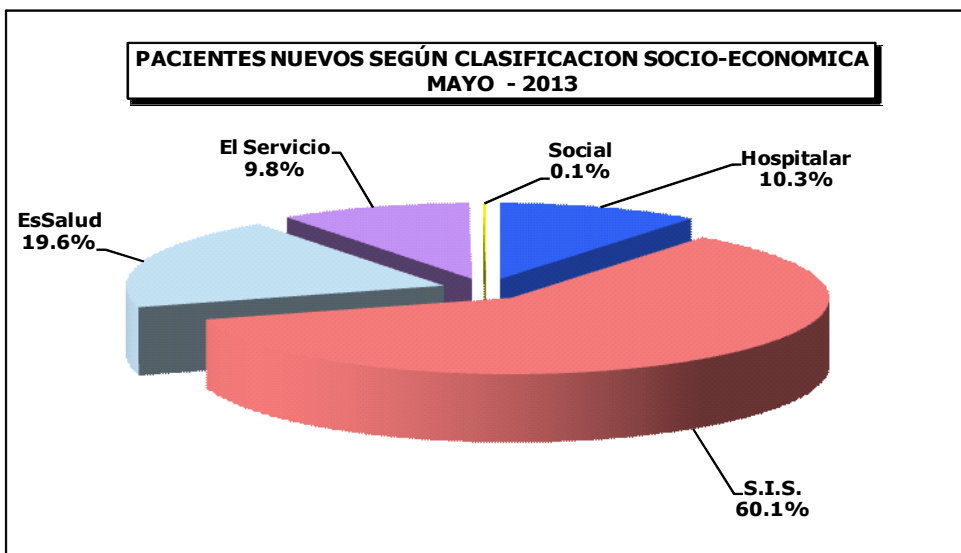

**APERTURA DE HISTORIAS CLINICAS  
ENERO A MYO - 2013**

**5.- HISTORIAS CLINICAS SEGÚN CONDICION SOCIO ECONOMICA**

CLASIFICACION	Hospitalar	EsSalud	S.I.S.	SBTD	Social	TOTAL
<b>TOTAL</b>	<b>560</b>	<b>781</b>	<b>2,526</b>	<b>375</b>	<b>13</b>	<b>4,255</b>
Ene	223	276	975	139	5	<b>1,618</b>
Feb	177	256	794	115	4	<b>1,346</b>
Mar	160	249	757	121	4	<b>1,291</b>
Abr	152	244	848	130	4	<b>1,378</b>
May	138	263	805	131	2	<b>1,339</b>

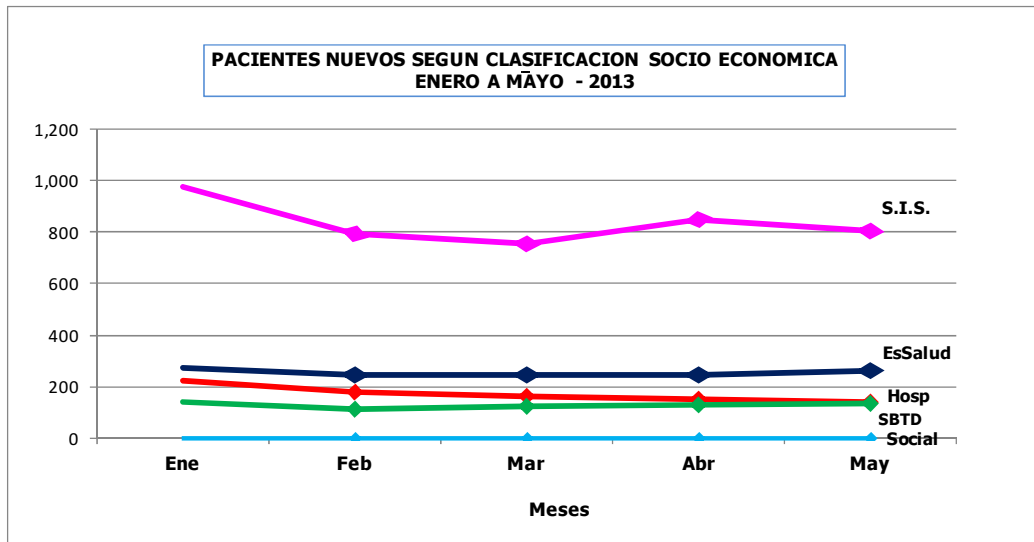



PERU

Ministerio de Salud

Instituto Nacional de Enfermedades Neoplásicas  
Departamento de Epidemiología y Estadística del Cáncer**II.- INDICADORES DE CONSULTA EXTERNA**  
**MAYO - 2013**

1.- INDICADORES POR DEPARTAMENTO MEDICO	% Del Total Consulta Externa	C.Repetidas / C.Primeras Vez	Sucesivas / Nuevos	Promedio Mensual Consultas x Consultorio	Promedio Diario de Consultas x Consultorio
Unidad de Medida	%	Continuadores Nuevos + Reing.	Reing. + Contin. Nuevos	Nro. Consultas Nro. Consultorios	Nro. Consultas Nro. Consultorios x día
<b>TOTAL</b>	<b>100.0</b>	<b>1.87</b>	<b>3.90</b>	-	-
<b>DIRECCION DE CIRUGIA</b>	<b>38.1</b>	<b>1.62</b>	<b>6.20</b>	-	-
ABDOMEN	3.7	1.87	3.70	103.9	7.42
CABEZA Y CUELLO	5.9	1.05	4.07	-	-
- Cabeza y Cuello	4.1	0.96	4.30	143.8	11.06
- Oftalmología	0.6	0.94	3.34	165.0	15.00
- Odontología	1.2	1.53	3.78	174.5	7.27
ESPECIALIDADES QUIRURGICAS	1.9	1.83	3.31	-	-
- Cirugía Plástica y Reconstructiva	1.1	2.26	3.01	148.5	7.82
- Ortopedia Oncológica	0.8	1.42	3.74	118.5	9.12
GINECOLOGÍA	10.8	1.55	9.89	337.4	22.05
NEUROCIURUGIA	1.6	2.61	6.16	145.7	11.21
MAMAS Y TEJIDOS BLANDOS	7.7	1.46	8.56	270.1	20.78
TORAX	1.3	1.78	2.68	120.3	9.26
UROLOGÍA	5.2	2.68	8.84	361.5	27.81
<b>DIRECCION DE MEDICINA</b>	<b>43.2</b>	<b>2.48</b>	<b>4.02</b>	-	-
ONCOLOGIA MEDICA	20.2	6.11	10.75	628.2	24.2
ESPECIALIDADES MÉDICAS	14.7	1.15	1.84	-	-
- Cardiología	3.8	0.37	0.77	530.0	20.38
- Endocrinología	1.1	1.59	3.65	316.0	12.15
- Gastroenterología	2.0	1.07	2.14	276.5	11.06
- Infectología	1.0	1.56	2.41	276.0	21.23
- Nefrología	0.8	3.00	4.74	224.0	17.23
- Neumología	1.0	1.09	1.86	292.0	17.18
- Neurología	0.9	1.10	1.95	242.0	9.31
- Psicología	0.6	2.43	3.60	161.0	6.19
- Psiquiatría	0.1	0.76	0.95	37.0	4.11
- Rehabilitación Oncológica	0.2	0.10	0.19	56.0	4.31
- Tratamiento del Dolor	3.2	3.30	3.52	222.8	8.6
ONCOLOGIA PEDIATRICA	4.0	4.92	19.61	278.3	10.7
EMERGENCIA	4.4	1.12	1.87	1239.0	41.3
<b>DIRECCION DE RADIOTERAPIA</b>	<b>8.5</b>	<b>3.46</b>	<b>4.28</b>	-	-
RADIOTERAPIA	8.1	3.77	4.47	380.5	17.30
MEDICINA NUCLEAR	0.3	0.78	1.88	98.0	5.44
<b>CENTRO DE PREVENCION</b>	<b>8.5</b>	<b>0.65</b>	<b>1.06</b>	-	-
CENTRO DE PREVENCION	8.5	0.65	1.06	394.8	15.19
<b>SERVICIO BAJO TARIFARIO DIFERENCIAL</b>	<b>0.8</b>	<b>0.44</b>	<b>0.61</b>	-	-
CIRUGIA S.B.T.D.	0.5	0.29	0.47	150.0	7.89
MEDICINA S.B.T.D.	0.2	0.91	1.03	67.0	3.72
<b>OTROS SERVICIOS</b>	<b>1.0</b>	<b>1.88</b>	<b>2.04</b>	-	-
HEMATOLOGIA CLINICA	0.5	3.81	4.14	149.0	9.93
GENETICA MEDICA	0.1	0.36	0.46	19.0	2.38
SOPORTE NUTRICIONAL	0.4	1.12	1.21	106.0	11.78

CONSULTA EMERGENCIA	Consul. Emerg.	0.05
	T.Cons.Ext-Emerg	

2.- INDICADORES POR GRUPO DE EDAD Y SEXO		% Del Total Consulta Externa	C.Repetidas por C.Primeras Vez	Sucesivas / Nuevos
Grupo de Edad	Sexo	%	Continuadores Consulta P.Vez	Reingr. + Contin. Nuevos
<b>TOTAL</b>	<b>TOTAL</b>	<b>100.0</b>	<b>1.87</b>	<b>3.90</b>
	<b>Masc</b>	<b>29.8</b>	<b>2.00</b>	<b>3.44</b>
	<b>Fem</b>	<b>70.2</b>	<b>1.82</b>	<b>4.12</b>
[ 0 - 14 ]	<b>Total</b>	<b>6.1</b>	<b>3.02</b>	<b>5.83</b>
	Masc	3.5	3.33	6.59
	Fem	2.7	2.68	5.06
[ 15 - 19 ]	<b>Total</b>	<b>2.3</b>	<b>1.90</b>	<b>3.30</b>
	Masc	1.1	1.90	3.24
	Fem	1.2	1.90	3.36
[ 20 - 34 ]	<b>Total</b>	<b>10.0</b>	<b>1.66</b>	<b>3.08</b>
	Masc	3.4	2.10	3.66
	Fem	6.6	1.48	2.84
[ 35 - 44 ]	<b>Total</b>	<b>14.9</b>	<b>1.79</b>	<b>3.68</b>
	Masc	2.6	1.71	2.97
	Fem	12.3	1.80	3.86
[ 45 - 64 ]	<b>Total</b>	<b>42.1</b>	<b>1.93</b>	<b>4.21</b>
	Masc	9.0	1.89	3.09
	Fem	33.1	1.94	4.64
[ ≥ 65 ]	<b>Total</b>	<b>24.4</b>	<b>1.73</b>	<b>3.66</b>
	Masc	10.2	1.85	3.26
	Fem	14.2	1.65	3.99



PERU

Ministerio de Salud

Instituto Nacional de Enfermedades Neoplásicas  
Departamento de Epidemiología y Estadística del Cáncer**3.- BASE DE DATOS CONSULTA EXTERNA**  
**MAYO - 2013**

CONSULTA EXTERNA								
DEPARTAMENTOS MEDICOS	Consultas Nuevas	Consultas Reingresos	Consultas Continuadores o Repetidas	TOTAL (N+R+C)	Consultas por Primera Vez (Nuevos+Reing)	Consultas Sucesivas (Reing+Cont)	Nro. Consultorios	Días Atendidos
<b>TOTAL</b>	<b>5,724</b>	<b>4,039</b>	<b>18,271</b>	<b>28,034</b>	<b>9,763</b>	<b>22,310</b>	-	<b>22</b>
<b>DIRECCION DE CIRUGIA</b>	<b>1,484</b>	<b>2,587</b>	<b>6,608</b>	<b>10,679</b>	<b>4,071</b>	<b>9,195</b>	-	<b>22</b>
ABDOMEN	221	141	677	1,039	362	818	10	14
CABEZA Y CUELLO	328	482	854	1,664	810	1,336	-	-
- Cabeza y Cuello	217	370	563	1,150	587	933	8	13
- Oftalmología	38	47	80	165	85	127	1	11
- Odontología	73	65	211	349	138	276	2	24
ESPECIALIDADES QUIRURGICAS	124	65	345	534	189	410	-	-
- Cirugía Plástica y Reconstructiva	74	17	206	297	91	223	2	19
- Ortopedia Oncológica	50	48	139	237	98	187	2	13
GINECOLOGÍA	279	910	1,848	3,037	1,189	2,758	9	22
NEUROCIURUGIA	61	60	316	437	121	376	3	13
MAMAS Y TEJIDOS BLANDOS	226	651	1,284	2,161	877	1,935	8	13
TORAX	98	32	231	361	130	263	3	13
UROLOGÍA	147	246	1,053	1,446	393	1,299	4	13
<b>DIRECCION DE MEDICINA</b>	<b>2,412</b>	<b>1,065</b>	<b>8,637</b>	<b>12,114</b>	<b>3,477</b>	<b>9,702</b>	-	-
ONCOLOGIA MEDICA	481	314	4,859	5,654	795	5,173	9	26
ESPECIALIDADES MÉDICAS	1,445	464	2,199	4,108	1,909	2,663	-	-
- Cardiología	599	176	285	1,060	775	461	2	26
- Endocrinología	68	54	194	316	122	248	1	26
- Gastroenterología	176	91	286	553	267	377	2	25
- Infectología	81	27	168	276	108	195	1	13
- Nefrología	39	17	168	224	56	185	1	13
- Neumología	102	38	152	292	140	190	1	17
- Neurología	82	33	127	242	115	160	1	26
- Psicología	35	12	114	161	47	126	1	26
- Psiquiatría	19	2	16	37	21	18	1	9
- Rehabilitación Oncológica	47	4	5	56	51	9	1	13
- Tratamiento del Dolor	197	10	684	891	207	694	4	26
ONCOLOGIA PEDIATRICA	54	134	925	1,113	188	1,059	4	26
EMERGENCIA	432	153	654	1,239	585	807	1	30
<b>DIRECCION DE RADIOTERAPIA</b>	<b>451</b>	<b>83</b>	<b>1,847</b>	<b>2,381</b>	<b>534</b>	<b>1,930</b>	-	-
RADIOTERAPIA	417	62	1,804	2,283	479	1,866	6	22
MEDICINA NUCLEAR	34	21	43	98	55	64	1	18
<b>CENTRO DE PREVENCION</b>	<b>1,152</b>	<b>283</b>	<b>934</b>	<b>2,369</b>	<b>1,435</b>	<b>1,217</b>	-	-
CENTRO DE PREVENCION	1,152	283	934	2,369	1,435	1,217	6	26
<b>SERVICIO BAJO TARIFARIO DIF</b>	<b>135</b>	<b>16</b>	<b>66</b>	<b>217</b>	<b>151</b>	<b>82</b>	-	-
CIRUGIA S.B.T.D.	102	14	34	150	116	48	1	19
MEDICINA S.B.T.D.	33	2	32	67	35	34	1	18
<b>OTROS SERVICIOS</b>	<b>90</b>	<b>5</b>	<b>179</b>	<b>274</b>	<b>95</b>	<b>184</b>	-	-
HEMATOLOGIA CLINICA	29	2	118	149	31	120	1	15
GENETICA MEDICA	13	1	5	19	14	6	1	8
SOPORTE NUTRICIONAL	48	2	56	106	50	58	1	9

<b>CONSULTA EXTERNA</b>	<b>Nº DE PACIENTES QUE GENERARON CONSULTA</b>	<b>14,435</b>
-------------------------	---	---------------

3.- BASE DE DATOS CONSULTA EXTERNA							
Grupo de Edad	Sexo	Consultas Nuevas	Consultas Reingresos	Consultas Continuadores o Repetidas	TOTAL (N+R+C)	Consultas x Primera Vez (Nuevos+Rein)	Consultas Sucesivas (Reing+Cont)
<b>TOTAL</b>	<b>TOTAL</b>	<b>5,724</b>	<b>4,039</b>	<b>18,271</b>	<b>28,034</b>	<b>9,763</b>	<b>22,310</b>
	Masc	1,883	910	5,575	8,368	2,793	6,485
	Fem	3,841	3,129	12,696	19,666	6,970	15,825
[ 0 - 14 ]	<b>Total</b>	<b>252</b>	<b>176</b>	<b>1,294</b>	<b>1,722</b>	<b>428</b>	<b>1,470</b>
	Masc	128	96	747	971	224	843
	Fem	124	80	547	751	204	627
[ 15 - 19 ]	<b>Total</b>	<b>152</b>	<b>73</b>	<b>428</b>	<b>653</b>	<b>225</b>	<b>501</b>
	Masc	76	35	211	322	111	246
	Fem	76	38	217	331	114	255
[ 20 - 34 ]	<b>Total</b>	<b>690</b>	<b>370</b>	<b>1,755</b>	<b>2,815</b>	<b>1,060</b>	<b>2,125</b>
	Masc	204	103	644	951	307	747
	Fem	486	267	1,111	1,864	753	1,378
[ 35 - 44 ]	<b>Total</b>	<b>893</b>	<b>607</b>	<b>2,679</b>	<b>4,179</b>	<b>1,500</b>	<b>3,286</b>
	Masc	184	86	461	731	270	547
	Fem	709	521	2,218	3,448	1,230	2,739
[ 45 - 64 ]	<b>Total</b>	<b>2,266</b>	<b>1,772</b>	<b>7,774</b>	<b>11,812</b>	<b>4,038</b>	<b>9,546</b>
	Masc	619	257	1,653	2,529	876	1,910
	Fem	1,647	1,515	6,121	9,283	3,162	7,636
[ ≥ 65 ]	<b>Total</b>	<b>1,471</b>	<b>1,041</b>	<b>4,341</b>	<b>6,853</b>	<b>2,512</b>	<b>5,382</b>
	Masc	672	333	1,859	2,864	1,005	2,192
	Fem	799	708	2,482	3,989	1,507	3,190



**5.- INDICADORES DE CONSULTA EXTERNA POR DEPARTAMENTO MEDICO Y SEXO**
**MAYO - 2013**

INDICADORES POR DEPARTAMENTO MEDICO Y SEXO		% Del Total Consulta Externa	C.Repetidas por C.Primeras Vez	Sucesivas / Nuevos
Unidad de Medida	Sexo	%	Continuadores ----- Consulta P.Vez	Reingr. + Contin. ----- Nuevos
<b>TOTAL</b>	<b>TOTAL</b>	<b>100.0</b>	<b>1.87</b>	<b>3.90</b>
	<b>Masc</b>	<b>29.8</b>	<b>2.00</b>	<b>3.44</b>
	<b>Fem</b>	<b>70.2</b>	<b>1.82</b>	<b>4.12</b>
<b>ABDOMEN</b>	<b>Total</b>	<b>3.7</b>	<b>1.87</b>	<b>3.70</b>
	Masc	1.5	1.82	3.49
	Fem	2.2	1.91	3.86
<b>CABEZA Y CUELLO</b>	<b>Total</b>	<b>5.9</b>	<b>1.05</b>	<b>4.07</b>
	Masc	2.2	1.23	4.66
	Fem.	3.7	0.96	3.77
<b>ESPECIALIDADES QUIRURGICAS</b>	<b>Total</b>	<b>1.9</b>	<b>1.83</b>	<b>3.31</b>
	Masc	0.8	2.03	3.51
	Fem	1.1	1.71	3.18
<b>GINECOLOGÍA</b>	<b>Total</b>	<b>10.8</b>	<b>1.55</b>	<b>9.89</b>
	Masc	-	-	-
	Fem	10.8	1.55	9.89
<b>NEUROCIRUGIA</b>	<b>Total</b>	<b>1.6</b>	<b>2.61</b>	<b>6.16</b>
	Masc	0.8	3.46	7.56
	Fem	0.8	2.05	5.19
<b>MAMAS Y TEJIDOS BLANDOS</b>	<b>Total</b>	<b>7.7</b>	<b>1.46</b>	<b>8.56</b>
	Masc	0.8	1.67	3.57
	Fem	6.9	1.44	9.94
<b>TÓRAX</b>	<b>Total</b>	<b>1.3</b>	<b>1.78</b>	<b>2.68</b>
	Masc	0.5	1.83	2.41
	Fem	0.8	1.74	2.91
<b>UROLOGÍA</b>	<b>Total</b>	<b>5.2</b>	<b>2.68</b>	<b>8.84</b>
	Masc	4.3	2.85	9.76
	Fem	0.9	2.04	6.00
<b>ONCOLOGIA MEDICA</b>	<b>Total</b>	<b>20.2</b>	<b>6.11</b>	<b>10.75</b>
	Masc	5.7	5.15	8.60
	Fem	14.5	6.57	11.89
<b>ESPECIALIDADES MEDICAS</b>	<b>Total</b>	<b>14.7</b>	<b>1.15</b>	<b>1.84</b>
	Masc	4.9	1.09	1.64
	Fem	9.7	1.18	1.96
<b>ONCOLOGIA PEDIATRICA</b>	<b>Total</b>	<b>4.0</b>	<b>4.92</b>	<b>19.61</b>
	Masc	2.2	5.63	21.85
	Fem	1.8	4.22	17.37
<b>EMERGENCIA</b>	<b>Total</b>	<b>4.4</b>	<b>1.12</b>	<b>1.87</b>
	Masc	1.8	1.09	1.57
	Fem	2.6	1.13	2.12
<b>RADIOTERAPIA</b>	<b>Total</b>	<b>8.1</b>	<b>3.77</b>	<b>4.47</b>
	Masc	2.2	3.05	3.66
	Fem	5.9	4.10	4.86
<b>MEDICINA NUCLEAR</b>	<b>Total</b>	<b>0.3</b>	<b>0.78</b>	<b>1.88</b>
	Masc	0.1	0.57	2.14
	Fem	0.3	0.85	1.81
<b>CENTRO DE PREVENCION</b>	<b>Total</b>	<b>8.5</b>	<b>0.65</b>	<b>1.06</b>
	Masc	1.4	0.37	0.48
	Fem	7.1	0.72	1.22
<b>CIRUGIA S.B.T.D.</b>	<b>Total</b>	<b>0.5</b>	<b>0.29</b>	<b>0.47</b>
	Masc	0.2	0.49	0.69
	Fem	0.3	0.19	0.35
<b>MEDICINA S.B.T.D.</b>	<b>Total</b>	<b>0.2</b>	<b>0.91</b>	<b>1.03</b>
	Masc	0.1	0.79	0.89
	Fem	0.1	1.06	1.20
<b>OTROS SERVICIOS</b>	<b>Total</b>	<b>1.0</b>	<b>1.88</b>	<b>2.04</b>
	Masc	0.3	1.71	1.79
	Fem	0.6	1.98	2.19

**6.- BASE DE DATOS CONSULTA EXTERNA**  
**MAYO - 2013**

DEPARTAMENTOS MEDICOS	Sexo	Consultas Nuevas	Consultas Reingresos	Consultas Continuadores ó Repetidas	TOTAL	Consultas x Primera Vez Nuevos+Rein	Consultas Sucesivas Reing+Cont
					(N+R+C)		
<b>TOTAL</b>	<b>TOTAL</b>	<b>5,724</b>	<b>4,039</b>	<b>18,271</b>	<b>28,034</b>	<b>9,763</b>	<b>22,310</b>
	Masc	1,883	910	5,575	8,368	2,793	6,485
	Fem	3,841	3,129	12,696	19,666	6,970	15,825
ABDOMEN	<b>Total</b>	<b>221</b>	<b>141</b>	<b>677</b>	<b>1,039</b>	<b>362</b>	<b>818</b>
	Masc	96	57	278	431	153	335
	Fem	125	84	399	608	209	483
CABEZA Y CUELLO	<b>Total</b>	<b>328</b>	<b>482</b>	<b>854</b>	<b>1,664</b>	<b>810</b>	<b>1,336</b>
	Masc	111	170	347	628	281	517
	Fem	217	312	507	1,036	529	819
ESPECIALIDADES QUIRURGICA	<b>Total</b>	<b>124</b>	<b>65</b>	<b>345</b>	<b>534</b>	<b>189</b>	<b>410</b>
	Masc	47	23	142	212	70	165
	Fem	77	42	203	322	119	245
GINECOLOGÍA	<b>Total</b>	<b>279</b>	<b>910</b>	<b>1,848</b>	<b>3,037</b>	<b>1,189</b>	<b>2,758</b>
	Masc	0	0	0	0	0	0
	Fem	279	910	1,848	3,037	1,189	2,758
NEUROCIRUGIA	<b>Total</b>	<b>61</b>	<b>60</b>	<b>316</b>	<b>437</b>	<b>121</b>	<b>376</b>
	Masc	25	23	166	214	48	189
	Fem	36	37	150	223	73	187
MAMAS Y TEJIDOS BLANDOS	<b>Total</b>	<b>226</b>	<b>651</b>	<b>1,284</b>	<b>2,161</b>	<b>877</b>	<b>1,935</b>
	Masc	49	35	140	224	84	175
	Fem	177	616	1,144	1,937	793	1,760
TÓRAX	<b>Total</b>	<b>98</b>	<b>32</b>	<b>231</b>	<b>361</b>	<b>130</b>	<b>263</b>
	Masc	44	9	97	150	53	106
	Fem	54	23	134	211	77	157
UROLOGÍA	<b>Total</b>	<b>147</b>	<b>246</b>	<b>1,053</b>	<b>1,446</b>	<b>393</b>	<b>1,299</b>
	Masc	111	199	884	1,194	310	1,083
	Fem	36	47	169	252	83	216
ONCOLOGIA MEDICA	<b>Total</b>	<b>481</b>	<b>314</b>	<b>4,859</b>	<b>5,654</b>	<b>795</b>	<b>5,173</b>
	Masc	166	93	1,335	1,594	259	1,428
	Fem	315	221	3,524	4,060	536	3,745
ESPECIALIDADES MEDICAS	<b>Total</b>	<b>1,445</b>	<b>464</b>	<b>2,199</b>	<b>4,108</b>	<b>1,909</b>	<b>2,663</b>
	Masc	523	136	721	1,380	659	857
	Fem	922	328	1,478	2,728	1,250	1,806
ONCOLOGIA PEDIATRICA	<b>Total</b>	<b>54</b>	<b>134</b>	<b>925</b>	<b>1,113</b>	<b>188</b>	<b>1,059</b>
	Masc	27	66	524	617	93	590
	Fem	27	68	401	496	95	469
EMERGENCIA	<b>Total</b>	<b>432</b>	<b>153</b>	<b>654</b>	<b>1,239</b>	<b>585</b>	<b>807</b>
	Masc	199	45	267	511	244	312
	Fem	233	108	387	728	341	495
RADIOTERAPIA	<b>Total</b>	<b>417</b>	<b>62</b>	<b>1,804</b>	<b>2,283</b>	<b>479</b>	<b>1,866</b>
	Masc	134	20	470	624	154	490
	Fem	283	42	1,334	1,659	325	1,376
MEDICINA NUCLEAR	<b>Total</b>	<b>34</b>	<b>21</b>	<b>43</b>	<b>98</b>	<b>55</b>	<b>64</b>
	Masc	7	7	8	22	14	15
	Fem	27	14	35	76	41	49
CENTRO DE PREVENION	<b>Total</b>	<b>1,152</b>	<b>283</b>	<b>934</b>	<b>2,369</b>	<b>1,435</b>	<b>1,217</b>
	Masc	257	20	103	380	277	123
	Fem	895	263	831	1,989	1,158	1,094
CIRUGIA S.B.T.D.	<b>Total</b>	<b>102</b>	<b>14</b>	<b>34</b>	<b>150</b>	<b>116</b>	<b>48</b>
	Masc	36	5	20	61	41	25
	Fem	66	9	14	89	75	23
MEDICINA S.B.T.D.	<b>Total</b>	<b>33</b>	<b>2</b>	<b>32</b>	<b>67</b>	<b>35</b>	<b>34</b>
	Masc	18	1	15	34	19	16
	Fem	15	1	17	33	16	18
OTROS SERVICIOS	<b>Total</b>	<b>90</b>	<b>5</b>	<b>179</b>	<b>274</b>	<b>95</b>	<b>184</b>
	Masc	33	1	58	92	34	59
	Fem	57	4	121	182	61	125

**8.- INDICADORES DE CONSULTA EXTERNA POR DPTO. MEDICO Y SERVICIOS SEGÚN SEXO**  
**MAYO - 2013**

INDICADORES POR DPTO. MEDICO Y SERVICIO		% Del Total Consulta Externa	C.Repetidas por C.Primeras Vez	Sucesivas / Nuevos
Unidad de Medida	Sexo	%	Continuadores ----- Consulta P.Vez	Reingr. + Contin. ----- Nuevos
<b>CABEZA Y CUELLO</b>	<b>Total</b>	<b>5.9</b>	<b>1.05</b>	<b>4.07</b>
	Masc	2.2	1.23	4.66
	Fem.	3.7	0.96	3.77
<b>- Cabeza y Cuello</b>	<b>Total</b>	<b>4.1</b>	<b>0.96</b>	<b>4.30</b>
	Masc	1.4	1.13	4.94
	Fem	2.7	0.88	4.03
<b>- Oftalmología</b>	<b>Total</b>	<b>0.6</b>	<b>0.94</b>	<b>3.34</b>
	Masc	0.3	0.95	4.20
	Fem	0.3	0.93	2.78
<b>- Odontología</b>	<b>Total</b>	<b>1.2</b>	<b>1.53</b>	<b>3.78</b>
	Masc	0.6	1.73	4.29
	Fem	0.7	1.37	3.40
<b>ESPECIALIDADES QUIRURGICAS</b>	<b>Total</b>	<b>1.9</b>	<b>1.83</b>	<b>3.31</b>
	Masc	0.8	2.03	3.51
	Fem	1.1	1.71	3.18
<b>- Cirugía Plástica y Reconstructiva</b>	<b>Total</b>	<b>1.1</b>	<b>2.26</b>	<b>3.01</b>
	Masc	0.4	2.90	3.18
	Fem	0.6	1.95	2.91
<b>- Ortopedia Oncológica</b>	<b>Total</b>	<b>0.8</b>	<b>1.42</b>	<b>3.74</b>
	Masc	0.3	1.38	4.00
	Fem	0.5	1.45	3.58
<b>ESPECIALIDADES MEDICAS</b>	<b>Total</b>	<b>14.7</b>	<b>1.15</b>	<b>1.84</b>
	Masc	4.9	1.09	1.64
	Fem	9.7	1.18	1.96
<b>- Cardiología</b>	<b>Total</b>	<b>3.8</b>	<b>0.37</b>	<b>0.77</b>
	Masc	1.3	0.31	0.67
	Fem	2.5	0.40	0.82
<b>- Endocrinología</b>	<b>Total</b>	<b>1.1</b>	<b>1.59</b>	<b>3.65</b>
	Masc	0.2	1.45	3.50
	Fem	0.9	1.62	3.68
<b>- Gastroenterología</b>	<b>Total</b>	<b>2.0</b>	<b>1.07</b>	<b>2.14</b>
	Masc	0.6	0.98	1.85
	Fem	1.4	1.12	2.30
<b>- Infectología</b>	<b>Total</b>	<b>1.0</b>	<b>1.56</b>	<b>2.41</b>
	Masc	0.5	1.21	1.74
	Fem	0.5	2.02	3.48
<b>- Nefrología</b>	<b>Total</b>	<b>0.8</b>	<b>3.00</b>	<b>4.74</b>
	Masc	0.4	2.61	3.87
	Fem	0.4	3.48	6.00
<b>- Neumología</b>	<b>Total</b>	<b>1.0</b>	<b>1.09</b>	<b>1.86</b>
	Masc	0.4	1.04	1.48
	Fem	0.7	1.11	2.13
<b>- Neurología</b>	<b>Total</b>	<b>0.9</b>	<b>1.10</b>	<b>1.95</b>
	Masc	0.2	1.19	1.69
	Fem	0.6	1.07	2.07
<b>- Psicología</b>	<b>Total</b>	<b>0.6</b>	<b>2.43</b>	<b>3.60</b>
	Masc	0.1	2.86	5.75
	Fem	0.5	2.35	3.32
<b>- Psiquiatría</b>	<b>Total</b>	<b>0.1</b>	<b>0.76</b>	<b>0.95</b>
	Masc	0.0	0.33	0.60
	Fem	0.1	0.93	1.07
<b>- Rehabilitación Oncológica</b>	<b>Total</b>	<b>0.2</b>	<b>0.10</b>	<b>0.19</b>
	Masc	0.0	0.00	0.00
	Fem	0.2	0.13	0.26
<b>- Tratamiento del Dolor</b>	<b>Total</b>	<b>3.2</b>	<b>3.30</b>	<b>3.52</b>
	Masc	1.2	3.13	3.29
	Fem	2.0	3.42	3.68
<b>OTROS SERVICIOS</b>	<b>Total</b>	<b>1.0</b>	<b>1.88</b>	<b>2.04</b>
	Masc	0.3	1.71	1.79
	Fem	0.6	1.98	2.19
<b>- Hematología Clínica</b>	<b>Total</b>	<b>0.5</b>	<b>3.81</b>	<b>4.14</b>
	Masc	0.2	2.21	2.46
	Fem	0.4	5.12	5.50
<b>- Genética Médica*</b>	<b>Total</b>	<b>0.1</b>	<b>0.36</b>	<b>0.46</b>
	Masc	0.0	0.33	0.33
	Fem	0.1	0.36	0.50
<b>- Soporte Nutricional</b>	<b>Total</b>	<b>0.4</b>	<b>1.12</b>	<b>1.21</b>
	Masc	0.2	1.53	1.53
	Fem	0.2	0.91	1.03

\* No incluye el número de atenciones de los familiares de los pacientes



PERU

Ministerio de Salud

Instituto Nacional de Enfermedades Neoplásicas  
Departamento de Epidemiología y Estadística del Cáncer9.- BASE DE DATOS CONSULTA EXTERNA SEGÚN DPTO. MEDICO Y SERVICIOS  
MAYO - 2013

DEPARTAMENTOS MEDICOS Y SERVICIOS	Sexo	Consultas Nuevas	Consultas Reingresos	Consultas Continuadores ó Repetidas	TOTAL (N+R+C)	Consultas x Primera Vez Nuevos+Rein	Consultas Sucesivas Reing+Cant
CABEZA Y CUELLO	<b>Total</b>	<b>328</b>	<b>482</b>	<b>854</b>	<b>1,664</b>	<b>810</b>	<b>1,336</b>
	Masc	111	170	347	628	281	517
	Fem	217	312	507	1,036	529	819
- Cabeza y Cuello	<b>Total</b>	<b>217</b>	<b>370</b>	<b>563</b>	<b>1,150</b>	<b>587</b>	<b>933</b>
	Masc	65	116	205	386	181	321
	Fem	152	254	358	764	406	612
- Oftalmología	<b>Total</b>	<b>38</b>	<b>47</b>	<b>80</b>	<b>165</b>	<b>85</b>	<b>127</b>
	Masc	15	25	38	78	40	63
	Fem	23	22	42	87	45	64
- Odontología	<b>Total</b>	<b>73</b>	<b>65</b>	<b>211</b>	<b>349</b>	<b>138</b>	<b>276</b>
	Masc	31	29	104	164	60	133
	Fem	42	36	107	185	78	143
ESPECIALIDADES QUIRURGICA	<b>Total</b>	<b>124</b>	<b>65</b>	<b>345</b>	<b>534</b>	<b>189</b>	<b>410</b>
	Masc	47	23	142	212	70	165
	Fem	77	42	203	322	119	245
- Cirugía Plástica y Reconstruct	<b>Total</b>	<b>74</b>	<b>17</b>	<b>206</b>	<b>297</b>	<b>91</b>	<b>223</b>
	Masc	28	2	87	117	30	89
	Fem	46	15	119	180	61	134
- Ortopedia Oncológica	<b>Total</b>	<b>50</b>	<b>48</b>	<b>139</b>	<b>237</b>	<b>98</b>	<b>187</b>
	Masc	19	21	55	95	40	76
	Fem	31	27	84	142	58	111
ESPECIALIDADES MEDICAS	<b>Total</b>	<b>1,445</b>	<b>464</b>	<b>2,199</b>	<b>4,108</b>	<b>1,909</b>	<b>2,663</b>
	Masc	523	136	721	1,380	659	857
	Fem	922	328	1,478	2,728	1,250	1,806
- Cardiología	<b>Total</b>	<b>599</b>	<b>176</b>	<b>285</b>	<b>1,060</b>	<b>775</b>	<b>461</b>
	Masc	211	57	84	352	268	141
	Fem	388	119	201	708	507	320
- Endocrinología	<b>Total</b>	<b>68</b>	<b>54</b>	<b>194</b>	<b>316</b>	<b>122</b>	<b>248</b>
	Masc	12	10	32	54	22	42
	Fem	56	44	162	262	100	206
- Gastroenterología	<b>Total</b>	<b>176</b>	<b>91</b>	<b>286</b>	<b>553</b>	<b>267</b>	<b>377</b>
	Masc	61	27	86	174	88	113
	Fem	115	64	200	379	179	264
- Infectología	<b>Total</b>	<b>81</b>	<b>27</b>	<b>168</b>	<b>276</b>	<b>108</b>	<b>195</b>
	Masc	50	12	75	137	62	87
	Fem	31	15	93	139	46	108
- Nefrología	<b>Total</b>	<b>39</b>	<b>17</b>	<b>168</b>	<b>224</b>	<b>56</b>	<b>185</b>
	Masc	23	8	81	112	31	89
	Fem	16	9	87	112	25	96
- Neumología	<b>Total</b>	<b>102</b>	<b>38</b>	<b>152</b>	<b>292</b>	<b>140</b>	<b>190</b>
	Masc	42	9	53	104	51	62
	Fem	60	29	99	188	89	128
- Neurología	<b>Total</b>	<b>82</b>	<b>33</b>	<b>127</b>	<b>242</b>	<b>115</b>	<b>160</b>
	Masc	26	6	38	70	32	44
	Fem	56	27	89	172	83	116
- Psicología	<b>Total</b>	<b>35</b>	<b>12</b>	<b>114</b>	<b>161</b>	<b>47</b>	<b>126</b>
	Masc	4	3	20	27	7	23
	Fem	31	9	94	134	40	103
- Psiquiatría	<b>Total</b>	<b>19</b>	<b>2</b>	<b>16</b>	<b>37</b>	<b>21</b>	<b>18</b>
	Masc	5	1	2	8	6	3
	Fem	14	1	14	29	15	15
- Rehabilitación Oncológica	<b>Total</b>	<b>47</b>	<b>4</b>	<b>5</b>	<b>56</b>	<b>51</b>	<b>9</b>
	Masc	12	0	0	12	12	0
	Fem	35	4	5	44	39	9
- Tratamiento del Dolor	<b>Total</b>	<b>197</b>	<b>10</b>	<b>684</b>	<b>891</b>	<b>207</b>	<b>694</b>
	Masc	77	3	250	330	80	253
	Fem	120	7	434	561	127	441
OTROS SERVICIOS	<b>Total</b>	<b>90</b>	<b>5</b>	<b>179</b>	<b>274</b>	<b>95</b>	<b>184</b>
	Masc	33	1	58	92	34	59
	Fem	57	4	121	182	61	125
- Hematología Clínica	<b>Total</b>	<b>29</b>	<b>2</b>	<b>118</b>	<b>149</b>	<b>31</b>	<b>120</b>
	Masc	13	1	31	45	14	32
	Fem	16	1	87	104	17	88
- Genética Médica*	<b>Total</b>	<b>13</b>	<b>1</b>	<b>5</b>	<b>19</b>	<b>14</b>	<b>6</b>
	Masc	3	0	1	4	3	1
	Fem	10	1	4	15	11	5
- Soporte Nutricional	<b>Total</b>	<b>48</b>	<b>2</b>	<b>56</b>	<b>106</b>	<b>50</b>	<b>58</b>
	Masc	17	0	26	43	17	26
	Fem	31	2	30	63	33	32

\* No incluye el número de atenciones de los familiares de los pacientes

**II.- INDICADORES DE CONSULTA EXTERNA**
**MAYO - 2013**
**10.- INDICADORES DE CONSULTA EXTERNA POR MEDICO**

<b>INDICADORES CONSULTA EXTERNA POR MEDICO</b>	<b>Nº de Consultas</b>	<b>Días Atendidos</b>	<b>Nº de Médicos</b>	<b>Promedio Diario Por Médico</b>
<b>DIRECCION DE CIRUGIA</b>				
<b>ABDOMEN</b>	<b>1,039</b>	<b>22</b>	<b>13</b>	
<b>Médicos Staff</b>	<b>629</b>	<b>14</b>	<b>7</b>	
- Chávez Iván	100	13		7.69
- Celis Juan	64	8		8.00
- Payet Eduardo	101	10		10.10
- Ruíz Eloy	68	6		11.33
- Berrospi Francisco	69	7		9.86
- Young Frank	81	7		11.57
- Luque-Vásquez Carlos	146	13		11.23
<b>Médicos/Fellows</b>	<b>410</b>	<b>14</b>	<b>6</b>	
- Patiño Realmo	112	10		11.20
- Nina José	27	11		2.45
- Cunia Marleni	62	11		5.64
- Evanan Edwin	106	10		10.60
- Sánchez Jorge	82	13		6.31
- Paredes Javier	21	8		2.63
<b>CABEZA Y CUELLO</b>	<b>1,664</b>			-
<b>- Cabeza y Cuello</b>	<b>1,150</b>	<b>13</b>	<b>8</b>	
<b>Médicos Staff</b>	<b>906</b>	<b>13</b>	<b>6</b>	
- Salas Abraham	158	13		12.15
- Postigo Juan	154	10		15.40
- Sánchez Pedro	154	11		14.00
- Torres Fernando	157	9		17.44
- Olaechea Carlos	160	10		16.00
- Gutiérrez José	123	9		13.67
<b>Médicos Fellows</b>	<b>244</b>	<b>13</b>	<b>2</b>	
- Apestegui Cristian	109	13		8.38
- De Paz Dante	135	12		10.38
<b>- Oftalmología</b>	<b>165</b>	<b>11</b>	<b>1</b>	
- Serpa Solón	165			15.00
<b>- Odontología</b>	<b>349</b>	<b>24</b>	<b>3</b>	
- Asurza Ricardo	121	15		8.07
- Rivas Samantha	154	12		12.83
- Caveró Cristina	74	22		3.36
<b>ESPECIALIDADES QUIRURGICAS</b>	<b>534</b>	<b>-</b>	<b>7</b>	<b>-</b>
<b>- Cirugía Plástica y Reconstructiva</b>	<b>297</b>	<b>19</b>	<b>4</b>	
- Delgado Ricardo	105	12		8.75
- López Jesús	122	15		8.13
- Chávez Miguel	13	2		6.50
- Ramírez Luis	57	9		6.33
<b>- Ortopedia Oncológica</b>	<b>237</b>	<b>13</b>	<b>3</b>	
- Pardo Juan Carlos	36	8		4.50
- Iberico Walter	106	13		8.15
- Salazar Darwin	95	13		7.31
<b>GINECOLOGÍA</b>	<b>3,037</b>	<b>22</b>	<b>12</b>	
<b>Médicos Staff</b>	<b>1,707</b>	<b>22</b>	<b>7</b>	
- Álvarez Manuel	280	18		15.56
- Velarde Carlos	101	11		9.18
- Valdivia Henry	243	18		13.50
- Montoya Absalón	304	16		19.00
- Sánchez Marco	286	17		16.82
- López Aldo	278	19		14.63
- Zevallos Albert	215	14		15.36
<b>Médicos/Fellows</b>	<b>1,330</b>	<b>22</b>	<b>5</b>	
- Urrutia Carlos	147	8		18.38
- Meza Marlyn	229	9		25.44
- Malca Mirtha	192	9		21.33
- Marrufo Carlos	554	22		25.18
- Fernández Ramiro	208	9		23.11



PERU

Ministerio de Salud

Instituto Nacional de Enfermedades Neoplásicas  
Departamento de Epidemiología y Estadística del Cáncer**II.- INDICADORES DE CONSULTA EXTERNA****MAYO - 2013****10.- INDICADORES DE CONSULTA EXTERNA POR MEDICO**

<b>INDICADORES CONSULTA EXTERNA POR MEDICO</b>	<b>Nº de Consultas</b>	<b>Días Atendidos</b>	<b>Nº de Médicos</b>	<b>Promedio Diario Por Médico</b>
<b>DIRECCION DE CIRUGIA</b>				
<b>NEUROCIRUGIA</b>	<b>437</b>	<b>13</b>	<b>4</b>	
<b>Médicos Staff</b>	<b>437</b>	<b>13</b>	<b>4</b>	
- Ojeda Luis	108	13		8.31
- Orrego Enrique	161	13		12.38
- Deza Pedro	98	12		8.17
- Rubio Crisógono	70	12		5.83
<b>MAMAS Y TEJIDOS BLANDOS</b>	<b>2,161</b>	<b>13</b>	<b>12</b>	
<b>Médicos Staff</b>	<b>1,987</b>	<b>13</b>	<b>10</b>	
- Abugattás Julio	1	1		1.00
- Cotrina José	169	12		14.08
- De la Cruz Miguel	272	13		20.92
- Garcés Millko	75	5		15.00
- Calderón Gabriela	253	12		21.08
- Galarreta Carlos	298	13		22.92
- Velarde Marco	194	12		16.17
- Dunstan Jorge	119	12		9.92
- Vilchez Sheila	277	13		21.31
- Falla Martín	329	13		25.31
<b>Médicos/Fellows</b>	<b>174</b>	<b>13</b>	<b>2</b>	
- Mendoza Zulma	20	9		2.22
- Campos Walter	154	13		11.85
<b>TÓRAX</b>	<b>361</b>	<b>13</b>	<b>9</b>	
<b>Médicos Staff</b>	<b>263</b>	<b>13</b>	<b>6</b>	
- Rojas Víctor	6	4		1.50
- Amorín Edgar	22	5		4.40
- De La Guerra Alberto	115	10		11.50
- Rivera Julio	49	8		6.13
- Bracamonte Luis	5	2		2.50
- Ferrer Enrique	66	8		8.25
<b>Médicos/Fellows</b>	<b>98</b>	<b>13</b>	<b>3</b>	
- Vega José	56	7		8.00
- Maita Yuri	18	5		3.60
- Sánchez Néstor	24	9		2.67
<b>UROLOGÍA</b>	<b>1,446</b>	<b>13</b>	<b>11</b>	
<b>Médicos Staff</b>	<b>768</b>	<b>13</b>	<b>6</b>	
- Morante Carlos	58	10		5.80
- Pow Sang Mariela	125	9		13.89
- Meza Luis	167	12		13.92
- Destefano Víctor	97	8		12.13
- Quiroa Fernando	128	10		12.80
- Franco Enrique	193	13		14.85
<b>Médicos Fellows</b>	<b>678</b>	<b>13</b>	<b>5</b>	
- Sánchez Hugo	277	13		21.31
- Marte Johanna	230	12		19.17
- Huamán Marco	18	10		1.80
- Valeriano Crhistian	51	11		4.64
- Yabar Eriberto	102	13		7.85
<b>DIRECCION DE MEDICINA</b>				
<b>ONCOLOGIA MEDICA</b>	<b>5,654</b>	<b>26</b>	<b>25</b>	
<b>Médicos Staff</b>	<b>5,586</b>	<b>26</b>	<b>18</b>	
- Mas Luis	487	21		23.19
- Casanova Luis	242	20		12.10
- Gómez Henry	97	17		5.71
- Vidaurre Tatiana	3	2		1.50
- Neciosup Silvia	316	21		15.05
- Castañeda Carlos	105	11		9.55
- Montenegro Paola	328	23		14.26
- Castro Víctor	303	19		15.95
- Quintana Shirley	30	7		4.29
- Olivera Mivael	301	22		13.68

**II.- INDICADORES DE CONSULTA EXTERNA**
**MAYO - 2013**
**10.- INDICADORES DE CONSULTA EXTERNA POR MEDICO**

<b>INDICADORES CONSULTA EXTERNA POR MEDICO</b>	<b>Nº de Consultas</b>	<b>Días Atendidos</b>	<b>Nº de Médicos</b>	<b>Promedio Diario Por Médico</b>
<b>DIRECCION DE MEDICINA</b>				
<b>Médicos Staff...</b>				
- Munive Carlos	1,172	24		31.74
- Valdiviezo Natallia	428	11		38.91
- Fuentes Hugo	720	25		28.80
- López Lourdes	359	19		18.89
- Vásquez Jule	8	1		8.00
- Muñante Bruno	568	22		25.82
- Vigil Carlos Enrique	80	11		7.27
- Villena Marco	39	9		4.33
<b>Médicos Residentes</b>	<b>68</b>	<b>26</b>	<b>7</b>	
- Acevedo Carmen	14	9		1.56
- Núñez José	21	10		2.10
- Ruíz Rossana	7	6		1.17
- Morante Zaida	13	8		1.63
- Pacheco Cristian	9	6		1.50
- Mallma Víctor	2	1		2.00
- Mejía Gerson	2	2		1.00
<b>ESPECIALIDADES MEDICAS</b>	<b>4,108</b>	<b>-</b>	<b>26</b>	
<b>- Cardiología</b>	<b>1,060</b>	<b>26</b>	<b>3</b>	
- Ruíz Enrique	319	22		14.50
- Ayala Leonor	347	22		15.77
- Burgos Jorge	394	26		15.15
<b>- Endocrinología</b>	<b>316</b>	<b>26</b>	<b>3</b>	
- Calderón Rolando	33	4		8.25
- Rodríguez Rosario	97	8		12.13
- La Rosa Romyna	186	18		10.33
<b>- Gastroenterología</b>	<b>553</b>	<b>25</b>	<b>4</b>	
- Barreda Fernando	124	10		12.40
- Combe Juan	90	7		12.86
- Liu Humberto	288	18		16.00
- Valdivia Daniel	51	10		5.10
<b>- Infectología</b>	<b>276</b>	<b>13</b>	<b>2</b>	
- Cuéllar Luis	77	4		19.25
- Velarde Juan	199	11		18.09
<b>- Nefrología</b>	<b>224</b>	<b>13</b>	<b>1</b>	
- Macalupu Richard	224			17.23
<b>- Neumología</b>	<b>292</b>	<b>17</b>	<b>2</b>	
- Gutarra Katherine	162	15		10.80
- Saavedra Carlos	130	12		10.83
<b>- Neurología</b>	<b>242</b>	<b>26</b>	<b>2</b>	
- Arbaiza Daniel	111	12		9.25
- Quispe William	131	14		9.36
<b>- Psicología</b>	<b>161</b>	<b>26</b>	<b>3</b>	
- Arguelles Rosa	50	18		2.78
- Agurto Tomasa	68	23		2.96
- Inga Joel	43	19		2.26
<b>- Psiquiatría</b>	<b>37</b>	<b>9</b>	<b>1</b>	
- Lozada Hugo	37			4.11
<b>- Rehabilitación Oncológica</b>	<b>56</b>	<b>13</b>	<b>1</b>	
- Vallejos Omar	56			4.31
<b>- Medicina Paliativa y Tto. Dolor</b>	<b>891</b>	<b>26</b>	<b>4</b>	
- Otoy Miguel	217	10		21.70
- Echelín María Elena	237	15		15.80
- Díaz Gloria	429	16		26.81
- Tejada Claudia	8	2		4.00
<b>ONCOLOGIA PEDIATRICA</b>	<b>1,113</b>	<b>26</b>	<b>6</b>	
<b>Médicos Staff</b>	<b>474</b>	<b>26</b>	<b>2</b>	
- Pérez Clara	185	12		15.42
- Wachtel Antonio	289	21		13.76



PERU

Ministerio de Salud

Instituto Nacional de Enfermedades Neoplásicas  
Departamento de Epidemiología y Estadística del Cáncer**II.- INDICADORES DE CONSULTA EXTERNA****MAYO - 2013****10.- INDICADORES DE CONSULTA EXTERNA POR MEDICO**

<b>INDICADORES CONSULTA EXTERNA POR MEDICO</b>	<b>Nº de Consultas</b>	<b>Días Atendidos</b>	<b>Nº de Médicos</b>	<b>Promedio Diario Por Médico</b>
<b>DIRECCION DE MEDICINA</b>				
<b>ONCOLOGIA PEDIATRICA...</b>				
<b>Médicos Contratados</b>	<b>639</b>	<b>26</b>	<b>4</b>	
- Maradiegue Essy	271	18		15.06
- Montoya Jaqueline	113	8		14.13
- Chávez Sharon	89	7		12.71
- Ugaz Cecilia	166	12		13.83
<b>EMERGENCIA</b>	<b>1,239</b>	<b>30</b>	<b>93</b>	
- Acevedo Carmen	2	2		1.00
- Alvarez Manuel	1	1		1.00
- Apestegui Cristian	2	2		1.00
- Avalos Alicia	5	4		1.25
- Avila Pamela	1	1		1.00
- Ayala Leonor	1	1		1.00
- Ballón Karinthia	2	2		1.00
- Barreda Luis	1	1		1.00
- Belzusrri Odorico	1	1		1.00
- Breña Hugo	37	7		5.29
- Burgos Jorge	1	1		1.00
- Calmet Wilder	18	9		2.00
- Camones Richard	105	18		5.83
- Campos Walter	11	6		1.83
- Carrera Jhony	3	1		3.00
- Casanova Luis	2	2		1.00
- Castro Víctor	3	3		1.00
- Chávez Marcelo	13	6		2.17
- Chávez Sharon	28	7		4.00
- Cuéllar Luis	1	1		1.00
- Cunía Marleni	1	1		1.00
- De Paz Dante	1	1		1.00
- Delgado Antonio	10	6		1.67
- Deza Enrique	2	2		1.00
- Díaz Rosdali	22	14		1.57
- Evanan Edwin	1	1		1.00
- Falla Martín	1	1		1.00
- Félix Edison	10	3		3.33
- Ferrer Enrique	1	1		1.00
- Fuentes Hugo	2	2		1.00
- Fuentes Rivera Paola	1	1		1.00
- García Corrochano Pamela	4	3		1.33
- Gómez Henry	1	1		1.00
- Guevara Marco	4	1		4.00
- Gutarra Katherine	1	1		1.00
- Gutiérrez José	1	1		1.00
- Guzmán Andrea	25	8		3.13
- Huamán Marco	1	1		1.00
- Limón Ronald	320	28		11.43
- Llaca Víctor	2	2		1.00
- Loayza Edgar	64	15		4.27
- López Aldo	1	1		1.00
- Macalupu Richard	1	1		1.00
- Maita Yuri	15	8		1.88
- Malca Mirtha	4	2		2.00
- Mallma Víctor	23	7		3.29
- Maradiegue Essy	23	9		2.56
- Marrufo Carlos	12	11		1.09
- Más Luis	2	2		1.00
- Mejía Gerson	15	9		1.67
- Mendoza Zulma	2	2		1.00
- Meza Luis	1	1		1.00



**II.- INDICADORES DE CONSULTA EXTERNA**
**MAYO - 2013**
**10.- INDICADORES DE CONSULTA EXTERNA POR MEDICO**

<b>INDICADORES CONSULTA EXTERNA POR MEDICO</b>	<b>Nº de Consultas</b>	<b>Días Atendidos</b>	<b>Nº de Médicos</b>	<b>Promedio Diario Por Médico</b>
<b>DIRECCION DE MEDICINA</b>				
<b>EMERGENCIA</b>				
- Meza Marlyn	2	2		1.00
- Montenegro Paola	3	3		1.00
- Montoya Jaqueline	26	8		3.25
- Morante Zaida	23	11		2.09
- Munive Carlos	8	6		1.33
- Muñante Bruno	2	2		1.00
- Núñez José	1	1		1.00
- Ojeda Luis	1	1		1.00
- Olivera Mivael	3	2		1.50
- Otoya Miguel	1	1		1.00
- Pacheco Cristian	22	9		2.44
- Pardo Juan Carlos	1	1		1.00
- Paredes Javier	6	4		1.50
- Patiño Realmo	1	1		1.00
- Pérez Clara	9	3		3.00
- Quispe William	2	2		1.00
- Ramírez Ana María	122	20		6.10
- Rivera Julio	1	1		1.00
- Robles Rodrigo	2	1		2.00
- Rodríguez José	1	1		1.00
- Rodríguez Rosario	1	1		1.00
- Rojas Jorge	62	17		3.65
- Rubio Crisógono	2	2		1.00
- Ruíz Rossana	16	10		1.60
- Salazar Darwin	2	2		1.00
- Sánchez Hugo	1	1		1.00
- Sánchez Marco	1	1		1.00
- Sánchez Néstor	46	23		2.00
- Serpa Solón	3	3		1.00
- Ticona Victoria	2	1		2.00
- Ugaz Cecilia	18	9		2.00
- Urrutia Carlos	1	1		1.00
- Valdivia Henry	1	1		1.00
- Valdiviezo Natalia	5	5		1.00
- Valencia Fernando	1	1		1.00
- Valeriano Crhistian	1	1		1.00
- Veliz Karin	1	1		1.00
- Vera Giuliano	14	7		2.00
- Yabar Eriberto	8	5		1.60
- Ziegler Gonzalo	2	2		1.00
- López Lourdes	2	2		1.00
<b>DIRECCION DE RADIOTERAPIA</b>	<b>2,381</b>	<b>-</b>		
<b>RADIOTERAPIA</b>	<b>2,283</b>	<b>22</b>	<b>17</b>	
<b>Médicos Staff</b>	<b>822</b>	<b>22</b>	<b>7</b>	
- Sarria Gustavo	29	8		3.63
- Heredia Adela	40	13		3.08
- Marquina Juan	185	17		10.88
- Lachos Alberto	41	11		3.73
- Cardenas Herbert	180	18		10.00
- Ballón Karintha	128	19		6.74
- Belzusarri Odorico	219	19		11.53
<b>Médicos Residentes</b>	<b>1,461</b>	<b>22</b>	<b>10</b>	
- Fuentes Rivera Paola	189	21		9.00
- Avalos Alicia	173	22		7.86
- Orihuela María	281	22		12.77
- Sandoval Cindy	6	1		6.00
- Chérigo Eliecer	76	22		3.45
- Fabián Sarella	208	22		9.45

**II.- INDICADORES DE CONSULTA EXTERNA**
**MAYO - 2013**
**10.- INDICADORES DE CONSULTA EXTERNA POR MEDICO**

<b>INDICADORES CONSULTA EXTERNA POR MEDICO</b>	<b>Nº de Consultas</b>	<b>Días Atendidos</b>	<b>Nº de Médicos</b>	<b>Promedio Diario Por Médico</b>
<b>DIRECCION DE RADIOTERAPIA</b>	-	-		
<b>Médicos Residentes</b>				
- Seminario Rosa	57	16		3.56
- Miranda Yesenia	115	22		5.23
- Rojas Luz	75	21		3.57
- Oropeza Dafne	281	22		12.77
<b>MEDICINA NUCLEAR</b>	<b>98</b>	<b>18</b>	<b>3</b>	
- Cano Roque	21	5		4.20
- Morales Rossana	11	2		5.50
- Saavedra Patricia	66	18		3.67
<b>CENTRO DE PREVENCIÓN</b>	<b>2,369</b>	<b>26</b>	<b>5</b>	-
- Manrique Javier	257	18		14.28
- Horna Jorge	563	25		22.52
- Hernando Lili	542	26		20.85
- Cáceres Richard	474	25		18.96
- Huamán Aldo	533	22		24.23
<b>SERVICIO BAJO TARIFARIO DIF</b>	<b>217</b>	<b>19</b>	-	-
- Médicos - Cirugía	150	19		-
- Médicos - Medicina	67	18		-
<b>OTROS SERVICIOS</b>	<b>274</b>	-	<b>6</b>	-
<b>HEMATOLOGIA CLINICA</b>	<b>149</b>	<b>15</b>	<b>1</b>	-
- Argumanis Luis	149			9.93
<b>GENETICA MEDICA</b>	<b>19</b>	<b>8</b>	<b>4</b>	-
- Sullcahuamán Yasser	6	4		1.50
- Mora Analí	11	4		2.75
- Castro María del Carmen	1	1		1.00
- Franco Kelly	1	1		1.00
<b>SOPORTE NUTRICIONAL</b>	<b>106</b>	<b>9</b>	<b>1</b>	-
- Rodríguez César	106			11.78

**II.- INDICADORES DE CONSULTA EXTERNA**
**MAYO - 2013**
**INDICADORES DE COLPOSCOPIAS POR MEDICO**

INDICADORES DE COLPOSCOPIAS POR MEDICO	Nº de Exámenes	Días Atendidos	Nº de Médicos	Promedio Diario Por Médico
<b>Departamentos Médicos</b>	<b>245</b>	<b>-</b>	<b>9</b>	<b>-</b>
<b>GINECOLOGIA</b>	<b>55</b>	<b>17</b>	<b>6</b>	<b>-</b>
- Valdivia Henry	5	2		2.50
- Montoya Absalón	14	5		2.80
- Sánchez Marco	2	2		1.00
- López Aldo	2	1		2.00
- Zevallos Albert	23	10		2.30
- Meza Marlyn	9	3		3.00
<b>CENTRO DE PREVENCIÓN</b>	<b>190</b>	<b>18</b>	<b>3</b>	<b>-</b>
- Manrique Javier	84	9		9.33
- Horna Jorge	51	5		10.20
- Hernando Lili	55	6		9.17

**INDICADORES DE PROCEDIMIENTOS ESPECIALES POR MEDICO**

INDICADORES DE PROCEDIMIENTOS ESPECIALES POR MEDICO	Nº Atenciones	Días Atendidos	Nº de Médicos	Promedio Diario Por Médico
<b>PROCEDIMIENTOS ESPECIALES</b>	<b>454</b>	<b>-</b>	<b>2</b>	<b>-</b>
<b>MEDICINA</b>	<b>185</b>	<b>17</b>	<b>1</b>	<b>-</b>
- Mejía Gerson	185			10.88
<b>PEDIATRIA</b>	<b>269</b>	<b>22</b>	<b>2</b>	<b>-</b>
- Montoya Jaqueline	1	1		0.05
- Díaz Rosdali	268	22		12.18

**INDICADORES DE OTROS PROCEDIMIENTOS**

INDICADORES	Nº Atenciones	Días Atendidos	Nº de Prof.	Promedio Diario
<b>TOTAL</b>	<b>873</b>	<b>-</b>	<b>14</b>	<b>-</b>
<b>DIRECCION DE CIRUGIA</b>	<b>9</b>	<b>6</b>	<b>4</b>	<b>-</b>
<b>TORAX</b>	<b>9</b>	<b>6</b>	<b>4</b>	<b>-</b>
- <b>Bipas (Biopsia x aspiración)</b>	<b>9</b>	<b>6</b>	<b>4</b>	<b>-</b>
- Rojas Víctor	1	1		1.00
- Ferrer Enrique	4	2		2.00
- De la Guerra Alberto	3	2		1.50
- Rivera Julio	1	1		1.00
<b>DIRECCION DE MEDICINA</b>	<b>616</b>	<b>26</b>	<b>11</b>	<b>-</b>
<b>ESPECIALIDADES MEDICAS</b>	<b>616</b>	<b>26</b>	<b>11</b>	<b>-</b>
- <b>Encefalografías</b>	<b>8</b>	<b>6</b>	<b>2</b>	<b>-</b>
- Arbaiza Daniel	5	3		1.67
- Quispe William	3	2		1.50
- <b>Espirometrías</b>	<b>250</b>	<b>22</b>	<b>1</b>	<b>-</b>
- Lucía Zevallos	250			11.36
- <b>Rehabilitación Física</b>	<b>358</b>	<b>26</b>	<b>7</b>	<b>-</b>
- Román Carmen	55	17		3.24
- López Marisol	70	9		7.78
- Cornejo María	85	18		4.72
- Dávila Kelly	4	1		4.00
- Llanco Alcidez	85	20		4.25
- Quicaña Luis	54	17		3.18
- Machicao Nataly	5	1		5.00
<b>DIRECCION DE ATENCION AL PACIENTE</b>	<b>248</b>	<b>22</b>	<b>1</b>	<b>-</b>
- <b>Nutrición</b>	<b>248</b>	<b>22</b>	<b>1</b>	<b>-</b>
- Zambrano Luis	248			11.3

**11.- INDICADORES DE CONSULTA EXTERNA POR DPTO. MEDICO SEGÚN SEXO - S.B.T.D.  
 MAYO - 2013**

INDICADORES SERVICIO BAJO TARIFARIO DIFERENCIADO		% Del Total Consulta Externa	C.Repetidas por C.Primer Vez	Sucesivas / Nuevos
Unidad de Medida	Sexo	%	Continuadores ----- Consulta P.Vez	Reingr. + Contin. ----- Nuevos
<b>TOTAL</b>	<b>TOTAL</b>	<b>100.0</b>	<b>0.44</b>	<b>0.61</b>
	<b>Masc</b>	<b>43.8</b>	<b>0.58</b>	<b>0.76</b>
	<b>Fem</b>	<b>56.2</b>	<b>0.34</b>	<b>0.51</b>
<b>ABDOMEN</b>	<b>Total</b>	<b>4.6</b>	<b>0.11</b>	<b>0.11</b>
	Masc	1.8	0.00	0.00
	Fem	2.8	0.20	0.20
<b>CABEZA Y CUELLO</b>	<b>Total</b>	<b>14.7</b>	<b>0.14</b>	<b>0.23</b>
	Masc	6.9	0.15	0.25
	Fem	7.8	0.13	0.21
<b>ESPECIALIDADES QUIRURGICAS</b>	<b>Total</b>	<b>1.8</b>	<b>0.33</b>	<b>0.33</b>
	Masc	1.4	0.50	0.50
	Fem	0.5	0.00	0.00
<b>GINECOLOGIA</b>	<b>Total</b>	<b>9.7</b>	<b>0.17</b>	<b>0.24</b>
	Masc	0.0	-	-
	Fem	9.7	0.17	0.24
<b>NEUROCIRUGIA</b>	<b>Total</b>	<b>3.2</b>	<b>1.33</b>	<b>2.50</b>
	Masc	1.4	-	-
	Fem	1.8	0.33	1.00
<b>MAMAS Y TEJIDOS BLANDOS</b>	<b>Total</b>	<b>13.8</b>	<b>0.30</b>	<b>0.67</b>
	Masc	0.9	-	-
	Fem	12.9	0.22	0.56
<b>TÓRAX</b>	<b>Total</b>	<b>2.8</b>	<b>0.00</b>	<b>0.00</b>
	Masc	1.4	0.00	0.00
	Fem	1.4	0.00	0.00
<b>UROLOGÍA</b>	<b>Total</b>	<b>18.4</b>	<b>0.54</b>	<b>0.90</b>
	Masc	14.3	0.63	1.07
	Fem	4.1	0.29	0.50
<b>MEDICINA</b>	<b>Total</b>	<b>22.1</b>	<b>1.40</b>	<b>1.67</b>
	Masc	10.6	1.09	1.30
	Fem	11.5	1.78	2.13
<b>ESPECIALIDADES MEDICAS</b>	<b>Total</b>	<b>7.8</b>	<b>0.31</b>	<b>0.31</b>
	Masc	4.6	0.43	0.43
	Fem	3.2	0.17	0.17
<b>RADIOTERAPIA</b>	<b>Total</b>	<b>0.9</b>	<b>0.00</b>	<b>0.00</b>
	Masc	0.5	0.00	0.00
	Fem	0.5	0.00	0.00

**12.- BASE DE DATOS CONSULTA EXTERNA SEGÚN SEXO - S. B. T. D.  
MAYO - 2013**

DEPARTAMENTOS MEDICOS	Sexo	Consultas Nuevas	Consultas Reingresos	Consultas Continuadores ó Repetidas	TOTAL (N+R+C)	Consultas x Primera Vez Nuevos+Rein	Consultas Sucesivas Reing+Cont.
<b>TOTAL</b>	<b>Total</b>	<b>135</b>	<b>16</b>	<b>66</b>	<b>217</b>	<b>151</b>	<b>82</b>
	Masc	54	6	35	95	60	41
	Fem	81	10	31	122	91	41
<b>ABDOMEN</b>	<b>Total</b>	<b>9</b>	<b>0</b>	<b>1</b>	<b>10</b>	<b>9</b>	<b>1</b>
	Masc	4	0	0	4	4	0
	Fem	5	0	1	6	5	1
<b>CABEZA Y CUELLO</b>	<b>Total</b>	<b>26</b>	<b>2</b>	<b>4</b>	<b>32</b>	<b>28</b>	<b>6</b>
	Masc	12	1	2	15	13	3
	Fem	14	1	2	17	15	3
<b>ESPECIALIDADES QUIRURG</b>	<b>Total</b>	<b>3</b>	<b>0</b>	<b>1</b>	<b>4</b>	<b>3</b>	<b>1</b>
	Masc	2	0	1	3	2	1
	Fem	1	0	0	1	1	0
<b>GINECOLOGIA</b>	<b>Total</b>	<b>17</b>	<b>1</b>	<b>3</b>	<b>21</b>	<b>18</b>	<b>4</b>
	Masc	0	0	0	0	0	0
	Fem	17	1	3	21	18	4
<b>NEUROCIRUGIA</b>	<b>Total</b>	<b>2</b>	<b>1</b>	<b>4</b>	<b>7</b>	<b>3</b>	<b>5</b>
	Masc	0	0	3	3	0	3
	Fem	2	1	1	4	3	2
<b>MAMAS Y TEJIDOS BLANDO</b>	<b>Total</b>	<b>18</b>	<b>5</b>	<b>7</b>	<b>30</b>	<b>23</b>	<b>12</b>
	Masc	0	0	2	2	0	2
	Fem	18	5	5	28	23	10
<b>TÓRAX</b>	<b>Total</b>	<b>6</b>	<b>0</b>	<b>0</b>	<b>6</b>	<b>6</b>	<b>0</b>
	Masc	3	0	0	3	3	0
	Fem	3	0	0	3	3	0
<b>UROLOGÍA</b>	<b>Total</b>	<b>21</b>	<b>5</b>	<b>14</b>	<b>40</b>	<b>26</b>	<b>19</b>
	Masc	15	4	12	31	19	16
	Fem	6	1	2	9	7	3
<b>MEDICINA</b>	<b>Total</b>	<b>18</b>	<b>2</b>	<b>28</b>	<b>48</b>	<b>20</b>	<b>30</b>
	Masc	10	1	12	23	11	13
	Fem	8	1	16	25	9	17
<b>ESPECIALIDADES MEDICAS</b>	<b>Total</b>	<b>13</b>	<b>0</b>	<b>4</b>	<b>17</b>	<b>13</b>	<b>4</b>
	Masc	7	0	3	10	7	3
	Fem	6	0	1	7	6	1
<b>RADIOTERAPIA</b>	<b>Total</b>	<b>2</b>	<b>0</b>	<b>0</b>	<b>2</b>	<b>2</b>	<b>0</b>
	Masc	1	0	0	1	1	0
	Fem	1	0	0	1	1	0

**II.- INDICADORES DE CONSULTA EXTERNA POR DPTO. MEDICO - S.B.T.D.**

**MAYO - 2013**

**13.- INDICADORES DE CONSULTA EXTERNA POR MEDICO**

INDICADORES CONSULTA EXTERNA POR MEDICO	Nº de Consultas	Días Atendidos	Nº de Médicos	Promedio Diario Por Médico
<b>TOTAL</b>	<b>217</b>	<b>-</b>	<b>55</b>	<b>-</b>
<b>DIRECCION DE CIRUGIA</b>	<b>150</b>	<b>-</b>	<b>37</b>	<b>-</b>
<b>ABDOMEN</b>	<b>10</b>	<b>7</b>	<b>5</b>	<b>-</b>
- Chávez Iván	4	4		1.00
- Payet Eduardo	2	2		1.00
- Ruíz Eloy	2	2		1.00
- Berrospi Francisco	1	1		1.00
- Luque Vásquez Carlos	1	1		1.00
<b>CABEZA Y CUELLO</b>	<b>32</b>	<b>9</b>	<b>6</b>	<b>-</b>
- Salas Abraham	6	5		1.20
- Postigo Juan	2	2		1.00
- Sánchez Pedro	10	6		1.67
- Torres Fernando	3	3		1.00
- Olaechea Carlos	5	2		2.50
- Gutiérrez José	6	4		1.50
<b>ESPECIALIDADES QUIRURGICAS</b>	<b>4</b>	<b>4</b>	<b>2</b>	<b>-</b>
- Delgado Ricardo	1	1		1.00
- Pardo Juan Carlos	3	3		1.00
<b>GINECOLOGÍA</b>	<b>21</b>	<b>13</b>	<b>6</b>	<b>-</b>
- Alvarez Manuel	4	3		1.33
- Santos Carlos	5	3		1.67
- Velarde Carlos	6	5		1.20
- Valdivia Henry	4	3		1.33
- López Aldo	1	1		1.00
- Sánchez Marco	1	1		1.00
<b>NEUROCIRUGIA</b>	<b>7</b>	<b>6</b>	<b>3</b>	<b>-</b>
- Orrego Enrique	3	2		1.50
- Ojeda Luis	3	3		1.00
- Deza Enrique	1	1		1.00
<b>MAMAS Y TEJIDOS BLANDOS</b>	<b>30</b>	<b>14</b>	<b>6</b>	<b>-</b>
- Cotrina José	6	4		1.50
- Abugattas Jorge	4	3		1.33
- De la Cruz Miguel	6	4		1.50
- Calderón Gabriela	9	6		1.50
- Vilchez Sheyla	1	1		1.00
- Falla Martín	4	3		1.33
<b>TÓRAX</b>	<b>6</b>	<b>6</b>	<b>4</b>	<b>-</b>
- Rojas Víctor	1	1		1.00
- Amorín Edgar	3	3		1.00
- Rivera Julio	1	1		1.00
- Ferrer Enrique	1	1		1.00
<b>UROLOGÍA</b>	<b>40</b>	<b>13</b>	<b>5</b>	<b>-</b>
- Morante Carlos	20	9		2.22
- Meza Luis	12	7		1.71
- Quiroa Fernando	1	1		1.00
- Destefano Víctor	2	1		2.00
- Franco Enrique	5	4		1.25
<b>DIRECCION DE MEDICINA</b>	<b>67</b>	<b>-</b>	<b>18</b>	<b>-</b>
<b>ONCOLOGIA MEDICA</b>	<b>48</b>	<b>18</b>	<b>9</b>	<b>-</b>
- Mas Luis	13	8		1.63
- Casanova Luis	2	2		1.00
- Gómez Henry	3	3		1.00
- Manrique Javier	2	2		1.00
- Neciosup Silvia	5	5		1.00
- Olivera Mivael	7	7		1.00
- Montenegro Paola	11	7		1.57
- Valdiviezo Natalia	1	1		1.00
- Munive Carlos	4	4		1.00

**II.- INDICADORES DE CONSULTA EXTERNA POR DPTO. MEDICO - S.B.T.D.**

**MAYO - 2013**

**13.- INDICADORES DE CONSULTA EXTERNA POR MEDICO**

INDICADORES CONSULTA EXTERNA POR MEDICO	Nº de Consultas	Días Atendidos	Nº de Médicos	Promedio Diario Por Médico
<b>ESPECIALIDADES MEDICAS</b>	<b>17</b>	<b>5</b>	<b>7</b>	<b>-</b>
- <b>Gastroenterología</b>	<b>5</b>	<b>1</b>	<b>2</b>	<b>-</b>
- Barreda Luis	1	1		1.00
- Liu Humberto	4	4		1.00
- <b>Endocrinología</b>	<b>1</b>	<b>1</b>	<b>1</b>	<b>-</b>
- Rodríguez Rosario	1			1.00
- <b>Infectología</b>	<b>3</b>	<b>2</b>	<b>1</b>	<b>-</b>
- Cuéllar Luis	3			1.50
- <b>Nefrología</b>	<b>5</b>	<b>5</b>	<b>1</b>	
- López Marga	5			1.00
- <b>Neumología</b>	<b>3</b>	<b>3</b>	<b>1</b>	<b>-</b>
- Gutarra Katherine	3			1.00
<b>RADIOTERAPIA</b>	<b>2</b>	<b>2</b>	<b>2</b>	<b>-</b>
- Heredia Adela	1	1		1.00
- Lachos Alberto	1	1		1.00

**14.- CONSULTA EXTERNA POR TIPO DE CONSULTA**
**MAYO - 2013**

DEPARTAMENTOS MEDICOS	TIPO DE CONSULTA				
	Controles	Resultados	Nuevos	Otros	Total
<b>TOTAL - INEN</b>	<b>12,979</b>	<b>3,542</b>	<b>5,720</b>	<b>5,793</b>	<b>28,034</b>
<b>DIRECCION DE CIRUGIA</b>	<b>5,461</b>	<b>3,538</b>	<b>1,484</b>	<b>196</b>	<b>10,679</b>
ABDOMEN	495	311	221	12	1,039
<b>CABEZA Y CUELLO</b>	<b>982</b>	<b>236</b>	<b>328</b>	<b>118</b>	<b>1,664</b>
- Cabeza y Cuello	705	228	217	0	1,150
- Oftalmología	122	5	38	0	165
- Odontología	155	3	73	118	349
<b>ESPECIALIDADES QUIRURGICAS</b>	<b>349</b>	<b>42</b>	<b>124</b>	<b>19</b>	<b>534</b>
- Cirugía Plástica y Reconstructiva	202	2	74	19	297
- Ortopedia Oncológica	147	40	50	0	237
GINECOLOGIA	1,197	1,555	279	6	3,037
NEUROCIRUGIA	145	231	61	0	437
MAMAS Y TEJIDOS BLANDOS	1,374	557	226	4	2,161
TORAX	236	19	98	8	361
UROLOGIA	683	587	147	29	1,446
<b>DIRECCION DE MEDICINA</b>	<b>5,448</b>	<b>0</b>	<b>2,409</b>	<b>4,257</b>	<b>12,114</b>
ONCOLOGIA MEDICA	2,622	0	481	2,551	5,654
<b>ESPECIALIDADES MEDICAS</b>	<b>1,766</b>	<b>0</b>	<b>1,445</b>	<b>897</b>	<b>4,108</b>
- Cardiología	314	0	599	147	1,060
- Endocrinología	169	0	68	79	316
- Gastroenterología	285	0	176	92	553
- Infectología	45	0	81	150	276
- Nefrología	185	0	39	0	224
- Neumología	182	0	102	8	292
- Neurología	40	0	82	120	242
- Psicología	124	0	35	2	161
- Psiquiatría	18	0	19	0	37
- Rehabilitación Oncológica	7	0	47	2	56
- Tratamiento del Dolor	397	0	197	297	891
ONCOLOGIA PEDIATRICA	1,059	0	54	0	1,113
EMERGENCIA	1	0	429	809	1,239
<b>DIRECCION DE RADIOTERAPIA</b>	<b>1,929</b>	<b>1</b>	<b>451</b>	<b>0</b>	<b>2,381</b>
RADIOTERAPIA	1,866	0	417	0	2,283
MEDICINA NUCLEAR	63	1	34	0	98
<b>CENTRO DE PREVENCION</b>	<b>0</b>	<b>0</b>	<b>1,152</b>	<b>1,217</b>	<b>2,369</b>
CENTRO DE PREVENCION	0	0	1,152	1,217	2,369
<b>SERVICIO BAJO TARIFARIO DIFE</b>	<b>77</b>	<b>3</b>	<b>134</b>	<b>3</b>	<b>217</b>
CIRUGIA	45	3	102	0	150
MEDICINA	28	0	17	3	48
ESPECIALIDADES MEDICAS	4	0	13	0	17
PEDIATRIA	0	0	0	0	0
RADIOTERAPIA	0	0	2	0	2
<b>OTROS SERVICIOS</b>	<b>64</b>	<b>0</b>	<b>90</b>	<b>120</b>	<b>274</b>
HEMATOLOGIA CLINICA	0	0	29	120	149
GENETICA MEDICA	6	0	13		19
SOPORTE NUTRICIONAL	58	0	48	0	106



**15.- INDICADORES DE CONSULTA EXTERNA - ATENDIDOS Y ATENCIONES**
**MAYO - 2013**

DEPARTAMENTOS MEDICOS	1era. Consulta (Nue+Reing)	Atenciones (Nue+Reing+Cont)	% <u>1era. Consulta</u> Atenciones	Concentración <u>Atenciones</u> Atendidos	Rendimiento Hora Médico
<b>TOTAL - INEN</b>	<b>9,763</b>	<b>28,034</b>	<b>34.8</b>	<b>2.9</b>	<b>2.65</b>
<b>DIRECCION DE CIRUGIA</b>	<b>4,071</b>	<b>10,679</b>	<b>38.1</b>	<b>2.6</b>	<b>-</b>
ABDOMEN	362	1,039	34.8	2.9	2.65
<b>CABEZA Y CUELLO</b>	<b>810</b>	<b>1,664</b>	<b>48.7</b>	<b>2.1</b>	<b>-</b>
- Cabeza y Cuello	587	1,150	51.0	2.0	3.69
- Oftalmología	85	165	51.5	1.9	3.75
- Odontología	138	349	39.5	2.5	1.21
<b>ESPECIALIDADES QUIRURGICAS</b>	<b>189</b>	<b>534</b>	<b>35.4</b>	<b>2.8</b>	<b>-</b>
- Cirugía Plástica y Reconstructiva	91	297	30.6	3.3	0.98
- Ortopedia Oncológica	98	237	41.4	2.4	1.52
GINECOLOGIA	1,189	3,037	39.2	2.6	4.93
NEURO-ONCOLOGIA	121	437	27.7	3.6	2.10
SENOS Y TUMORES MIXTOS	877	2,161	40.6	2.5	4.62
TORAX	130	361	36.0	2.8	1.39
UROLOGIA	393	1,446	27.2	3.7	4.63
<b>DIRECCION DE MEDICINA</b>	<b>3,477</b>	<b>12,114</b>	<b>28.7</b>	<b>3.5</b>	<b>-</b>
ONCOLOGIA MEDICA	795	5,654	14.1	7.1	3.20
<b>ESPECIALIDADES MEDICAS</b>	<b>1,909</b>	<b>4,108</b>	<b>46.5</b>	<b>2.2</b>	<b>-</b>
- Cardiología	775	1,060	73.1	1.4	3.40
- Endocrinología	122	316	38.6	2.6	1.52
- Gastroenterología	267	553	48.3	2.1	1.38
- Infectología	108	276	39.1	2.6	2.65
- Nefrología	56	224	25.0	4.0	2.15
- Neumología	140	292	47.9	2.1	2.15
- Neurología	115	242	47.5	2.1	1.16
- Psicología	47	161	29.2	3.4	0.52
- Psiquiatría	21	37	56.8	1.8	1.03
- Rehabilitación Oncológica	51	56	91.1	1.1	1.08
- Tratamiento del Dolor	207	891	23.2	4.3	2.86
ONCOLOGIA PEDIATRICA	188	1,113	16.9	5.9	1.78
EMERGENCIA	585	1,239	47.2	2.1	0.11
<b>DIRECCION DE RADIOTERAPIA</b>	<b>534</b>	<b>2,381</b>	<b>22.4</b>	<b>4.5</b>	<b>-</b>
RADIOTERAPIA	479	2,283	21.0	4.8	4.32
MEDICINA NUCLEAR	55	98	56.1	1.8	0.45
<b>CENTRO DE PREVENCION</b>	<b>1,435</b>	<b>2,369</b>	<b>60.6</b>	<b>1.7</b>	<b>-</b>
CENTRO DE PREVENCION	1,435	2,369	60.6	1.7	4.56
<b>SERVICIO BAJO TARIFARIO DIFE</b>	<b>151</b>	<b>217</b>	<b>69.6</b>	<b>1.4</b>	<b>0.05</b>
<b>OTROS SERVICIOS</b>	<b>95</b>	<b>274</b>	<b>34.7</b>	<b>2.9</b>	<b>1.52</b>

**16.- INDICADORES DE CONSULTA EXTERNA SEGÚN PROCEDENCIA**  
**MAYO - 2013**

Procedencia	Masc	Fem	TOTAL	%	Razón F/M
<b>TOTAL</b>	<b>8,368</b>	<b>19,666</b>	<b>28,034</b>	<b>100.0%</b>	<b>2.4</b>
Amazonas	86	163	249	0.9%	1.9
Ancash	389	848	1,237	4.4%	2.2
Apurímac	65	157	222	0.8%	2.4
Arequipa	123	149	272	1.0%	1.2
Ayacucho	200	294	494	1.8%	1.5
Cajamarca	305	587	892	3.2%	1.9
Callao	383	844	1,227	4.4%	2.2
Cuzco	125	329	454	1.6%	2.6
Huancavelica	61	80	141	0.5%	1.3
Huánuco	175	384	559	2.0%	2.2
Ica	242	776	1,018	3.6%	3.2
Junín	290	755	1,045	3.7%	2.6
La Libertad	290	575	865	3.1%	2.0
Lambayeque	330	771	1,101	3.9%	2.3
Lima	4,426	10,800	15,226	54.3%	2.4
Loreto	95	267	362	1.3%	2.8
Madre de Dios	17	41	58	0.2%	2.4
Moquegua	12	16	28	0.1%	1.3
Pasco	46	100	146	0.5%	2.2
Piura	380	940	1,320	4.7%	2.5
Puno	38	58	96	0.3%	1.5
San Martín	138	368	506	1.8%	2.7
Tacna	33	55	88	0.3%	1.7
Tumbes	45	110	155	0.6%	2.4
Ucayali	66	183	249	0.9%	2.8
Extranjero	8	16	24	0.1%	2.0

<b>Total Lima y Callao</b>	4,809	11,644	<b>16,453</b>	58.7%	<b>2.4</b>
<b>Total Otros Departamentos</b>	3,551	8,006	<b>11,557</b>	41.2%	<b>2.3</b>

No Incluye a los extranjeros

REGIONES	MASCULINO	FEMENINO	TOTAL	%	Razón F/M
<b>TOTAL</b>	<b>8,360</b>	<b>19,650</b>	<b>28,010</b>	<b>100.0</b>	<b>2.4</b>
<b>NORTE</b>	1,825	3,994	5,819	20.8	2.2
<b>LIMA - CALLAO</b>	4,809	11,644	16,453	58.7	2.4
<b>SELVA</b>	316	859	1,175	4.2	2.7
<b>CENTRO</b>	572	1,319	1,891	6.8	2.3
<b>SUR</b>	838	1,834	2,672	9.5	2.2

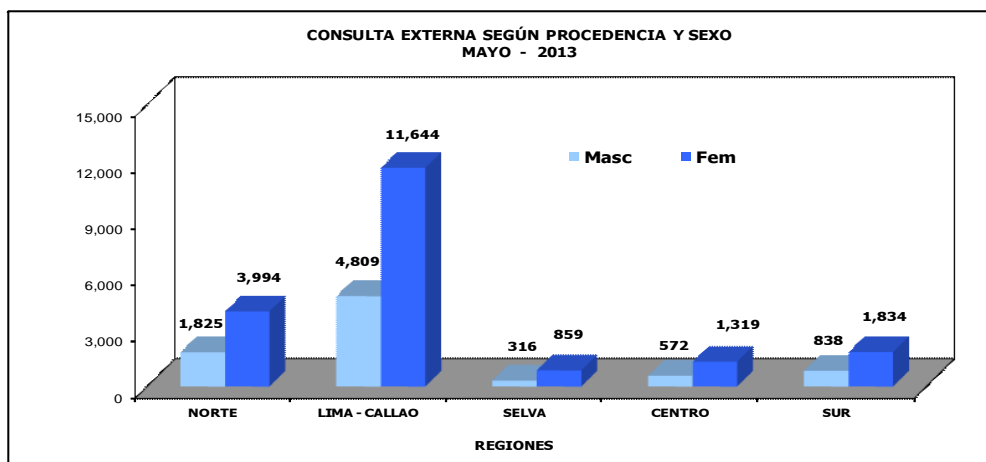

**REGION NORTE**

- Amazonas
- Piura
- Cajamarca
- Lambayeque
- La Libertad
- Ancash
- Tumbes

**REGION LIMA-CALLAO**

- Lima
- Callao

**REGION SELVA**

- Loreto
- San Martín
- Ucayali
- Madre de Dios

**REGION CENTRO**

- Huánuco
- Junín
- Pasco
- Huancavelica

**REGION SUR**

- Tacna
- Moquegua
- Arequipa
- Puno
- Ayacucho
- Apurímac
- Cuzco
- Ica

**17.- CONSULTA EXTERNA SEGÚN CONDICION SOCIO ECONOMICA  
MAYO - 2013**

CONDICION SOCIO ECONOMICA	SEXO		TOTAL	%
	FEMENINO	MASCULINO		
Hospitalar	3,552	958	4,510	16.1%
S.I.S.	13,336	6,168	19,504	69.6%
EsSalud	2,286	1,041	3,327	11.9%
El Servicio	156	120	276	1.0%
Social	336	81	417	1.5%
<b>TOTAL</b>	<b>19,666</b>	<b>8,368</b>	<b>28,034</b>	<b>100.0%</b>

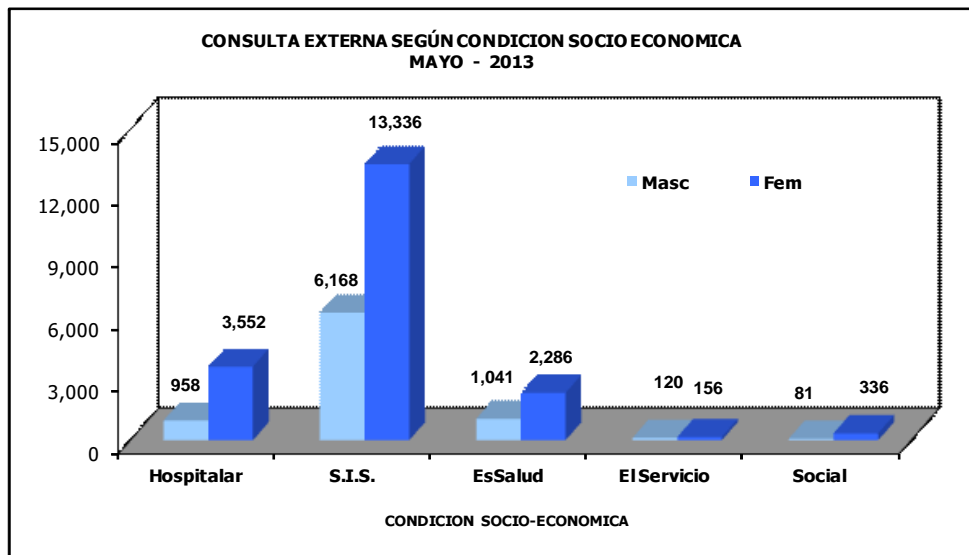

## II.- CONDICION SOCIO ECONOMICA - CONSULTA EXTERNA

ENERO A MAYO - 2013

### 18.- CONSULTA EXTERNA SEGÚN CONDICION SOCIO ECONOMICA

CONDICION SOCIO ECONOMICA	Hospitalar	S.I.S.	EsSalud	SBTD	Social	Atenciones
<b>TOTAL</b>	<b>24,682</b>	<b>88,202</b>	<b>15,711</b>	<b>1,594</b>	<b>2,213</b>	<b>132,402</b>
Enero	5,861	17,461	3,198	361	504	<b>27,385</b>
Febrero	4,884	15,715	2,989	322	411	<b>24,321</b>
Marzo	4,722	16,356	2,983	309	433	<b>24,803</b>
Abril	4,705	19,166	3,214	326	448	<b>27,859</b>
Mayo	4,510	19,504	3,327	276	417	<b>28,034</b>

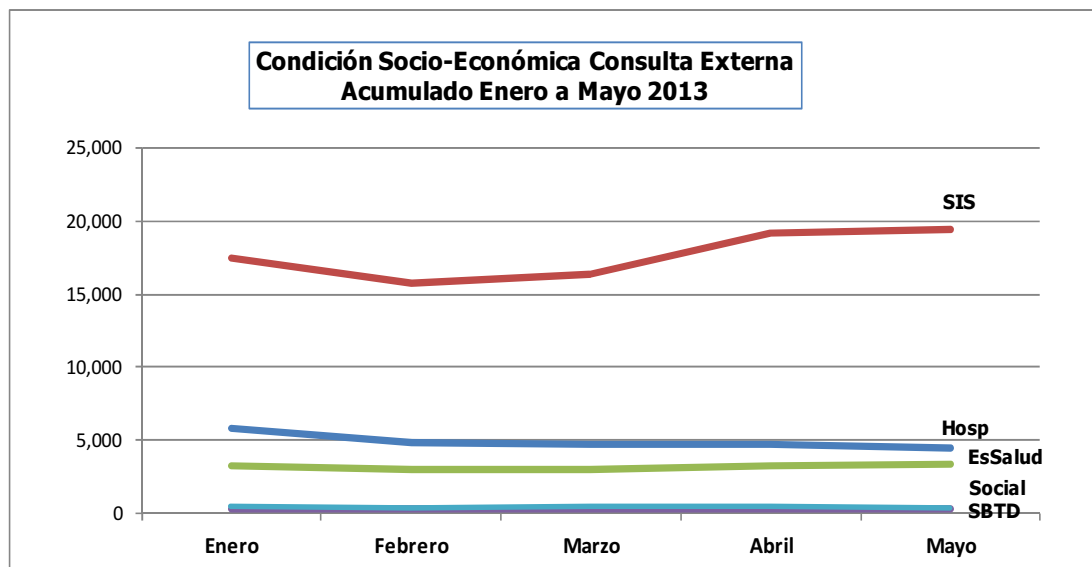

**19.- INTERCONSULTAS SEGÚN DEPARTAMENTOS  
Y SERVICIOS MEDICOS**
**MAYO - 2013**

SERVICIOS MEDICOS	Sexo	TOTAL	% del Total Interconsulta
<b>TOTAL</b>	<b>Total</b>	<b>1,117</b>	<b>100.0</b>
	Masc	472	42.3
	Fem	645	57.7
<b>CIRUGIA ONCOLOGICA</b>	<b>Total</b>	<b>147</b>	<b>13.2</b>
	<b>Masc</b>	<b>70</b>	<b>6.3</b>
	<b>Fem</b>	<b>77</b>	<b>6.9</b>
- Abdomen	<b>Total</b>	<b>40</b>	3.6
	Masc	22	2.0
	Fem	18	1.6
- Especialidades Quirúrgicas	<b>Total</b>	<b>20</b>	1.8
	Masc	14	1.3
	Fem	6	0.5
Cirugía Plástica y Reconstructiva	<b>Total</b>	<b>9</b>	0.8
	Masc	5	0.4
	Fem	4	0.4
Ortopedia Oncológica	<b>Total</b>	<b>11</b>	1.0
	Masc	9	0.8
	Fem	2	0.2
- Neuro-oncología	<b>Total</b>	<b>10</b>	0.9
	Masc	1	0.1
	Fem	9	0.8
- Tórax	<b>Total</b>	<b>77</b>	6.9
	Masc	33	3.0
	Fem	44	3.9
<b>- ESPECIALIDADES MEDICAS</b>	<b>Total</b>	<b>931</b>	83.3
	Masc	383	34.3
	Fem	548	49.1
- Cardiología	<b>Total</b>	<b>168</b>	15.0
	Masc	71	6.4
	Fem	97	8.7
- Endocrinología	<b>Total</b>	<b>60</b>	5.4
	Masc	16	1.4
	Fem	44	3.9
- Gastroenterología	<b>Total</b>	<b>62</b>	5.6
	Masc	26	2.3
	Fem	36	3.2
- Infectología	<b>Total</b>	<b>177</b>	15.8
	Masc	76	6.8
	Fem	101	9.0
- Nefrología	<b>Total</b>	<b>78</b>	7.0
	Masc	33	3.0
	Fem	45	4.0
- Neumología	<b>Total</b>	<b>218</b>	19.5
	Masc	80	7.2
	Fem	138	12.4
- Neurología	<b>Total</b>	<b>87</b>	7.8
	Masc	36	3.2
	Fem	51	4.6
- Psiquiatría	<b>Total</b>	<b>7</b>	0.6
	Masc	2	0.2
	Fem	5	0.4
- Rehabilitación Oncológica	<b>Total</b>	<b>50</b>	4.5
	Masc	30	2.7
	Fem	20	1.8
- Tratamiento del Dolor	<b>Total</b>	<b>24</b>	2.1
	Masc	13	1.2
	Fem	11	1.0
<b>OTROS SERVICIOS MEDICOS</b>	<b>Total</b>	<b>39</b>	3.5
	Masc	19	1.7
	Fem	20	1.8
- Hematología Clínica	<b>Total</b>	<b>36</b>	3.2
	Masc	17	1.5
	Fem	19	1.7
- Psicología	<b>Total</b>	<b>3</b>	0.3
	Masc	2	0.2
	Fem	1	0.1



PERU

Ministerio de Salud

Instituto Nacional de Enfermedades Neoplásicas  
Departamento de Epidemiología y Estadística del Cáncer



## 19.- INTERCONSULTAS SEGÚN DEPARTAMENTOS Y SERVICIOS MEDICOS

MAYO - 2013

OTROS SERVICIOS	Sexo	TOTAL	% del Total Interconsulta
TOTAL	Total	335	30.0
	Masc	178	15.9
	Fem	157	14.1
- Rehabilitación Física	Total	335	30.0
	Masc	178	15.9
	Fem	157	14.1

**II.- INDICADORES DE INTERCONSULTA**
**MAYO - 2013**
**20.- INDICADORES DE INTERCONSULTA POR MEDICO**

INDICADORES INTERCONSULTA POR MEDICO	Nº de Interconsultas	Días Atendidos	Nº de Médicos	Promedio Diario Por Médico
<b>TOTAL</b>	<b>1,117</b>	<b>-</b>	<b>40</b>	<b>-</b>
<b>DIRECCION DE CIRUGIA</b>	<b>147</b>	<b>-</b>	<b>18</b>	<b>-</b>
<b>ABDOMEN</b>	<b>40</b>	<b>19</b>	<b>4</b>	<b>-</b>
- Chávez Iván	11	5		2.20
- Ruíz Eloy	2	2		1.00
- Young Frank	8	4		2.00
- Luque-Vásquez Carlos	19	10		1.90
<b>ESPECIALIDADES QUIRURGICAS</b>	<b>20</b>	<b>-</b>	<b>5</b>	<b>-</b>
<b>Cirugía Plástica y Reconstructiva</b>	<b>9</b>	<b>6</b>	<b>3</b>	<b>-</b>
- López Jesús	3	3		1.00
- Chávez Miguel Angel	1	1		1.00
- Ramírez Luis	5	3		1.67
<b>Ortopedia Oncológica</b>	<b>11</b>	<b>8</b>	<b>2</b>	<b>-</b>
- Pardo Juan Carlos	3	3		1.00
- Salazar Darwin	8	5		1.60
<b>NEURO-ONCOLOGIA</b>	<b>10</b>	<b>8</b>	<b>4</b>	<b>-</b>
- Orrego Enrique	2	2		1.00
- Ojeda Luis	4	4		1.00
- Deza Pedro	2	2		1.00
- Rubio Crisógono	2	2		1.00
<b>TORAX</b>	<b>77</b>	<b>17</b>	<b>5</b>	<b>-</b>
- Rojas Víctor	5	2		0.29
- Amorín Edgar	1	1		1.00
- Rivera Julio	23	10		2.30
- Vega José	31	13		2.38
- Ferrer Enrique	17	8		2.13
<b>DIRECCION DE MEDICINA</b>	<b>931</b>	<b>-</b>	<b>21</b>	<b>-</b>
<b>ESPECIALIDADES MEDICAS</b>	<b>931</b>	<b>-</b>	<b>21</b>	<b>-</b>
<b>- Cardiología</b>	<b>168</b>	<b>26</b>	<b>3</b>	<b>-</b>
- Ruíz Enrique	61	21		2.90
- Ayala Estela	41	19		2.16
- Burgos Jorge	66	22		3.00
<b>- Endocrinología</b>	<b>60</b>	<b>16</b>	<b>2</b>	<b>-</b>
- Rodríguez Rosario	7	5		1.40
- La Rosa Romyna	53	15		3.53
<b>- Gastroenterología</b>	<b>62</b>	<b>7</b>	<b>3</b>	<b>-</b>
- Barreda Luis	3	3		1.00
- Liu Humberto	33	7		4.71
- Valdivia Daniel	26	5		5.20
<b>- Infectología</b>	<b>177</b>	<b>15</b>	<b>2</b>	<b>-</b>
- Cuéllar Luis	39	7		5.57
- Velarde Juan	138	16		8.63
<b>- Nefrología</b>	<b>78</b>	<b>17</b>	<b>2</b>	<b>-</b>
- López Marga	7	2		3.50
- Macalupu Richard	71	16		4.44
<b>- Neumología</b>	<b>218</b>	<b>17</b>	<b>2</b>	<b>-</b>
- Gutarra Katherine	98	16		6.13
- Saavedra Carlos	120	17		7.06
<b>- Neurología</b>	<b>87</b>	<b>13</b>	<b>2</b>	<b>-</b>
- Arbaiza Daniel	29	6		4.83
- Quispe William	58	12		4.83
<b>- Psiquiatría</b>	<b>7</b>	<b>4</b>	<b>1</b>	<b>-</b>
- Lozada Hugo	7			1.75
<b>- Rehabilitación Oncológica</b>	<b>50</b>	<b>15</b>	<b>1</b>	<b>-</b>
- Vallejos Omar	50			3.33
<b>- Medicina Paliativa y Tto. Dolor</b>	<b>24</b>	<b>12</b>	<b>3</b>	<b>-</b>
- Otoy Miguel	5	4		1.25
- Echelin María Elena	11	5		2.20
- Díaz Gloria	8	5		1.60

## II.- INDICADORES DE INTERCONSULTA MAYO - 2013

### 20.- INDICADORES DE INTERCONSULTA\_OTROS PROFESIONALES

INDICADORES INTERCONSULTA OTROS PROFESIONALES	Nº de Interconsultas	Días Atendidos	Nº de Profesionales de la Salud	Promedio Diario
<b>OTROS SERVICIOS</b>	<b>39</b>	<b>-</b>	<b>3</b>	<b>-</b>
<b>HEMATOLOGIA CLINICA</b>	<b>36</b>	<b>8</b>	<b>1</b>	<b>-</b>
- Argumanis Luis	36			4.50
<b>PSICOLOGIA</b>	<b>3</b>	<b>3</b>	<b>2</b>	<b>-</b>
- Arguelles Rosa	1	1		1.00
- Agurto Tomasa	2	2		1.00

### 20.- INDICADORES DE INTERCONSULTA\_OTROS PROFESIONALES

INDICADORES INTERCONSULTA OTROS PROFESIONALES	Nº de Interconsultas	Días Atendidos	Nº de Profesionales de la Salud	Promedio Diario
<b>Procedimientos</b>	<b>335</b>	<b>26</b>	<b>5</b>	<b>-</b>
<b>- Rehabilitación Física</b>	<b>335</b>	<b>26</b>	<b>6</b>	<b>-</b>
- Román Carmen	19	5		3.80
- López Marisol	91	14		6.50
- Llanco Alcidez	8	2		4.00
- Quicaña Luis	16	8		2.00
- Dávila Kelly	130	23		5.65
- Machicao Nataly	71	11		6.45



**III.- INDICADORES DE PROCEDIMIENTOS, ATENCIONES Y APLICACIONES**  
**MAYO - 2013**

DIRECCION DE CIRUGIA	Unidad de Medida	Cantidad	Días Atendidos	Promedio
<b>CABEZA Y CUELLO</b>				
<b>ODONTOLOGIA</b>	<b>Procedimiento</b>	<b>192</b>	<b>24</b>	<b>8.0</b>
- Instalación Obturador Palatino		1	1	1.0
- Inst.Obturador Definitivo Dentado		1	1	1.0
- Exodoncia		11	6	1.8
- Registro Protético Intermaxilar		1	1	1.0
- Evaluación Pre-operatoria		63	11	5.7
- Otros Procedimientos		36	16	2.3
- Profilaxis		17	10	1.7
- Topicación con Fluor Gel		25	9	2.8
- Aplicación de Sellantes		9	5	1.8
- Curación Temporal		2	2	1.0
- Curación Definitiva		26	8	3.3
<b>GINECOLOGIA/CENTRO DE PREVENCION</b>	<b>Colposcopia</b>	<b>-</b>	<b>-</b>	<b>-</b>
- Ginecología		55	17	3.2
- Centro de Prevención		190	18	10.6
<b>TORAX</b>	<b>Colposcopia</b>	<b>9</b>	<b>6</b>	<b>-</b>
- Bipas		9		1.5
<b>DIRECCION DE MEDICINA</b>	<b>Procedimiento</b>	<b>Total</b>	<b>Días Atendidos</b>	<b>Promedio</b>
<b>ESPECIALIDADES MEDICAS</b>		<b>-</b>	<b>-</b>	
<b>CARDIOLOGÍA (Ambulatorio)</b>	<b>Procedimiento</b>	<b>1,442</b>	<b>26</b>	<b>55.5</b>
- Riesgo Quirúrgico		619	26	23.8
- Electrocardiograma		511	26	19.7
- Evaluación		119	25	4.8
- Re-evaluación		19	13	1.5
- Eco-cardiograma		47	21	2.2
- Control		127	22	5.8
<b>CARDIOLOGÍA (Hospitalizado)</b>	<b>Procedimiento</b>	<b>230</b>	<b>24</b>	<b>9.6</b>
- Riesgo Quirúrgico		78	24	3.3
- Electrocardiograma		83	23	3.6
- Evaluación		37	21	1.8
- Re-evaluación		12	8	1.5
- Eco-cardiograma		20	13	1.5
<b>NEUMOLOGIA</b>	<b>Procedimiento</b>	<b>125</b>	<b>22</b>	<b>5.7</b>
- Espirometría		125		
<b>NEUROLOGIA</b>	<b>Procedimiento</b>	<b>9</b>	<b>6</b>	<b>1.5</b>
- Encefalografía		9		
<b>REHAB. FISICA (Ambulatorio)</b>	<b>Procedimiento</b>	<b>13</b>	<b>6</b>	<b>2.2</b>
- Fisioterapia Respiratoria		13		
<b>REHAB. FISICA (Hospitalizado)</b>	<b>Procedimiento</b>	<b>134</b>	<b>25</b>	<b>5.4</b>
- Fisioterapia Respiratoria		134		
<b>TRATAMIENTO DEL DOLOR</b>	<b>Bloqueos</b>	<b>-</b>	<b>-</b>	<b>-</b>
<b>DIRECCION DE ATENCION AL PACIENTE</b>	<b>Atenciones</b>	<b>Total</b>	<b>22</b>	<b>-</b>
<b>NUTRICION</b>		<b>248</b>		<b>11.3</b>
<b>DIRECCION DE RADIOTERAPIA</b>	<b>Atenciones</b>	<b>Total</b>	<b>Días Atendidos</b>	<b>Promedio</b>
<b>Teleterapia (Aceleradores/Cobalto)</b>	<b>Atenciones</b>	<b>7,562</b>	<b>31</b>	<b>243.9</b>
- Synergy 6 MeV (AL)		1,678	22	76.3
- Equinox I Co. 60		2,047	31	66.0
- Equinox II Co. 60		1,941	31	62.6
- Equinox III Co. 60		1,896	31	61.2
<b>Braquiterapia</b>	<b>Aplicaciones</b>	<b>225</b>	<b>22</b>	<b>10.2</b>
- Alta Tasa de Dosis		225		
<b>Procesos de Planificación</b>	<b>Pacientes</b>			
- Verificación Rx.		96	22	4.4
- Simulador II Rx.		376	22	17.1
- Planificación y Contorno		163	22	7.4
- Máscaras Inmovilizadoras		65	22	3.0
<b>Irradiación</b>	<b>Unidades</b>			
- Plaquetas		173	22	7.9
- Glóbulos Rojos		84	22	3.8

- **Synergy:** Lunes a Viernes, turnos: mañana y tarde
- **Mevatron:** Lunes a Domingo, turnos: mañana y tarde
- **Equinox I, II y III:** Lunes a Domingo, turnos: mañana y tarde



PERU

Ministerio de Salud

Instituto Nacional de Enfermedades Neoplásicas  
Departamento de Epidemiología y Estadística del Cáncer**III.- INDICADORES DE PROCEDIMIENTOS Y APLICACIONES****MAYO - 2013**

<b>MEDICINA</b>	<b>Unidad de Medida</b>	<b>Cantidad</b>	<b>Días Atendidos</b>	<b>Promedio</b>
<b>Procedimientos Especiales</b>	<b>Procedimiento</b>	<b>147</b>	<b>17</b>	<b>8.6</b>
- Médula Ósea		108	17	6.4
- Punción Lumbar		2	2	1.0
- Biopsia de Hueso		37	13	2.8
<b>- Grupo de Edad</b>		<b>147</b>	<b>17</b>	<b>8.6</b>
15 - 19 años		20	13	1.5
20 - 34 años		27	14	1.9
35 - 44 años		17	15	1.1
45 - 64 años		59	15	3.9
≥ de 65 años		24	12	2.0
<b>Quimioterapia</b>	<b>Aplicaciones</b>	<b>3,383</b>	<b>30</b>	<b>112.8</b>
- Bolo		80	26	3.1
- Infusión		3,303	30	110.1
<b>- Grupo de Edad</b>		<b>3,383</b>	<b>30</b>	<b>112.8</b>
10 - 14 años		8	8	1.0
16 - 19 años		156	30	5.2
20 - 34 años		494	30	16.5
35 - 44 años		574	30	19.1
45 - 64 años		1,593	30	53.1
≥ de 65 años		558	30	18.6
<b>PEDIATRIA</b>		<b>Cantidad</b>	<b>Días Atendidos</b>	<b>Promedio</b>
<b>Procedimientos Especiales</b>	<b>Procedimiento</b>	<b>448</b>	<b>22</b>	<b>20.4</b>
- Médula Ósea		222	22	10.1
- Punción Lumbar		223	22	10.1
- Biopsia de Hueso		3	3	1.0
<b>- Grupo de Edad</b>		<b>448</b>	<b>22</b>	<b>20.4</b>
00 - 04 años		108	21	5.1
05 - 09 años		196	22	8.9
10 - 14 años		119	22	5.4
≥ de 15 años		25	7	3.6
<b>Quimioterapia</b>	<b>Aplicaciones</b>	<b>1,187</b>	<b>31</b>	<b>38.3</b>
- Bolo		762	31	24.6
- Infusión		293	31	9.5
- Infusión-Bolo		132	27	4.9
<b>- Grupo de Edad</b>		<b>1,187</b>	<b>31</b>	<b>38.3</b>
00 - 04 años		357	31	11.5
05 - 09 años		544	31	17.5
10 - 14 años		264	31	8.5
≥ de 15 años		22	5	4.4



PERU

Ministerio de Salud

Instituto Nacional de Enfermedades Neoplásicas  
Departamento de Epidemiología y Estadística del Cáncer

### III.- OTROS INDICADORES DE ATENCIONES

#### MAYO - 2013

DIRECCION DE ATENCION AL PACIENTE	Unidad de Medida	Total	Días Atendidos	Promedio
<b>NUTRICION</b>	<b>Atenciones</b>	<b>248</b>	<b>22</b>	
<b>- Según Departamentos Médicos de Origen</b>	<b>Atenciones</b>	<b>248</b>	<b>22</b>	<b>11.3</b>
- Abdomen		102		
- Cabeza y Cuello		17		
- Ginecología		43		
- Mamas y Tejidos Blandos		48		
- Ortopedia Oncológica		1		
- Medicina		16		
- Neurocirugía		3		
- Radioterapia		2		
- Tórax		3		
- Urología		13		
<b>- Según Tipo de Tratamiento</b>	<b>Atenciones</b>	<b>248</b>	<b>22</b>	<b>11.3</b>
- Braquiterapia		3		
- Cirugía		80		
- Paliativo		3		
- Quimioterapia		68		
- Radioterapia		30		
- Otros		64		
<b>- Según Diagnóstico Nutricional</b>	<b>Atenciones</b>	<b>248</b>	<b>22</b>	<b>11.3</b>
- Desnutrición		93		
- Normal		78		
- Obesidad		38		
- Sobrepeso		39		

**IV.- INDICADORES DE LABORATORIO**

**MAYO - 2013**

**1.- INDICADORES DE LABORATORIO POR DEPARTAMENTOS MEDICOS**

INDICADORES	Consulta Externa		Hospitalización		Total
	Ordenes	Prueb.Realiz	Ordenes	Prueb.Realiz	Prueb.Realiz
Unidad de Medida	Nº Ordenes ----- Nº Cons.Exter	Nº Prueb.Realiz. ----- Nº Ordenes	Nº Ordenes ----- Nº Egresos	Nº Prueb.Realiz. ----- Nº Ordenes	Nº Prueb.Realiz. ----- Nº Ordenes
<b>TOTAL</b>	<b>0.81</b>	<b>4.71</b>	<b>8.94</b>	<b>6.27</b>	<b>5.17</b>
<b>DIRECCION DE CIRUGIA Y MEDICINA</b>	<b>0.93</b>	<b>4.80</b>	<b>8.09</b>	<b>6.39</b>	<b>5.26</b>
<b>DIRECCION DE CIRUGIA</b>	<b>0.55</b>	<b>4.56</b>	<b>2.90</b>	<b>4.44</b>	<b>4.53</b>
ABDOMEN	1.55	5.71	2.54	6.77	5.87
CABEZA Y CUELLO	0.44	4.32	1.40	4.10	4.27
CIRUGIA PLASTICA Y RECONSTRUCTI	0.10	5.34	0.00	(-)	5.34
ORTOPEDIA ONCOLOGICA	0.35	5.17	2.24	2.63	4.37
GINECOLOGÍA	0.31	4.01	3.53	4.29	4.10
NEUROCIROGIA	0.71	4.86	3.53	5.64	5.12
MAMAS Y TEJIDOS BLANDOS	0.31	4.45	2.20	2.45	3.80
TÓRAX	0.53	5.06	4.68	4.56	4.83
UROLOGÍA	0.90	3.52	5.11	4.26	3.71
<b>DIRECCION DE MEDICINA</b>	<b>1.27</b>	<b>4.89</b>	<b>17.78</b>	<b>6.99</b>	<b>5.53</b>
ONCOLOGIA MEDICA	2.03	5.00	18.63	7.06	5.67
ONCOLOGIA PEDIATRICA	2.29	4.94	14.14	6.73	5.49
ESPECIALIDADES MEDICAS	0.34	3.89	(#)	4.18	3.90
EMERGENCIA	(-)	(-)	(-)	(-)	(-)
<b>DIRECCION DE RADIOTERAPIA</b>	<b>0.36</b>	<b>3.98</b>	<b>(#)</b>	<b>4.00</b>	<b>3.98</b>
RADIOTERAPIA	0.34	4.17	(#)	4.00	4.17
MEDICINA NUCLEAR	0.76	1.97	(#)	(-)	1.97
<b>CENTRO DE PREVENCION</b>	<b>0.07</b>	<b>2.23</b>	<b>(#)</b>	<b>(-)</b>	<b>2.23</b>
CENTRO DE PREVENCION	0.07	2.23	(#)	(-)	2.23
<b>SERVICIO BAJO TARIFARIO DIFEREN</b>	<b>0.00</b>	<b>(-)</b>	<b>(#)</b>	<b>5.68</b>	<b>5.68</b>
CIRUGIA S.B.T.D.	0.00	(-)	(#)	5.55	5.55
MEDICINA S.B.T.D.	0.00	(-)	(#)	5.73	5.73
<b>OTROS SERVICIOS</b>	<b>1.95</b>	<b>3.08</b>	<b>(#)</b>	<b>3.61</b>	<b>3.25</b>
BANCO DE SANGRE	(&)	2.94	(#)	(-)	2.94
HEMATOLOGIA CLINICA	0.00	(-)	(#)	(-)	(-)
GENETICA MEDICA	0.05	1.00	(#)	(-)	1.00
PATOLOGIA Y PATOLOGIA CLINICA	(&)	2.65	(#)	1.50	2.56
UNIDAD DE CUIDADOS INTENSIVOS	(&)	1.00	(#)	3.89	3.87
SOPORTE NUTRICIONAL	0.02	4.00	(#)	(-)	4.00
OTROS (!)	(&)	3.89	(#)	0.53	3.28

(!) Incluye en Otros : UCI , Anestesia , Cirugía menor-Endoscopia  
(&) No prestan servicio de consulta externa

(#) No prestan servicio de hospitalización (no tienen egresos)

(-) Las Ordenes corresponde a cada especialidad

**2.- INDICADORES DE LABORATORIO POR AREA**

INDICADORES	Cons.Externa Prueb./ Orden	Hospitalización Prueb./ Orden	Total Prueb./ Orden
Unidad de Medida	Nº Prueb.Realiz ----- Nº Ordenes	Nº Prueb.Realiz ----- Nº Ordenes	Nº Prueb.Realiz ----- Nº Ordenes
<b>TOTAL</b>	<b>4.71</b>	<b>6.27</b>	<b>5.17</b>
HEMATOLOGIA ESPECIAL	1.00	1.00	1.00
HEMATOLOGIA	7.23	8.11	7.50
BIOQUIMICA	4.37	7.21	5.24
MICROBIOLOGIA	1.91	1.75	1.82
INMUNOLOGIA	2.22	3.32	2.30

INDICADORES	Consulta Externa		Hospitalización		Total	
	Ordenes %	Pruebas Realiz. %	Ordenes %	Pruebas Realiz. %	Ordenes %	Pruebas Realiz. %
<b>TOTAL</b>	<b>70.2%</b>	<b>63.9%</b>	<b>29.8%</b>	<b>36.1%</b>	<b>100.0%</b>	<b>100.0%</b>
HEMATOLOGIA ESPECIAL	72.1%	72.1%	27.9%	27.9%	2.8%	0.5%
HEMATOLOGIA	69.7%	67.2%	30.3%	32.8%	33.7%	48.8%
BIOQUIMICA	69.3%	57.7%	30.7%	42.3%	41.0%	41.5%
MICROBIOLOGIA	45.8%	47.9%	54.2%	52.1%	9.7%	3.4%
INMUNOLOGIA	92.9%	89.8%	7.1%	10.2%	12.8%	5.7%



PERU

Ministerio de Salud

Instituto Nacional de Enfermedades Neoplásicas  
Departamento de Epidemiología y Estadística del Cáncer**3.- BASE DE DATOS - LABORATORIO**  
**MAYO - 2013**

Departamentos y/o Servicios Médicos	Consulta Externa		Hospitalización		TOTAL		Consulta Externa	Egresos
	Nº Ordenes	Nº Pruebas Realizadas	Nº Ordenes	Nº Pruebas Realizadas	Nº Ordenes	Nº Pruebas Realizadas		
<b>TOTAL</b>	<b>22,812</b>	<b>107,436</b>	<b>9,666</b>	<b>60,625</b>	<b>32,478</b>	<b>168,061</b>	<b>28,034</b>	<b>1,081</b>
<b>DIRECCION DE CIRUGIA Y MEDICINA</b>	<b>21,253</b>	<b>102,017</b>	<b>8,747</b>	<b>55,924</b>	<b>30,000</b>	<b>157,941</b>	<b>22,793</b>	<b>1,081</b>
<b>DIRECCION DE CIRUGIA</b>	<b>5,848</b>	<b>26,662</b>	<b>2,044</b>	<b>9,067</b>	<b>7,892</b>	<b>35,729</b>	<b>10,679</b>	<b>704</b>
ABDOMEN	1,613	9,205	295	1,997	1,908	11,202	1,039	116
CABEZA Y CUELLO	729	3,146	178	730	907	3,876	1,664	127
CIRUGIA PLASTICA Y RECONSTRUCTIVA	29	155	0	0	29	155	297	7
ORTOPEDIA ONCOLOGICA	83	429	38	100	121	529	237	17
GINECOLOGÍA	928	3,720	445	1,909	1,373	5,629	3,037	126
NEUROCIRUGIA	309	1,501	159	896	468	2,397	437	45
MAMAS Y TEJIDOS BLANDOS	665	2,956	315	771	980	3,727	2,161	143
TÓRAX	191	967	159	725	350	1,692	361	34
UROLOGÍA	1,301	4,583	455	1,939	1,756	6,522	1,446	89
<b>DIRECCION DE MEDICINA</b>	<b>15,405</b>	<b>75,355</b>	<b>6,703</b>	<b>46,857</b>	<b>22,108</b>	<b>122,212</b>	<b>12,114</b>	<b>377</b>
ONCOLOGIA MEDICA	11,476	57,391	5,534	39,085	17,010	96,476	5,654	297
ONCOLOGIA PEDIATRICA	2,546	12,584	1,131	7,613	3,677	20,197	1,113	80
ESPECIALIDADES MEDICAS	1,383	5,380	38	159	1,421	5,539	4,108	-
EMERGENCIA	0	0	0	0	0	0	1,239	-
<b>DIRECCION DE RADIOTERAPIA</b>	<b>853</b>	<b>3,391</b>	<b>2</b>	<b>8</b>	<b>855</b>	<b>3,399</b>	<b>2,381</b>	<b>-</b>
RADIOTERAPIA	779	3,245	2	8	781	3,253	2,283	-
MEDICINA NUCLEAR	74	146	0	0	74	146	98	-
<b>CENTRO DE PREVENCION</b>	<b>171</b>	<b>381</b>	<b>0</b>	<b>0</b>	<b>171</b>	<b>381</b>	<b>2,369</b>	<b>-</b>
CENTRO DE PREVENCION	171	381	0	0	171	381	2,369	-
<b>SERVICIO BAJO TARIFARIO DIFERENCIADO</b>	<b>0</b>	<b>0</b>	<b>666</b>	<b>3,786</b>	<b>666</b>	<b>3,786</b>	<b>217</b>	<b>-</b>
CIRUGIA S.B.T.D.	0	0	168	933	168	933	150	-
MEDICINA S.B.T.D.	0	0	498	2,853	498	2,853	67	-
<b>OTROS SERVICIOS</b>	<b>535</b>	<b>1,647</b>	<b>251</b>	<b>907</b>	<b>786</b>	<b>2,554</b>	<b>274</b>	<b>-</b>
BANCO DE SANGRE	423	1,245	0	0	423	1,245	0	-
HEMATOLOGIA CLINICA	0	0	0	0	0	0	149	-
GENETICA MEDICA	1	1	0	0	1	1	19	-
PATOLOGIA Y PATOLOGIA CLINICA	23	61	2	3	25	64	0	-
UNIDAD DE CUIDADOS INTENSIVOS	1	1	230	894	231	895	0	-
SOPORTE NUTRICIONAL	2	8	0	0	2	8	106	-
OTROS (!)	85	331	19	10	104	341	0	-

A partir del mes de Noviembre 2010, el número de pruebas realizadas en laboratorio se contabilizan por tipo de examen, no grupal

Area de Laboratorio	Consulta Externa		Hospitalización		TOTAL	
	Nº Ordenes	Nº Pruebas Realizadas	Nº Ordenes	Nº Pruebas Realizadas	Nº Ordenes	Nº Pruebas Realizadas
<b>TOTAL</b>	<b>22,812</b>	<b>107,436</b>	<b>9,666</b>	<b>60,625</b>	<b>32,478</b>	<b>168,061</b>
HEMATOLOGIA ESPECIAL	658	658	255	255	913	913
HEMATOLOGIA	7,625	55,133	3,319	26,912	10,944	82,045
BIOQUIMICA	9,227	40,308	4,093	29,496	13,320	69,804
MICROBIOLOGIA	1,440	2,745	1,704	2,983	3,144	5,728
INMUNOLOGIA	3,862	8,592	295	979	4,157	9,571

**5.- PRUEBAS REALIZADAS EN LABORATORIO****MAYO - 2013**

1.- INDICADORES DE LABORATORIO POR DEPARTAMENTOS MEDICOS						
Pruebas Realizadas	Hemat Especial	Hemat	Bioq	Microb	Inmuno	TOTAL
<b>TOTAL</b>	<b>913</b>	<b>82,045</b>	<b>69,804</b>	<b>5,728</b>	<b>9,571</b>	<b>168,061</b>
Acido Urico			1,505			1,505
AFP					283	283
Aga (Gases en sangre)			821			821
Aglutinaciones simples					7	7
Albumina Suero			3651			3,651
Amilasa			147			147
Anaerobios				2		2
Anti Tiroglobulina					4	4
Baciloscopia: BK (ZIEHL)				267		267
Beta 2 microglobulina					268	268
Bilirrubina total			2477			2,477
Bilirrubina directa			2477			2,477
Brucella : Aglutinaciones en tubo					3	3
Brucella : Anticuerpos Bloqueadores					1	1
Brucella : 2-Mercaptoetanol					3	3
Brucella : Rosa de Bengala					2	2
CA 125					334	334
CA 15 - 3					611	611
CA 19 - 9					212	212
CEA					493	493
CYFRA 21 - 1					48	48
Cadenas Libres					3	3
Calcio en Orina 24 h			2			2
Calcio iónico			2268			2,268
Calcio Sérico Total			46			46
Carbamazepina Sérica			1			1
Citomegalovirus IgG , Antic.					13	13
Citomegalovirus IgM , Antic.					13	13
Citomorfoloía: Médula Ósea	452					452
Citoquímica: Leucemia Aguda (LA)	46					46
Cloro			3609			3,609
Cloro Orina 24 Horas			20			20
Clostridium Difficile				14		14
Colesterol (HDL)			216			216
Colesterol (LDL)			218			218
Colesterol (VLDL)			190			190
Colesterol Total			272			272
Constantes Corpusculares		10031				10,031
Coprocultivo				45		45
CPK - MB			26			26
Creatinina			8191			8,191
Creatinina Fosfoquinasa (CPK)			35			35
Cultivo de BK				96		96
Depuración Creatinina			60			60
Deshidrogenasa Láctica (DHL)			3538			3,538
Difenilhidantoina (DPH)			16			16
Dimero D. Cuantitativo		1474				1,474
Dosaje de Metrotexate			51			51
Epstein Barr EBNA IgG					1	1
Epstein Barr Virus (VCA) IgG, Antic.					1	1
Epstein Barr Virus (VCA) IgM, Antic.					1	1
Espstein Barr Virus (BLOT) IGG					14	14
Espstein Barr Virus (BLOT) IGM					13	13
Estradiol					15	15
Examen Directo Tinta China				20		20
Examen Microscopico de Hece				55		55
Factor reumatoideo					1	1
Fenobarbital (FB)			1			1
FSH		1499			16	1,515
Frotis de Sangre Periférica		10031				10,031
Fosfatasa Alcalina	5		2581			2,586
Fósforo			1924			1,924
Fósforo en orina 24 h.			1			1
Gammaglutamil Transferasa			2419			2,419
Glucosa			3451			3,451
Glucosa LCR			404			404
Glucosa Líquidos			16			16
Glucosa : Test de Tolerancia (2h)			1			1
Gram				353		353
Hemocultivo x (3)				946		946
Hemoglobina Glicosilada			100			100
Hemoglobina		10668				10,668
Hematocrito		10668				10,668
Hepatitis A: IgM (Anti HAV-IgM)					51	51
Hepatitis A: Total (Anti HAV-Total)					112	112
Hepatitis B: Ag. de superficie austral					1242	1,242
Hepatitis B: Ac. Antiaustralia (AcHBs)					91	91
Hepatitis B: Ac. Anticore IgM (AcHBc IgM)					66	66
Hepatitis B: Ac. Anticore Total (AcHBe)					206	206
Hepatitis B: Ag. Epsilon (AgHBe)					37	37

**5.- PRUEBAS REALIZADAS EN LABORATORIO**

MAYO - 2013

1.- INDICADORES DE LABORATORIO POR DEPARTAMENTOS MEDICOS						
Pruebas Realizadas	Hemat Especial	Hemat	Bioq	Microb	Inmuno	TOTAL
Hepatitis B: Ac. Anti épsilon (AChBe)					31	31
Hepatitis C: (Anti HCV)					472	472
Herpes Virus 1 IgG					11	11
Herpes Virus 2 IgG					11	11
Herpes Virus 1 IgM					13	13
HGC					275	275
Hongos				519		519
HIV 1-2, Antic.					1196	1,196
HTLV-1-2, Antic.					516	516
Inmunofijación (orina/líquidos)					15	15
Inmunofijación (suero)					20	20
Inmunoglobulinas Dosaje (IgG)			57			57
Inmunoglobulinas Dosaje (IgA)			45			45
Inmunoglobulinas Dosaje (IgM)			31			31
Investig. Coccidias				51		51
Investigación de Acaros				2		2
Investigación de Pneumocystis Jiroveci				2		2
Investig. Strongyloides (método)				17		17
Líquidos o Secreciones ( Gram, koh)				349		349
LH					13	13
Magnesio			1898			1,898
Magnesio en orina 24 horas			2			2
Mioglobina			8			8
Mielocultivo				6		6
Orina : Examen Completo				311		311
Orina : Sedimento		8		1105		1,113
Ph. Heces				55		55
Parasitológico x3				222		222
Parvovirus IgG					6	6
Parvovirus IgM					7	7
Potasio			3753			3,753
Potasio orina 24 horas			20			20
Proteína C Reactiva					28	28
Proteínas LCR			404			404
Proteínas Líquidos			16			16
Proteínas Totales Suero			3650			3,650
Proteinuria en orina 24 horas			62			62
Proteionograma Electroforético (Suero)					23	23
Proteionograma Electroforético (Orina/LCR)					19	19
Prueba de Galactomanano				76		76
PSA - Libre					69	69
PSA -Total					555	555
Reacción Inflamatoria en Heces				60		60
Recuento Celular y Diferencial de LCR	407					407
Recuento Celular de Otros Líquidos	3					3
Recuento de Glóbulos Rojos		10031				10,031
Recuento de Leucocitos		10039				10,039
Recuento de Leucocitos en Médula Osea		4				4
Recuento de Linfocitos		4				4
Recuento de Plaquetas		10039				10,039
Recuento de Reticulocitos		5				5
Reserva Alcalina (CO2)			3			3
Rubeolla IgG					9	9
Rubeolla IgM					9	9
Sangre Oculta en Heces (Thevenon)				43		43
Sífilis: Serología					1191	1,191
Sífilis Confirmatorio					33	33
Sífilis Tamizaje - Cualitativa					1	1
Sustancia Reductora				55		55
Sodio			3687			3,687
Sodio orina 24 horas			20			20
T 3					33	33
T 4 Libre					266	266
TG					188	188
TSH					350	350
Tiempo Sangría (TS)		1				1
Tiempo Parcial Tromboplastina		2822				2,822
Tiempo Protombina (TP)		3205				3,205
Tiempo Trombina (TT)		1467				1,467
Toxoplasma IgG, Antic.					13	13
Toxoplasma IgM, Antic.					18	18
Transaminasa (TGO)			5124			5,124
Transaminasa (TGP)			6493			6,493
Triglicéridos			262			262
Troponina T.			25			25
Urea			3465			3,465
Urea en Orina			44			44
Urocultivo y Antibiograma				1057		1,057
Varicela IgG					7	7
Varicela IgM					8	8
Velocidad de Sedimentac. Globular		49				49

**V.- INDICADORES DE RADIODIAGNÓSTICO**
**MAYO - 2013**

1.- Exámenes por Médicos	VALIDADOS		SUPERVISADOS	
	Nº	%	Nº	%
<b>TOTAL</b>	<b>11,010</b>	<b>100.0</b>	<b>11,010</b>	<b>100.0</b>
<b>Médicos Staff</b>	<b>4,199</b>	<b>38.1</b>	<b>11,010</b>	<b>100.0</b>
- Huayanay Santos Jorge	156	3.7	710	6.4
- Rodríguez Lira Alejandro	205	4.9	860	7.8
- Rodríguez Lira José	127	3.0	1,154	10.5
- Farías Mejía Cilia Ilya	186	4.4	496	4.5
- Flores Alvaro Raymundo	71	1.7	2,287	20.8
- Moreno Navarro Percy	441	10.5	764	6.9
- Navarro Romero Tito	375	8.9	741	6.7
- Mendoza Pantoja Ignacio	481	11.5	867	7.9
- Fernández Umpire Darwin	11	0.3	112	1.0
- Huaripata Atalaya Pedro	67	1.6	156	1.4
- Sernaqué Quintana Raymundo	1,133	27.0	1,400	12.7
- Malca Salazar Carlos	348	8.3	493	4.5
- Ames Caro Romy	377	9.0	613	5.6
- Angulo Carvallo Natali	221	5.3	357	3.2
<b>Médicos Residentes</b>	<b>6,811</b>	<b>61.9</b>	-	-
- Mendoza León Víctor	5	0.0	-	-
- Meza Villanueva Heller	163	1.5	-	-
- Orihuela Ninahuamán Shirley	481	4.4	-	-
- Quispe Pérez Liliana	550	5.0	-	-
- Salcedo Miranda Cristhian	161	1.5	-	-
- Concepción Ccorahua Christian	52	0.5	-	-
- Velásquez Gonzáles Daniel	866	7.9	-	-
- Gonzalez Valdivia Adriana	203	1.8	-	-
- Bayona Huamán Esmeralda	824	7.5	-	-
- Avila Zavala Pamela Lizeth	402	3.7	-	-
- Becerra Alvarez Gustavo	302	2.7	-	-
- Rios Lau Miguel Alejandro	615	5.6	-	-
- Torres Maza Yanet Yisela	2,187	19.9	-	-

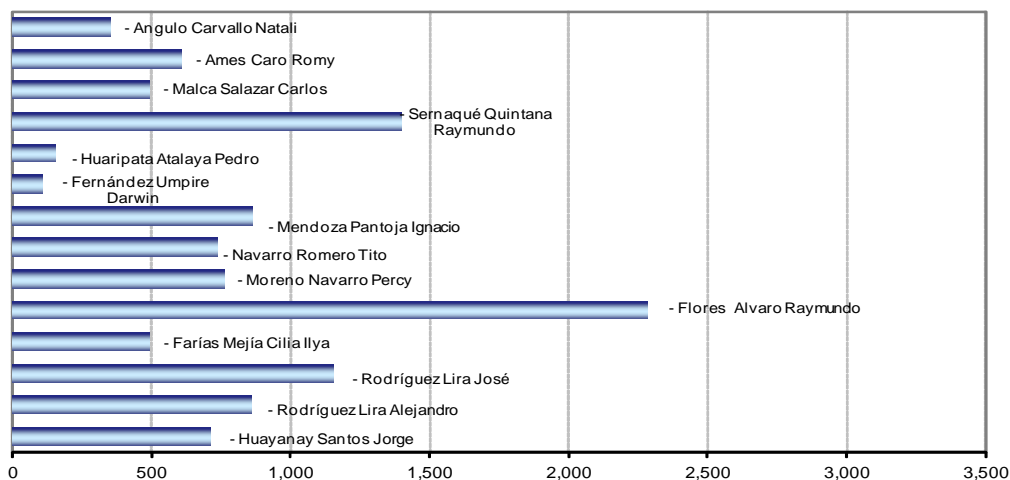
**Total de Exámenes Supervisados Según Médico Staff**



**V.- INDICADORES DE RADIODIAGNOSTICO**
**MAYO - 2013**
**2.- EXAMENES REALIZADOS**

EXAMENES REALIZADOS	TOTAL	%
<b>TOTAL</b>	<b>11,010</b>	<b>100.0%</b>
<b>ZONA DE LA RADIOGRAFIA</b>	<b>4,021</b>	<b>36.5%</b>
Tórax frontal (1)	1,914	47.6%
Mamografía bilateral (4)	687	17.1%
Tórax portátil	452	11.2%
Mamografía unilateral (2)	281	7.0%
Tórax frontal y perfil (2)	192	4.8%
Informe de radiografías de la calle (mamografías)	77	1.9%
Abdomen simple de cubito y de pie (2)	66	1.6%
Simulación región	61	1.5%
Survey óseo (7)	28	0.7%
Pelvis (1)	24	0.6%
Rodilla c/lado (2)	21	0.5%
Control de catéter	20	0.5%
Drenaje percutáneo	17	0.4%
Muslo fémur (2)	17	0.4%
Columna lumbrosacra frente y perfil (2)	14	0.3%
Hombro	13	0.3%
Nefrostomía percutánea	12	0.3%
Mamografía + localización + control pieza operatoria	11	0.3%
Pierna c/lado(2)	11	0.3%
Abdomen simple de cubito (1)	9	0.2%
Brazo y húmero (2)	9	0.2%
Articulación coxofemoral unilateral / bilateral	7	0.2%
Control de anastomosis	7	0.2%
Mano c/lado (2)	7	0.2%
Otros	64	1.6%
<b>T.A.C.</b>	<b>3,583</b>	<b>32.5%</b>
Abdomen y pelvis	1,547	43.2%
Tórax	1,202	33.5%
Cerebro c/c	219	6.1%
Informe de la calle	115	3.2%
Macizo facial	112	3.1%
Tejido blando del cuello	97	2.7%
Cerebro s/c	81	2.3%
Tórax de alta resolución	62	1.7%
Abdomen	31	0.9%
Orbita	23	0.6%
Senos paranasales (3)	23	0.6%
Dinámico de hígado - páncreas	16	0.4%
Miembro inferior	10	0.3%
Extremidades superiores	9	0.3%
Laringe	9	0.3%
Angiotomografía trombo embolismo pulmón	7	0.2%
Otros	20	0.6%
<b>ECOGRAFIA</b>	<b>2,878</b>	<b>26.1%</b>
Abdominal pélvica o completa	1,180	41.0%
Mama	833	28.9%
Transvaginal	280	9.7%
Partes blandas	254	8.8%
Tiroides	55	1.9%
Abdominal superior	44	1.5%
Biopsia de partes blandas	33	1.1%
Biopsia guiada por TAC	33	1.1%
Testicular	29	1.0%
Eco. + Localización	22	0.8%
Transrectal	21	0.7%
Biopsia de mama	20	0.7%
Biopsia de tiroides	18	0.6%
Abdominal pélvica o ginecológica	14	0.5%
Tórax / derrame y masa	13	0.5%
Biopsia masa intra abdominal	12	0.4%
Biopsia prostática transrectal	9	0.3%
Otros	8	0.3%
<b>DOPPLER</b>	<b>85</b>	<b>0.8%</b>
Doppler venoso periférico miembro superior e inferior	58	68.2%
Doppler arterial miembro inferior y superior	16	18.8%
Doppler color órgano	5	5.9%
Doppler carotideo y yugular	4	4.7%
Doppler color vasos Intra abdominal	2	2.4%
<b>RESONANCIA MAGNETICA</b>	<b>443</b>	<b>4.0%</b>
Encéfalo	181	40.9%
Columna total	70	15.8%
Informe de placas de la calle	31	7.0%
Abdomen inferior (pelvis) Próstata	27	6.1%
Columna lumbr sacra	15	3.4%
Bilateral de mamas	14	3.2%
Colangiografía	13	2.9%
Abdomen superior	12	2.7%
Macizo facial	9	2.0%
Columna dorsal	8	1.8%
Muslo	8	1.8%
Pared torácica	8	1.8%
Otros	47	10.6%

**V.- INDICADORES DE RADIODIAGNÓSTICO**

**MAYO - 2013**

**3.- EXAMENES REALIZADOS SEGÚN CONDICION SOCIO-ECONOMICA**

CLASIFICACION	MASCULINO	FEMENINO	DESCONOCIDO	TOTAL	%
<b>TOTAL</b>	<b>3,111</b>	<b>7,802</b>	<b>97</b>	<b>11,010</b>	<b>100.00%</b>
Hospitalar	324	1,551	67	<b>1,942</b>	17.6%
S.I.S.	2,318	5,041	20	<b>7,379</b>	67.0%
EsSalud	313	944	10	<b>1,267</b>	11.5%
El Servicio	119	151	0	<b>270</b>	2.5%
Social	37	115	0	<b>152</b>	1.4%

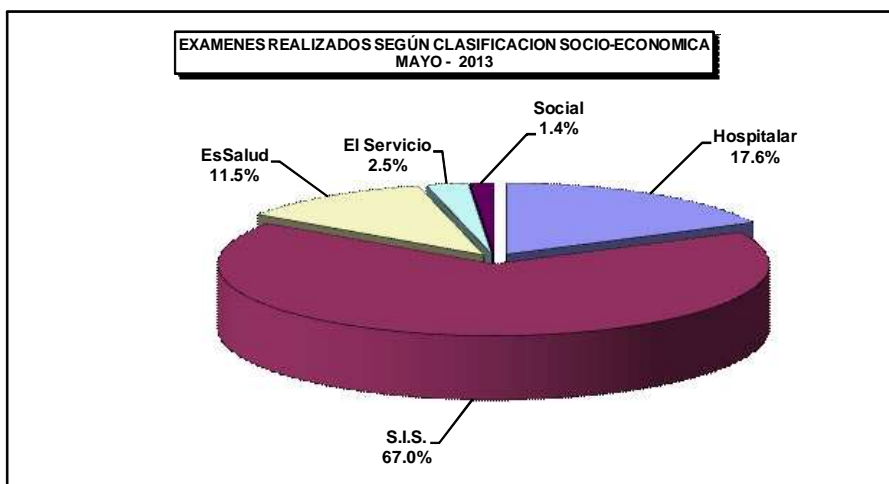

**V.- INDICADORES DE RADIODIAGNÓSTICO**

ENERO A MAYO - 2013

**4.- EXAMENES REALIZADOS SEGÚN CONDICION SOCIO ECONOMICA**

CLASIFICACION	Hospitalar	EsSalud	SBTD	S.I.S.	Social	Total
<b>TOTAL</b>	<b>11,164</b>	<b>6,183</b>	<b>1,279</b>	<b>32,751</b>	<b>847</b>	<b>52,224</b>
Ene	2,668	1,256	284	6,694	166	11,068
Feb	2,120	1,078	232	5,758	173	9,361
Mar	2,378	1,345	246	6,060	167	10,196
Abr	2,056	1,237	227	6,880	189	10,589
May	1,942	1,267	290	7,359	152	11,010

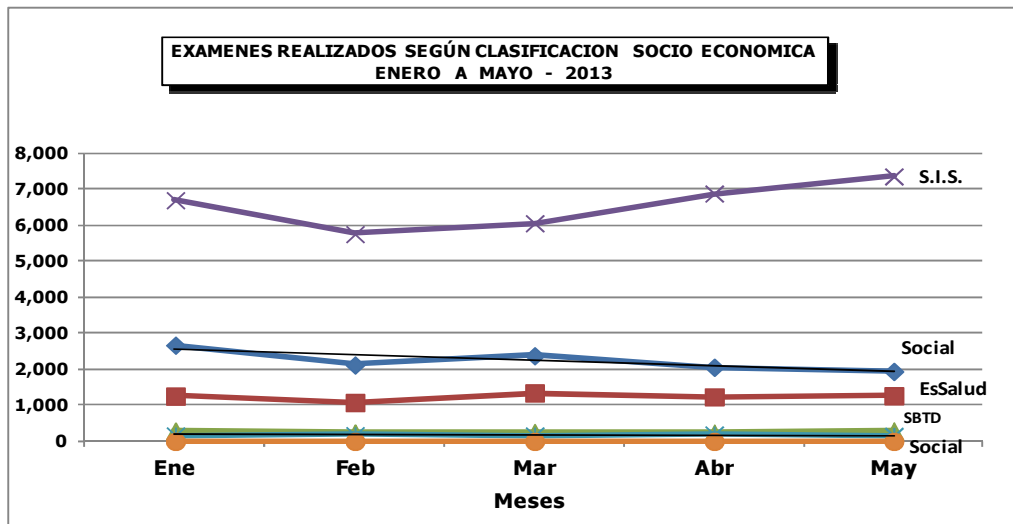

**V.- INDICADORES DE RADIODIAGNÓSTICO**  
**MAYO - 2013**

<b>5.- EXAMENES REALIZADOS SEGÚN DEPARTAMENTO MEDICO Y SEXO</b>					
DEPARTAMENTOS MEDICOS	MASCULINO	FEMENINO	DESCONOCIDO	TOTAL	%
<b>TOTAL</b>	<b>3,111</b>	<b>7,802</b>	<b>97</b>	<b>11,010</b>	<b>100.0%</b>
<b>DIRECCION DE CIRUGIA</b>	<b>1,363</b>	<b>3,822</b>	<b>7</b>	<b>5,192</b>	<b>47.2%</b>
ABDOMEN	337	448	0	785	7.1%
CABEZA Y CUELLO	152	354	1	507	4.6%
ESPECIALIDADES QUIRURGICAS	57	61	0	118	1.1%
GINECOLOGIA	0	766	2	768	7.0%
NEUROCIURUGIA	101	89	0	190	1.7%
MAMAS Y TEJIDOS BLANDOS	150	1,838	2	1,990	18.1%
TORAX	89	120	1	210	1.9%
UROLOGIA	477	146	1	624	5.7%
<b>CENTRO DE PREVENCION</b>	<b>111</b>	<b>870</b>	<b>0</b>	<b>981</b>	<b>8.9%</b>
CENTRO DE PREVENCION	111	870	0	981	8.9%
<b>DIRECCION DE MEDICINA</b>	<b>1,073</b>	<b>2,123</b>	<b>12</b>	<b>3,208</b>	<b>29.1%</b>
MEDICINA	959	2,033	12	3,004	27.3%
PEDIATRIA	114	90	0	204	1.9%
<b>DIRECCION DE RADIOTERAPIA</b>	<b>53</b>	<b>289</b>	<b>0</b>	<b>342</b>	<b>3.1%</b>
RADIOTERAPIA	53	289	0	342	3.1%
<b>OTROS</b>	<b>511</b>	<b>698</b>	<b>78</b>	<b>1,287</b>	<b>11.7%</b>

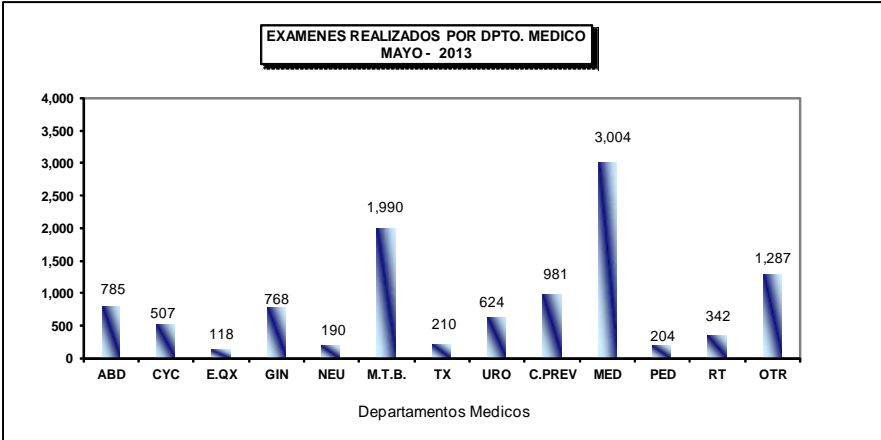

V.- INDICADORES DE RADIODIAGNÓSTICO

MAYO - 2013

6.- EXAMENES REALIZADOS SEGÚN SERVICIOS MEDICOS

CLASIFICACION	MASCULINO	FEMENINO	DESCONOCIDO	TOTAL	%
<b>TOTAL</b>	<b>3,111</b>	<b>7,802</b>	<b>97</b>	<b>11,010</b>	<b>100.0%</b>
ADOLESCENTES	15	23	0	38	0.3%
CONSULTORIOS EXTERNOS	2,094	6,567	93	8,754	79.5%
CENTRO DE PREVENCIÓN	3	0	0	3	0.0%
EMERGENCIA AMBULATORIA	72	92	1	165	1.5%
EMERGENCIA HOSPITALAR	265	281	1	547	5.0%
HOSPITALIZACIÓN	349	438	0	787	7.1%
EL SERVICIO	77	72	2	151	1.4%
PEDIATRIA	8	3	0	11	0.1%
RECUPERACION	4	5	0	9	0.1%
SALA COMUN	117	203	0	320	2.9%
SEPIN	14	13	0	27	0.2%
UCI	52	79	0	131	1.2%
UTM	25	8	0	33	0.3%
UTI	16	18	0	34	0.3%

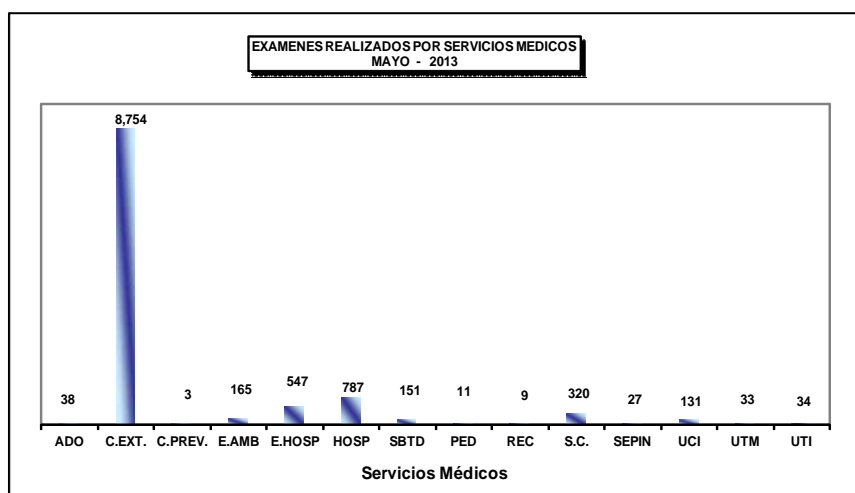

**V.- INDICADORES DE RADIODIAGNÓSTICO****MAYO - 2013****7.- EXAMENES REALIZADOS POR TIPO DE PACIENTE**

PROCEDENCIA	Total	%
<b>TOTAL</b>	<b>11,010</b>	<b>100.00%</b>
INEN	9,782	<b>88.8%</b>
Centro de Prevención	987	<b>9.0%</b>
Privados	36	<b>0.3%</b>
Externos	205	<b>1.9%</b>

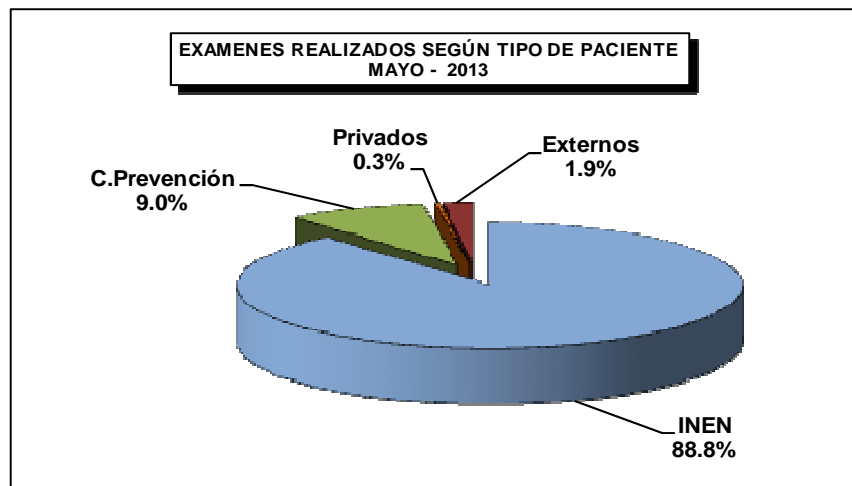

**V.- INDICADORES DE RADIODIAGNÓSTICO****MAYO - 2013****8.- MAMOGRAFÍAS REALIZADAS POR TIPO DE PACIENTE**

PROCEDENCIA	Total	%
<b>TOTAL</b>	<b>979</b>	<b>100.00%</b>
INEN	628	<b>64.1%</b>
Centro de Prevención	304	<b>31.1%</b>
Privados	5	<b>0.5%</b>
Externos	42	<b>4.3%</b>

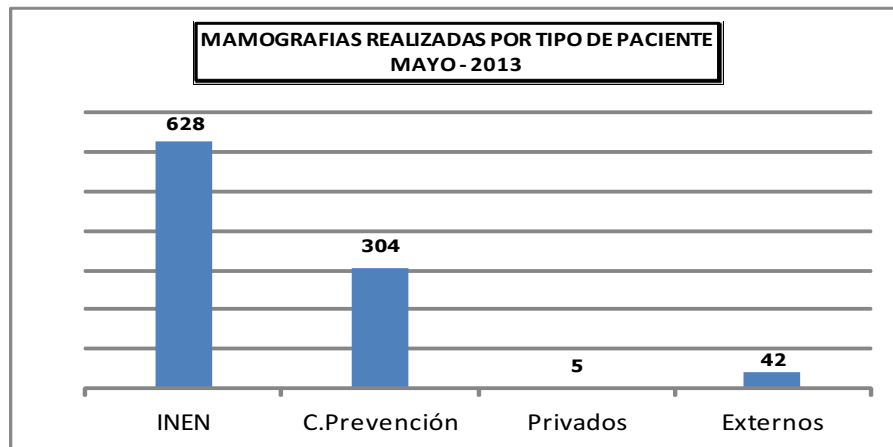



PERU

Ministerio de Salud

Instituto Nacional de Enfermedades Neoplásicas  
Departamento de Epidemiología y Estadística del Cáncer**VI.- INDICADORES DE CIRUGÍA MENOR Y ENDOSCOPIAS**  
**MAYO - 2013****1.- INDICADORES DE CIRUGÍA MENOR Y ENDOSCOPIAS**

INDICADOR	Hospitalizado		Ambulatorio		TOTAL		Nro.Cir.Menor x Cirujano
	Nro.	%	Nro.	%	Nro.	%	Total Cir.Menor ----- Nº Cirujanos
<b>CIRUGIA MENOR Y ENDOSCOPIA</b>	<b>64</b>	<b>7.7</b>	<b>769</b>	<b>92.3</b>	<b>833</b>	<b>100.0</b>	<b>15.1</b>
<b>CIRUGIA MENOR</b>	<b>18</b>	<b>8.3</b>	<b>199</b>	<b>91.7</b>	<b>217</b>	<b>26.1</b>	<b>5.0</b>
<b>ABDOMEN</b>	<b>4</b>	<b>50.0</b>	<b>4</b>	<b>50.0</b>	<b>8</b>	<b>1.0</b>	<b>2.7</b>
- Chávez Iván	0	0.0	3	100.0	3		
- Ruíz Eloy	4	100.0	0	0.0	4		
- Evanan Edwin	0	0.0	1	100.0	1		
<b>CABEZA Y CUELLO</b>	<b>5</b>	<b>5.9</b>	<b>80</b>	<b>94.1</b>	<b>85</b>	<b>10.2</b>	<b>7.1</b>
- <b>Cabeza y Cuello</b>	<b>3</b>	<b>7.9</b>	<b>35</b>	<b>92.1</b>	<b>38</b>	<b>4.6</b>	<b>4.2</b>
- Salas Abraham	0	0.0	4	100.0	4		
- Postigo Juan	0	0.0	3	100.0	3		
- Sánchez Pedro	0	0.0	3	100.0	3		
- Olaechea Carlos	0	0.0	9	100.0	9		
- Gutiérrez José	0	0.0	2	100.0	2		
- Apéstegui Cristian	0	0.0	2	100.0	2		
- De Paz Dante	1	14.3	6	85.7	7		
- Sánchez Hugo	0	0.0	1	100.0	1		
- Loayza Christian	2	28.6	5	71.4	7		
- <b>Oftalmología</b>	<b>2</b>	<b>6.9</b>	<b>27</b>	<b>93.1</b>	<b>29</b>	<b>3.5</b>	<b>29.0</b>
- Serpa Solón	2	6.9	27	93.1	29		
- <b>Odontología</b>	<b>0</b>	<b>0.0</b>	<b>18</b>	<b>100.0</b>	<b>18</b>	<b>2.2</b>	<b>9.0</b>
- Asurza José	0	0.0	17	100.0	17		
- Caveró Cristina	0	0.0	1	100.0	1		
<b>ESPECIALIDADES QUIRURGICAS</b>	<b>2</b>	<b>7.7</b>	<b>24</b>	<b>92.3</b>	<b>26</b>	<b>3.1</b>	<b>4.3</b>
- <b>Cirugía Plástica y Reconstructiva</b>	<b>2</b>	<b>8.7</b>	<b>21</b>	<b>91.3</b>	<b>23</b>	<b>2.8</b>	<b>5.8</b>
- Delgado Ricardo	0	0.0	2	100.0	2		
- López Jesús	0	0.0	12	100.0	12		
- Chávez Miguel	0	0.0	2	100.0	2		
- Ramírez Luis	2	28.6	5	71.4	7		
- <b>Ortopedia Oncológica</b>	<b>0</b>	<b>0.0</b>	<b>3</b>	<b>100.0</b>	<b>3</b>	<b>0.4</b>	<b>1.5</b>
- Iberico Walter	0	0.0	1	100.0	1		
- Salazar Darwin	0	0.0	2	100.0	2		
<b>GINECOLOGIA</b>	<b>0</b>	<b>0.0</b>	<b>2</b>	<b>100.0</b>	<b>2</b>	<b>0.2</b>	<b>1.0</b>
- Sánchez Marco	0	0.0	1	100.0	1		
- López Aldo	0	0.0	1	100.0	1		
<b>MAMAS Y TEJIDOS BLANDOS</b>	<b>3</b>	<b>3.7</b>	<b>79</b>	<b>96.3</b>	<b>82</b>	<b>9.8</b>	<b>6.8</b>
- Cotrina José	0	0.0	2	100.0	2		
- De la Cruz Miguel	0	0.0	4	100.0	4		
- Garcés Milko	0	0.0	3	100.0	3		
- Calderón Gabriela	0	0.0	4	100.0	4		
- Galarrreta José	0	0.0	13	100.0	13		
- Velarde Marco	0	0.0	16	100.0	16		
- Dunstan Jorge	0	0.0	3	100.0	3		
- Vílchez Sheila	0	0.0	9	100.0	9		
- Falla Martín	2	18.2	9	81.8	11		
- Mendoza Zulma	1	10.0	9	90.0	10		
- Ziegler Gonzalo	0	0.0	1	100.0	1		
- Campos Walter	0	0.0	6	100.0	6		
<b>TÓRAX</b>	<b>0</b>	<b>0.0</b>	<b>1</b>	<b>100.0</b>	<b>1</b>	<b>0.1</b>	<b>1.0</b>
- De la Guerra Alberto	0	0.0	1	100.0	1		
<b>UROLOGÍA</b>	<b>2</b>	<b>20.0</b>	<b>8</b>	<b>80.0</b>	<b>10</b>	<b>1.2</b>	<b>2.0</b>
- Meza Luis	0	0.0	3	100.0	3		
- Destefano Víctor	0	0.0	1	100.0	1		
- Franco Enrique	1	33.3	2	66.7	3		
- Huamán Marco	1	50.0	1	50.0	2		
- Marte Johanna	0	0.0	1	100.0	1		
<b>ESPECIALIDADES MEDICAS</b>	<b>2</b>	<b>66.7</b>	<b>1</b>	<b>33.3</b>	<b>3</b>	<b>0.4</b>	<b>1.5</b>
<b>Neumología</b>	<b>2</b>	<b>66.7</b>	<b>1</b>	<b>33.3</b>	<b>3</b>	<b>0.4</b>	
- Gutarra Katherine	1	100.0	0	0.0	1		
- Saavedra Carlos	1	50.0	1	50.0	2		



**1.- INDICADORES DE CIRUGÍA MENOR Y ENDOSCOPIAS  
MAYO - 2013**

INDICADOR	Hospitalizado		Ambulatorio		TOTAL		Nro.Endoscopias x Cirujano
	Nro.	%	Nro.	%	Nro.	%	Nro.Endoscopias ----- Nº Cirujanos
<b>ENDOSCOPIAS</b>	<b>46</b>	<b>7.5</b>	<b>570</b>	<b>92.5</b>	<b>616</b>	<b>73.9</b>	<b>30.8</b>
<b>ESPECIALIDADES MEDICAS</b>	<b>36</b>	<b>7.2</b>	<b>465</b>	<b>92.8</b>	<b>501</b>	<b>60.1</b>	<b>100.2</b>
<b>Gastroscopia</b>	<b>19</b>	<b>5.9</b>	<b>304</b>	<b>94.1</b>	<b>323</b>	<b>38.8</b>	<b>80.8</b>
- Barreda Fernando	3	10.7	25	89.3	28		
- Combe Juan	0	0.0	38	100.0	38		
- Liu Humberto	11	8.5	119	91.5	130		
- Valdivia Daniel	5	3.9	122	96.1	127		
<b>Eco-endoscopia</b>	<b>0</b>	<b>0.0</b>	<b>10</b>	<b>100.0</b>	<b>10</b>	<b>1.2</b>	<b>10.0</b>
- Liu Humberto	0	0.0	10	100.0	10		
<b>Pancreato Colangiografía Retrógrada E</b>	<b>2</b>	<b>100.0</b>	<b>0</b>	<b>0.0</b>	<b>2</b>	<b>0.2</b>	<b>2.0</b>
- Barreda Fernando	1	100.0	0	0.0	1		
- Liu Humberto	1	100.0	0	0.0	1		
<b>Colonoscopia</b>	<b>7</b>	<b>5.0</b>	<b>132</b>	<b>95.0</b>	<b>139</b>	<b>16.7</b>	<b>34.8</b>
- Barreda Fernando	2	10.0	18	90.0	20		
- Combe Juan	0	0.0	38	100.0	38		
- Liu Humberto	4	7.7	48	92.3	52		
- Valdivia Daniel	1	3.4	28	96.6	29		
<b>Proctoscopia</b>	<b>1</b>	<b>5.9</b>	<b>16</b>	<b>94.1</b>	<b>17</b>	<b>2.0</b>	<b>4.3</b>
- Barreda Fernando	0	0.0	1	100.0	1		
- Combe Juan	0	0.0	5	100.0	5		
- Liu Humberto	1	14.3	6	85.7	7		
- Valdivia Daniel	0	0.0	4	100.0	4		
<b>Neumología</b>	<b>7</b>	<b>70.0</b>	<b>3</b>	<b>30.0</b>	<b>10</b>	<b>1.2</b>	<b>10.0</b>
- Gutarra Katherine	2	66.7	1	33.3	3		
- Saavedra Carlos	5	71.4	2	28.6	7		
<b>GINECOLOGIA</b>	<b>2</b>	<b>18.2</b>	<b>9</b>	<b>81.8</b>	<b>11</b>	<b>1.3</b>	<b>3.7</b>
<b>Histeroscopia</b>	<b>2</b>	<b>18.2</b>	<b>9</b>	<b>81.8</b>	<b>11</b>	<b>1.3</b>	
- Valdivia Henry	2	100.0	0	0.0	2		
- Sánchez Marco	0	0.0	7	100.0	7		
- López Aldo	0	0.0	2	100.0	2		
<b>TORAX</b>	<b>6</b>	<b>33.3</b>	<b>12</b>	<b>66.7</b>	<b>18</b>	<b>2.2</b>	<b>4.5</b>
<b>Broncoscopia/ Esofagoscopia</b>	<b>6</b>	<b>33.3</b>	<b>12</b>	<b>66.7</b>	<b>18</b>	<b>2.2</b>	
- Amorín Edgar	2	100.0	0	0.0	2		
- Rivera Julio	2	25.0	6	75.0	8		
- Ferrer Ernesto	2	40.0	3	60.0	5		
- Vega José	0	0.0	3	100.0	3		
<b>UROLOGÍA</b>	<b>2</b>	<b>2.3</b>	<b>84</b>	<b>97.7</b>	<b>86</b>	<b>10.3</b>	<b>10.8</b>
<b>Cisto-Uretrocistoscopia</b>	<b>2</b>	<b>2.3</b>	<b>84</b>	<b>97.7</b>	<b>86</b>	<b>10.3</b>	
- Morante Carlos	0	0.0	3	100.0	3		
- Meza Luis	0	0.0	9	100.0	9		
- Destefano Víctor	0	0.0	4	100.0	4		
- Quiroa Fernando	0	0.0	9	100.0	9		
- Franco Enrique	0	0.0	25	100.0	25		
- Huamán Marco	0	0.0	13	100.0	13		
- Marte Johanna	2	11.8	15	88.2	17		
- Sánchez Hugo	0	0.0	6	100.0	6		



PERU

Ministerio de Salud

Instituto Nacional de Enfermedades Neoplásicas  
Departamento de Epidemiología y Estadística del Cáncer**2.- BASE DE DATOS CIRUGÍA MENOR Y ENDOSCOPIAS**  
**MAYO - 2013**

DEPARTAMENTOS MEDICOS	Hospitalizado		Ambulatorio				TOTAL	Nro. Cirujanos
	Hospitalar	SBTD	Consultorios Externos	Emergencia	SBTD	Otro Hospital		
<b>CIRUGIA MENOR Y ENDOSCOPIA</b>	<b>53</b>	<b>11</b>	<b>769</b>	<b>0</b>	<b>0</b>	<b>0</b>	<b>833</b>	<b>55</b>
<b>CIRUGIA MENOR</b>	<b>12</b>	<b>6</b>	<b>199</b>	<b>0</b>	<b>0</b>	<b>0</b>	<b>217</b>	<b>43</b>
<b>ABDOMEN</b>	<b>0</b>	<b>4</b>	<b>4</b>	<b>0</b>	<b>0</b>	<b>0</b>	<b>8</b>	<b>3</b>
- Chávez Iván	0	0	3	0	0	0	3	
- Ruíz Eloy	0	4	0	0	0	0	4	
- Evanan Edwin	0	0	1	0	0	0	1	
<b>CABEZA Y CUELLO</b>	<b>4</b>	<b>1</b>	<b>80</b>	<b>0</b>	<b>0</b>	<b>0</b>	<b>85</b>	<b>12</b>
- <b>Cabeza y Cuello</b>	<b>3</b>	<b>0</b>	<b>35</b>	<b>0</b>	<b>0</b>	<b>0</b>	<b>38</b>	<b>9</b>
- Salas Abraham	0	0	4	0	0	0	4	
- Postigo Juan	0	0	3	0	0	0	3	
- Sánchez Pedro	0	0	3	0	0	0	3	
- Olaechea Carlos	0	0	9	0	0	0	9	
- Gutiérrez José	0	0	2	0	0	0	2	
- Apéstegui Cristian	0	0	2	0	0	0	2	
- De Paz Dante	1	0	6	0	0	0	7	
- Sánchez Hugo	0	0	1	0	0	0	1	
- Loayza Christian	2	0	5	0	0	0	7	
- <b>Oftalmología</b>	<b>1</b>	<b>1</b>	<b>27</b>	<b>0</b>	<b>0</b>	<b>0</b>	<b>29</b>	<b>1</b>
- Serpa Solón	1	1	27	0	0	0	29	
- <b>Odontología</b>	<b>0</b>	<b>0</b>	<b>18</b>	<b>0</b>	<b>0</b>	<b>0</b>	<b>18</b>	<b>2</b>
- Asurza José	0	0	17	0	0	0	17	
- Cavero Cristina	0	0	1	0	0	0	1	
<b>ESPECIALIDADES QUIRURGICAS</b>	<b>2</b>	<b>0</b>	<b>24</b>	<b>0</b>	<b>0</b>	<b>0</b>	<b>26</b>	<b>6</b>
- <b>Cirugía Plástica y Reconstructiva</b>	<b>2</b>	<b>0</b>	<b>21</b>	<b>0</b>	<b>0</b>	<b>0</b>	<b>23</b>	<b>4</b>
- Delgado Ricardo	0	0	2	0	0	0	2	
- López Jesús	0	0	12	0	0	0	12	
- Chávez Miguel	0	0	2	0	0	0	2	
- Ramírez Luis	2	0	5	0	0	0	7	
- <b>Ortopedia Oncológica</b>	<b>0</b>	<b>0</b>	<b>3</b>	<b>0</b>	<b>0</b>	<b>0</b>	<b>3</b>	<b>2</b>
- Iberico Walter	0	0	1	0	0	0	1	
- Salazar Darwin	0	0	2	0	0	0	2	
<b>GINECOLOGIA</b>	<b>0</b>	<b>0</b>	<b>2</b>	<b>0</b>	<b>0</b>	<b>0</b>	<b>2</b>	<b>2</b>
- Sánchez Marco	0	0	1	0	0	0	1	
- López Aldo	0	0	1	0	0	0	1	
<b>MAMAS Y TEJIDOS BLANDOS</b>	<b>2</b>	<b>1</b>	<b>79</b>	<b>0</b>	<b>0</b>	<b>0</b>	<b>82</b>	<b>12</b>
- Cotrina José	0	0	2	0	0	0	2	
- De la Cruz Miguel	0	0	4	0	0	0	4	
- Garcés Milko	0	0	3	0	0	0	3	
- Calderón Gabriela	0	0	4	0	0	0	4	
- Galarreta José	0	0	13	0	0	0	13	
- Velarde Marco	0	0	16	0	0	0	16	
- Dunstan Jorge	0	0	3	0	0	0	3	
- Vílchez Sheila	0	0	9	0	0	0	9	
- Falla Martín	1	1	9	0	0	0	11	
- Mendoza Zulma	1	0	9	0	0	0	10	
- Ziegler Gonzalo	0	0	1	0	0	0	1	
- Campos Walter	0	0	6	0	0	0	6	
<b>TÓRAX</b>	<b>0</b>	<b>0</b>	<b>1</b>	<b>0</b>	<b>0</b>	<b>0</b>	<b>1</b>	<b>1</b>
- De la Guerra Alberto	0	0	1	0	0	0	1	
<b>UROLOGÍA</b>	<b>2</b>	<b>0</b>	<b>8</b>	<b>0</b>	<b>0</b>	<b>0</b>	<b>10</b>	<b>5</b>
- Meza Luis	0	0	3	0	0	0	3	
- Destefano Víctor	0	0	1	0	0	0	1	
- Franco Enrique	1	0	2	0	0	0	3	
- Huamán Marco	1	0	1	0	0	0	2	
- Marte Johanna	0	0	1	0	0	0	1	
<b>ESPECIALIDADES MEDICAS</b>	<b>2</b>	<b>0</b>	<b>1</b>	<b>0</b>	<b>0</b>	<b>0</b>	<b>3</b>	<b>2</b>
<b>Neumología</b>	<b>2</b>	<b>0</b>	<b>1</b>	<b>0</b>	<b>0</b>	<b>0</b>	<b>3</b>	
- Gutarra Katherine	1	0	0	0	0	0	1	
- Saavedra Carlos	1	0	1	0	0	0	2	

**2.- BASE DE DATOS CIRUGÍA MENOR Y ENDOSCOPIAS**  
**MAYO - 2013**

DEPARTAMENTOS MEDICOS	Hospitalizados		Ambulatorio				TOTAL	Nro. Cirujanos
	Hospitalar	SBTD	Consultorios Externos	Emergencia	SBTD	Otro Hospital		
<b>ENDOSCOPIAS</b>	<b>41</b>	<b>5</b>	<b>570</b>	<b>0</b>	<b>0</b>	<b>0</b>	<b>616</b>	<b>20</b>
<b>ESPECIALIDADES MEDICAS</b>	<b>33</b>	<b>3</b>	<b>465</b>	<b>0</b>	<b>0</b>	<b>0</b>	<b>501</b>	<b>5</b>
<b>Gastroscopía</b>	<b>16</b>	<b>3</b>	<b>304</b>	<b>0</b>	<b>0</b>	<b>0</b>	<b>323</b>	<b>4</b>
- Barreda Fernando	0	3	25	0	0	0	28	
- Combe Juan	0	0	38	0	0	0	38	
- Liu Humberto	11	0	119	0	0	0	130	
- Valdivia Daniel	5	0	122	0	0	0	127	
<b>Eco-endoscopia</b>	<b>0</b>	<b>0</b>	<b>10</b>	<b>0</b>	<b>0</b>	<b>0</b>	<b>10</b>	<b>1</b>
- Liu Humberto	0	0	10	0	0	0	10	
<b>Pancreato Colangiografía Retrógrada</b>	<b>2</b>	<b>0</b>	<b>0</b>	<b>0</b>	<b>0</b>	<b>0</b>	<b>2</b>	<b>1</b>
- Barreda Fernando	1	0	0	0	0	0	1	
- Liu Humberto	1	0	0	0	0	0	1	
<b>Colonoscopia</b>	<b>7</b>	<b>0</b>	<b>132</b>	<b>0</b>	<b>0</b>	<b>0</b>	<b>139</b>	<b>4</b>
- Barreda Fernando	2	0	18	0	0	0	20	
- Combe Juan	0	0	38	0	0	0	38	
- Liu Humberto	4	0	48	0	0	0	52	
- Valdivia Daniel	1	0	28	0	0	0	29	
<b>Proctoscopia</b>	<b>1</b>	<b>0</b>	<b>16</b>	<b>0</b>	<b>0</b>	<b>0</b>	<b>17</b>	<b>4</b>
- Barreda Fernando	0	0	1	0	0	0	1	
- Combe Juan	0	0	5	0	0	0	5	
- Liu Humberto	1	0	6	0	0	0	7	
- Valdivia Daniel	0	0	4	0	0	0	4	
<b>Neumología</b>	<b>7</b>	<b>0</b>	<b>3</b>	<b>0</b>	<b>0</b>	<b>0</b>	<b>10</b>	<b>1</b>
- Gutarra Katherine	2	0	1	0	0	0	3	
- Saavedra Carlos	5	0	2	0	0	0	7	
<b>GINECOLOGIA</b>	<b>2</b>	<b>0</b>	<b>9</b>	<b>0</b>	<b>0</b>	<b>0</b>	<b>11</b>	<b>3</b>
<b>Histeroscopia</b>	<b>2</b>	<b>0</b>	<b>9</b>	<b>0</b>	<b>0</b>	<b>0</b>	<b>11</b>	
- Valdivia Henry	2	0	0	0	0	0	2	
- Sánchez Marco	0	0	7	0	0	0	7	
- López Aldo	0	0	2	0	0	0	2	
<b>TORAX</b>	<b>4</b>	<b>2</b>	<b>12</b>	<b>0</b>	<b>0</b>	<b>0</b>	<b>18</b>	<b>4</b>
<b>Broncoscopia/ Esófagoscopia</b>	<b>4</b>	<b>2</b>	<b>12</b>	<b>0</b>	<b>0</b>	<b>0</b>	<b>18</b>	
- Amorín Edgar	0	2	0	0	0	0	2	
- Rivera Julio	2	0	6	0	0	0	8	
- Ferrer Ernesto	2	0	3	0	0	0	5	
- Vega José	0	0	3	0	0	0	3	
<b>UROLOGÍA</b>	<b>2</b>	<b>0</b>	<b>84</b>	<b>0</b>	<b>0</b>	<b>0</b>	<b>86</b>	<b>8</b>
<b>Cisto-Uretrocistoscopia</b>	<b>2</b>	<b>0</b>	<b>84</b>	<b>0</b>	<b>0</b>	<b>0</b>	<b>86</b>	
- Morante Carlos	0	0	3	0	0	0	3	
- Meza Luis	0	0	9	0	0	0	9	
- Destefano Víctor	0	0	4	0	0	0	4	
- Quiroa Fernando	0	0	9	0	0	0	9	
- Franco Enrique	0	0	25	0	0	0	25	
- Huamán Marco	0	0	13	0	0	0	13	
- Marte Johanna	2	0	15	0	0	0	17	
- Sánchez Hugo	0	0	6	0	0	0	6	

**VI.- INDICADORES DE CIRUGIA MENOR Y ENDOSCOPIAS**
**MAYO - 2013**
**4.- INDICADORES DE CIRUGIA MENOR Y ENDOSCOPIAS**

INDICADOR	% Cir. Canceladas	% Cir. No Programadas	Promedio x día atendido
UNIDAD DE MEDIDA	$\frac{\text{Cir.Menor Cancel.}}{\text{Cir.Menor Program.}} \times 100$	$\frac{\text{Cir.Menor No Prog.}}{\text{Cir.Menor Realiz.}} \times 100$	$\frac{\text{Cir.Menor}}{\text{Días Atendidos}}$
<b>CIRUGIA MENOR Y ENDOSCOPIAS</b>	<b>49.8</b>	<b>39.7</b>	<b>37.9</b>
<b>CIRUGIA MENOR</b>	<b>70.4</b>	<b>59.0</b>	<b>9.9</b>
<b>ABDOMEN</b>	<b>60.0</b>	<b>50.0</b>	<b>1.6</b>
<b>CABEZA Y CUELLO</b>	<b>79.0</b>	<b>65.9</b>	-
- Cabeza y Cuello	89.3	84.2	2.0
- Oftalmología	74.1	48.3	3.2
- Odontología	66.7	55.6	2.3
<b>ESPECIALIDADES QUIRURGICAS</b>	<b>65.5</b>	<b>61.5</b>	-
- Cirugía Plástica y Reconstructiva	62.5	60.9	2.1
- Ortopedia Oncológica	80.0	66.7	1.0
<b>GINECOLOGIA</b>	<b>0.0</b>	<b>50.0</b>	<b>1.0</b>
<b>MAMAS Y TEJIDOS BLANDOS</b>	<b>61.8</b>	<b>52.4</b>	<b>3.7</b>
<b>TORAX</b>	<b>100.0</b>	<b>100.0</b>	<b>1.0</b>
<b>UROLOGIA</b>	<b>71.4</b>	<b>60.0</b>	<b>1.7</b>
<b>ESPECIALIDADES MEDICAS</b>	<b>50.0</b>	<b>33.3</b>	<b>1.5</b>
<b>ENDOSCOPIAS</b>	<b>40.9</b>	<b>33.0</b>	<b>26.8</b>
<b>ESPECIALIDADES MEDICAS</b>	<b>44.2</b>	<b>37.1</b>	<b>21.8</b>
- Gastroscopía	38.2	31.0	14.0
- Eco-endoscopía	9.1	0.0	1.4
- Pancreato Colangiografía Retrógrada Endoscópica	0.0	0.0	1.0
- Proctoscopía	45.0	35.3	1.3
- Colonoscopía	61.8	56.8	5.6
- Neumología	35.7	10.0	1.3
<b>GINECOLOGIA</b>	<b>46.2</b>	<b>36.4</b>	<b>2.8</b>
- Histeroscopía	46.2	36.4	
<b>TORAX</b>	<b>50.0</b>	<b>27.8</b>	<b>1.6</b>
- Broncoscopía/Esofagoscopía	50.0	27.8	
<b>UROLOGIA</b>	<b>17.9</b>	<b>9.3</b>	<b>9.6</b>
- Uretro-Cistoscopía	17.9	9.3	

**5.- BASE DE DATOS CIRUGIA MENOR Y ENDOSCOPIAS  
 MAYO - 2013**

DEPARTAMENTOS MEDICOS	Programadas	Realizadas	Canceladas	No Programadas	Días Atendidos
<b>CIRUGIA MENOR Y ENDOSCOPIAS</b>	<b>1,000</b>	<b>833</b>	<b>498</b>	<b>331</b>	<b>22</b>
<b>CIRUGIA MENOR</b>	<b>301</b>	<b>217</b>	<b>212</b>	<b>128</b>	<b>22</b>
<b>ABDOMEN</b>	<b>10</b>	<b>8</b>	<b>6</b>	<b>4</b>	<b>5</b>
<b>CABEZA Y CUELLO</b>	<b>138</b>	<b>85</b>	<b>109</b>	<b>56</b>	<b>-</b>
- Cabeza y Cuello	56	38	50	32	19
- Oftalmología	58	29	43	14	9
- Odontología	24	18	16	10	8
<b>ESPECIALIDADES QUIRURGICAS</b>	<b>29</b>	<b>26</b>	<b>19</b>	<b>16</b>	<b>-</b>
- Cirugía Plástica y Reconstructiva	24	23	15	14	11
- Ortopedia Oncológica	5	3	4	2	3
<b>GINECOLOGIA</b>	<b>1</b>	<b>2</b>	<b>0</b>	<b>1</b>	<b>2</b>
<b>MAMAS Y TEJIDOS BLANDOS</b>	<b>102</b>	<b>82</b>	<b>63</b>	<b>43</b>	<b>22</b>
<b>TORAX</b>	<b>3</b>	<b>1</b>	<b>3</b>	<b>1</b>	<b>1</b>
<b>UROLOGIA</b>	<b>14</b>	<b>10</b>	<b>10</b>	<b>6</b>	<b>6</b>
<b>ESPECIALIDADES MEDICAS</b>	<b>4</b>	<b>3</b>	<b>2</b>	<b>1</b>	<b>2</b>
- Neumología	4	3	2	1	
<b>ENDOSCOPIAS</b>	<b>699</b>	<b>616</b>	<b>286</b>	<b>203</b>	<b>23</b>
<b>ESPECIALIDADES MEDICAS</b>	<b>565</b>	<b>501</b>	<b>250</b>	<b>186</b>	<b>23</b>
- Gastroscopía	361	323	138	100	23
- Eco-endoscopia	11	10	1	0	7
- Pancreato Colangiografía Retrógrada Endoscópica	2	2	0	0	2
- Proctoscopia	20	17	9	6	13
- Colonoscopia	157	139	97	79	25
- Neumología	14	10	5	1	8
<b>GINECOLOGIA</b>	<b>13</b>	<b>11</b>	<b>6</b>	<b>4</b>	<b>4</b>
- Histeroscopia	13	11	6	4	
<b>TORAX</b>	<b>26</b>	<b>18</b>	<b>13</b>	<b>5</b>	<b>11</b>
- Broncoscopia/Esofagoscopia	26	18	13	5	
<b>UROLOGIA</b>	<b>95</b>	<b>86</b>	<b>17</b>	<b>8</b>	<b>9</b>
- Uretro-Cistoscopia	95	86	17	8	



PERU

Ministerio de Salud

Instituto Nacional de Enfermedades Neoplásicas  
Departamento de Epidemiología y Estadística del Cáncer

## VII.- INDICADORES DE SALA DE OPERACIONES

MAYO - 2013

1.- INDICADOR	Hospitalar		Servicio Bajo Tarifario Diferenciado		Clínica de Día		Total Operaciones		Nro. Operaciones x Cirujano
	Nro.	%	Nro.	%	Nro.	%	Nro.	%	
Unidad de Medida	Nro.	%	Nro.	%	Nro.	%	Nro.	%	Nº Cirujanos
<b>TOTAL</b>	<b>468</b>	<b>100.0</b>	<b>40</b>	<b>100.0</b>	<b>147</b>	<b>100.0</b>	<b>655</b>	<b>100.0</b>	<b>8.7</b>
<b>DIRECCION DE CIRUGIA</b>	<b>468</b>	<b>100.0</b>	<b>40</b>	<b>100.0</b>	<b>147</b>	<b>100.0</b>	<b>655</b>	<b>100.0</b>	<b>8.7</b>
<b>ABDOMEN</b>	<b>93</b>	<b>19.9</b>	<b>14</b>	<b>35.0</b>	<b>9</b>	<b>6.1</b>	<b>116</b>	<b>17.7</b>	<b>9.7</b>
- Chávez Iván	9	69.2	3	23.1	1	7.7	13		
- Celis Juan	6	66.7	3	33.3	0	0.0	9		
- Ruíz Eloy	6	75.0	2	25.0	0	0.0	8		
- Payet Eduardo	8	100.0	0	0.0	0	0.0	8		
- Berrospi Francisco	7	100.0	0	0.0	0	0.0	7		
- Young Frank	10	66.7	3	20.0	2	13.3	15		
- Luque - Vásquez Carlos	12	80.0	3	20.0	0	0.0	15		
- Gómez Alexis	3	100.0	0	0.0	0	0.0	3		
- Patiño Realmo	13	81.3	0	0.0	3	18.8	16		
- Nina José	3	100.0	0	0.0	0	0.0	3		
- Evanan Edwin	13	81.3	0	0.0	3	18.8	16		
- Sánchez Jorge	3	100.0	0	0.0	0	0.0	3		
<b>CABEZA Y CUELLO</b>	<b>47</b>	<b>10.0</b>	<b>4</b>	<b>10.0</b>	<b>42</b>	<b>28.6</b>	<b>93</b>	<b>14.2</b>	<b>9.3</b>
- Salas Abraham	6	54.5	0	0.0	5	45.5	11		
- Postigo Juan	9	75.0	0	0.0	3	25.0	12		
- Sánchez Pedro	3	42.9	0	0.0	4	57.1	7		
- Torres Fernando	4	44.4	2	22.2	3	33.3	9		
- Olaechea Carlos	9	90.0	0	0.0	1	10.0	10		
- Gutiérrez José	7	46.7	1	6.7	7	46.7	15		
- De Paz Dante	2	15.4	1	7.7	10	76.9	13		
- Serpa Solón	0	0.0	0	0.0	6	100.0	6		
- Apéstegui Cristian	5	62.5	0	0.0	3	37.5	8		
- Loayza Christian	2	100.0	0	0.0	0	0.0	2		
<b>ESPECIALIDADES QUIRURGICAS</b>	<b>34</b>	<b>7.3</b>	<b>2</b>	<b>5.0</b>	<b>23</b>	<b>15.6</b>	<b>59</b>	<b>9.0</b>	<b>8.4</b>
<b>CIRUGIA PLASTICA Y RECONSTRU</b>	<b>20</b>	<b>4.3</b>	<b>2</b>	<b>5.0</b>	<b>18</b>	<b>12.2</b>	<b>40</b>	<b>6.1</b>	<b>10.0</b>
- Delgado Ricardo	4	57.1	0	0.0	3	42.9	7		
- López Jesús	5	33.3	1	6.7	9	60.0	15		
- Chávez Miguel Angel	4	80.0	0	0.0	1	20.0	5		
- Ramírez Luis	7	53.8	1	7.7	5	38.5	13		
<b>ORTOPEDIA ONCOLOGICA</b>	<b>14</b>	<b>3.0</b>	<b>0</b>	<b>0.0</b>	<b>5</b>	<b>3.4</b>	<b>19</b>	<b>2.9</b>	<b>6.3</b>
- Pardo Juan Carlos	8	100.0	0	0.0	0	0.0	8		
- Iberico Walter	3	42.9	0	0.0	4	57.1	7		
- Salazar Darwin	3	75.0	0	0.0	1	25.0	4		
<b>GINECOLOGÍA</b>	<b>83</b>	<b>17.7</b>	<b>5</b>	<b>12.5</b>	<b>11</b>	<b>7.5</b>	<b>99</b>	<b>15.1</b>	<b>9.0</b>
- Alvarez Manuel	5	71.4	2	28.6	0	0.0	7		
- Velarde Carlos	9	81.8	2	18.2	0	0.0	11		
- Valdivia Henry	5	71.4	1	14.3	1	14.3	7		
- Montoya Absalón	3	100.0	0	0.0	0	0.0	3		
- Sánchez Marco	11	100.0	0	0.0	0	0.0	11		
- López Aldo	3	100.0	0	0.0	0	0.0	3		
- Zevallos Albert	6	100.0	0	0.0	0	0.0	6		
- Urrutia Carlos	14	73.7	0	0.0	5	26.3	19		
- Malca Mirtha	19	95.0	0	0.0	1	5.0	20		
- Meza Marilyn	8	88.9	0	0.0	1	11.1	9		
- Marrufo Carlos	0	0.0	0	0.0	3	100.0	3		
<b>NEUROCIRUGIA</b>	<b>30</b>	<b>6.4</b>	<b>4</b>	<b>10.0</b>	<b>0</b>	<b>0.0</b>	<b>34</b>	<b>5.2</b>	<b>8.5</b>
- Ojeda Luis	11	100.0	0	0.0	0	0.0	11		
- Orrego Enrique	5	71.4	2	28.6	0	0.0	7		
- Deza Pedro	8	100.0	0	0.0	0	0.0	8		
- Rubio Crisógono	6	75.0	2	25.0	0	0.0	8		
<b>MAMAS Y TEJIDOS BLANDOS</b>	<b>64</b>	<b>13.7</b>	<b>0</b>	<b>0.0</b>	<b>62</b>	<b>42.2</b>	<b>126</b>	<b>19.2</b>	<b>9.7</b>
- Cotrina José	1	33.3	0	0.0	2	66.7	3		
- Abugattas Julio	1	25.0	0	0.0	3	75.0	4		
- De la Cruz Miguel Angel	6	54.5	0	0.0	5	45.5	11		
- Garcés Milko	0	0.0	0	0.0	1	100.0	1		
- Calderón Gabriela	7	43.8	0	0.0	9	56.3	16		
- Dunstan Jorge	2	16.7	0	0.0	10	83.3	12		
- Vílchez Sheila	6	50.0	0	0.0	6	50.0	12		
- Falla Martín	13	81.3	0	0.0	3	18.8	16		
- Velarde Marco	5	41.7	0	0.0	7	58.3	12		
- Galarreta José	8	50.0	0	0.0	8	50.0	16		
- Mendoza Zulma	13	68.4	0	0.0	6	31.6	19		
- Campos Walter	2	66.7	0	0.0	1	33.3	3		
- Ziegler Gonzalo	0	0.0	0	0.0	1	100.0	1		

**INDICADORES DE SALA DE OPERACIONES**  
**MAYO - 2013**

1.- INDICADOR	Hospitalar		El Servicio		Clínica de Día		Total Operaciones		Nro. Operaciones x Cirujano
	Nro.	%	Nro.	%	Nro.	%	Nro.	%	Operaciones ----- Nº Cirujanos
<b>TÓRAX</b>	<b>34</b>	<b>7.3</b>	<b>9</b>	<b>22.5</b>	<b>0</b>	<b>0.0</b>	<b>43</b>	<b>6.6</b>	<b>5.4</b>
- Amorín Edgar	1	33.3	2	66.7	0	0.0	3		
- Rojas Víctor	2	66.7	1	33.3	0	0.0	3		
- De La Guerra Alberto	3	100.0	0	0.0	0	0.0	3		
- Rivera Julio	13	68.4	6	31.6	0	0.0	19		
- Ferrer Enrique	5	100.0	0	0.0	0	0.0	5		
- Vega José	8	100.0	0	0.0	0	0.0	8		
- Maita Yuri	1	100.0	0	0.0	0	0.0	1		
- Sánchez Néstor	1	100.0	0	0.0	0	0.0	1		
<b>UROLOGÍA</b>	<b>83</b>	<b>17.7</b>	<b>2</b>	<b>5.0</b>	<b>0</b>	<b>0.0</b>	<b>85</b>	<b>13.0</b>	<b>8.5</b>
- Morante Carlos	2	66.7	1	33.3	0	0.0	3		
- Meza Luis	9	100.0	0	0.0	0	0.0	9		
- Destefano Víctor	5	100.0	0	0.0	0	0.0	5		
- Quiroa Fernando	3	100.0	0	0.0	0	0.0	3		
- Franco Enrique	6	85.7	1	14.3	0	0.0	7		
- Marte Johanna	16	100.0	0	0.0	0	0.0	16		
- Sánchez Hugo	14	100.0	0	0.0	0	0.0	14		
- Huamán Marco	13	100.0	0	0.0	0	0.0	13		
- Valeriano Cristhian	1	100.0	0	0.0	0	0.0	1		
- Yabar Eriberto	14	100.0	0	0.0	0	0.0	14		

DEPARTAMENTOS MEDICOS	HOSPITALAR		CLÍNICA DE DIA		EL SERVICIO	
	% de Oper. Cancelada	% de Oper. No Program.	% de Oper. Cancelada	% de Oper. No Program.	% de Oper. Cancelada	% de Oper. No Program.
Unidad de Medida	Op.Cancel. ----- x 100	Op.No Prog. ---- x 100	Op.Cancel. ----- x 100	Op.No Prog. ---- x 100	Op.Cancel. ----- x 100	Op.No Prog. ---- x 100
TOTAL	Op.Progr	Op.Realiz	Op.Progr.	Op.Realiz	Op.Progr	Op.Realiz
ABDOMEN	8.5	30.1	10.0	0.0	10.0	35.7
CABEZA Y CUELLO	11.6	19.1	11.1	4.8	0.0	0.0
CIRUGIA PLASTICA Y RECONST	0.0	20.0	18.8	27.8	0.0	50.0
ORTOPEDIA ONCOLOGICA	38.9	21.4	16.7	0.0	(&)	-
GINECOLOGÍA	6.9	2.4	8.3	0.0	0.0	40.0
NEUROCIRUGIA	11.1	20.0	(&)	-	0.0	25.0
MAMAS Y TEJIDOS BLANDOS	4.5	0.0	0.0	0.0	(&)	-
TÓRAX	11.1	29.4	(&)	-	0.0	55.6
UROLOGÍA	1.3	8.4	(&)	-	0.0	0.0

(!) No Hubo Op. Realizada

DEPARTAMENTOS MEDICOS	Promedio Permanencia		% Total
	Pre.Operat.	Post.Operat.	
Unidad de Medida	Días Pre.Operat. -----	Días Post-Operat. -----	Días Pre-Operat. ----- x 100
TOTAL	Egreso Op.	Egreso Op.	Días Pre+Post.
<b>DIRECCION DE CIRUGIA</b>	<b>3.1</b>	<b>5.0</b>	<b>37.9%</b>
ABDOMEN	3.9	8.9	30.7%
CABEZA Y CUELLO	3.7	3.5	51.6%
CIRUGIA PLASTICA Y RECONSTRUCT	0.1	2.0	6.7%
ORTOPEDIA ONCOLOGICA	5.6	7.7	42.2%
GINECOLOGÍA	4.1	3.3	55.1%
NEUROCIRUGIA	3.9	11.8	24.8%
MAMAS Y TEJIDOS BLANDOS	1.5	2.1	41.4%
TÓRAX	2.7	4.8	36.1%
UROLOGÍA	1.9	4.7	28.1%

(&) Las Operaciones realizadas a los pacientes de Medicina y Pediatría han sido consideradas en los departamento médicos de cirugía.

(!) En pediatría se han considerado todos los egresos de pacientes menores de 14 años.



PERU

Ministerio de Salud

Instituto Nacional de Enfermedades Neoplásicas  
Departamento de Epidemiología y Estadística del Cáncer**2.- BASE DE DATOS SALA DE OPERACIONES**  
**MAYO - 2013**

DEPARTAMENTOS MEDICOS	Hospitalar	Servicio Bajo Tarifario Diferenciado	Clínica de Día	Total	Nº Cirujanos
<b>TOTAL</b>	<b>468</b>	<b>40</b>	<b>147</b>	<b>655</b>	<b>75</b>
<b>DIRECCION DE CIRUGIA</b>	<b>468</b>	<b>40</b>	<b>147</b>	<b>655</b>	<b>75</b>
<b>ABDOMEN</b>	<b>93</b>	<b>14</b>	<b>9</b>	<b>116</b>	<b>12</b>
- Chávez Iván	9	3	1	13	
- Celis Juan	6	3	0	9	
- Ruíz Eloy	6	2	0	8	
- Payet Eduardo	8	0	0	8	
- Berrospi Francisco	7	0	0	7	
- Young Frank	10	3	2	15	
- Luque - Vásquez Carlos	12	3	0	15	
- Gómez Alexis	3	0	0	3	
- Patiño Realmo	13	0	3	16	
- Nina José	3	0	0	3	
- Evanan Edwin	13	0	3	16	
- Sánchez Jorge	3	0	0	3	
<b>CABEZA Y CUELLO</b>	<b>47</b>	<b>4</b>	<b>42</b>	<b>93</b>	<b>10</b>
- Salas Abraham	6	0	5	11	
- Postigo Juan	9	0	3	12	
- Sánchez Pedro	3	0	4	7	
- Torres Fernando	4	2	3	9	
- Olaechea Carlos	9	0	1	10	
- Gutiérrez José	7	1	7	15	
- De Paz Dante	2	1	10	13	
- Serpa Solón	0	0	6	6	
- Apéstegui Cristian	5	0	3	8	
- Loayza Christian	2	0	0	2	
				0	
<b>ESPECIALIDADES QUIRURGICAS</b>	<b>34</b>	<b>2</b>	<b>23</b>	<b>59</b>	<b>7</b>
<b>CIRUGIA PLASTICA Y RECONSTRUCTIVA</b>	<b>20</b>	<b>2</b>	<b>18</b>	<b>40</b>	<b>4</b>
- Delgado Ricardo	4	0	3	7	
- López Jesús	5	1	9	15	
- Chávez Miguel Angel	4	0	1	5	
- Ramírez Luis	7	1	5	13	
<b>ORTOPEDIA ONCOLOGICA</b>	<b>14</b>	<b>0</b>	<b>5</b>	<b>19</b>	<b>3</b>
- Pardo Juan Carlos	8	0	0	8	
- Iberico Walter	3	0	4	7	
- Salazar Darwin	3	0	1	4	
<b>GINECOLOGÍA</b>	<b>83</b>	<b>5</b>	<b>11</b>	<b>99</b>	<b>11</b>
- Alvarez Manuel	5	2	0	7	
- Velarde Carlos	9	2	0	11	
- Valdivia Henry	5	1	1	7	
- Montoya Absalón	3	0	0	3	
- Sánchez Marco	11	0	0	11	
- López Aldo	3	0	0	3	
- Zevallos Albert	6	0	0	6	
- Urrutia Carlos	14	0	5	19	
- Malca Mirtha	19	0	1	20	
- Meza Marilyn	8	0	1	9	
- Marrufo Carlos	0	0	3	3	
<b>NEUROCIRUGIA</b>	<b>30</b>	<b>4</b>	<b>0</b>	<b>34</b>	<b>4</b>
- Ojeda Luis	11	0	0	11	
- Orrego Enrique	5	2	0	7	
- Deza Pedro	8	0	0	8	
- Rubio Crisógono	6	2	0	8	
<b>MAMAS Y TEJIDOS BLANDOS</b>	<b>64</b>	<b>0</b>	<b>62</b>	<b>126</b>	<b>13</b>
- Cotrina José	1	0	2	3	
- Abugattas Julio	1	0	3	4	
- De la Cruz Miguel Angel	6	0	5	11	
- Garcés Milko	0	0	1	1	
- Calderón Gabriela	7	0	9	16	
- Dunstan Jorge	2	0	10	12	
- Vilchez Sheila	6	0	6	12	
- Falla Martín	13	0	3	16	
- Velarde Marco	5	0	7	12	
- Galarreta José	8	0	8	16	
- Mendoza Zulma	13	0	6	19	
- Campos Walter	2	0	1	3	
- Ziegler Gonzalo	0	0	1	1	



**2.- BASE DE DATOS SALA DE OPERACIONES  
MAYO - 2013**

DEPARTAMENTOS MEDICOS	Hospitalar	Servicio Bajo Tarifario Diferenciado	Clínica de Día	Total	Nº Cirujanos
<b>TÓRAX</b>	<b>34</b>	<b>9</b>	<b>0</b>	<b>43</b>	<b>8</b>
- Amorín Edgar	1	2	0	3	
- Rojas Víctor	2	1	0	3	
- De La Guerra Alberto	3	0	0	3	
- Rivera Julio	13	6		19	
- Ferrer Enrique	5	0	0	5	
- Vega José	8	0	0	8	
- Maita Yuri	1	0	0	1	
- Sánchez Néstor	1	0	0	1	
<b>UROLOGÍA</b>	<b>83</b>	<b>2</b>	<b>0</b>	<b>85</b>	<b>10</b>
- Morante Carlos	2	1	0	3	
- Meza Luis	9	0	0	9	
- Destefano Víctor	5	0	0	5	
- Quiroa Fernando	3	0	0	3	
- Franco Enrique	6	1	0	7	
- Marte Johanna	16	0	0	16	
- Sánchez Hugo	14	0	0	14	
- Huamán Marco	13	0	0	13	
- Valeriano Cristhian	1	0	0	1	
- Yabar Eriberto	14	0	0	14	

HOSPITALAR	OPERACIONES			
	Programadas	Realizadas	Canceladas	No Programadas
<b>TOTAL</b>	<b>433</b>	<b>468</b>	<b>34</b>	<b>69</b>
ABDOMEN	71	93	6	28
CABEZA Y CUELLO	43	47	5	9
CIRUGIA PLASTICA Y RECONSTRUCTIVA	16	20	0	4
ORTOPEDIA ONCOLOGICA	18	14	7	3
GINECOLOGÍA	87	83	6	2
NEUROCIRUGIA	27	30	3	6
MAMAS Y TEJIDOS BLANDOS	67	64	3	0
TÓRAX	27	34	3	10
UROLOGÍA	77	83	1	7

CLÍNICA DE DÍA	OPERACIONES			
	Programadas	Realizadas	Canceladas	No Programadas
<b>TOTAL</b>	<b>151</b>	<b>147</b>	<b>11</b>	<b>7</b>
ABDOMEN	10	9	1	0
CABEZA Y CUELLO	45	42	5	2
CIRUGIA PLASTICA Y RECONSTRUCTIVA	16	18	3	5
ORTOPEDIA ONCOLOGICA	6	5	1	0
GINECOLOGÍA	12	11	1	0
NEUROCIRUGIA	0	0	0	0
MAMAS Y TEJIDOS BLANDOS	62	62	0	0
TÓRAX	0	0	0	0
UROLOGÍA	0	0	0	0

SERVICIO BAJO TARIFARIO DIFERENCIAD	OPERACIONES			
	Programadas	Realizadas	Canceladas	No Programadas
<b>TOTAL</b>	<b>27</b>	<b>40</b>	<b>1</b>	<b>14</b>
ABDOMEN	10	14	1	5
CABEZA Y CUELLO	4	4	0	0
CIRUGIA PLASTICA Y RECONSTRUCTIVA	1	2	0	1
ORTOPEDIA ONCOLOGICA	0	0	0	0
GINECOLOGÍA	3	5	0	2
NEUROCIRUGIA	3	4	0	1
MAMAS Y TEJIDOS BLANDOS	0	0	0	0
TÓRAX	4	9	0	5
UROLOGÍA	2	2	0	0

Unidad de Medida	DÍAS PRE Y POST OPERATORIO			
	Días	Días	Egresos	N° de Operaciones
	Pre-Operatorios	Post-Operatorios	Operados	
<b>TOTAL</b>	<b>2,059</b>	<b>3,373</b>	<b>669</b>	<b>655</b>
<b>DIRECCION DE CIRUGIA</b>	<b>2,059</b>	<b>3,373</b>	<b>669</b>	<b>655</b>
ABDOMEN	430	971	109	116
CABEZA Y CUELLO	423	396	114	93
CIRUGIA PLASTICA Y RECONSTRUCTIVA	1	14	7	40
ORTOPEDIA ONCOLOGICA	145	199	26	19
GINECOLOGÍA	390	318	95	99
NEUROCIRUGIA	183	554	47	34
MAMAS Y TEJIDOS BLANDOS	203	287	138	126
TÓRAX	117	207	43	43
UROLOGÍA	167	427	90	85

**4.- INDICADORES DE OPERACIONES PRINCIPALES**  
**MAYO - 2013**

INDICADOR	TOTAL	Tiempo Operación	Tiempo Anestesia
UNIDAD DE MEDIDA	Nro.	Promedio (horas)	Promedio (horas)
<b>TOTAL</b>	<b>655</b>	<b>0h 14'</b>	<b>0h 35'</b>
<b>ABDOMEN</b>	<b>116</b>	<b>2h 33'</b>	<b>2h 57'</b>
LAPAROSCOPIA DIAGNOSTICA	8	0h 14'	0h 35'
COLOSTOMIA EN ASA TRANSVERSA DERECHA DESFUNCIONADA	5	1h 21'	1h 46'
DUODENOPANCREATECTOMIA PROXIMAL CON PRESERVACION DE VASOS	5	5h 55'	6h 14'
GASTROENTEROANASTOMOSIS LATERO LATERAL + BILIOPLASTIA	5	1h 40'	2h 0'
LAPAROTOMIA EXPLORADORA	7	1h 25'	1h 45'
RESECCION ANTERIOR BAJA DE RECTO	5	3h 17'	3h 52'
COLOSTOMIA EN ASA SIGMOIDEA	3	1h 31'	1h 48'
ESPLENECTOMIA	3	2h 18'	2h 40'
HEMIHEPATECTOMIA DERECHA	3	4h 18'	4h 41'
APENDICECTOMIA LAPAROSCOPICA	2	1h 22'	1h 50'
COLECISTECTOMIA LAPAROSCOPICA TECNICA FRANCESA	2	2h 25'	2h 52'
DRENAJE DE HEMATOMA INTRAABDOMINAL	2	2h 25'	2h 52'
EXAMEN PELVICO BAJO ANESTESIA + BIOPSIA RECTAL	2	0h 15'	0h 30'
GASTRECTOMIA PROXIMAL	2	7h 20'	7h 45'
GASTRECTOMIA SUBTOTAL DISTAL PALIATIVA	2	3h 27'	3h 40'
GASTRECTOMIA TOTAL RADICAL D2	2	3h 20'	3h 40'
HEMICOLECTOMIA DERECHA RADICAL	2	3h 15'	3h 30'
HEMICOLECTOMIA IZQUIERDA	2	2h 5'	2h 27'
LAPAROTOMIA EXPLORADORA + BIOPSIA	2	1h 17'	1h 45'
LIBERACION DE ADHERENCIAS	2	1h 50'	2h 20'
RESECCION ABDOMINO PERINEAL	2	5h 0'	5h 52'
RESECCION ANTERIOR DEL RECTO	2	4h 5'	4h 32'
SIGMOIDECTOMIA RADICAL	2	3h 5'	3h 22'
OTRAS OPERACIONES	44	2h 40'	3h 3'
<b>CABEZA Y CUELLO</b>	<b>93</b>	<b>2h 25'</b>	<b>2h 47'</b>
TIROIDECTOMIA TOTAL	13	2h 37'	3h 2'
TRAQUEOSTOMIA	7	0h 35'	0h 48'
HEMITIROIDECTOMIA	5	2h 7'	2h 30'
ENUCLEACION GLOBO OCULAR	4	0h 53'	1h 22'
LARINGOSCOPIA POR SUSPENSION	3	0h 26'	0h 43'
MAXILECTOMIA MEDIAL	3	1h 23'	1h 43'
RESECCION LOCAL AMPLIA DE LESION DE PIEL	3	1h 0'	1h 26'
TIROIDECTOMIA TOTAL EXTENDIDA	3	4h 8'	4h 18'
DISECCION LATERAL DE CUELLO	2	4h 20'	4h 37'
DISECCION PRE Y PARATRAQUEAL	2	0h 55'	1h 10'
DISECCION SELECTIVA DE CUELLO	2	2h 30'	2h 47'
GLOSECTOMIA SUBTOTAL	2	10h 47'	11h 47'
RESECCION DE ALA NASAL	2	1h 20'	1h 42'
RESECCION RADICAL TUMOR DE MEJILLA	2	3h 45'	4h 7'
TIROIDECTOMIA COMPLEMENTARIA	2	3h 52'	4h 22'
OTRAS OPERACIONES	38	2h 32'	2h 54'
<b>ESPECIALIDADES QUIRURGICAS</b>	<b>59</b>	<b>2h 23'</b>	<b>2h 43'</b>
<b>ORTOPEDIA ONCOLOGICA</b>	<b>19</b>	<b>1h 8'</b>	<b>1h 26'</b>
LIMPIEZA QUIRURGICA	4	0h 40'	0h 47'
DESARTICULACION DE MIEMBRO INFERIOR CADERA	3	1h 38'	1h 58'
EXERESIS DE TUMOR DE FEMUR	3	1h 33'	2h 0'
OTRAS OPERACIONES	9	1h 3'	1h 22'
<b>CIRUGIA PLASTICA RECONSTRUCTIVA</b>	<b>40</b>	<b>2h 58'</b>	<b>3h 20'</b>
INJERTO DE PIEL	8	1h 53'	2h 14'
RECONSTRUCCION NASAL CON COLGAJO INDIANO	3	1h 38'	1h 58'
CAMBIO DE PROTESIS MAMA	2	1h 15'	1h 27'
LIMPIEZA QUIRURGICA	2	2h 20'	2h 32'
RECONSTRUCCION COLGAJO HUGHES	2	1h 22'	1h 40'
RECONSTRUCCION CON COLGAJO RADIAL MICROQUIRURGICA	2	9h 20'	10h 0'
OTRAS OPERACIONES	21	3h 21'	3h 44'
<b>GINECOLOGIA</b>	<b>99</b>	<b>1h 33'</b>	<b>1h 51'</b>
HISTERECTOMIA ABDOMINAL AMPLIADA VAGINA	15	2h 9'	2h 23'
CONO FRIO DE CERVIX	11	0h 24'	0h 37'
HISTERECTOMIA RADICAL TIPO 3	10	2h 58'	3h 16'
LAPAROSCOPIA DIAGNOSTICA	9	0h 36'	0h 57'
ANEXECTOMIA DERECHA + CONGELACION	4	1h 11'	1h 26'
ANEXECTOMIA IZQUIERDA + CONGELACION	4	1h 23'	1h 36'
EPBA	4	0h 17'	0h 33'
LAPAROTOMIA EXPLORADORA	4	1h 48'	2h 8'
CITORREDUCCION OPTIMA DE OVARIO	3	1h 40'	1h 55'
EPBA + CONO FRIO	3	0h 31'	0h 43'
ESTADIAJE DE ENDOMETRIO (CANCER) LAPAROSCOPICA	3	2h 50'	3h 21'
COLPECTOMIA PARCIAL	2	1h 5'	1h 30'
CONO LEEP	2	0h 18'	0h 32'
ESTADIAJE COMPLEMENTARIO DE OVARIO	2	2h 42'	3h 2'
HISTERECTOMIA ABDOMINAL TOTAL/SIMPLE (1) LAPAROSCOPICA	2	0h 52'	1h 2'
HISTERECTOMIA LAPAROSCOPICA	2	1h 45'	2h 7'
OTRAS OPERACIONES	19	1h 52'	2h 11'

**INDICADORES DE OPERACIONES PRINCIPALES**
**MAYO - 2013**

INDICADOR	TOTAL	Tiempo Operación	Tiempo Anestesia
UNIDAD DE MEDIDA	Nro.	Promedio (horas)	Promedio (horas)
<b>NEUROCIROGIA</b>	<b>34</b>	<b>3h 42'</b>	<b>4h 18'</b>
CRANEOTOMIA FRONTAL Y RESECCION AMPLIA DE TUMOR	6	3h 50'	4h 29'
CRANEOTOMIA TEMPORAL Y RESECCION AMPLIA DE TUMOR	5	3h 36'	4h 12'
CRANEOTOMIA FRONTAL MEDIAL Y RESECCION AMPLIA DE TUMOR	2	4h 57'	5h 27'
CRANEOTOMIA RETROSIGMOIDEA + RESECCION DE TUMOR	2	3h 50'	4h 52'
DERIVACION VENTRICULO-PERITONEAL O ATRIAL UNILATERAL	2	1h 37'	2h 7'
OTRAS OPERACIONES	17	3h 45'	4h 20'
<b>MAMAS Y TEJIDOS BLANDOS</b>	<b>126</b>	<b>1h 24'</b>	<b>1h 40'</b>
MASTECTOMIA RADICAL MODIFICADA	19	1h 39'	1h 58'
MASTECTOMIA TOTAL	17	1h 47'	2h 8'
TUMORECTOMIA DE MAMA	11	0h 56'	1h 13'
RESECCION DE MICROCALCIFICACIONES LOCALIZADAS POR BIOPSIA	9	0h 41'	0h 52'
AMPLIACION DE MARGENES	6	0h 40'	0h 56'
CUADRANTECTOMIA DE MAMA	6	1h 25'	1h 43'
RESECCION LOCAL AMPLIA	6	1h 28'	1h 50'
AMPLIACION DE MARGENES DE MAMA	5	1h 28'	1h 44'
BIOPSIA DE GANGLIO CENTINELA	5	0h 55'	1h 11'
CIRUGIA ONCOPLASTICA	4	1h 55'	2h 15'
DISECCION RADICAL DE AXILA	3	1h 28'	1h 47'
MASTECTOMIA RAD. MODIFICADA TIPO MADDEN	3	0h 56'	1h 11'
AMPLIACION DE MARGENES DE MUSLO	2	0h 42'	0h 55'
AMPUTACION DEDOS DEL PIE	2	1h 37'	1h 55'
BIOPSIA DE GANGLIO CENTINELA INGUINAL	2	1h 0'	1h 15'
DISECCION INGUINO CRURAL	2	1h 45'	2h 15'
RESECCION LOCAL AMPLIA DE LESION	2	1h 30'	1h 52'
OTRAS OPERACIONES	22	1h 42'	1h 50'
<b>TORAX</b>	<b>43</b>	<b>1h 48'</b>	<b>2h 10'</b>
COLOCACION CATETER PORTH	16	0h 34'	0h 48'
COLOCACION DE DRENAJE PLEURAL	2	0h 25'	0h 35'
LOBECTOMIA INFERIOR	2	3h 22'	3h 55'
METASTASECTOMIA PULMONAR	2	2h 45'	3h 35'
RESECCION NODULO PULMONAR	2	1h 37'	2h 10'
OTRAS OPERACIONES	19	1h 44'	3h 9'
<b>UROLOGIA</b>	<b>85</b>	<b>1h 13'</b>	<b>1h 27'</b>
RESECCION TRANS URETRAL DE PROSTATA	20	1h 13'	1h 27'
NEFRECTOMIA RADICAL	10	1h 13'	1h 27'
ORQUIDECTOMIA RADICAL	7	2h 49'	3h 9'
PROSTATECTOMIA RADICAL	7	0h 50'	1h 5'
RESECCION TRANS URETRAL DE TUMOR VESICAL	6	3h 56'	4h 20'
AMPUTACION PARCIAL DE PENE	5	0h 35'	1h 0'
RESECCION TRANS URETRAL DE VEJIGA	4	3h 56'	4h 20'
CISTOPROSTATECTOMIA RADICAL	2	0h 35'	1h 0'
DISECCION INGUINO CRURAL	2	1h 12'	1h 27'
EXENTERACION PELVIANA ANTERIOR	2	2h 55'	3h 20'
LAPARATOMIA EXPLORADORA	2	2h 49'	3h 9'
NEFRECTOMIA PARCIAL	2	1h 37'	1h 52'
OTRAS OPERACIONES	16	4h 17'	4h 30'

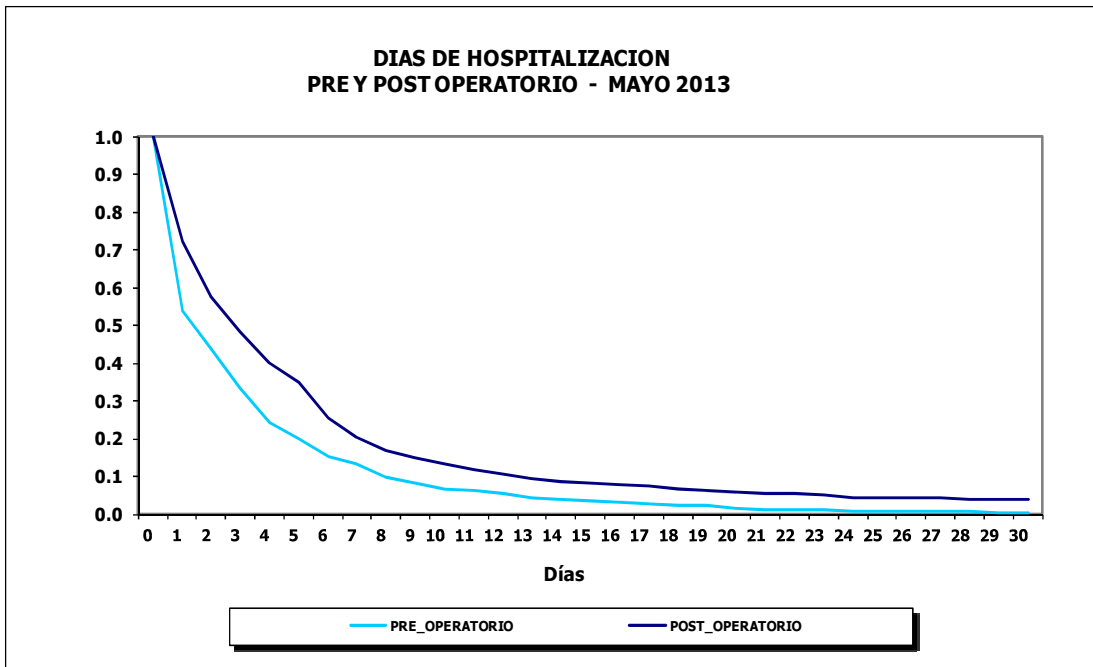
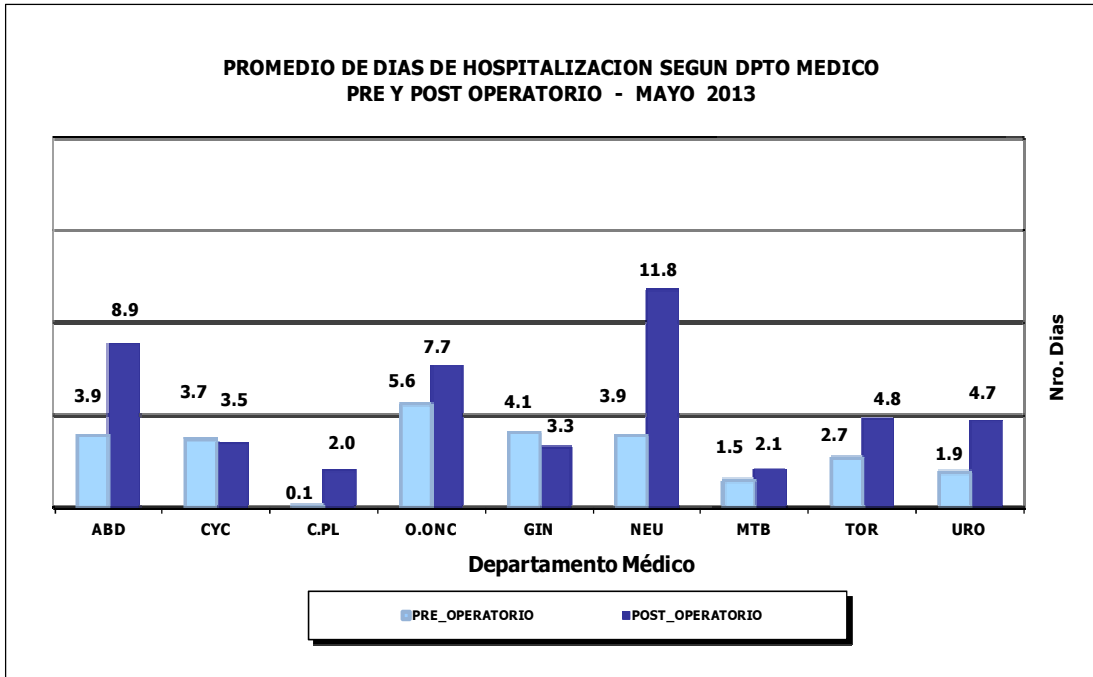

**VIII.- INDICADORES DE HOSPITALIZACION**

**MAYO - 2013**

**1.- INDICADORES DE HOSPITALIZACION POR DEPARTAMENTO MEDICO**

PROMEDIO DE PERMANENCIA	TOTAL	HOSPITALAR	SERVICIO BAJO TARIFARIO DIFER	EMERGENCIA
	Nº Dias Estancia ----- Total Egresos	Nº Dias Estancia ----- Total Egresos	Nº Dias Estancia ----- Total Egresos	Nº Dias Estancia ----- Total Egresos
<b>DEPARTAMENTOS MEDICOS</b>				
<b>TOTAL</b>	<b>9.6</b>	<b>10.8</b>	<b>7.6</b>	<b>4.1</b>
<b>DIRECCION DE CIRUGIA</b>	<b>7.6</b>	<b>7.9</b>	<b>7.3</b>	<b>4.7</b>
ABDOMEN	11.1	12.4	8.7	5.3
CABEZA Y CUELLO	5.1	5.1	5.6	6.0
CIRUGIA PLASTICA Y RECONSTRUCTIVA	3.1	3.1	-	-
ORTOPEDIA ONCOLOGICA	8.6	8.3	13.0	8.3
GINECOLOGIA	7.2	7.8	6.0	3.8
NEUROCIROLOGIA	16.5	19.9	5.3	4.6
MAMAS Y TEJIDOS BLANDOS	5.0	5.0	-	3.5
TORAX	9.0	10.3	11.3	4.1
UROLOGIA	6.4	6.6	5.8	4.0
<b>DIRECCION DE MEDICINA</b>	<b>13.2</b>	<b>18.6</b>	<b>7.8</b>	<b>3.8</b>
ONCOLOGIA MEDICA	11.9	17.7	7.8	4.0
ONCOLOGIA PEDIATRICA (!)	18.1	20.6	-	2.7

(!) En Pediatría se han considerado todos los egresos de pacientes menores de 14 años.

**2.- INDICADORES DE HOSPITALIZACION POR AREA HOSPITALARIA**

**MAYO - 2013**

AREA HOSPITALARIA	Promedio Permanencia	Porcentaje Ocupación	Rendimiento Cama	Observación
<b>Unidad de Medida</b>	Nº Dias Estancia ----- Tot.Egre+Trasl	Dia-Cama Ocupada ----- x100 Dias Cama Disponib	Tot. Egresos+Trasl ----- Nº Camas utilizadas	No se utilizaron las camas siguientes
<b>TOTAL</b>	-	<b>88.8%</b>	<b>3.8</b>	
<b>EMERGENCIA</b>	<b>3.3</b>	<b>98.2%</b>	<b>9.5</b>	
- Camas	3.7	99.5%	11.6	
- Camillas (!)	2.8	96.6%	8.0	(Se utilizaron 11 sillones)
<b>SALA COMUN</b>	<b>7.9</b>	<b>91.1%</b>	<b>3.8</b>	
- 4to. Este	7.3	92.7%	4.2	
- 5to. Este	7.5	88.6%	3.9	
- 6to. Este	9.3	92.4%	3.3	
<b>SERVICIO BAJO TARIFARIO DIFERENCIADO</b>	<b>7.4</b>	<b>97.2%</b>	<b>4.3</b>	
- 4to. Oeste	7.3	95.5%	4.4	
- 5to. Oeste	7.4	98.4%	4.2	
SEPIN 3ero.O	15.7	97.4%	1.8	
TAMO 3ero.O	15.7	60.2%	1.0	
PEDIATRIA	18.9	98.7%	1.6	
UCI	7.0	76.5%	4.5	428
UTM 6to.O	14.8	99.1%	2.3	
UTI	4.7	52.8%	3.8	341
ADOLESCENTES	8.8	67.0%	2.6	361
AISLADOS	9.3	82.3%	2.0	
CLINICA DE DIA	1.4	59.8%	12.3	
RECUPERACION (*)	-	-	-	(5 camas no se utilizaron)

(\*) Ver Cuadro # 5, página 74: (Movimiento del Servicio de Recuperación)

Nota. A partir de Febrero se bloqueo camillas en Emerg y una Cama 5to.Este

En el Servicio de UTI la cama 339 no existe y en UTM las camas 626,628,630 estas camas no se están utilizando debido que la habitación está en reparación.

(!) En Emerg.(Camillas se está considerando 11 sillones.)



PERU

Ministerio de Salud

Instituto Nacional de Enfermedades Neoplásicas  
Departamento de Epidemiología y Estadística del Cáncer**3.- BASE DE DATOS HOSPITALIZACION  
MAYO - 2013**

EGRESOS	TOTAL			HOSPITALAR			SERVICIO BAJO TARIFARIO DIFERENCIADO			EMERGENCIA		
	Total Egresos (vivos y fallecidos)	Egresos (vivos y fallecidos) < 48 horas	Total estancias Egresados (vivos y fall)	Total Egresos (vivos y fallecidos)	Egresos (vivos y fallecidos) < 48 horas	Días estancias Egresados (vivos y fall)	Total Egresos (vivos y fallecidos)	Egresos (vivos y fall) < 48 horas	Días estancias Egresados (vivos y fall)	Total Egresos (vivos y falle.)	Egresos (vivos y fall) < 48 horas	Días estancias Egresados (vivos y fall)
<b>TOTAL</b>	<b>1,081</b>	<b>178</b>	<b>10,333</b>	<b>834</b>	<b>136</b>	<b>8,978</b>	<b>95</b>	<b>8</b>	<b>726</b>	<b>152</b>	<b>34</b>	<b>629</b>
<b>DIRECCION DE CIRUGIA</b>	<b>704</b>	<b>143</b>	<b>5,351</b>	<b>611</b>	<b>134</b>	<b>4,828</b>	<b>34</b>	<b>1</b>	<b>248</b>	<b>59</b>	<b>8</b>	<b>275</b>
ABDOMEN	116	11	1,291	90	10	1,120	10	0	87	16	1	84
CABEZA Y CUELLO	127	39	654	117	39	597	7	0	39	3	0	18
CIRUGIA PLASTICA Y RECONSTRUCTIVA	7	5	22	7	5	22	0	0	0	0	0	0
ORTOPEDIA ONCOLOGICA	17	5	146	13	5	108	1	0	13	3	0	25
GINECOLOGIA	126	16	904	105	13	814	5	0	30	16	3	60
NEUROCIROLOGIA	45	1	743	35	0	695	3	0	16	7	1	32
MAMAS Y TEJIDOS BLANDOS	143	63	715	141	62	708	0	0	0	2	1	7
TORAX	34	2	305	23	0	238	3	0	34	8	2	33
UROLOGIA	89	1	571	80	0	526	5	1	29	4	0	16
<b>DIRECCION DE MEDICINA</b>	<b>377</b>	<b>35</b>	<b>4,982</b>	<b>223</b>	<b>2</b>	<b>4,150</b>	<b>61</b>	<b>7</b>	<b>478</b>	<b>93</b>	<b>26</b>	<b>354</b>
ONCOLOGIA MEDICA	297	29	3,532	154	2	2,730	61	7	478	82	20	324
ONCOLOGIA PEDIATRICA (!)	80	6	1,450	69	0	1,420	0	0	0	11	6	30

(!) En Pediatría se han considerado todos los egresos de pacientes menores de 14 años.

**BASE DE DATOS HOSPITALIZACION POR AREA HOSPITALARIA  
MAYO - 2013**

AREA HOSPITALARIA	Egresos + Traslados Viv y fallec	Egre+Trasl. Vivos y Fallec. < 48 hrs.	Días Estanc. Vivos y Fallecidos	Nº días Mes	Nº de Camas Utilizadas	Días Cama Disponibles	Días Cama Ocupadas	Egresos	Nº de (!) Camas Reales
<b>TOTAL</b>	<b>1,460</b>	<b>368</b>	<b>10,583</b>	<b>31</b>	<b>381</b>	<b>11,204</b>	<b>9,953</b>	<b>1,081</b>	<b>378</b>
<b>EMERGENCIA</b>	<b>331</b>	<b>146</b>	<b>1,078</b>	<b>31</b>	<b>35</b>	<b>819</b>	<b>804</b>	<b>152</b>	<b>24</b>
- Camas	163	53	604		14	434	432	109	14
- Camillas (!)	168	93	474		21	385	372	43	10
<b>SALA COMUN</b>	<b>556</b>	<b>49</b>	<b>4,373</b>	<b>31</b>	<b>145</b>	<b>4,495</b>	<b>4,097</b>	<b>475</b>	<b>145</b>
- 4to. Este	220	25	1,602		52	1,612	1,494	188	52
- 5to. Este	201	18	1,514		52	1,612	1,428	168	52
- 6to. Este	135	6	1,257		41	1,271	1,175	119	41
<b>SERVICIO BAJO TARIFARIO DIFERENCIA</b>	<b>103</b>	<b>12</b>	<b>758</b>	<b>31</b>	<b>24</b>	<b>744</b>	<b>723</b>	<b>95</b>	<b>24</b>
- 4to. Oeste	44	7	322		10	310	296	39	10
- 5to. Oeste	59	5	436		14	434	427	56	14
SEPIN 3ero.O	39	2	612		22	682	664	28	22
TAMO 3ero.O	3	0	47		3	93	56	2	3
PEDIATRIA	69	0	1,307		42	1,302	1,285	69	42
UCI	27	6	189		6	217	166	8	7
UTM 6to.O	65	4	959		28	868	860	51	28
UTI	23	3	108		6	248	131	2	7
ADOLESCENTES	97	14	856		38	1,209	810	57	39
AISLADOS	12	1	112		6	186	153	11	6
CLINICA DE DIA	135	131	184		11	341	204	131	11
RECUPERACION (*)	-	-	-	-	15	-	-	-	20

(\*) Ver Cuadro # 5, página 74: (Movimiento del Servicio de Recuperación)

Nota. A partir de Febrero se bloqueo camillas en Emerg y una Cama 5to.Este

En el Servicio de UTI la cama 339 no existe y en UTM las camas 626,628,630 estas camas no se están utilizando debido que la habitación está en reparación

(!) En Emerg.(Camillas se está considerando 11 sillones)



PERU

Ministerio de Salud

Instituto Nacional de Enfermedades Neoplásicas  
Departamento de Epidemiología y Estadística del Cáncer**CUADRO DE RESUMEN SEGÚN EGRESOS + TRASLADOS  
MAYO - 2013**

AREA HOSPITALARIA	Nº Camas Utilizadas	Días Cama Disponible	Egresos + Traslados	Días Cama Ocupada	Días Estancias Egge.+Tras.	Promedio de Permanencia	Rendimiento	% de Ocup. Grado de Uso	Intervalo de Sustitución
<b>TOTAL</b>	<b>381</b>	<b>11,204</b>	<b>1,460</b>	<b>9,953</b>	<b>10,583</b>	<b>7.2</b>	<b>3.8</b>	<b>88.8</b>	<b>0.86</b>
EMERGENCIA (!)	35	819	331	804	1,078	3.3	9.5	98.2	0.0
SALA COMUN	145	4,495	556	4,097	4,373	7.9	3.8	91.1	0.7
SERVICIO BAJO TARIFARIO DIFERENCIAL	24	744	103	723	758	7.4	4.3	97.2	0.2
SEPIN	22	682	39	664	612	15.7	1.8	97.4	0.5
TAMO	3	93	3	56	47	15.7	1.0	60.2	12.3
PEDIATRIA	42	1,302	69	1,285	1,307	18.9	1.6	98.7	0.2
UCI	6	217	27	166	189	7.0	4.5	76.5	1.9
UTM	28	868	65	860	959	14.8	2.3	99.1	0.1
UTI	6	248	23	131	108	4.7	3.8	52.8	5.1
ADOLESCENTES	38	1,209	97	810	856	8.8	2.6	67.0	4.1
AISLADOS	6	186	12	153	112	9.3	2.0	82.3	2.8
CLINICA DE DIA	11	341	135	204	184	1.4	12.3	59.8	1.0
RECUPERACION	15	-	-	-	-	-	-	-	-

(!) En Emerg. (Camillas se está considerando 11 sillones.)



**4.- EGRESOS POR AREA HOSPITALARIA Y SEXO**  
**MAYO - 2013**

AREA HOSPITALARIA	SEXO	Egresos (Vivos y Fallecidos)	Días Estancias (Vivos y Fallecidos)	Promedio de Permanencia
<b>TOTAL</b>	<b>TOTAL</b>	<b>1,081</b>	<b>10,333</b>	<b>9.6</b>
	Masc	449	4,752	10.6
	Fem	632	5,581	8.8
<b>EMERGENCIA</b>	<b>Total</b>	<b>152</b>	<b>629</b>	<b>4.1</b>
	Masc	70	307	4.4
	Fem	82	322	3.9
<b>SALA COMUN</b>	<b>Total</b>	<b>475</b>	<b>4,480</b>	<b>9.4</b>
	Masc	171	1,755	10.3
	Fem	304	2,725	9.0
<b>SERVICIO BAJO TARIFARIO DIFERENCIADO</b>	<b>Total</b>	<b>95</b>	<b>726</b>	<b>7.6</b>
	Masc	45	338	7.5
	Fem	50	388	7.8
<b>SEPIN</b>	<b>Total</b>	<b>28</b>	<b>684</b>	<b>24.4</b>
	Masc	11	257	23.4
	Fem	17	427	25.1
<b>TAMO</b>	<b>Total</b>	<b>2</b>	<b>40</b>	<b>20.0</b>
	Masc	2	40	20.0
	Fem	0	0	0.0
<b>PEDIATRIA</b>	<b>Total</b>	<b>69</b>	<b>1,420</b>	<b>20.6</b>
	Masc	47	907	19.3
	Fem	22	513	23.3
<b>U.C.I.</b>	<b>Total</b>	<b>8</b>	<b>110</b>	<b>13.8</b>
	Masc	2	13	6.5
	Fem	6	97	16.2
<b>U.T.M</b>	<b>Total</b>	<b>51</b>	<b>886</b>	<b>17.4</b>
	Masc	27	446	16.5
	Fem	24	440	18.3
<b>U.T.I</b>	<b>Total</b>	<b>2</b>	<b>9</b>	<b>4.5</b>
	Masc	1	4	0.0
	Fem	1	5	5.0
<b>ADOLESCENTES</b>	<b>Total</b>	<b>57</b>	<b>944</b>	<b>16.6</b>
	Masc	32	558	17.4
	Fem	25	386	15.4
<b>AISLADOS</b>	<b>Total</b>	<b>11</b>	<b>221</b>	<b>20.1</b>
	Masc	4	77	19.3
	Fem	7	144	20.6
<b>CLINICA DE DIA</b>	<b>Total</b>	<b>131</b>	<b>184</b>	<b>1.4</b>
	Masc	37	50	1.4
	Fem	94	134	1.4

**5.- MOVIMIENTO DEL SERVICIO DE RECUPERACION  
MAYO - 2013**

DEPARTAMENTO MEDICO	Nº Pac	Estancias Minutos	Promedio de Permanencia		Estancias Horas	Nº Días del Mes	Nº Camas Utilizadas	Rendimiento de Cama
			Horas	Minutos				
ABDOMEN	68	98,755	24	12	1645	31	15	4.5
CABEZA Y CUELLO	58	70,715	20	19	1178	31	15	3.9
CIRUGIA PLASTICA - REC	7	6,695	15	56	111	31	5	1.4
ORTOPEdia ONCOLOGICA	17	19,265	18	53	321	31	9	1.9
GINECOLOGIA	34	38,260	18	45	637	31	12	2.8
NEUROCIrUGIA	26	31,575	20	14	526	31	7	3.7
TORAX	19	22,120	19	24	368	31	10	1.9
MAMAS Y TEJIDOS BLANDOS	22	25,930	19	39	432	31	10	2.2
UROLOGIA	36	42,980	19	54	716	31	11	3.3
<b>TOTAL</b>	<b>287</b>	<b>356,295</b>	<b>20</b>	<b>41</b>	<b>5938</b>	<b>31</b>	<b>15</b>	<b>19.1</b>

AREA HOSPITALARIA	Nº Pac	Estancias Minutos	Promedio de Permanencia		Estancias Horas	Nº Días del Mes	Nº Camas Utilizadas	Rendimiento de Cama
			Horas	Minutos				
ADOLESCENTES	4	6,830	28	28	113	31	4	1.0
AISLADOS	1	915	15	15	15	31	1	1.0
CLINICA DE DIA	39	46,715	19	58	778	31	15	2.6
EL SERVICIO	24	24,055	16	42	400	31	12	2.0
EMERGENCIA - HOSPITAL	26	56,910	36	29	948	31	13	2.0
PEDIATRIA	10	13,185	21	59	219	31	6	1.7
SALA COMUN (4to.E. 5to.E)	141	161,855	19	8	2697	31	15	9.4
SALA COMUN (6to.E)	41	44,945	18	16	749	31	12	3.4
U.T.M.	1	885	14	45	14	31	1	1.0
<b>TOTAL</b>	<b>287</b>	<b>356,295</b>	<b>20</b>	<b>41</b>	<b>5938</b>	<b>31</b>	<b>15</b>	<b>19.1</b>

Nº CAMAS	Nº Pac	Estancias Minutos	Promedio de Permanencia		Estancias Horas
			Horas	Minutos	
211	19	23,245	20	23	387
212	23	28,350	20	33	472
213	21	28,630	22	43	477
214	18	26,425	24	28	440
215	25	27,885	18	35	464
216	20	22,165	18	28	369
217	15	18,005	20	0	300
218	11	14,840	22	29	247
219	10	14,925	24	53	248
220	18	19,845	18	23	330
221	18	26,010	24	5	433
222	22	28,880	21	53	481
223	23	29,685	21	31	494
224	24	27,870	19	21	464
225	20	19,535	16	17	325
<b>TOTAL</b>	<b>287</b>	<b>356,295</b>	<b>20</b>	<b>41</b>	<b>5938</b>

## 7.- INDICADORES DE HOSPITALIZACION POR EDAD Y SEXO MAYO - 2013

INDICADORES DE HOSPITALIZACION		Promedio de Permanencia
Grupo de Edad	SEXO	Nº Dias Estancias
		----- Total Egresos
<b>TOTAL</b>	<b>TOTAL</b>	<b>9.6</b>
	Masc	10.6
	Fem	8.8
[ 0 - 14 ]	<b>Total</b>	<b>15.4</b>
	Masc	15.8
	Fem	14.9
[15 - 19]	<b>Total</b>	<b>13.5</b>
	Masc	13.9
	Fem	12.9
[20 - 34]	<b>Total</b>	<b>10.2</b>
	Masc	11.3
	Fem	9.3
[35 - 44]	<b>Total</b>	<b>8.0</b>
	Masc	9.0
	Fem	7.6
[45 - 64]	<b>Total</b>	<b>8.3</b>
	Masc	9.3
	Fem	7.7
[ ≥ 65 ]	<b>Total</b>	<b>8.8</b>
	Masc	8.4
	Fem	9.1

INDICADORES DE HOSPITALIZACION		Promedio de Permanencia
Departamento Médico y Sexo	SEXO	Nº Dias Estancias
		----- Total Egresos
<b>TOTAL</b>	<b>TOTAL</b>	<b>9.6</b>
	Masc	10.6
	Fem	8.8
ABDOMEN	<b>Total</b>	<b>11.1</b>
	Masc	11.4
	Fem	10.9
CABEZA Y CUELLO	<b>Total</b>	<b>5.1</b>
	Masc	5.7
	Fem	4.8
CIRUGIA PLASTICA Y RECONSTRUCTIVA	<b>Total</b>	<b>3.1</b>
	Masc	4.5
	Fem	2.6
ORTOPEDIA ONCOLOGICA	<b>Total</b>	<b>8.6</b>
	Masc	6.8
	Fem	13.0
GINECOLOGIA	<b>Total</b>	<b>7.2</b>
	Masc	(&)
	Fem	7.2
NEUROCIRUGIA	<b>Total</b>	<b>16.5</b>
	Masc	15.7
	Fem	17.6
MAMAS Y TEJIDOS BLANDOS	<b>Total</b>	<b>5.0</b>
	Masc	7.8
	Fem	4.4
TORAX	<b>Total</b>	<b>9.0</b>
	Masc	7.6
	Fem	9.7
UROLOGIA	<b>Total</b>	<b>6.4</b>
	Masc	6.4
	Fem	6.7
ONCOLOGIA MEDICA	<b>Total</b>	<b>11.9</b>
	Masc	11.8
	Fem	12.0
ONCOLOGIA PEDIATRICA	<b>Total</b>	<b>18.1</b>
	Masc	17.3
	Fem	19.7

**8.- BASE DE DATOS HOSPITALIZACION POR EDAD Y SEXO  
MAYO - 2013**

<b>BASE DE DATOS DE HOSPITALIZACION</b>			
<b>Grupo de Edad</b>	<b>SEXO</b>	Total Egresos (vivos y fallecidos)	Total días estancia egresados (vivos y fallecidos)
<b>TOTAL</b>	<b>TOTAL</b>	<b>1,081</b>	<b>10,333</b>
	<b>Masc</b>	<b>449</b>	<b>4,752</b>
	<b>Fem</b>	<b>632</b>	<b>5,581</b>
[ 0 - 14 ]	<b>Total</b>	<b>100</b>	<b>1,543</b>
	Masc	58	917
	Fem	42	626
[15 - 19]	<b>Total</b>	<b>64</b>	<b>865</b>
	Masc	40	555
	Fem	24	310
[20 - 34]	<b>Total</b>	<b>131</b>	<b>1,340</b>
	Masc	62	701
	Fem	69	639
[35 - 44]	<b>Total</b>	<b>171</b>	<b>1,366</b>
	Masc	45	405
	Fem	126	961
[45 - 64]	<b>Total</b>	<b>375</b>	<b>3,115</b>
	Masc	136	1,266
	Fem	239	1,849
[ ≥ 65 ]	<b>Total</b>	<b>240</b>	<b>2,104</b>
	Masc	108	908
	Fem	132	1,196

<b>BASE DE DATOS DE HOSPITALIZACION</b>			
<b>Departamento Médico y Sexo</b>	<b>SEXO</b>	Total Egresos (vivos y fallecidos)	Total días estancia egresados (vivos y fallecidos)
<b>TOTAL</b>	<b>TOTAL</b>	<b>1,081</b>	<b>10,333</b>
	<b>Masc</b>	<b>449</b>	<b>4,752</b>
	<b>Fem</b>	<b>632</b>	<b>5,581</b>
ABDOMEN	<b>Total</b>	<b>116</b>	<b>1,291</b>
	Masc	59	670
	Fem	57	621
CABEZA Y CUELLO	<b>Total</b>	<b>127</b>	<b>654</b>
	Masc	45	258
	Fem	82	396
CIRUGIA PLASTICA Y RECONSTRUCTIVA	<b>Total</b>	<b>7</b>	<b>22</b>
	Masc	2	9
	Fem	5	13
ORTOPEDIA ONCOLOGICA	<b>Total</b>	<b>17</b>	<b>146</b>
	Masc	12	81
	Fem	5	65
GINECOLOGIA	<b>Total</b>	<b>126</b>	<b>904</b>
	Masc	0	0
	Fem	126	904
NEUROCIRUGIA	<b>Total</b>	<b>45</b>	<b>743</b>
	Masc	25	392
	Fem	20	351
MAMAS Y TEJIDOS BLANDOS	<b>Total</b>	<b>143</b>	<b>715</b>
	Masc	26	203
	Fem	117	512
TORAX	<b>Total</b>	<b>34</b>	<b>305</b>
	Masc	12	91
	Fem	22	214
UROLOGIA	<b>Total</b>	<b>89</b>	<b>571</b>
	Masc	75	477
	Fem	14	94
ONCOLOGIA MEDICA	<b>Total</b>	<b>297</b>	<b>3,532</b>
	Masc	140	1,652
	Fem	157	1,880
ONCOLOGIA PEDIATRICA	<b>Total</b>	<b>80</b>	<b>1,450</b>
	Masc	53	919
	Fem	27	531



PERU

Ministerio de Salud

Instituto Nacional de Enfermedades Neoplásicas  
Departamento de Epidemiología y Estadística del Cáncer

## IX.- INDICADORES DE CALIDAD

MAYO - 2013

## 1.- INDICADORES DE CALIDAD POR DEPARTAMENTOS MEDICOS

DEPARTAMENTO MEDICOS	TOTAL				
	Porcentaje Mortalidad Bruta	Porcentaje Mortalidad Neta	Porcentaje Mort. Post-Op (< 10 d.)	Porcentaje Mort. Post-Op (< 30 d.)	Porcentaje Necropsias
<b>Unidad de Medida</b>	<b>Total Fallecidos</b> ----- x 100	<b>Total Fallec &gt;48h</b> ----- x 100	<b>Fallec.Post.Operat.</b> ----- x 100	<b>Fallec.Post.Operat.</b> ----- x 100	<b>Nº Necropsias</b> ----- x 100
	<b>Total Egresos</b>	<b>T.Egre. - Egre. &lt;48h</b>	<b>Total Operaciones</b>	<b>Total Operaciones</b>	<b>Total Fallecidos</b>
<b>TOTAL</b>	<b>4.3%</b>	<b>3.5%</b>	<b>0.6%</b>	<b>1.3%</b>	<b>0.0%</b>
<b>DIRECCION DE CIRUGIA</b>	<b>1.3%</b>	<b>0.9%</b>	<b>0.6%</b>	<b>1.3%</b>	<b>0.0%</b>
ABDOMEN	2.6%	1.9%	0.9%	2.8%	0.0%
CABEZA Y CUELLO	0.8%	0.0%	0.0%	0.9%	0.0%
CIRUGIA PLASTICA Y RECONSTRUCTIVA	0.0%	0.0%	0.0%	0.0%	(&)
ORTOPEDIA ONCOLOGICA	0.0%	0.0%	3.8%	3.8%	(&)
GINECOLOGIA	1.6%	0.9%	1.1%	1.1%	0.0%
NEUROCIRUGIA	2.2%	2.3%	2.1%	2.1%	0.0%
MAMAS Y TEJIDOS BLANDOS	1.4%	1.3%	0.0%	0.0%	0.0%
TORAX	0.0%	0.0%	0.0%	2.3%	(&)
UROLOGIA	0.0%	0.0%	0.0%	1.1%	(&)
<b>DIRECCION DE MEDICINA</b>	<b>10.1%</b>	<b>7.9%</b>	<b>(#)</b>	<b>(#)</b>	<b>0.0%</b>
ONCOLOGICA MEDICA	10.8%	8.2%	(#)	(#)	0.0%
ONCOLOGIA PEDIATRICA	7.5%	6.8%	(#)	(#)	0.0%

(&amp;) No hubo fallecidos ni egresos.

(#) No aplicable

DEPARTAMENTOS MEDICOS	HOSPITALAR				
	Porcentaje Mortalidad Bruta	Porcentaje Mortalidad Neta	Porcentaje Mort. Post-Op (< 10 días)	Porcentaje Mort. Post-Op (< 30 días)	Porcentaje de Necropsias
<b>Unidad de Medida</b>	<b>Total Fallecidos</b> ----- x 100	<b>Total Fallec &gt;48h</b> ----- x 100	<b>Fallec.Post.Operat.</b> ----- x 100	<b>Fallec.Post.Operat.</b> ----- x 100	<b>Nº Necropsias</b> ----- x 100
	<b>Total Egresos</b>	<b>T.Egre. - Egre. &lt;48h</b>	<b>Total Operaciones</b>	<b>Total Operaciones</b>	<b>Total Fallecidos</b>
<b>TOTAL</b>	<b>3.1%</b>	<b>3.6%</b>	<b>0.5%</b>	<b>0.8%</b>	<b>0.0%</b>
<b>DIRECCION DE CIRUGIA</b>	<b>0.5%</b>	<b>0.6%</b>	<b>0.5%</b>	<b>0.8%</b>	<b>0.0%</b>
ABDOMEN	1.1%	1.3%	1.0%	1.0%	0.0%
CABEZA Y CUELLO	0.0%	0.0%	0.0%	0.9%	(&)
CIRUGIA PLASTICA Y RECONSTRUCTIVA	0.0%	0.0%	0.0%	0.0%	(&)
ORTOPEDIA ONCOLOGICA	0.0%	0.0%	4.0%	4.0%	(&)
GINECOLOGIA	0.0%	0.0%	0.0%	0.0%	(&)
NEUROCIRUGIA	2.9%	2.9%	2.3%	2.3%	0.0%
MAMAS Y TEJIDOS BLANDOS	0.7%	1.3%	0.0%	0.0%	0.0%
TORAX	0.0%	0.0%	0.0%	0.0%	(&)
UROLOGIA	0.0%	0.0%	0.0%	1.2%	(&)
<b>DIRECCION DE MEDICINA</b>	<b>10.3%</b>	<b>10.0%</b>	<b>(#)</b>	<b>(#)</b>	<b>0.0%</b>
ONCOLOGIA MEDICA	12.3%	11.8%	(#)	(#)	0.0%
ONCOLOGIA PEDIATRICA	5.8%	5.8%	(#)	(#)	0.0%

(&amp;) No hubo fallecidos ni egresos.

(#) No aplicable

DEPARTAMENTOS MEDICOS	SERVICIO BAJO TARIFARIO DIFERENCIADO				
	Porcentaje Mortalidad Bruta	Porcentaje Mortalidad Neta	Porcentaje Mort. Post-Op (< 10 días)	Porcentaje Mort. Post-Op (< 30 días)	Porcentaje de Necropsias
<b>Unidad de Medida</b>	<b>Total Fallecidos</b> ----- x 100	<b>Total Fallec &gt;48h</b> ----- x 100	<b>Fallec.Post.Operat.</b> ----- x 100	<b>Fallec.Post.Operat.</b> ----- x 100	<b>Nº Necropsias</b> ----- x 100
	<b>Total Egresos</b>	<b>T.Egre. - Egre. &lt;48h</b>	<b>Total Operaciones</b>	<b>Total Operaciones</b>	<b>Total Fallecidos</b>
<b>TOTAL</b>	<b>3.2%</b>	<b>3.4%</b>	<b>2.9%</b>	<b>8.6%</b>	<b>0.0%</b>
<b>DIRECCION DE CIRUGIA</b>	<b>2.9%</b>	<b>3.0%</b>	<b>2.9%</b>	<b>8.6%</b>	<b>0.0%</b>
ABDOMEN	0.0%	0.0%	0.0%	11.1%	(&)
CABEZA Y CUELLO	0.0%	0.0%	0.0%	0.0%	(&)
CIRUGIA PLASTICA Y RECONSTRUCTIVA	(&)	(&)	0.0%	0.0%	(&)
ORTOPEDIA ONCOLOGICA	0.0%	0.0%	0.0%	0.0%	(&)
GINECOLOGIA	20.0%	20.0%	20.0%	20.0%	0.0%
NEUROCIRUGIA	0.0%	0.0%	0.0%	0.0%	(&)
MAMAS Y TEJIDOS BLANDOS	(&)	(&)	(&)	(&)	(&)
TORAX	0.0%	0.0%	0.0%	11.1%	(&)
UROLOGIA	0.0%	0.0%	0.0%	0.0%	(&)
<b>DIRECCION DE MEDICINA</b>	<b>3.3%</b>	<b>3.7%</b>	<b>(&amp;)</b>	<b>(&amp;)</b>	<b>0.0%</b>
ONCOLOGIA MEDICA	3.3%	3.7%	(&)	(&)	0.0%
ONCOLOGIA PEDIATRICA	(&)	(&)	(&)	(&)	(&)
<b>DIRECCION DE RADIOTERAPIA</b>	<b>(&amp;)</b>	<b>(&amp;)</b>	<b>(&amp;)</b>	<b>(&amp;)</b>	<b>(&amp;)</b>
RADIOTERAPIA	(&)	(&)	(&)	(&)	(&)

(&amp;) No hubo fallecidos ni egresos.

(#) No aplicable



PERU

Ministerio de Salud

Instituto Nacional de Enfermedades Neoplásicas  
Departamento de Epidemiología y Estadística del Cáncer

DEPARTAMENTOS MEDICOS	EMERGENCIA				
	Porcentaje Mortalidad Bruta Total Fallecidos ----- x 100 Total Egresos	Porcentaje Mortalidad Neta Total Fallec >48h ----- x 100 T.Egre. - Egre. <48h	Porcentaje Mort. Post-Op (< 10 días) Fallec.Post.Operat. ----- x 100 Total Operaciones	Porcentaje Mort. Post-Op (< 30 días) Fallec.Post.Operat. ----- x 100 Total Operaciones	Porcentaje de Necropsias Nº Necropsias ----- x 100 Total Fallecidos
<b>TOTAL</b>	<b>11.8%</b>	<b>3.4%</b>	<b>(&amp;)</b>	<b>(&amp;)</b>	<b>0.0%</b>
<b>DIRECCION DE CIRUGIA</b>	<b>8.5%</b>	<b>2.0%</b>	<b>(&amp;)</b>	<b>(&amp;)</b>	<b>0.0%</b>
ABDOMEN	12.5%	6.7%	(&)	(&)	0.0%
CABEZA Y CUELLO	33.3%	0.0%	(&)	(&)	0.0%
CIRUGIA PLASTICA Y RECONSTRUCTIVA	(&)	(&)	(&)	(&)	(&)
ORTOPEDIA ONCOLOGICA	0.0%	0.0%	(&)	(&)	(&)
GINECOLOGIA	6.3%	0.0%	(&)	(&)	0.0%
NEUROCIROGIA	0.0%	0.0%	(&)	(&)	(&)
MAMAS Y TEJIDOS BLANDOS	50.0%	0.0%	(&)	(&)	0.0%
TORAX	0.0%	0.0%	(&)	(&)	(&)
UROLOGIA	0.0%	0.0%	(&)	(&)	(&)
<b>DIRECCION DE MEDICINA</b>	<b>14.0%</b>	<b>4.5%</b>	<b>(#)</b>	<b>(#)</b>	<b>0.0%</b>
ONCOLOGIA MEDICA	13.4%	3.2%	(#)	(#)	0.0%
ONCOLOGIA PEDIATRICA	18.2%	20.0%	(#)	(#)	0.0%

## 2.- INDICADORES DE CALIDAD POR AREA HOSPITALARIA

MAYO - 2013

AREA HOSPITALARIA	Porcentaje Mortalidad Bruta Total Fallecidos ----- x 100 Total Egresos	Porcentaje Mortalidad Neta Total Fallec > 48h ----- x 100 T.Egre. - Egre. <48h	Porcentaje Mort. Post-Op (< 10 días) Fallec.Post.Operat. ----- x 100 Total Operaciones	Porcentaje Mort. Post-Op (< 30 días) Fallec.Post.Operat. ----- x 100 Total Operaciones	Porcentaje de Necropsias Nº Necropsias ----- x 100 Total Fallecidos
<b>TOTAL</b>	<b>-</b>	<b>-</b>	<b>0.6%</b>	<b>1.3%</b>	<b>0.0%</b>
EMERGENCIA	5.4%	2.2%	(&)	(&)	0.0%
SALA COMUN	0.5%	0.6%	0.2%	0.7%	0.0%
SERVICIO BAJO TARIFARIO DIFERENCIADO	2.9%	3.3%	5.7%	8.6%	0.0%
SEPIN	0.0%	0.0%	(&)	(&)	(&)
PEDIATRIA	5.8%	5.8%	0.0%	0.0%	0.0%
UCI	29.6%	33.3%	100.0%	100.0%	0.0%
UTM	6.2%	6.6%	0.0%	0.0%	0.0%
UTI	4.3%	5.0%	(&)	(&)	0.0%
ADOLESCENTES	1.0%	1.2%	0.0%	0.0%	0.0%
AISLADOS	41.7%	45.5%	0.0%	0.0%	0.0%
CLINICA DE DIA	0.0%	0.0%	0.0%	0.0%	(&)

(&amp;) No hubo fallecidos

**3.- BASE DE DATOS DE FALLECIDOS POR DEPARTAMENTO MEDICO  
MAYO - 2013**

<b>TOTAL</b>							
<b>DEPARTAMENTOS MEDICOS</b>	<b>Total Fallecidos</b>	<b>Total Fallecidos &lt; 48 hrs.</b>	<b>Total Fallecidos &gt; 48 hrs.</b>	<b>Total Fallecidos Post Oper. &lt;10 días</b>	<b>Total Fallecidos Post Oper. &lt;30 días</b>	<b>Nº de Necropsias</b>	<b>Total de Operados Egresados</b>
<b>TOTAL</b>	<b>47</b>	<b>15</b>	<b>32</b>	<b>4</b>	<b>9</b>	<b>0</b>	<b>669</b>
<b>DIRECCION DE CIRUGIA</b>	<b>9</b>	<b>4</b>	<b>5</b>	<b>4</b>	<b>9</b>	<b>0</b>	<b>669</b>
ABDOMEN	3	1	2	1	3	0	109
CABEZA Y CUELLO	1	1	0	0	1	0	114
CIRUGIA PLASTICA Y RECONSTRUCTIVA	0	0	0	0	0	0	7
ORTOPEDIA ONCOLOGICA	0	0	0	1	1	0	26
GINECOLOGIA	2	1	1	1	1	0	95
NEUROCIRUGIA	1	0	1	1	1	0	47
MAMAS Y TEJIDOS BLANDOS	2	1	1	0	0	0	138
TORAX	0	0	0	0	1	0	43
UROLOGIA	0	0	0	0	1	0	90
<b>DIRECCION DE MEDICINA</b>	<b>38</b>	<b>11</b>	<b>27</b>	<b>0</b>	<b>0</b>	<b>0</b>	<b>0</b>
ONCOLOGIA MEDICA	32	10	22	0	0	0	0
ONCOLOGIA PEDIATRICA	6	1	5	0	0	0	0

<b>HOSPITALAR</b>							
<b>DEPARTAMENTOS MEDICOS</b>	<b>Total Fallecidos</b>	<b>Total Fallecidos &lt; 48 hrs.</b>	<b>Total Fallecidos &gt; 48 hrs.</b>	<b>Total Fallecidos Post Oper. &lt;10 días</b>	<b>Total Fallecidos Post Oper. &lt;30 días</b>	<b>Nro. de Necropsias</b>	<b>Nro. de Operados Egresados</b>
<b>TOTAL</b>	<b>26</b>	<b>1</b>	<b>25</b>	<b>3</b>	<b>5</b>	<b>0</b>	<b>634</b>
<b>DIRECCION DE CIRUGIA</b>	<b>3</b>	<b>0</b>	<b>3</b>	<b>3</b>	<b>5</b>	<b>0</b>	<b>634</b>
ABDOMEN	1	0	1	1	1	0	100
CABEZA Y CUELLO	0	0	0	0	1	0	111
CIRUGIA PLASTICA Y RECONSTRUCTIVA	0	0	0	0	0	0	6
ORTOPEDIA ONCOLOGICA	0	0	0	1	1	0	25
GINECOLOGIA	0	0	0	0	0	0	90
NEUROCIRUGIA	1	0	1	1	1	0	44
MAMAS Y TEJIDOS BLANDOS	1	0	1	0	0	0	138
TORAX	0	0	0	0	0	0	34
UROLOGIA	0	0	0	0	1	0	86
<b>DIRECCION DE MEDICINA</b>	<b>23</b>	<b>1</b>	<b>22</b>	<b>0</b>	<b>0</b>	<b>0</b>	<b>0</b>
ONCOLOGIA MEDICA	19	1	18	0	0	0	0
ONCOLOGIA PEDIATRICA	4	0	4	0	0	0	0

<b>SERVICIO BAJO TARIFARIO DIFERENCIADO</b>							
<b>DEPARTAMENTOS MEDICOS</b>	<b>Total Fallecidos</b>	<b>Total Fallecidos &lt; 48 hrs.</b>	<b>Total Fallecidos &gt; 48 hrs.</b>	<b>Total Fallecidos Post Oper. &lt;10 días</b>	<b>Total Fallecidos Post Oper. &lt;30 días</b>	<b>Nro. de Necropsias</b>	<b>Nro. de Operados Egresados</b>
<b>TOTAL</b>	<b>3</b>	<b>0</b>	<b>3</b>	<b>1</b>	<b>3</b>	<b>0</b>	<b>35</b>
<b>DIRECCION DE CIRUGIA</b>	<b>1</b>	<b>0</b>	<b>1</b>	<b>1</b>	<b>3</b>	<b>0</b>	<b>35</b>
ABDOMEN	0	0	0	0	1	0	9
CABEZA Y CUELLO	0	0	0	0	0	0	3
CIRUGIA PLASTICA Y RECONSTRUCTIVA	0	0	0	0	0	0	1
ORTOPEDIA ONCOLOGICA	0	0	0	0	0	0	1
GINECOLOGIA	1	0	1	1	1	0	5
NEUROCIRUGIA	0	0	0	0	0	0	3
MAMAS Y TEJIDOS BLANDOS	0	0	0	0	0	0	0
TORAX	0	0	0	0	1	0	9
UROLOGIA	0	0	0	0	0	0	4
<b>DIRECCION DE MEDICINA</b>	<b>2</b>	<b>0</b>	<b>2</b>	<b>0</b>	<b>0</b>	<b>0</b>	<b>0</b>
ONCOLOGIA MEDICA	2	0	2	0	0	0	0
ONCOLOGIA PEDIATRICA	0	0	0	0	0	0	0
<b>DIRECCION DE RADIOTERAPIA</b>	<b>0</b>	<b>0</b>	<b>0</b>	<b>0</b>	<b>0</b>	<b>0</b>	<b>0</b>
RADIOTERAPIA	0	0	0	0	0	0	0

<b>EMERGENCIA</b>							
<b>DEPARTAMENTOS MEDICOS</b>	<b>Total Fallecidos</b>	<b>Total Fallecidos &lt; 48 hrs.</b>	<b>Total Fallecidos &gt; 48 hrs.</b>	<b>Total Fallecidos Post Oper. &lt;10 días</b>	<b>Total Fallecidos Post Oper. &lt;30 días</b>	<b>Nro. de Necropsias</b>	<b>Nro. de Operados Egresados</b>
<b>TOTAL</b>	<b>18</b>	<b>14</b>	<b>4</b>	<b>0</b>	<b>1</b>	<b>0</b>	<b>0</b>
<b>DIRECCION DE CIRUGIA</b>	<b>5</b>	<b>4</b>	<b>1</b>	<b>0</b>	<b>1</b>	<b>0</b>	<b>0</b>
ABDOMEN	2	1	1	0	1	0	0
CABEZA Y CUELLO	1	1	0	0	0	0	0
CIRUGIA PLASTICA Y RECONSTRUCTIVA	0	0	0	0	0	0	0
ORTOPEDIA ONCOLOGICA	0	0	0	0	0	0	0
GINECOLOGIA	1	1	0	0	0	0	0
NEUROCIRUGIA	0	0	0	0	0	0	0
MAMAS Y TEJIDOS BLANDOS	1	1	0	0	0	0	0
TORAX	0	0	0	0	0	0	0
UROLOGIA	0	0	0	0	0	0	0
<b>DIRECCION DE MEDICINA</b>	<b>13</b>	<b>10</b>	<b>3</b>	<b>0</b>	<b>0</b>	<b>0</b>	<b>0</b>
ONCOLOGIA MEDICA	11	9	2	0	0	0	0
ONCOLOGIA PEDIATRICA	2	1	1	0	0	0	0

**4.- BASE DE DATOS FALLECIDOS POR AREA HOSPITALARIA  
MAYO - 2013**

<b>AREA HOSPITALARIA</b>	<b>Total Fallecidos</b>	<b>Total Fallecidos &lt; 48 hrs.</b>	<b>Total Fallecidos &gt; 48 hrs.</b>	<b>Total Fallecidos Post Oper. &lt;10 días</b>	<b>Total Fallecidos Post Oper. &lt;30 días</b>	<b>Nro. de Necropsias</b>	<b>Nro. de Operados Egresados</b>
<b>TOTAL</b>	<b>47</b>	<b>15</b>	<b>32</b>	<b>4</b>	<b>9</b>	<b>0</b>	<b>669</b>
EMERGENCIA	18	14	4	0	2	0	0
SALA COMUN	3	0	3	1	3	0	440
SERVICIO BAJO TARIFARIO DIFERENCIAL	3	0	3	2	3	0	35
SEPIN	0	0	0	0	0	0	0
PEDIATRIA	4	0	4	0	0	0	28
UCI	8	1	7	1	1	0	1
UTM	4	0	4	0	0	0	10
UTI	1	0	1	0	0	0	0
ADOLESCENTES	1	0	1	0	0	0	13
AISLADOS	5	0	5	0	0	0	2
CLINICA DE DIA	0	0	0	0	0	0	140



## DEFINICION DE INDICADORES HOSPITALARIOS

### INDICADOR

Variable que es susceptible de ser observada y en lo posible medida, que permite identificar y comparar el nivel o estado de una situación determinada.

Por sus características se han clasificado los Indicadores en:

- Indicadores de Apertura de Historias Clínicas
- Indicadores de Consulta Externa
- Indicadores de Laboratorio
- Indicadores de Aplicaciones, Cirugía Menor, Endoscopías y Procedimientos Especiales
- Indicadores de Sala de Operaciones
- Indicadores de Hospitalización
- Indicadores de Calidad

### INDICADORES DE APERTURA DE HISTORIAS CLINICAS

1. Número de Historias clínicas aperturadas según Derivación a cada Departamento Médico
2. Número de Historias clínicas aperturadas según grupo de edad de los pacientes
3. Número de Historias clínicas aperturadas según procedencia geográfica.
4. Razón de Historias clínicas aperturadas según género (mujeres / hombres)

Indica el número de historias clínicas aperturadas en mujeres por cada historia clínica aperturada en hombres, un valor de uno indica igual número de historias clínicas aperturadas en mujeres y en hombres.

$$= \frac{\text{Número de historias clínicas aperturadas en mujeres}}{\text{Número de historias clínicas aperturadas en hombres}}$$

### INDICADORES DE CONSULTA EXTERNA

#### CONCEPTOS :

**CONSULTA MEDICA EXTERNA O AMBULATORIA:** Es la consulta médica que se realiza en el consultorio externo del hospital, utilizando para su atención, los elementos de diagnóstico, tratamiento o cualquier cuidado profesional realizado por el médico a un paciente ambulatorio.

**NUEVO:** Paciente nuevo que acude por primera vez al hospital.

**REINGRESO:** Paciente antiguo que acude al hospital por primera vez en el año.

**CONTINUADOR:** Paciente que acude por segunda o más veces en el año.

**CONSULTA POR PRIMERA VEZ:** Es aquella consulta en que el paciente acude por primera vez a un determinado departamento médico o que habiendo realizado otras consultas anteriormente, acude por primera vez en el año (Nuevos + Reingresos).

Este indicador nos va a permitir conocer el crecimiento o proyección de nuestra cobertura y conjuntamente con la concentración, establecer una tendencia en el comportamiento mensual.

**CONSULTA SUCESIVA:** Es aquella consulta en que el paciente habiendo realizado otras consultas anteriormente acude por primera vez en el año, o que acude mas de una vez en el año (Reingresos + Continuadores).

Dentro de estos indicadores se consideraron los siguientes:

### 1. Consultas Repetidas por Consulta de Primera Vez (Consultas Continuadores por Consultas de Primera Vez)

Este indicador nos permite conocer el crecimiento o proyección de nuestra cobertura

$$= \frac{\text{Número de Consultas Repetidas o Continuadores}}{\text{Número de Consultas de Primera Vez}}$$

### 2. Consultas Sucesivas por Consultas Nuevas

$$= \frac{\text{Número de Consultas Repetidas o Continuadores + Reingresos}}{\text{Número de Consultas de Nuevos}}$$

### 3. Consultas de Emergencia por Consulta

$$= \frac{\text{Número de Consultas de Emergencia}}{\text{Número Total de Consultas} - \text{Número de Consultas de Emergencia}}$$

## INDICADORES DE LABORATORIO

### 1. Promedio de Ordenes de Laboratorio por Consulta Externa

$$= \frac{\text{Número de Ordenes de Laboratorio}}{\text{Número de Consultas}}$$

### 2. Promedio de Ordenes de Laboratorio por hospitalizados

$$= \frac{\text{Número de Ordenes de Laboratorio en Hospitalización}}{\text{Número de Egresos}}$$

### 3. Promedio de Pruebas por Orden de Laboratorio

$$= \frac{\text{Número de Pruebas Realizadas de Laboratorio}}{\text{Número de Ordenes de Laboratorio}}$$

## INDICADORES DE APLICACIONES Y PROCEDIMIENTOS ESPECIALES

### 1. Promedio Diario de Aplicaciones

$$= \frac{\text{Número de Aplicaciones}}{\text{Número de Días Útiles}}$$

### 2. Promedio Diario de Colposcopías

$$= \frac{\text{Número de Colposcopías}}{\text{Número de Días Útiles}}$$

### 3. Promedio Diario de Procedimientos Especiales

$$= \frac{\text{Número de Procedimientos Especiales}}{\text{Número de Días Útiles}}$$

## INDICADORES DE SALA DE OPERACIONES

### 1. Promedio de Operaciones por Cirujano

Mide la cantidad de operaciones que realiza cada cirujano

$$= \frac{\text{Número de Operaciones}}{\text{Número de Cirujanos}}$$

### 2. Tiempo Promedio de duración de las Operaciones Principales

Mide el tiempo promedio de cada operación principal por Dpto. médico

$$= \frac{\text{Tiempo Total de Duración de Operación Principal}}{\text{Número de Operaciones Principales}}$$

### 3. Tiempo Promedio de Anestesia en las Operaciones Principales

Mide el tiempo promedio de anestesia en cada operación principal y por Dpto. médico:

$$= \frac{\text{Tiempo Total de Anestesia en la Operación Principal}}{\text{Número Operaciones Principales}}$$

## INDICADORES DE HOSPITALIZACION

### CONCEPTOS :

**INGRESO:** Es la aceptación formal de un paciente por el hospital para su atención médica: un ingreso siempre implica la ocupación de una cama y el mantenimiento de una historia clínica para el paciente, durante el período que dure su internamiento.

**EGRESO:** Es el retiro de un paciente de los servicios de internamiento del hospital. Puede ser por alta o defunción.

- **Alta:** Condición dada a todo paciente que se retire vivo del hospital. La razón del alta (orden del médico, retiro por propia voluntad, traslado a otro hospital, fuga, por medidas disciplinarias, etc.), no modifica que se considere como un alta.
- **Defunción:** Es el cese permanente de los signos vitales en un paciente, en un momento cualquiera.

### **1. Promedio de Permanencia o Estadía**

Es el número de días estancias hospitalarias que en promedio permanece cada paciente.

Si se trata de calcular el Promedio de Permanencia por departamento médico el indicador es:

$$= \frac{\text{Número de Días – Estancia de los Egresados (vivos y fallecidos) en un período determinado.}}{\text{Número de Egresos (vivos y fallecidos) en el mismo período}}$$

Si se quiere calcular el Promedio de Permanencia por área hospitalaria, el indicador es:

$$= \frac{\text{Número de Días – Estancia de los Egresados y Traslados (vivos y fallecidos) en un período determinado.}}{\text{Número de Egresos (vivos y fallecidos) en el mismo período}}$$

Este indicador permite evaluar la calidad de los servicios prestados y la utilización del recurso cama.

## 2. Porcentaje de ocupación

Este indicador muestra la ocupación de cada cama hospitalaria. Establece la relación existente entre los días que efectivamente se ocuparon las camas y los días que estuvieron disponibles.

$$= \frac{\text{Días – Cama Ocupada}}{\text{Días – Cama Disponible}} \times 100$$

**Días – Cama Ocupada;** es el número de veces al mes en que la cama esta ocupada. Por día la cama sólo puede estar ocupada una vez o ninguna. Es decir, que este indicador no tiene en cuenta el número de pacientes que ocupan la cama, sino el número de días en la que estuvo ocupada.

**Días – Cama Disponible;** es la cama que presta servicio durante las 24 horas del día. El número de días cama disponible del mes se obtiene multiplicando el número de camas existentes en el área hospitalaria por los días del mes. Debe tenerse en cuenta que al resultado anterior se deberá restar los días – cama de aquellas que no se encuentren disponibles determinados días del mes (por reparación, desinfección, etc.)

Este indicador hace posible el establecimiento de un plan de utilización máxima de las camas del hospital; nos permite conocer las áreas en las que la utilización es excesiva o insuficiente; mantener la proporción óptima de ocupación; mejorar la distribución de las camas entre las distintas áreas y adaptar las instalaciones a las necesidades del hospital.

Los principales factores que alteran el porcentaje de ocupación son los ingresos innecesarios y el número insuficiente de camas.

## 3. Rendimiento cama

Mide la utilización de una cama durante un período determinado.

$$= \frac{\text{Número de Egresos + Número de Traslados}}{\text{Número de Camas (Promedio)}}$$

Este indicador es una variable dependiente, es decir esta influenciado por el promedio de Permanencia, a menor estadía, mayor rendimiento de cama y viceversa.

## 4. Intervalo de Sustitución

Mide el tiempo que permanece una cama desocupada, entre el egreso de un paciente y el Ingreso de otro a la misma cama.

$$= \frac{\text{Días cama disponible - Días cama ocupada}}{\text{Egresos + Traslados}}$$

## INDICADORES DE CALIDAD

### 1. Porcentaje de Mortalidad Bruta

$$= \frac{\text{Número de Fallecidos}}{\text{Número de Egresos}} \times 100$$

Evalúa la relación existente entre los egresos fallecidos y el total de egresos.

### 2. Porcentaje de Mortalidad Neta

$$= \frac{\text{Número de Fallecidos después de 48 horas}}{\text{Número de Egresos (vivos y fallecidos) después de 48 horas}} \times 100$$

Evalúa la relación existente entre los pacientes fallecidos en el hospital, y los egresos de aquellos pacientes que permanecieron más de 48 horas en el hospital.

### 3. Porcentaje de Mortalidad Post-Operatoria

Mide la relación existente entre las muertes producidas dentro de los 10 días siguientes a una intervención quirúrgica.

$$= \frac{\text{Número de Fallecidos dentro de los 10 días siguientes a una intervención quirúrgica}}{\text{Número de Intervenciones Quirúrgicas}} \times 100$$

### 4. Porcentaje de Necropsias

Evalúa el número de necropsias hechas a los pacientes fallecidos en el hospital.

$$= \frac{\text{Número de Necropsias}}{\text{Número de Fallecidos}} \times 100$$