



PERÚ

Ministerio  
de Salud

Instituto Nacional de Enfermedades Neoplásicas



*“Año de la Integración Nacional y el Reconocimiento de Nuestra Diversidad”*

# *Indicadores para Evaluar la Gestión Hospitalaria*



*Departamento de Epidemiología y Estadística del Cáncer*

**AGOSTO - 2012**

**INSTITUTO NACIONAL DE ENFERMEDADES NEOPLASICAS**

**"Dr. Eduardo Cáceres Graziani"**

**CUADRO COMPARATIVO DE INDICADORES HOSPITALARIOS**

<b>Nº</b>	<b>INDICADOR</b>	<b>AGOSTO - 2011</b>	<b>AGOSTO - 2012</b>	<b>JULIO 2012</b>
1	Número de historias clínicas generadas	1,345	1,421	1,333
	Masculino	469	506	477
	Femenino	876	915	856
2	Razón Femenino/Masculino en historias nuevas generadas	1.9	1.8	1.8
	[ 0 - 14 ]	0.8	1.0	0.7
	[ 15 - 19 ]	1.1	0.9	0.7
	[ 20 - 34 ]	2.5	1.9	2.1
	[ 35 - 44 ]	4.8	4.1	4.3
	[ 45 - 64 ]	2.2	2.3	2.2
	[ > - 65 ]	1.1	1.1	1.1
3	Nº de Atenciones en Consulta Externa en el INEN	23,010	24,753	24,994
4	Consultas Repetidas por Consulta de Primera Vez	2.6	2.6	2.4
5	Consultas Sucesivas por Consultas Nuevas	4.2	4.1	3.7
6	Consultas de Emergencia por Total de Consulta Externa	0.05	0.05	0.05
7	Promedio diario de Aplicaciones de Quimioterapia_Medicina	95.9	96.5	88.8
8	Promedio diario de Aplicaciones de Quimioterapia_Pediatría	44.7	38.0	46.6
9	Promedio diario de Atenciones de Radioterapia	190.5	221.6	223.5
10	Promedio de Ordenes de Laboratorio en Consulta Externa	0.7	0.8	0.8
11	Promedio de Ordenes de Laboratorio en Hospitalización	9.2	10.0	9.6
12	Promedio de Pruebas Realizadas x Ordenes de Lab.en Cons.Externa	4.5	5.0	4.4
13	Promedio de Pruebas Realizadas x Ordenes de Lab.en Hospitalización	5.5	4.5	6.1
14	Promedio Total de Pruebas Realizadas x Ordenes de Laboratorio	4.8	5.9	4.9
15	Número de exámenes en Radiodiagnóstico realizados	8,369	9,764	9,843
16	Promedio de Cirugía Menor y Endoscopías por Cirujano	14.5	14.0	15.1
	Promedio de Cirugía Menor por Cirujano	7.1	7.1	5.9
	Promedio de Endoscopías por Cirujano	21.5	24.5	22.5
17	Porcentaje de Cirugía Menor Canceladas del total de Programadas	75.5	62.6	61.4
18	Porcentaje de Endoscopías Canceladas del total de Programadas	45.0	33.0	29.1
19	Porcentaje de Cirugía Menor No Programadas del total de Realizadas	69.4	55.7	51.1
20	Porcentaje de Endoscopías No Programadas del total de Realizadas	39.1	29.4	21.3
21	Total de Operaciones	522	568	570
	Nro.de Operaciones en Sala de Operaciones	397	440	434
	Nro. de Operaciones en Clínica de Día	125	128	136
22	Promedio de Operaciones por Cirujano	7.7	8.2	8.5
23	Porcentaje de Oper. Canceladas por Oper.Progr. HOSPITALAR	7.4	7.8	10.6
24	Porcentaje de Oper. Canceladas por Oper.Progr. CLINICA DE DIA	11.7	11.8	13.6
25	Porcentaje de Oper. Canceladas por Oper.Progr. CLINICA	6.3	0.0	4.2
26	Porcentaje de Oper. No Progr. por Oper.Realizadas HOSPITALAR	11.6	13.6	17.0
27	Porcentaje de Oper.No Progr. por Oper.Realizadas CLINICA DE DIA	3.2	0.8	2.2
28	Porcentaje de Oper.No Progr. por Oper.Realizadas CLINICA	30.2	13.6	17.9
29	Promedio de Permanencia días pre operatorio por egreso	2.8	3.9	3.6
30	Promedio de Permanencia días post operatorio por egreso	5.5	6.2	5.9
31	Nro.de Egresos (vivos y fallecidos)	907	962	931
32	Total de Egresos < 48 horas (vivos y fallecidos)	161	167	192
33	Número de Camas	370	372	372
34	Promedio de Permanencia	9.1	9.7	9.5
35	Porcentaje de Ocupación	77.9	87.7	83.4
36	Rendimiento de Cama	3.4	3.8	3.8
37	Total de Fallecidos	60	61	46
38	Porcentaje de Mortalidad Bruta	6.6	6.3	4.9
39	Porcentaje de Mortalidad Neta	5.1	4.3	3.9
40	Tasa de Mortalidad Post Operatoria (<10 días) x 100	0.6	1.0	0.9
	Tasa de Mortalidad Post Operatoria (<10 días) Hospitalar x 100	0.6	0.9	0.8
	Tasa de Mortalidad Post Operatoria (<10 días) Emergencia x 100	0.0	0.0	0.0
41	Porcentaje de Necropsias	5.0	0.0	2.2
42	Días Laborables	21	21	21

**I.- INDICADORES DE APERTURA DE HISTORIAS CLINICAS  
AGOSTO - 2012**

**1.- DERIVACIÓN POR DEPARTAMENTOS MEDICOS**

Departamento Médicos	Masc	Fem	TOTAL	%	Razón F/M
<b>TOTAL (*)</b>	<b>506</b>	<b>915</b>	<b>1,421</b>	<b>100.0%</b>	<b>1.8</b>
<b>DIRECCIÓN DE CIRUGIA</b>	<b>416</b>	<b>815</b>	<b>1,231</b>	<b>86.6%</b>	<b>2.0</b>
ABDOMEN	137	126	263	18.5%	0.9
CABEZA Y CUELLO	68	114	182	12.8%	1.7
ESPECIALIDADES QUIRURGICAS	17	8	25	1.8%	0.5
GINECOLOGÍA	0	277	277	19.5%	-
NEUROCIURUGIA	19	19	38	2.7%	1.0
MAMAS Y TEJIDOS BLANDOS	27	224	251	17.7%	8.3
TORAX	33	27	60	4.2%	0.8
UROLOGÍA	115	20	135	9.5%	0.2
<b>DIRECCIÓN DE MEDICINA</b>	<b>77</b>	<b>82</b>	<b>159</b>	<b>11.2%</b>	<b>1.1</b>
ONCOLOGIA MEDICA	68	70	138	9.7%	1.0
ONCOLOGIA PEDIATRICA	9	12	21	1.5%	1.3
<b>DIRECCION DE RADIOTERAPIA</b>	<b>13</b>	<b>18</b>	<b>31</b>	<b>2.2%</b>	<b>1.4</b>
RADIOTERAPIA	13	18	31	2.2%	1.4

(\*) Incluye SBTD y Emergencia.

(-) No hay pacientes de sexo masculino admitidos en este Departamento Médico

**Derivación de Historias Clínicas a los Departamentos Médicos**

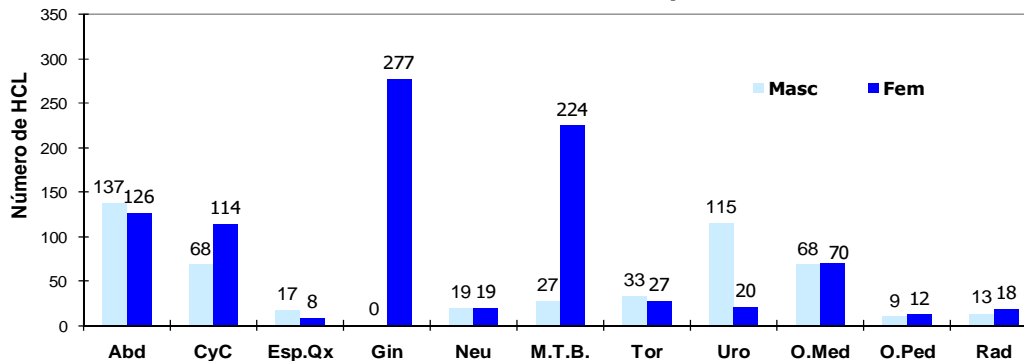

**2.- APERTURA DE HISTORIAS CLINICAS POR GRUPO DE EDAD**

Grupo de Edad	Masc	Fem	TOTAL	%	Razón F/M
<b>TOTAL</b>	<b>506</b>	<b>915</b>	<b>1,421</b>	<b>100.0%</b>	<b>1.8</b>
[ 0 - 14 ]	23	23	46	3.2%	1.0
[ 15 - 19 ]	15	13	28	2.0%	0.9
[ 20 - 34 ]	54	100	154	10.8%	1.9
[ 35 - 44 ]	43	175	218	15.3%	4.1
[ 45 - 64 ]	168	386	554	39.0%	2.3
[ ≥ 65 ]	203	218	421	29.6%	1.1

**Apertura de Historias Clínicas por Grupo de Edad**

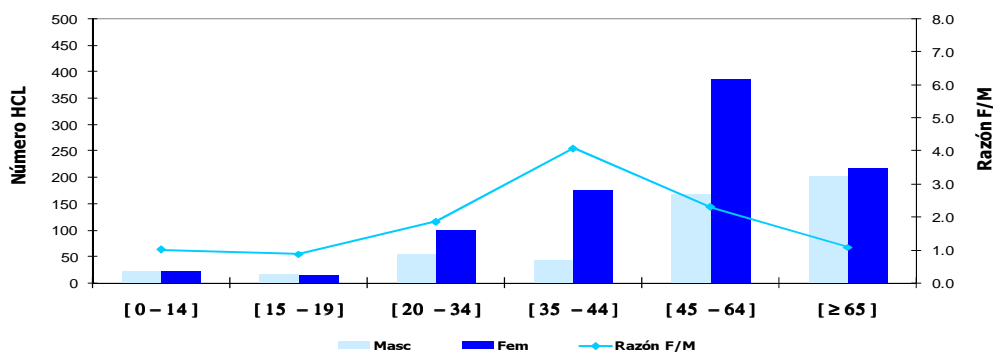

**I.- INDICADORES DE APERTURA DE HISTORIAS CLINICAS  
AGOSTO - 2012**

**3.- APERTURA DE HISTORIAS CLINICAS SEGÚN PROCEDENCIA**

Procedencia	Masc	Fem	TOTAL	%	Razón E/M
<b>TOTAL</b>	<b>506</b>	<b>915</b>	<b>1421</b>	<b>100.0%</b>	<b>1.8</b>
Amazonas	13	9	22	1.5%	0.7
Ancash	19	38	57	4.0%	2.0
Apurímac	5	14	19	1.3%	2.8
Arequipa	7	11	18	1.3%	1.6
Ayacucho	9	16	25	1.8%	1.8
Cajamarca	21	26	47	3.3%	1.2
Callao	25	45	70	4.9%	1.8
Cuzco	9	17	26	1.8%	1.9
Huancavelica	5	6	11	0.8%	1.2
Huánuco	10	21	31	2.2%	2.1
Ica	11	30	41	2.9%	2.7
Junín	12	50	62	4.4%	4.2
La Libertad	23	29	52	3.7%	1.3
Lambayeque	12	37	49	3.4%	3.1
Lima	267	456	723	50.9%	1.7
- Lima (Prov.)	241	415	656	46.2%	1.7
- Otras (Prov.)	26	41	67	4.7%	1.6
Loreto	4	15	19	1.3%	3.8
Madre de Dios	1	0	1	0.1%	0.0
Moquegua	1	1	2	0.1%	1.0
Pasco	6	10	16	1.1%	1.7
Piura	27	41	68	4.8%	1.5
Puno	3	2	5	0.4%	0.7
San Martín	4	17	21	1.5%	4.3
Tacna	2	4	6	0.4%	2.0
Tumbes	4	7	11	0.8%	1.8
Ucayali	6	13	19	1.3%	2.2
Extranjero	0	0	0	0.0%	-

<b>Total Provincia de Lima y Callao</b>	266	460	<b>726</b>	51.1%	<b>1.7</b>
<b>Total Otras Provincias de Lima y Otros Departamentos (*)</b>	240	455	<b>695</b>	48.9%	<b>1.9</b>

(\*) No Incluye a los extranjeros

REGIONES	MASCULINO	FEMENINO	TOTAL	%	Razón E/M
<b>TOTAL</b>	<b>506</b>	<b>915</b>	<b>1421</b>	<b>100.0</b>	<b>1.8</b>
<b>NORTE</b>	119	187	306	21.5	1.6
<b>LIMA - CALLAO</b>	292	501	793	55.8	1.7
<b>SELVA</b>	15	45	60	4.2	3.0
<b>CENTRO</b>	33	87	120	8.4	2.6
<b>SUR</b>	47	95	142	10.0	2.0

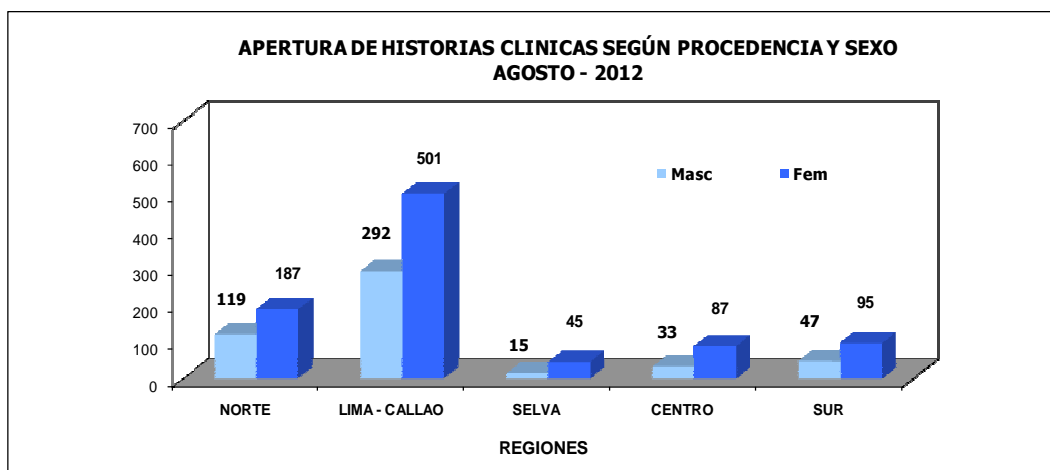

**REGION NORTE**

- Amazonas
- Piura
- Cajamarca
- Lambayeque
- La Libertad
- Ancash
- Tumbes

**REGION LIMA-CALLAO**

- Lima
- Callao

**REGION SELVA**

- Loreto
- San Martín
- Ucayali
- Madre de Dios

**REGION CENTRO**

- Huánuco
- Junín
- Pasco
- Huancavelica

**REGION SUR**

- Tacna
- Moquegua
- Arequipa
- Puno
- Ayacucho
- Apurímac
- Cuzco
- Ica

**I.- INDICADORES DE APERTURA DE HISTORIAS CLINICAS**

**AGOSTO - 2012**

**4.- APERTURA DE HISTORIAS CLINICAS SEGÚN CONDICION SOCIO-ECONOMICA**

CLASIFICACION	MASCULINO	FEMENINO	TOTAL	%
<b>TOTAL</b>	<b>506</b>	<b>915</b>	<b>1,421</b>	<b>100.0%</b>
HOSPITALAR	138	239	377	26.5%
S.I.S.	177	367	544	38.3%
ESSALUD	137	225	362	25.5%
EL SERVICIO	40	70	110	7.7%
SOCIAL	14	14	28	2.0%

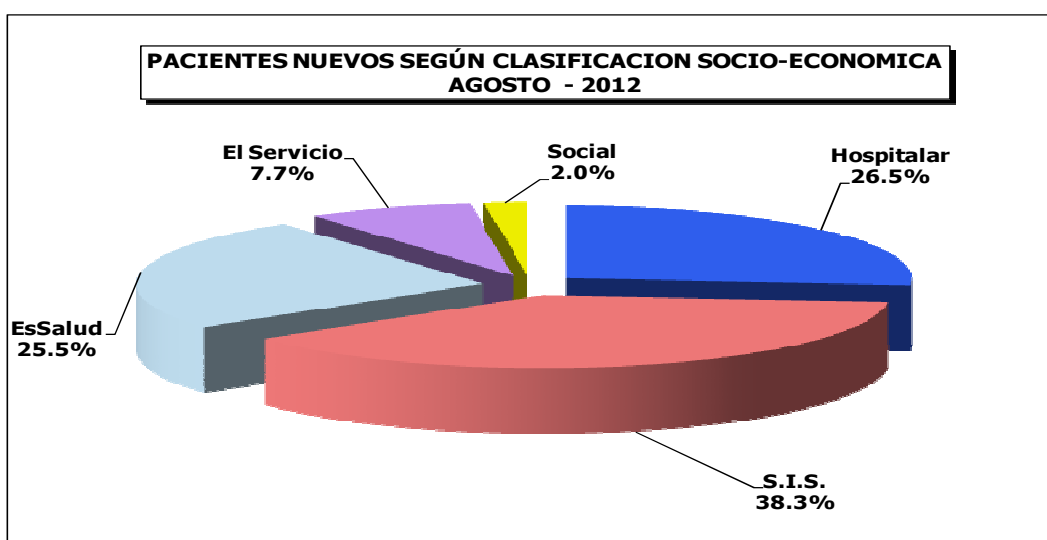

## APERTURA DE HISTORIAS CLINICAS

ENERO A AGOSTO - 2012

### 5.- HISTORIAS CLINICAS SEGÚN CONDICION SOCIO ECONOMICA

CLASIFICACION	Hospitalar	EsSalud	S.I.S.	SBTD	Social	TOTAL
<b>TOTAL</b>	<b>3,356</b>	<b>2,172</b>	<b>3,998</b>	<b>763</b>	<b>276</b>	<b>10,565</b>
Ene	399	281	561	100	35	<b>1,376</b>
Feb	430	255	477	77	42	<b>1,281</b>
Mar	474	248	541	89	39	<b>1,391</b>
Abr	421	248	373	78	39	<b>1,159</b>
May	497	273	494	97	35	<b>1,396</b>
Jun	384	251	460	85	28	<b>1,208</b>
Jul	374	254	548	127	30	<b>1,333</b>
Ago	377	362	544	110	28	<b>1,421</b>

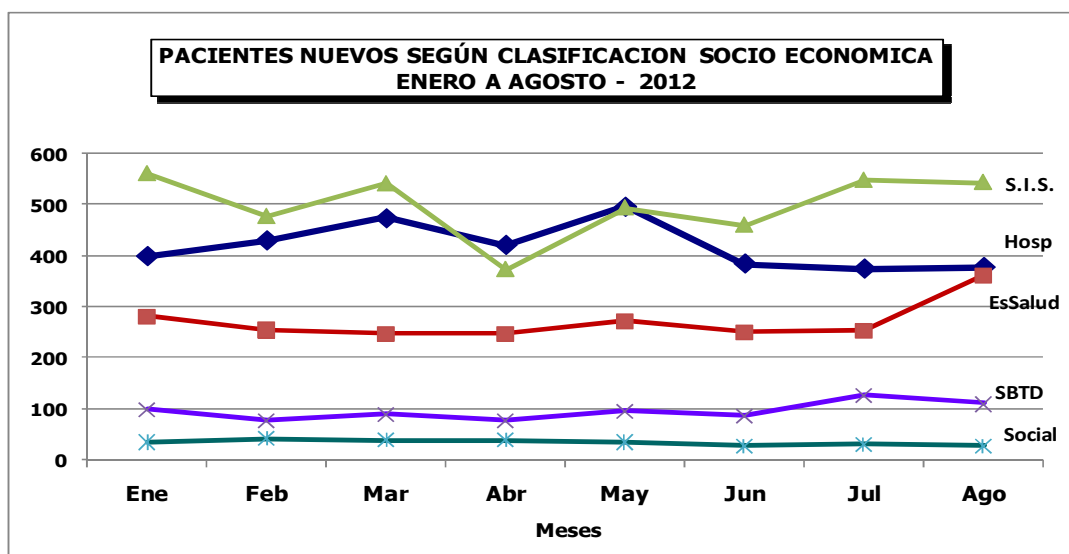



PERU

Ministerio de Salud

Instituto Nacional de Enfermedades Neoplásicas  
Departamento de Epidemiología y Estadística del Cáncer**II.- INDICADORES DE CONSULTA EXTERNA****AGOSTO - 2012**

1.- INDICADORES POR DEPARTAMENTO MEDICO	% Del Total Consulta Externa	C.Repetidas / C.Primer Vez	Sucesivas / Nuevos	Promedio Mensual Consultas x Consultorio	Promedio Diario de Consultas x Consultorio
		Continuadores	Nuevos	Nro. Consultas	Nro. Consultas
Unidad de Medida	%	Nuevos + Reing.	Nuevos	Nro. Consultorios	Nro. Consultorios x día
<b>TOTAL</b>	<b>100.0</b>	<b>2.63</b>	<b>4.09</b>	-	-
<b>DIRECCION DE CIRUGIA</b>	<b>39.3</b>	<b>2.60</b>	<b>5.73</b>	-	-
ABDOMEN	4.0	1.95	2.99	122.8	15.34
CABEZA Y CUELLO	5.2	2.15	4.45	-	-
- Cabeza y Cuello	3.9	2.14	4.68	119.4	14.92
- Oftalmología	0.5	1.51	2.84	123.0	15.38
- Odontología	0.9	2.76	4.74	109.0	5.19
ESPECIALIDADES QUIRURGICAS	2.1	3.33	5.33	-	-
- Cirugía Plástica y Reconstructiva	1.0	4.12	6.31	128.0	7.53
- Ortopedia Oncológica	1.1	2.78	4.63	138.0	11.50
GINECOLOGÍA	10.9	2.41	8.27	300.8	19.67
NEUROCIRUGIA	1.6	2.83	6.90	197.5	15.19
MAMAS Y TEJIDOS BLANDOS	8.2	2.77	6.29	252.3	19.40
TORAX	1.6	2.25	2.82	130.0	10.00
UROLOGÍA	5.7	4.04	7.98	350.3	26.94
<b>DIRECCION DE MEDICINA</b>	<b>43.8</b>	<b>2.89</b>	<b>3.87</b>	-	-
ONCOLOGIA MEDICA	20.4	7.86	9.87	560.2	22.4
ESPECIALIDADES MÉDICAS	14.4	1.25	1.70	-	-
- Cardiología	3.8	0.43	0.70	314.7	12.10
- Endocrinología	1.0	2.33	3.44	240.0	17.14
- Gastroenterología	1.9	1.05	1.99	240.5	10.02
- Infectología	1.0	1.88	2.06	242.0	18.62
- Nefrología	0.6	7.11	7.59	146.0	16.22
- Neumología	1.2	1.13	1.56	287.0	16.88
- Neurología	0.9	1.08	1.80	235.0	9.40
- Psicología	0.5	1.66	1.93	117.0	5.57
- Psiquiatría	0.1	1.67	1.67	24.0	3.43
- Rehabilitación Oncológica	0.1	0.07	0.07	30.0	7.50
- Tratamiento del Dolor	3.3	3.41	3.53	408.0	16.3
ONCOLOGIA PEDIATRICA	4.3	8.90	35.86	267.3	10.7
EMERGENCIA	4.7	1.23	1.84	1164.0	37.5
<b>DIRECCION DE RADIOTERAPIA</b>	<b>9.3</b>	<b>3.82</b>	<b>4.42</b>	-	-
RADIOTERAPIA	9.0	3.96	4.54	372.3	17.73
MEDICINA NUCLEAR	0.3	1.41	2.10	65.0	4.06
<b>CENTRO DE PREVENCION</b>	<b>5.9</b>	<b>1.25</b>	<b>1.49</b>	-	-
CENTRO DE PREVENCION	5.9	1.25	1.49	244.8	9.79
<b>SERVICIO BAJO TARIFARIO DIFERENCIAL</b>	<b>1.0</b>	<b>0.58</b>	<b>0.81</b>	-	-
CIRUGIA S.B.T.D.	0.7	0.43	0.63	86.5	4.12
MEDICINA S.B.T.D.	0.3	1.12	1.48	36.0	1.89
<b>OTROS SERVICIOS</b>	<b>0.7</b>	<b>2.71</b>	<b>3.04</b>	-	-
HEMATOLOGIA CLINICA	0.7	3.23	3.71	165.0	7.86
GENETICA MEDICA	0.0	1.00	1.00	12.0	2.00
SOPORTE NUTRICIONAL	0.0	0.25	0.25	5.0	1.67

<b>CONSULTA EMERGENCIA</b>	<b>Consul. Emerg.</b>	0.05
	<b>T.Cons.Ext-Emerg</b>	



PERU

Ministerio de Salud

Instituto Nacional de Enfermedades Neoplásicas  
Departamento de Epidemiología y Estadística del Cáncer**3.- BASE DE DATOS CONSULTA EXTERNA  
AGOSTO - 2012**

CONSULTA EXTERNA								
DEPARTAMENTOS MEDICOS	Consultas Nuevas	Consultas Reingresos	Consultas Continuadores o Repetidas	TOTAL (N+R+C)	Consultas por Primera Vez (Nuevos+Reing)	Consultas Sucesivas (Reing+Cont)	Nro. Consultorios	Días Atendidos
<b>TOTAL</b>	<b>4,861</b>	<b>1,955</b>	<b>17,937</b>	<b>24,753</b>	<b>6,816</b>	<b>19,892</b>	-	-
<b>DIRECCION DE CIRUGIA</b>	<b>1,445</b>	<b>1,253</b>	<b>7,023</b>	<b>9,721</b>	<b>2,698</b>	<b>8,276</b>	-	<b>21</b>
ABDOMEN	246	87	649	982	333	736	8	8
CABEZA Y CUELLO	238	173	885	1,296	411	1,058	-	-
- Cabeza y Cuello	168	136	651	955	304	787	8	8
- Oftalmología	32	17	74	123	49	91	1	8
- Odontología	38	20	160	218	58	180	2	21
ESPECIALIDADES QUIRURGICAS	84	39	409	532	123	448	-	-
- Cirugía Plástica y Reconstructiva	35	15	206	256	50	221	2	17
- Ortopedia Oncológica	49	24	203	276	73	227	2	12
GINECOLOGÍA	292	503	1,912	2,707	795	2,415	9	21
NEUROCIRUGIA	50	53	292	395	103	345	2	13
MAMAS Y TEJIDOS BLANDOS	277	258	1,483	2,018	535	1,741	8	13
TORAX	102	18	270	390	120	288	3	13
UROLOGÍA	156	122	1,123	1,401	278	1,245	4	13
<b>DIRECCION DE MEDICINA</b>	<b>2,223</b>	<b>561</b>	<b>8,053</b>	<b>10,837</b>	<b>2,784</b>	<b>8,614</b>	-	-
ONCOLOGIA MEDICA	464	105	4,473	5,042	569	4,578	9	25
ESPECIALIDADES MÉDICAS	1,320	264	1,978	3,562	1,584	2,242	-	-
- Cardiología	556	105	283	944	661	388	3	26
- Endocrinología	54	18	168	240	72	186	1	14
- Gastroenterología	161	74	246	481	235	320	2	24
- Infectología	79	5	158	242	84	163	1	13
- Nefrología	17	1	128	146	18	129	1	9
- Neumología	112	23	152	287	135	175	1	17
- Neurología	84	29	122	235	113	151	1	25
- Psicología	40	4	73	117	44	77	1	21
- Psiquiatría	9	0	15	24	9	15	1	7
- Rehabilitación Oncológica	28	0	2	30	28	2	1	4
- Tratamiento del Dolor	180	5	631	816	185	636	2	25
ONCOLOGIA PEDIATRICA	29	79	961	1,069	108	1,040	4	25
EMERGENCIA	410	113	641	1,164	523	754	1	31
<b>DIRECCION DE RADIOTERAPIA</b>	<b>424</b>	<b>53</b>	<b>1,822</b>	<b>2,299</b>	<b>477</b>	<b>1,875</b>	-	-
RADIOTERAPIA	403	47	1,784	2,234	450	1,831	6	21
MEDICINA NUCLEAR	21	6	38	65	27	44	1	16
<b>CENTRO DE PREVENCIÓN</b>	<b>589</b>	<b>64</b>	<b>816</b>	<b>1,469</b>	<b>653</b>	<b>880</b>	-	-
CENTRO DE PREVENCIÓN	589	64	816	1,469	653	880	6	25
<b>SERVICIO BAJO TARIFARIO DIFE</b>	<b>135</b>	<b>20</b>	<b>90</b>	<b>245</b>	<b>155</b>	<b>110</b>	-	-
CIRUGIA S.B.T.D.	106	15	52	173	121	67	2	21
MEDICINA S.B.T.D.	29	5	38	72	34	43	2	19
<b>OTROS SERVICIOS</b>	<b>45</b>	<b>4</b>	<b>133</b>	<b>182</b>	<b>49</b>	<b>137</b>	-	-
HEMATOLOGIA CLINICA	35	4	126	165	39	130	1	21
GENETICA MEDICA	6	0	6	12	6	6	1	6
SOPORTE NUTRICIONAL	4	0	1	5	4	1	1	3

<b>CONSULTA EXTERNA</b>	<b>Nº PACIENTES</b>	<b>13,104</b>
	<b>QUE GENERARON</b>	
	<b>LA CONSULTA</b>	



2.- INDICADORES POR GRUPO DE EDAD Y SEXO		% Del Total Consulta Externa	C.Repetidas por C.Primeras Vez Continuadores	Sucesivas / Nuevos Reingr. + Contin.
Grupo de Edad	Sexo	%	-----	
			Consulta P.Vez	Nuevos
<b>TOTAL</b>	<b>TOTAL</b>	<b>100.0</b>	<b>2.63</b>	<b>4.09</b>
	Masc	<b>29.5</b>	<b>2.69</b>	<b>3.75</b>
	Fem	<b>70.5</b>	<b>2.61</b>	<b>4.25</b>
[ 0 - 14 ]	<b>Total</b>	<b>6.2</b>	<b>4.81</b>	<b>8.22</b>
	Masc	3.6	5.06	8.58
	Fem	2.6	4.50	7.77
[ 15 - 19 ]	<b>Total</b>	<b>2.2</b>	<b>2.78</b>	<b>5.02</b>
	Masc	1.1	3.12	5.36
	Fem	1.1	2.48	4.70
[ 20 - 34 ]	<b>Total</b>	<b>9.8</b>	<b>2.36</b>	<b>3.48</b>
	Masc	3.3	2.49	3.89
	Fem	6.4	2.30	3.29
[ 35 - 44 ]	<b>Total</b>	<b>14.9</b>	<b>2.49</b>	<b>3.70</b>
	Masc	2.4	2.41	3.52
	Fem	12.5	2.50	3.73
[ 45 - 64 ]	<b>Total</b>	<b>42.2</b>	<b>2.69</b>	<b>4.33</b>
	Masc	9.3	2.51	3.37
	Fem	32.9	2.75	4.68
[ ≥ 65 ]	<b>Total</b>	<b>24.8</b>	<b>2.40</b>	<b>3.64</b>
	Masc	9.8	2.46	3.21
	Fem	14.9	2.36	3.97

3.- BASE DE DATOS CONSULTA EXTERNA							
Grupo de Edad	Sexo	Consultas Nuevas	Consultas Reingresos	Consultas Continuadores o Repetidas	TOTAL	Consultas por Primera Vez Nuevos+Reingr.	Consultas Sucesivas Reingr.+Cont.
					(N+R+C)		
<b>TOTAL</b>	<b>TOTAL</b>	<b>4,861</b>	<b>1,955</b>	<b>17,937</b>	<b>24,753</b>	<b>6,816</b>	<b>19,892</b>
	Masc	<b>1,537</b>	<b>442</b>	<b>5,325</b>	<b>7,304</b>	<b>1,979</b>	<b>5,767</b>
	Fem	<b>3,324</b>	<b>1,513</b>	<b>12,612</b>	<b>17,449</b>	<b>4,837</b>	<b>14,125</b>
[ 0 - 14 ]	<b>Total</b>	<b>167</b>	<b>98</b>	<b>1,275</b>	<b>1,540</b>	<b>265</b>	<b>1,373</b>
	Masc	93	54	744	891	147	798
	Fem	74	44	531	649	118	575
[ 15 - 19 ]	<b>Total</b>	<b>91</b>	<b>54</b>	<b>403</b>	<b>548</b>	<b>145</b>	<b>457</b>
	Masc	44	24	212	280	68	236
	Fem	47	30	191	268	77	221
[ 20 - 34 ]	<b>Total</b>	<b>539</b>	<b>180</b>	<b>1,696</b>	<b>2,415</b>	<b>719</b>	<b>1,876</b>
	Masc	169	68	589	826	237	657
	Fem	370	112	1,107	1,589	482	1,219
[ 35 - 44 ]	<b>Total</b>	<b>784</b>	<b>272</b>	<b>2,625</b>	<b>3,681</b>	<b>1,056</b>	<b>2,897</b>
	Masc	129	42	412	583	171	454
	Fem	655	230	2,213	3,098	885	2,443
[ 45 - 64 ]	<b>Total</b>	<b>1,958</b>	<b>870</b>	<b>7,612</b>	<b>10,440</b>	<b>2,828</b>	<b>8,482</b>
	Masc	524	128	1,638	2,290	652	1,766
	Fem	1,434	742	5,974	8,150	2,176	6,716
[ ≥ 65 ]	<b>Total</b>	<b>1,322</b>	<b>481</b>	<b>4,326</b>	<b>6,129</b>	<b>1,803</b>	<b>4,807</b>
	Masc	578	126	1,730	2,434	704	1,856
	Fem	744	355	2,596	3,695	1,099	2,951

**5.- INDICADORES DE CONSULTA EXTERNA POR DEPARTAMENTO MEDICO Y SEXO  
AGOSTO - 2012**

INDICADORES POR DEPARTAMENTO MEDICO Y SEXO		% Del Total Consulta Externa	C.Repetidas por C.Primer a Vez	Sucesivas / Nuevos
Unidad de Medida	Sexo	%	Continuadores	Reingr. + Contin.
			Consulta P.Vez	Nuevos
<b>TOTAL</b>	<b>TOTAL</b>	<b>100.0</b>	<b>2.63</b>	<b>4.09</b>
	<b>Masc</b>	<b>29.5</b>	<b>2.69</b>	<b>3.75</b>
	<b>Fem</b>	<b>70.5</b>	<b>2.61</b>	<b>4.25</b>
<b>ABDOMEN</b>	<b>Total</b>	<b>4.0</b>	<b>1.95</b>	<b>2.99</b>
	Masc	1.7	1.92	2.75
	Fem	2.2	1.97	3.20
<b>CABEZA Y CUELLO</b>	<b>Total</b>	<b>5.2</b>	<b>2.15</b>	<b>4.45</b>
	Masc	1.9	2.37	4.51
	Fem.	3.3	2.04	4.41
<b>ESPECIALIDADES QUIRURGICAS</b>	<b>Total</b>	<b>2.1</b>	<b>3.33</b>	<b>5.33</b>
	Masc	0.9	3.00	4.30
	Fem	1.2	3.61	6.41
<b>GINECOLOGÍA</b>	<b>Total</b>	<b>10.9</b>	<b>2.41</b>	<b>8.27</b>
	Masc	-	-	-
	Fem	10.9	2.41	8.27
<b>NEUROCIRUGIA</b>	<b>Total</b>	<b>1.6</b>	<b>2.83</b>	<b>6.90</b>
	Masc	0.8	3.18	6.23
	Fem	0.8	2.57	7.63
<b>MAMAS Y TEJIDOS BLANDOS</b>	<b>Total</b>	<b>8.2</b>	<b>2.77</b>	<b>6.29</b>
	Masc	0.8	3.64	5.72
	Fem	7.4	2.70	6.35
<b>TÓRAX</b>	<b>Total</b>	<b>1.6</b>	<b>2.25</b>	<b>2.82</b>
	Masc	0.6	2.10	2.69
	Fem	0.9	2.36	2.92
<b>UROLOGÍA</b>	<b>Total</b>	<b>5.7</b>	<b>4.04</b>	<b>7.98</b>
	Masc	4.7	4.00	7.85
	Fem	1.0	4.24	8.64
<b>ONCOLOGIA MEDICA</b>	<b>Total</b>	<b>20.4</b>	<b>7.86</b>	<b>9.87</b>
	Masc	5.7	6.64	8.36
	Fem	14.7	8.45	10.59
<b>ESPECIALIDADES MEDICAS</b>	<b>Total</b>	<b>14.4</b>	<b>1.25</b>	<b>1.70</b>
	Masc	4.7	1.16	1.49
	Fem	9.7	1.29	1.81
<b>ONCOLOGIA PEDIATRICA</b>	<b>Total</b>	<b>4.3</b>	<b>8.90</b>	<b>35.86</b>
	Masc	2.6	9.97	38.75
	Fem	1.7	7.66	32.31
<b>EMERGENCIA</b>	<b>Total</b>	<b>4.7</b>	<b>1.23</b>	<b>1.84</b>
	Masc	1.5	1.23	1.77
	Fem	3.2	1.22	1.88
<b>RADIOTERAPIA</b>	<b>Total</b>	<b>9.0</b>	<b>3.96</b>	<b>4.54</b>
	Masc	2.1	3.05	3.50
	Fem	6.9	4.34	4.98
<b>MEDICINA NUCLEAR</b>	<b>Total</b>	<b>0.3</b>	<b>1.41</b>	<b>2.10</b>
	Masc	0.1	5.50	12.00
	Fem	0.2	1.08	1.60
<b>CENTRO DE PREVENCION</b>	<b>Total</b>	<b>5.9</b>	<b>1.25</b>	<b>1.49</b>
	Masc	0.8	0.73	0.75
	Fem	5.1	1.36	1.68
<b>CIRUGIA S.B.T.D.</b>	<b>Total</b>	<b>0.7</b>	<b>0.43</b>	<b>0.63</b>
	Masc	0.3	0.57	0.77
	Fem	0.4	0.35	0.55
<b>MEDICINA S.B.T.D.</b>	<b>Total</b>	<b>0.3</b>	<b>1.12</b>	<b>1.48</b>
	Masc	0.1	1.31	1.73
	Fem	0.2	1.00	1.33
<b>OTROS SERVICIOS</b>	<b>Total</b>	<b>0.7</b>	<b>2.71</b>	<b>3.04</b>
	Masc	0.2	2.57	2.57
	Fem	0.5	2.77	3.26



PERU

Ministerio de Salud

Instituto Nacional de Enfermedades Neoplásicas  
Departamento de Epidemiología y Estadística del Cáncer

## 6.- BASE DE DATOS CONSULTA EXTERNA

AGOSTO - 2012

DEPARTAMENTOS MEDICOS	Sexo	Consultas Nuevas	Consultas Reingresos	Consultas Continuadores ó Repetidas	TOTAL (N+R+C)	Consultas por Primera Vez Nuevos+Reing	Consultas Sucesivas Reing+Cont
<b>TOTAL</b>	<b>TOTAL</b>	<b>4,861</b>	<b>1,955</b>	<b>17,937</b>	<b>24,753</b>	<b>6,816</b>	<b>19,892</b>
	Masc	1,537	442	5,324	7,303	1,979	5,766
	Fem	3,324	1,513	12,613	17,450	4,837	14,126
ABDOMEN	<b>Total</b>	<b>246</b>	<b>87</b>	<b>649</b>	<b>982</b>	<b>333</b>	<b>736</b>
	Masc	114	32	281	427	146	313
	Fem	132	55	368	555	187	423
CABEZA Y CUELLO	<b>Total</b>	<b>238</b>	<b>173</b>	<b>885</b>	<b>1,296</b>	<b>411</b>	<b>1,058</b>
	Masc	85	54	329	468	139	383
	Fem	153	119	556	828	272	675
ESPECIALIDADES QUIRURGICAS	<b>Total</b>	<b>84</b>	<b>39</b>	<b>409</b>	<b>532</b>	<b>123</b>	<b>448</b>
	Masc	43	14	171	228	57	185
	Fem	41	25	238	304	66	263
GINECOLOGÍA	<b>Total</b>	<b>292</b>	<b>503</b>	<b>1,912</b>	<b>2,707</b>	<b>795</b>	<b>2,415</b>
	Masc	0	0	0	0	0	0
	Fem	292	503	1,912	2,707	795	2,415
NEUROCIRUGIA	<b>Total</b>	<b>50</b>	<b>53</b>	<b>292</b>	<b>395</b>	<b>103</b>	<b>345</b>
	Masc	26	19	143	188	45	162
	Fem	24	34	149	207	58	183
MAMAS Y TEJIDOS BLANDOS	<b>Total</b>	<b>277</b>	<b>258</b>	<b>1,483</b>	<b>2,018</b>	<b>535</b>	<b>1,741</b>
	Masc	29	13	153	195	42	166
	Fem	248	245	1,330	1,823	493	1,575
TÓRAX	<b>Total</b>	<b>102</b>	<b>18</b>	<b>270</b>	<b>390</b>	<b>120</b>	<b>288</b>
	Masc	42	8	105	155	50	113
	Fem	60	10	165	235	70	175
UROLOGÍA	<b>Total</b>	<b>156</b>	<b>122</b>	<b>1,123</b>	<b>1,401</b>	<b>278</b>	<b>1,245</b>
	Masc	131	101	928	1,160	232	1,029
	Fem	25	21	195	241	46	216
ONCOLOGIA MEDICA	<b>Total</b>	<b>464</b>	<b>105</b>	<b>4,473</b>	<b>5,042</b>	<b>569</b>	<b>4,578</b>
	Masc	151	34	1,229	1,414	185	1,263
	Fem	313	71	3,244	3,628	384	3,315
ESPECIALIDADES MEDICAS	<b>Total</b>	<b>1,320</b>	<b>264</b>	<b>1,978</b>	<b>3,562</b>	<b>1,584</b>	<b>2,242</b>
	Masc	464	70	622	1,156	534	692
	Fem	856	194	1,356	2,406	1,050	1,550
ONCOLOGIA PEDIATRICA	<b>Total</b>	<b>29</b>	<b>79</b>	<b>961</b>	<b>1,069</b>	<b>108</b>	<b>1,040</b>
	Masc	16	42	578	636	58	620
	Fem	13	37	383	433	50	420
EMERGENCIA	<b>Total</b>	<b>410</b>	<b>113</b>	<b>641</b>	<b>1,164</b>	<b>523</b>	<b>754</b>
	Masc	138	33	211	382	171	244
	Fem	272	80	430	782	352	510
RADIOTERAPIA	<b>Total</b>	<b>403</b>	<b>47</b>	<b>1,784</b>	<b>2,234</b>	<b>450</b>	<b>1,831</b>
	Masc	118	13	400	531	131	413
	Fem	285	34	1,384	1,703	319	1,418
MEDICINA NUCLEAR	<b>Total</b>	<b>21</b>	<b>6</b>	<b>38</b>	<b>65</b>	<b>27</b>	<b>44</b>
	Masc	1	1	11	13	2	12
	Fem	20	5	27	52	25	32
CENTRO DE PREVENCION	<b>Total</b>	<b>589</b>	<b>64</b>	<b>816</b>	<b>1,469</b>	<b>653</b>	<b>880</b>
	Masc	115	1	85	201	116	86
	Fem	474	63	731	1,268	537	794
CIRUGIA S.B.T.D.	<b>Total</b>	<b>106</b>	<b>15</b>	<b>52</b>	<b>173</b>	<b>121</b>	<b>67</b>
	Masc	39	5	25	69	44	30
	Fem	67	10	27	104	77	37
MEDICINA S.B.T.D.	<b>Total</b>	<b>29</b>	<b>5</b>	<b>38</b>	<b>72</b>	<b>34</b>	<b>43</b>
	Masc	11	2	17	30	13	19
	Fem	18	3	21	42	21	24
OTROS SERVICIOS	<b>Total</b>	<b>45</b>	<b>4</b>	<b>133</b>	<b>182</b>	<b>49</b>	<b>137</b>
	Masc	14	0	36	50	14	36
	Fem	31	4	97	132	35	101

**8.- INDICADORES DE CONSULTA EXTERNA POR DPTO. MEDICO Y SERVICIOS SEGÚN SEXO  
AGOSTO - 2012**

INDICADORES POR DPTO. MEDICO Y SERVICIO		% Del Total Consulta Externa	C.Repetidas por C.Primer a Vez	Sucesivas / Nuevos
Unidad de Medida	Sexo	%	Continuadores	Reingr. + Contin.
			Consulta P.Vez	Nuevos
<b>CABEZA Y CUELLO</b>	<b>Total</b>	<b>5.2</b>	<b>2.15</b>	<b>4.45</b>
	Masc	1.9	2.37	4.51
	Fem.	3.3	2.04	4.41
<b>- Cabeza y Cuello</b>	<b>Total</b>	<b>3.9</b>	<b>2.14</b>	<b>4.68</b>
	Masc	1.2	2.22	4.37
	Fem	2.6	2.11	4.85
<b>- Oftalmología</b>	<b>Total</b>	<b>0.5</b>	<b>1.51</b>	<b>2.84</b>
	Masc	0.2	1.45	3.15
	Fem	0.3	1.56	2.63
<b>- Odontología</b>	<b>Total</b>	<b>0.9</b>	<b>2.76</b>	<b>4.74</b>
	Masc	0.4	3.91	6.20
	Fem	0.4	2.06	3.78
<b>ESPECIALIDADES QUIRURGICAS</b>	<b>Total</b>	<b>2.1</b>	<b>3.33</b>	<b>5.33</b>
	Masc	0.9	3.00	4.30
	Fem	1.2	3.61	6.41
<b>- Cirugía Plástica y Reconstructiva</b>	<b>Total</b>	<b>1.0</b>	<b>4.12</b>	<b>6.31</b>
	Masc	0.3	3.94	4.60
	Fem	0.7	4.21	7.60
<b>- Ortopedia Oncológica</b>	<b>Total</b>	<b>1.1</b>	<b>2.78</b>	<b>4.63</b>
	Masc	0.6	2.60	4.14
	Fem	0.5	3.00	5.29
<b>ESPECIALIDADES MEDICAS</b>	<b>Total</b>	<b>14.4</b>	<b>1.25</b>	<b>1.70</b>
	Masc	4.7	1.16	1.49
	Fem	9.7	1.29	1.81
<b>- Cardiología</b>	<b>Total</b>	<b>3.8</b>	<b>0.43</b>	<b>0.70</b>
	Masc	1.3	0.39	0.61
	Fem	2.5	0.45	0.75
<b>- Endocrinología</b>	<b>Total</b>	<b>1.0</b>	<b>2.33</b>	<b>3.44</b>
	Masc	0.2	2.15	2.42
	Fem	0.8	2.37	3.74
<b>- Gastroenterología</b>	<b>Total</b>	<b>1.9</b>	<b>1.05</b>	<b>1.99</b>
	Masc	0.6	0.88	1.59
	Fem	1.3	1.14	2.23
<b>- Infectología</b>	<b>Total</b>	<b>1.0</b>	<b>1.88</b>	<b>2.06</b>
	Masc	0.4	1.60	1.76
	Fem	0.6	2.08	2.28
<b>- Nefrología</b>	<b>Total</b>	<b>0.6</b>	<b>7.11</b>	<b>7.59</b>
	Masc	0.3	5.50	5.50
	Fem	0.3	9.13	10.57
<b>- Neumología</b>	<b>Total</b>	<b>1.2</b>	<b>1.13</b>	<b>1.56</b>
	Masc	0.4	1.30	1.40
	Fem	0.8	1.04	1.66
<b>- Neurología</b>	<b>Total</b>	<b>0.9</b>	<b>1.08</b>	<b>1.80</b>
	Masc	0.3	1.45	1.96
	Fem	0.7	0.95	1.73
<b>- Psicología</b>	<b>Total</b>	<b>0.5</b>	<b>1.66</b>	<b>1.93</b>
	Masc	0.1	1.08	1.25
	Fem	0.4	1.90	2.21
<b>- Psiquiatría</b>	<b>Total</b>	<b>0.1</b>	<b>1.67</b>	<b>1.67</b>
	Masc	0.0	1.00	1.00
	Fem	0.1	1.75	1.75
<b>- Rehabilitación Oncológica</b>	<b>Total</b>	<b>0.1</b>	<b>0.07</b>	<b>0.07</b>
	Masc	0.0	0.00	0.00
	Fem	0.1	0.09	0.09
<b>- Tratamiento del Dolor</b>	<b>Total</b>	<b>3.3</b>	<b>3.41</b>	<b>3.53</b>
	Masc	1.1	3.24	3.45
	Fem	2.2	3.50	3.58
<b>OTROS SERVICIOS</b>	<b>Total</b>	<b>0.7</b>	<b>2.71</b>	<b>3.04</b>
	Masc	0.2	2.57	2.57
	Fem	0.5	2.77	3.26
<b>- Hematología Clínica</b>	<b>Total</b>	<b>0.7</b>	<b>3.23</b>	<b>3.71</b>
	Masc	0.2	3.20	3.20
	Fem	0.5	3.24	3.92
<b>- Genética Médica*</b>	<b>Total</b>	<b>0.0</b>	<b>1.00</b>	<b>1.00</b>
	Masc	0.0	2.00	2.00
	Fem	0.0	0.50	0.50
<b>- Soporte Nutricional</b>	<b>Total</b>	<b>0.0</b>	<b>0.25</b>	<b>0.25</b>
	Masc	0.0	0.00	0.00
	Fem	0.0	0.50	0.50

\* No incluye el número de atenciones de los familiares de los pacientes



PERU

Ministerio de Salud

Instituto Nacional de Enfermedades Neoplásicas  
Departamento de Epidemiología y Estadística del Cáncer**9.- BASE DE DATOS CONSULTA EXTERNA SEGÚN DPTO. MEDICO Y SERVICIOS  
AGOSTO - 2012**

DEPARTAMENTOS MEDICOS Y SERVICIOS	Sexo	Consultas Nuevas	Consultas Reingresos	Consultas Continuadores ó Repetidas	TOTAL	Consultas por Primera Vez Nuevos+Reing	Consultas Sucesivas Reing+Cont
					(N+R+C)		
CABEZA Y CUELLO	<b>Total</b>	<b>238</b>	<b>173</b>	<b>885</b>	<b>1,296</b>	<b>411</b>	<b>1,058</b>
	Masc	85	54	329	468	139	383
	Fem	153	119	556	828	272	675
- Cabeza y Cuello	<b>Total</b>	<b>168</b>	<b>136</b>	<b>651</b>	<b>955</b>	<b>304</b>	<b>787</b>
	Masc	57	38	211	306	95	249
	Fem	111	98	440	649	209	538
- Oftalmología	<b>Total</b>	<b>32</b>	<b>17</b>	<b>74</b>	<b>123</b>	<b>49</b>	<b>91</b>
	Masc	13	9	32	54	22	41
	Fem	19	8	42	69	27	50
- Odontología	<b>Total</b>	<b>38</b>	<b>20</b>	<b>160</b>	<b>218</b>	<b>58</b>	<b>180</b>
	Masc	15	7	86	108	22	93
	Fem	23	13	74	110	36	87
ESPECIALIDADES QUIRURGICAS	<b>Total</b>	<b>84</b>	<b>39</b>	<b>409</b>	<b>532</b>	<b>123</b>	<b>448</b>
	Masc	43	14	171	228	57	185
	Fem	41	25	238	304	66	263
- Cirugía Plástica y Reconstructiv	<b>Total</b>	<b>35</b>	<b>15</b>	<b>206</b>	<b>256</b>	<b>50</b>	<b>221</b>
	Masc	15	2	67	84	17	69
	Fem	20	13	139	172	33	152
- Ortopedia Oncológica	<b>Total</b>	<b>49</b>	<b>24</b>	<b>203</b>	<b>276</b>	<b>73</b>	<b>227</b>
	Masc	28	12	104	144	40	116
	Fem	21	12	99	132	33	111
ESPECIALIDADES MEDICAS	<b>Total</b>	<b>1,320</b>	<b>264</b>	<b>1,978</b>	<b>3,562</b>	<b>1,584</b>	<b>2,242</b>
	Masc	464	70	622	1,156	534	692
	Fem	856	194	1,356	2,406	1,050	1,550
- Cardiología	<b>Total</b>	<b>556</b>	<b>105</b>	<b>283</b>	<b>944</b>	<b>661</b>	<b>388</b>
	Masc	203	33	91	327	236	124
	Fem	353	72	192	617	425	264
- Endocrinología	<b>Total</b>	<b>54</b>	<b>18</b>	<b>168</b>	<b>240</b>	<b>72</b>	<b>186</b>
	Masc	12	1	28	41	13	29
	Fem	42	17	140	199	59	157
- Gastroenterología	<b>Total</b>	<b>161</b>	<b>74</b>	<b>246</b>	<b>481</b>	<b>235</b>	<b>320</b>
	Masc	61	23	74	158	84	97
	Fem	100	51	172	323	151	223
- Infectología	<b>Total</b>	<b>79</b>	<b>5</b>	<b>158</b>	<b>242</b>	<b>84</b>	<b>163</b>
	Masc	33	2	56	91	35	58
	Fem	46	3	102	151	49	105
- Nefrología	<b>Total</b>	<b>17</b>	<b>1</b>	<b>128</b>	<b>146</b>	<b>18</b>	<b>129</b>
	Masc	10	0	55	65	10	55
	Fem	7	1	73	81	8	74
- Neumología	<b>Total</b>	<b>112</b>	<b>23</b>	<b>152</b>	<b>287</b>	<b>135</b>	<b>175</b>
	Masc	42	2	57	101	44	59
	Fem	70	21	95	186	91	116
- Neurología	<b>Total</b>	<b>84</b>	<b>29</b>	<b>122</b>	<b>235</b>	<b>113</b>	<b>151</b>
	Masc	24	5	42	71	29	47
	Fem	60	24	80	164	84	104
- Psicología	<b>Total</b>	<b>40</b>	<b>4</b>	<b>73</b>	<b>117</b>	<b>44</b>	<b>77</b>
	Masc	12	1	14	27	13	15
	Fem	28	3	59	90	31	62
- Psiquiatría	<b>Total</b>	<b>9</b>	<b>0</b>	<b>15</b>	<b>24</b>	<b>9</b>	<b>15</b>
	Masc	1	0	1	2	1	1
	Fem	8	0	14	22	8	14
- Rehabilitación Oncológica	<b>Total</b>	<b>28</b>	<b>0</b>	<b>2</b>	<b>30</b>	<b>28</b>	<b>2</b>
	Masc	6	0	0	6	6	0
	Fem	22	0	2	24	22	2
- Tratamiento del Dolor	<b>Total</b>	<b>180</b>	<b>5</b>	<b>631</b>	<b>816</b>	<b>185</b>	<b>636</b>
	Masc	60	3	204	267	63	207
	Fem	120	2	427	549	122	429
OTROS SERVICIOS	<b>Total</b>	<b>45</b>	<b>4</b>	<b>133</b>	<b>182</b>	<b>49</b>	<b>137</b>
	Masc	14	0	36	50	14	36
	Fem	31	4	97	132	35	101
- Hematología Clínica	<b>Total</b>	<b>35</b>	<b>4</b>	<b>126</b>	<b>165</b>	<b>39</b>	<b>130</b>
	Masc	10	0	32	42	10	32
	Fem	25	4	94	123	29	98
- Genética Médica*	<b>Total</b>	<b>6</b>	<b>0</b>	<b>6</b>	<b>12</b>	<b>6</b>	<b>6</b>
	Masc	2	0	4	6	2	4
	Fem	4	0	2	6	4	2
- Soporte Nutricional	<b>Total</b>	<b>4</b>	<b>0</b>	<b>1</b>	<b>5</b>	<b>4</b>	<b>1</b>
	Masc	2	0	0	2	2	0
	Fem	2	0	1	3	2	1

\* No incluye el número de atenciones de los familiares de los pacientes



PERU

Ministerio de Salud

Instituto Nacional de Enfermedades Neoplásicas  
Departamento de Epidemiología y Estadística del Cáncer

## II.- INDICADORES DE CONSULTA EXTERNA

AGOSTO - 2012

## 10.- INDICADORES DE CONSULTA EXTERNA POR MEDICO

INDICADORES CONSULTA EXTERNA POR MEDICO	Nº de Consultas	Días Atendidos	Nº de Médicos	Promedio Diario Por Médico
<b>DIRECCION DE CIRUGIA</b>				
<b>ABDOMEN</b>	<b>982</b>	<b>12</b>	<b>16</b>	
<b>Médicos Staff</b>	<b>456</b>	<b>12</b>	<b>7</b>	
- Berrospi Francisco	59	8		7.38
- Celis Juan	63	8		7.88
- Ruiz Eloy	30	5		6.00
- Payet Eduardo	49	6		8.17
- Chávez Ivan	51	8		6.38
- Young Frank	87	7		12.43
- Luque Carlos	117	8		14.63
<b>Médicos/Fellows</b>	<b>526</b>	<b>12</b>	<b>9</b>	
- Gómez Alexis	17	8		2.13
- Cabala José	14	5		2.80
- Patiño Realmo	100	11		9.09
- Evanan Edwin	80	9		8.89
- Nina José	78	10		7.80
- Sánchez Jorge	74	10		7.40
- Campos Walter	65	11		5.91
- Valer Jesús	20	6		3.33
- Sánchez Néstor	78	10		7.80
<b>CABEZA Y CUELLO</b>	<b>1,296</b>			-
<b>- Cabeza y Cuello</b>	<b>955</b>	<b>12</b>	<b>8</b>	
<b>Médicos Staff</b>	<b>703</b>	<b>12</b>	<b>6</b>	
- Salas Abraham	149	9		16.56
- Postigo Juan	146	8		18.25
- Sánchez Pedro	119	7		17.00
- Torres Fernando	153	9		17.00
- Olaechea Carlos	97	7		13.86
- Gutiérrez José	39	3		13.00
<b>Médicos Fellows</b>	<b>252</b>	<b>12</b>	<b>2</b>	
- De Paz Dante	121	9		13.44
- Apestegui Cristian	131	11		11.91
<b>- Oftalmología</b>	<b>123</b>	<b>12</b>	<b>2</b>	
- Serpa Solón	122	11		11.09
- Torres Neyda	1	1		1.00
<b>- Odontología</b>	<b>218</b>	<b>24</b>	<b>3</b>	
- Asurza Ricardo	49	10		4.90
- Rivas Samantha	27	3		9.00
- Cavero Cristina	142	23		6.17
<b>ESPECIALIDADES QUIRURGICAS</b>	<b>532</b>		<b>8</b>	-
<b>- Cirugía Plástica y Reconstructiva</b>	<b>256</b>	<b>17</b>	<b>4</b>	
- Delgado Ricardo	61	12		5.08
- López Jesús	47	7		6.71
- Chávez Miguel	88	9		9.78
- Ramírez Luis	60	11		5.45
<b>- Ortopedia Oncológica</b>	<b>276</b>	<b>12</b>	<b>4</b>	
- Pardo Juan Carlos	81	12		6.75
- Iberico Walter	56	9		6.22
- Salazar Darwin	91	10		9.10
- Paredes Javier	48	11		4.36
<b>GINECOLOGÍA</b>	<b>2,707</b>	<b>21</b>	<b>15</b>	
<b>Médicos Staff</b>	<b>1,533</b>	<b>21</b>	<b>8</b>	
- Santos Carlos	35	5		7.00
- Álvarez Manuel	114	12		9.50
- Velarde Carlos	96	7		13.71
- Valdivia Henry	235	15		15.67
- Montoya Absalón	284	12		23.67
- Sánchez Marco	247	14		17.64
- López Aldo	254	14		18.14
- Zevallos Albert	268	16		16.75
<b>Médicos/Fellows</b>	<b>1,174</b>	<b>21</b>	<b>7</b>	
- Malca Mirtha	68	8		8.50
- Meza Marilyn	64	6		10.67

**II.- INDICADORES DE CONSULTA EXTERNA**
**AGOSTO - 2012**
**10.- INDICADORES DE CONSULTA EXTERNA POR MEDICO**

INDICADORES CONSULTA EXTERNA POR MEDICO	Nº de Consultas	Días Atendidos	Nº de Médicos	Promedio Diario Por Médico
<b>DIRECCION DE CIRUGIA</b>				
<b>GINECOLOGÍA...</b>				
<b>Médicos/Fellows</b>				
- Marrufo Carlos	486	17		28.59
- Maíta Yuri	207	12		17.25
- Cunia Marleni	117	8		14.63
- Valeriano Crhistian	139	8		17.38
- Ziegler Gonzalo	93	7		13.29
<b>NEUROCIRUGIA</b>	<b>395</b>	<b>13</b>	<b>4</b>	
<b>Médicos Staff</b>	<b>395</b>	<b>13</b>	<b>4</b>	
- Orrego Enrique	66	13		5.08
- Ojeda Luis	139	13		10.69
- Deza Pedro	109	12		9.08
- Rubio Crisógono	81	11		7.36
<b>MAMAS Y TEJIDOS BLANDOS</b>	<b>2,018</b>	<b>13</b>	<b>12</b>	
<b>Médicos Staff</b>	<b>1,819</b>	<b>13</b>	<b>9</b>	
- Cotrina José	175	10		17.50
- Abugattas Julio	1	1		1.00
- Vigil Carlos	212	13		16.31
- De la Cruz Miguel	297	13		22.85
- Garcés Millko	133	10		13.30
- Calderón Gabriela	260	13		20.00
- Dunstan Jorge	252	13		19.38
- Vílchez Sheila	180	12		15.00
- Falla Martín	309	13		23.77
<b>Médicos/Fellows</b>	<b>199</b>	<b>13</b>	<b>3</b>	
- Mendoza Zulma	61	13		4.69
- Urrutia Carlos	101	13		7.77
- Saravia Boris	37	9		4.11
<b>TÓRAX</b>	<b>390</b>	<b>13</b>	<b>7</b>	
<b>Médicos Staff</b>	<b>389</b>	<b>13</b>	<b>6</b>	
- Rojas Víctor	22	9		2.44
- Amorín Edgar	49	6		8.17
- De la Guerra Alberto	147	10		14.70
- Rivera Julio	43	8		5.38
- Bracamonte Luis	1	1		1.00
- Ferrer Enrique	127	10		12.70
<b>Médicos/Fellows</b>	<b>1</b>	<b>13</b>	<b>1</b>	
- Delgado Antonio	1	1		1.00
<b>UROLOGÍA</b>	<b>1,401</b>	<b>13</b>	<b>11</b>	
<b>Médicos Staff</b>	<b>856</b>	<b>13</b>	<b>6</b>	
- Morante Carlos	93	11		8.45
- Pow Sang Mariela	204	12		17.00
- Meza Luis	23	10		2.30
- Destefano Víctor	165	13		12.69
- Quiroa Fernando	166	13		12.77
- Franco Enrique	205	13		15.77
<b>Médicos Fellows</b>	<b>545</b>	<b>13</b>	<b>5</b>	
- Sánchez Hugo	246	12		20.50
- Huamán Marco	174	13		13.38
- Marte Johanna	29	12		2.42
- Fernández Ramiro	30	10		3.00
- Yabar Eriberto	66	12		5.50
<b>DIRECCION DE MEDICINA</b>				
<b>ONCOLOGIA MEDICA</b>	<b>5,042</b>	<b>25</b>	<b>23</b>	
<b>Médicos Staff</b>	<b>4,491</b>	<b>25</b>	<b>16</b>	
- Mas Luis	451	22		20.50
- Casanova Luis	260	20		13.00
- Gómez Henry	349	20		17.45
- Neciosup Silvia	188	12		15.67
- Vidaurre Tatiana	18	9		2.00
- Castañeda Carlos	517	23		22.48
- Montenegro Paola	102	10		10.20



PERU

Ministerio de Salud

Instituto Nacional de Enfermedades Neoplásicas  
Departamento de Epidemiología y Estadística del Cáncer

## II.- INDICADORES DE CONSULTA EXTERNA

AGOSTO - 2012

## 10.- INDICADORES DE CONSULTA EXTERNA POR MEDICO

INDICADORES CONSULTA EXTERNA POR MEDICO	Nº de Consultas	Días Atendidos	Nº de Médicos	Promedio Diario Por Médico
<b>DIRECCION DE MEDICINA</b>				
<b>ONCOLOGIA MEDICA...</b>				
<b>Médicos Staff</b>	-	-	-	
- Castro Víctor	455	20		22.75
- Quintana Shirley	22	12		1.83
- Munive Carlos	748	21		35.62
- Valdiviezo Natallia	474	22		21.55
- Rojas Karina	10	2		5.00
- Saldarriaga Tatiana	25	8		3.13
- Fuentes Hugo	509	24		21.21
- López Lourdes	360	23		15.65
- Villena Marco	3	3		1.00
<b>Médicos Residentes</b>	<b>551</b>	<b>25</b>	<b>7</b>	
- Acevedo Carmen	129	14		9.21
- Morante Zaida	42	6		7.00
- Palacios Víctor	137	21		6.52
- Mejía Gerson	78	17		4.59
- Veliz Karin	37	9		4.11
- Pacheco Cristian	90	14		6.43
- Mallma Víctor	38	7		5.43
<b>ESPECIALIDADES MEDICAS</b>	<b>3,562</b>	<b>-</b>	<b>27</b>	
<b>- Cardiología</b>	<b>944</b>	<b>26</b>	<b>3</b>	
- Ruíz Enrique	309	23		13.43
- Ayala Leonor	321	23		13.96
- Burgos Jorge	314	26		12.08
<b>- Endocrinología</b>	<b>240</b>	<b>14</b>	<b>2</b>	
- Calderón Rolando	67	4		16.75
- Rodríguez Rosario	173	10		17.30
<b>- Gastroenterología</b>	<b>481</b>	<b>24</b>	<b>4</b>	
- Barreda Fernando	56	5		11.20
- Combe Juan	81	7		11.57
- Liu Humberto	270	17		15.88
- Valdivia Daniel	74	17		4.35
<b>- Infectología</b>	<b>242</b>	<b>13</b>	<b>3</b>	
- Cuéllar Luis	226	13		17.38
- Velarde Juan	4	1		4.00
- Conde Li	12	2		6.00
<b>- Nefrología</b>	<b>146</b>	<b>9</b>	<b>2</b>	
- López Marga	113	8		14.13
- Macalupu Richard	33	3		11.00
<b>- Neumología</b>	<b>287</b>	<b>17</b>	<b>2</b>	
- Gutarra Katherine	150	17		8.82
- Saavedra Carlos	137	14		9.79
<b>- Neurología</b>	<b>235</b>	<b>25</b>	<b>2</b>	
- Arbaiza Daniel	102	11		9.27
- Quispe William	133	14		9.50
<b>- Psicología</b>	<b>117</b>	<b>21</b>	<b>3</b>	
- Arguelles Rosa	19	7		2.71
- Agurto Tomasa	64	19		3.37
- Inga Joel	34	13		2.62
<b>- Psiquiatría</b>	<b>24</b>	<b>7</b>	<b>1</b>	
- Lozada Hugo	24			3.43
<b>- Rehabilitación Oncológica</b>	<b>30</b>	<b>4</b>	<b>1</b>	
- Vallejos Omar	30			7.50
<b>- Medicina Paliativa y Tto. Dolor</b>	<b>816</b>	<b>25</b>	<b>4</b>	
- Otoy Miguel	189	18		10.50
- Echelín María Elena	114	11		10.36
- Díaz Gloria	229	18		12.72
- Vásquez Jule	284	22		12.91
<b>ONCOLOGIA PEDIATRICA</b>	<b>1,069</b>	<b>25</b>	<b>7</b>	
<b>Médicos Staff</b>	<b>611</b>	<b>25</b>	<b>3</b>	
- Pérez Clara	259	16		16.19
- Wachtel Antonio	164	11		14.91





PERU

Ministerio de Salud

Instituto Nacional de Enfermedades Neoplásicas  
Departamento de Epidemiología y Estadística del Cáncer**II.- INDICADORES DE CONSULTA EXTERNA****AGOSTO - 2012****10.- INDICADORES DE CONSULTA EXTERNA POR MEDICO**

INDICADORES CONSULTA EXTERNA POR MEDICO	Nº de Consultas	Días Atendidos	Nº de Médicos	Promedio Diario Por Médico
<b>DIRECCION DE MEDICINA</b>				
<b>ONCOLOGIA PEDIATRICA...</b>				
- Marcial Julio	188	13		14.46
<b>Médicos Contratados</b>	<b>458</b>	<b>25</b>	<b>4</b>	
- Ugaz Cecilia	35	6		5.83
- Montoya Jaqueline	128	13		9.85
- Chávez Sharon	292	20		14.60
- Flores Miguel	3	1		3.00
<b>EMERGENCIA</b>	<b>1,165</b>	<b>31</b>	<b>78</b>	
- Acevedo Carmen	7	3		2.33
- Aliaga Karina	14	9		1.56
- Alvarez Manuel	1	1		1.00
- Apestegui Cristian	2	1		2.00
- Barreda Luis	2	2		1.00
- Breña Hugo	60	13		4.62
- Burgos Jorge	2	2		1.00
- Cabala José	9	9		1.00
- Calderon Gabriela	1	1		1.00
- Calmet Wilder	11	7		1.57
- Casanova Luis	1	1		1.00
- Chávez de Paz Carlos	1	1		1.00
- Chávez Marcelo	3	1		3.00
- Chérigo Eliecer	1	1		1.00
- Cotrina José	1	1		1.00
- Cunia Marleni	2	2		1.00
- De Paz Dante	2	2		1.00
- Delgado Antonio	4	3		1.33
- Deza Pedro	3	2		1.50
- Díaz Alfredo	5	4		1.25
- Díaz Rosdali	3	2		1.50
- Evanan Edwin	4	2		2.00
- Félix Edison	10	6		1.67
- Fernández Ramiro	9	1		9.00
- Ferrer Enrique	2	1		2.00
- Flores Miguel	54	15		3.60
- Fuentes Hugo	1	1		1.00
- García Corrochano Pamela	1	1		1.00
- Guevara Marco	6	2		3.00
- Gutarra Katherine	1	1		1.00
- Huamán Marco	4	4		1.00
- Limón Ronald	259	28		9.25
- Loayza Edgar	94	17		5.53
- López Lourdes	3	3		1.00
- Maita Yuri	5	4		1.25
- Malca Mirtha	18	8		2.25
- Mallma Víctor	46	9		5.11
- Marcelo Sindy	1	1		1.00
- Marrufo Carlos	1	1		1.00
- Más Luis	1	1		1.00
- Mejía Gerson	9	3		3.00
- Mendoza Zulma	1	1		1.00
- Meza Marlyn	2	2		1.00
- Miranda Yesenia	1	1		1.00
- Montoya Jaqueline	14	7		2.00
- Morante Zaida	19	7		2.71
- Munive Carlos	1	1		1.00
- Nina José	1	1		1.00
- Ojeda Luis	1	1		1.00
- Pacheco Cristian	20	5		4.00
- Palacios Víctor	28	9		3.11
- Pardo Juan	1	1		1.00
- Paredes Javier	4	2		2.00
- Patiño Realmo	1	1		1.00
- Quijano José	48	13		3.69
- Quintana Shirley	1	1		1.00
- Quiroa Fernando	1	1		1.00



PERU

Ministerio de Salud

Instituto Nacional de Enfermedades Neoplásicas  
Departamento de Epidemiología y Estadística del Cáncer**II.- INDICADORES DE CONSULTA EXTERNA****AGOSTO - 2012****10.- INDICADORES DE CONSULTA EXTERNA POR MEDICO**

<b>INDICADORES CONSULTA EXTERNA POR MEDICO</b>	<b>Nº de Consultas</b>	<b>Días Atendidos</b>	<b>Nº de Médicos</b>	<b>Promedio Diario Por Médico</b>
<b>DIRECCION DE MEDICINA</b>				
<b>EMERGENCIA</b>				
- Quispe William	1	1		1.00
- Ramírez Ana María	135	16		8.44
- Ramírez Luis	1	1		1.00
- Rivera Julio	1	1		1.00
- Robles Rodrigo	1	1		1.00
- Rojas Jorge	81	11		7.36
- Rubio Crisógono	1	1		1.00
- Ruíz Rossana	16	5		3.20
- Salas Abraham	1	1		1.00
- Sánchez Hugo	1	1		1.00
- Sánchez Néstor	1	1		1.00
- Ugaz Cecilia	21	6		3.50
- Urrutia Carlos	1	1		1.00
- Valdiviezo Natalia	2	2		1.00
- Valencia Fernando	2	1		2.00
- Vásquez Jule	1	1		1.00
- Velliz Karin	25	5		5.00
- Vera Guiliano	56	15		3.73
- Young Frank	1	1		1.00
- Ziegler Gonzalo	7	4		1.75
<b>DIRECCION DE RADIOTERAPIA</b>	<b>2,299</b>	<b>-</b>		
<b>RADIOTERAPIA</b>	<b>2,234</b>	<b>21</b>	<b>18</b>	
<b>Médicos Staff</b>	<b>752</b>	<b>21</b>	<b>7</b>	
- Moscol Alfredo	2	2		1.00
- Heredia Adela	55	10		5.50
- Sarria Gustavo	4	2		2.00
- Marquina Juan	127	14		9.07
- Lachos Alberto	205	19		10.79
- Cardenas Herbert	207	18		11.50
- Belzusarri Odorico	152	16		9.50
<b>Médicos Residentes</b>	<b>1,482</b>	<b>21</b>	<b>11</b>	
- Fuentes Paola	16	5		3.20
- Avalos Alicia	100	20		5.00
- Chérigo Eliecer	176	21		8.38
- Sandoval Cindy	78	21		3.71
- Miranda Yesenia	164	19		8.63
- Orihuela María	211	21		10.05
- Negreiros Tatiana	65	18		3.61
- Fabián Sarella	194	21		9.24
- Seminario Rosa	188	20		9.40
- Oropeza Dafne	93	14		6.64
- Rojas Luz	197	21		9.38
<b>MEDICINA NUCLEAR</b>	<b>65</b>	<b>16</b>	<b>3</b>	
- Morales Rossana	6	3		2.00
- Saavedra Patricia	58	15		3.87
- Araujo Luis	1	1		1.00
<b>CENTRO DE PREVENCION</b>	<b>1,469</b>	<b>25</b>	<b>3</b>	
- Manrique Javier	509	21		24.24
- Rubiños Jorge	432	20		21.60
- Hernando Lili	528	21		25.14
<b>SERVICIO BAJO TARIFARIO DIFEREN</b>	<b>245</b>	<b>21</b>	<b>-</b>	
- Médicos - Cirugía	173	-		-
- Médicos - Medicina	72	-		-
<b>OTROS SERVICIOS</b>	<b>182</b>	<b>-</b>	<b>3</b>	
<b>HEMATOLOGIA CLINICA</b>	<b>165</b>	<b>21</b>	<b>1</b>	
- Argumanis Luis	165			7.86
<b>GENETICA MEDICA</b>	<b>12</b>	<b>6</b>	<b>1</b>	
- Sullcahuamán Yasser	12			2.00
<b>SOPORTE NUTRICIONAL</b>	<b>5</b>	<b>3</b>	<b>1</b>	
- Rodríguez César	5			1.67

**II.- INDICADORES DE CONSULTA EXTERNA**
**AGOSTO - 2012**
**INDICADORES DE COLPOSCOPIAS POR MEDICO**

INDICADORES DE COLPOSCOPIAS POR MEDICO	Nº de Exámenes	Días Atendidos	Nº de Médicos	Promedio Diario Por Médico
<b>Departamentos Médicos</b>	<b>130</b>	<b>-</b>	<b>11</b>	<b>-</b>
<b>GINECOLOGIA</b>	<b>32</b>	<b>21</b>	<b>8</b>	<b>-</b>
- Alvarez Manuel	3	3		1.00
- Velarde Carlos	6	5		1.20
- Valdivia Henry	8	5		1.60
- Montoya Absalón	6	4		1.50
- Sánchez Marco	4	4		1.00
- López Aldo	3	2		1.50
- Zevallos Albert	1	1		1.00
- Malca Mirtha	1	1		1.00
<b>CENTRO DE PREVENCION</b>	<b>98</b>	<b>13</b>	<b>3</b>	<b>-</b>
- Manrique Javier	47	7		6.71
- Rubiños Jorge	22	3		7.33
- Hernando Lili	29	4		7.25

**INDICADORES DE PROCEDIMIENTOS ESPECIALES POR MEDICO**

INDICADORES DE PROCEDIMIENTOS ESPECIALES POR MEDICO	Nº Atenciones	Días Atendidos	Nº de Médicos	Promedio Diario Por Médico
<b>PROCEDIMIENTOS ESPECIALES</b>	<b>517</b>	<b>-</b>	<b>8</b>	<b>-</b>
<b>MEDICINA</b>	<b>263</b>	<b>21</b>	<b>4</b>	<b>-</b>
- Argumanis Luis	2	2		1.00
- Mallma Víctor	11	1		11.00
- Veliz Karin	1	1		1.00
- Aliaga Karina	249	20		12.45
<b>PEDIATRIA</b>	<b>254</b>	<b>21</b>	<b>4</b>	<b>-</b>
- Montoya Jaqueline	8	2		4.00
- Flores Miguel	16	2		8.00
- Chávez Sharon	1	1		1.00
- Díaz Rosdali	229	20		11.45

**INDICADORES DE OTROS PROFESIONALES**

INDICADORES DE REHABILITACION FISICA	Nº Atenciones	Días Atendidos	Nº de Prof.	Promedio Diario
<b>TOTAL</b>	<b>343</b>	<b>-</b>	<b>6</b>	<b>-</b>
<b>REHABILITACION FISICA</b>	<b>343</b>	<b>25</b>	<b>6</b>	<b>-</b>
- Román Carmen	145	21		6.90
- López Marisol	13	10		1.30
- Dávila Kelly	68	14		4.86
- Cornejo María	1	1		1.00
- Llanco Alcidez	4	4		1.00
- Quicaña Luis	112	20		5.60

**11.- INDICADORES DE CONSULTA EXTERNA POR DPTO. MEDICO SEGÚN SEXO - S.B.T.D.  
AGOSTO - 2012**

INDICADORES SERVICIO BAJO TARIFARIO DIFERENCIADO		% Del Total Consulta Externa	C.Repetidas por C.Primeras Vez	Sucesivas / Nuevos
Unidad de Medida	Sexo	%	Continuadores	Reingr. + Contin.
			Consulta P.Vez	Nuevos
<b>TOTAL</b>	<b>TOTAL</b>	<b>100.0</b>	<b>0.58</b>	<b>0.82</b>
	Masc	39.8	0.76	1.02
	Fem	60.2	0.48	0.71
<b>ABDOMEN</b>	<b>Total</b>	<b>6.1</b>	<b>0.15</b>	<b>0.25</b>
	Masc	4.9	0.20	0.33
	Fem	1.2	0.00	0.00
<b>CABEZA Y CUELLO</b>	<b>Total</b>	<b>20.9</b>	<b>0.38</b>	<b>0.46</b>
	Masc	9.0	0.57	0.69
	Fem	11.9	0.26	0.32
<b>ESPECIALIDADES QUIRURGICAS</b>	<b>Total</b>	<b>1.2</b>	<b>0.50</b>	<b>0.50</b>
	Masc	0.0	-	-
	Fem	1.2	0.50	0.50
<b>GINECOLOGIA</b>	<b>Total</b>	<b>7.8</b>	<b>0.12</b>	<b>0.19</b>
	Masc	0.0	-	-
	Fem	7.8	0.12	0.19
<b>NEUROCIRUGIA</b>	<b>Total</b>	<b>1.6</b>	<b>0.00</b>	<b>0.33</b>
	Masc	0.8	0.00	0.00
	Fem	0.8	0.00	1.00
<b>MAMAS Y TEJIDOS BLANDOS</b>	<b>Total</b>	<b>20.1</b>	<b>0.63</b>	<b>1.04</b>
	Masc	1.6	0.33	0.33
	Fem	18.4	0.67	1.14
<b>TÓRAX</b>	<b>Total</b>	<b>1.2</b>	<b>0.00</b>	<b>0.00</b>
	Masc	1.2	0.00	0.00
	Fem	0.0	-	-
<b>UROLOGÍA</b>	<b>Total</b>	<b>11.9</b>	<b>0.93</b>	<b>1.64</b>
	Masc	10.7	1.17	1.89
	Fem	1.2	0.00	0.50
<b>MEDICINA</b>	<b>Total</b>	<b>20.1</b>	<b>1.88</b>	<b>2.50</b>
	Masc	7.8	3.75	5.33
	Fem	12.3	1.31	1.73
<b>ESPECIALIDADES MEDICAS</b>	<b>Total</b>	<b>8.6</b>	<b>0.40</b>	<b>0.62</b>
	Masc	3.7	0.29	0.50
	Fem	4.9	0.50	0.71
<b>HEMATOLOGIA CLINICA</b>	<b>Total</b>	<b>0.4</b>	<b>0.00</b>	<b>0.00</b>
	Masc	0.4	-	-
	Fem	0.0	-	-
<b>RADIOTERAPIA</b>	<b>Total</b>	<b>0.4</b>	<b>0.00</b>	<b>0.00</b>
	Masc	0.0	-	-
	Fem	0.4	0.00	0.00

**12.- BASE DE DATOS CONSULTA EXTERNA SEGÚN SEXO - S. B. T. D.  
AGOSTO - 2012**

DEPARTAMENTOS MEDICOS	Sexo	Consultas Nuevas	Consultas Reingresos	Consultas Continuadores ó Repetidas	TOTAL (N+R+C)	Consultas por Primera Vez Nuevos+Reing	Consultas Sucesivas Reing+Cont.
<b>TOTAL</b>	<b>Total</b>	<b>134</b>	<b>20</b>	<b>90</b>	<b>244</b>	<b>154</b>	<b>110</b>
	Masc	48	7	42	97	55	49
	Fem	86	13	48	147	99	61
<b>ABDOMEN</b>	<b>Total</b>	<b>12</b>	<b>1</b>	<b>2</b>	<b>15</b>	<b>13</b>	<b>3</b>
	Masc	9	1	2	12	10	3
	Fem	3	0	0	3	3	0
<b>CABEZA Y CUELLO</b>	<b>Total</b>	<b>35</b>	<b>2</b>	<b>14</b>	<b>51</b>	<b>37</b>	<b>16</b>
	Masc	13	1	8	22	14	9
	Fem	22	1	6	29	23	7
<b>ESPECIALIDADES QUIRURGICA</b>	<b>Total</b>	<b>2</b>	<b>0</b>	<b>1</b>	<b>3</b>	<b>2</b>	<b>1</b>
	Masc	0	0	0	0	0	0
	Fem	2	0	1	3	2	1
<b>GINECOLOGIA</b>	<b>Total</b>	<b>16</b>	<b>1</b>	<b>2</b>	<b>19</b>	<b>17</b>	<b>3</b>
	Masc	0	0	0	0	0	0
	Fem	16	1	2	19	17	3
<b>NEUROCIRUGIA</b>	<b>Total</b>	<b>3</b>	<b>1</b>	<b>0</b>	<b>4</b>	<b>4</b>	<b>1</b>
	Masc	2	0	0	2	2	0
	Fem	1	1	0	2	2	1
<b>MAMAS Y TEJIDOS BLANDOS</b>	<b>Total</b>	<b>24</b>	<b>6</b>	<b>19</b>	<b>49</b>	<b>30</b>	<b>25</b>
	Masc	3	0	1	4	3	1
	Fem	21	6	18	45	27	24
<b>TÓRAX</b>	<b>Total</b>	<b>3</b>	<b>0</b>	<b>0</b>	<b>3</b>	<b>3</b>	<b>0</b>
	Masc	3	0	0	3	3	0
	Fem	0	0	0	0	0	0
<b>UROLOGÍA</b>	<b>Total</b>	<b>11</b>	<b>4</b>	<b>14</b>	<b>29</b>	<b>15</b>	<b>18</b>
	Masc	9	3	14	26	12	17
	Fem	2	1	0	3	3	1
<b>MEDICINA</b>	<b>Total</b>	<b>14</b>	<b>3</b>	<b>32</b>	<b>49</b>	<b>17</b>	<b>35</b>
	Masc	3	1	15	19	4	16
	Fem	11	2	17	30	13	19
<b>ESPECIALIDADES MEDICAS</b>	<b>Total</b>	<b>13</b>	<b>2</b>	<b>6</b>	<b>21</b>	<b>15</b>	<b>8</b>
	Masc	6	1	2	9	7	3
	Fem	7	1	4	12	8	5
<b>HEMATOLOGIA CLINICA</b>	<b>Total</b>	<b>1</b>	<b>0</b>	<b>0</b>	<b>1</b>	<b>1</b>	<b>0</b>
	Masc	1	0	0	1	1	0
	Fem	0	0	0	0	0	0
<b>RADIOTERAPIA</b>	<b>Total</b>	<b>1</b>	<b>0</b>	<b>0</b>	<b>1</b>	<b>1</b>	<b>0</b>
	Masc	0	0	0	0	0	0
	Fem	1	0	0	1	1	0



PERU

Ministerio de Salud

Instituto Nacional de Enfermedades Neoplásicas  
Departamento de Epidemiología y Estadística del Cáncer**II.- INDICADORES DE CONSULTA EXTERNA POR DPTO. MEDICO - S.B.T.D.****AGOSTO - 2012****13.- INDICADORES DE CONSULTA EXTERNA POR MEDICO**

INDICADORES CONSULTA EXTERNA POR MEDICO	Nº de Consultas	Días Atendidos	Nº de Médicos	Promedio Diario Por Médico
<b>TOTAL</b>	<b>245</b>	<b>-</b>	<b>61</b>	<b>-</b>
<b>DIRECCION DE CIRUGIA</b>	<b>173</b>	<b>-</b>	<b>39</b>	<b>-</b>
<b>ABDOMEN</b>	<b>15</b>	<b>9</b>	<b>5</b>	<b>-</b>
- Berrospi Francisco	5	4		1.25
- Ruíz Eloy	6	3		2.00
- Chávez Iván	1	1		1.00
- Young Frank	2	2		1.00
- Luque-Vásquez Carlos	1	1		1.00
<b>CABEZA Y CUELLO</b>	<b>51</b>	<b>11</b>	<b>6</b>	<b>-</b>
- Salas Abraham	8	4		2.00
- Postigo Juan	12	6		2.00
- Sánchez Pedro	10	5		2.00
- Torres Fernando	3	3		1.00
- Olaechea Carlos	14	8		1.75
- Gutiérrez José	4	3		1.33
<b>ESPECIALIDADES QUIRURGICAS</b>	<b>3</b>	<b>3</b>	<b>3</b>	<b>-</b>
- Pardo Juan	1	1		1.00
- Iberico Walter	1	1		1.00
- Salazar Darwin	1	1		1.00
<b>GINECOLOGÍA</b>	<b>19</b>	<b>12</b>	<b>6</b>	<b>-</b>
- Santos Carlos	1	1		1.00
- Alvarez Manuel	2	2		1.00
- Velarde Carlos	5	4		1.25
- Valdivia Henry	4	4		1.00
- Sánchez Marco	5	3		1.67
- López Aldo	2	2		1.00
<b>NEUROCIRUGIA</b>	<b>4</b>	<b>4</b>	<b>3</b>	<b>-</b>
- Ojeda Luis	1	1		1.00
- Orrego Enrique	2	2		1.00
- Deza Pedro	1	1		1.00
<b>MAMAS Y TEJIDOS BLANDOS</b>	<b>49</b>	<b>18</b>	<b>9</b>	<b>-</b>
- Cotrina José	10	5		2.00
- Abugattas Jorge	8	6		1.33
- Vigil Carlos	8	2		4.00
- Garcés Milko	4	3		1.33
- De la Cruz Miguel	2	2		1.00
- Calderón Gabriela	5	3		1.67
- Dunstan Jorge	7	5		1.40
- Vílchez Sheila	1	1		1.00
- Falla Martín	4	4		1.00
<b>TÓRAX</b>	<b>3</b>	<b>2</b>	<b>3</b>	<b>-</b>
- Rojas Víctor	1	1		1.00
- Amorín Edgar	1	1		1.00
- Bracamonte Luis	1	1		1.00
<b>UROLOGÍA</b>	<b>29</b>	<b>9</b>	<b>4</b>	<b>-</b>
- Morante Carlos	21	8		2.63
- Pow Sang Mariela	2	2		1.00
- Meza Luis	3	3		1.00
- Quiroa Fernando	3	2		1.50
<b>DIRECCION DE MEDICINA</b>	<b>72</b>	<b>-</b>	<b>22</b>	<b>-</b>
<b>ONCOLOGIA MEDICA</b>	<b>49</b>	<b>17</b>	<b>11</b>	<b>-</b>
- Mas Luis	13	9		1.44
- Casanova Luis	2	2		1.00
- Gomez Henry	7	7		1.00
- Samanéz César	10	8		1.25
- Vidaurre Tatiana	2	2		1.00
- Castañeda Carlos	1	1		1.00
- Montenegro Paola	2	2		1.00
- Valdiviezo Natalia	5	4		1.25
- Quintana Shirley	1	1		1.00
- Munive Carlos	5	5		1.00
- Rojas Karina	1	1		1.00
<b>ESPECIALIDADES MEDICAS</b>	<b>21</b>	<b>-</b>	<b>9</b>	<b>-</b>
- <b>Endocrinología</b>	<b>1</b>	<b>1</b>	<b>1</b>	<b>-</b>
- Rodríguez Rosario	1			1.00
- <b>Gastroenterología</b>	<b>10</b>	<b>6</b>	<b>2</b>	<b>-</b>
- Barreda Fernando	4	4		1.00
- Liu Humberto	6	6		1.00
- <b>Infectología</b>	<b>2</b>	<b>2</b>	<b>1</b>	<b>-</b>
- Cuéllar Luis	2			1.00
- <b>Nefrología</b>	<b>1</b>	<b>1</b>	<b>1</b>	<b>-</b>
- López Marga	1			1.00
- <b>Neumología</b>	<b>2</b>	<b>2</b>	<b>1</b>	<b>-</b>
- Gutarra Katherine	2			1.00
- <b>Neurología</b>	<b>1</b>	<b>1</b>	<b>1</b>	<b>-</b>
- Arbaiza Daniel	1			1.00



PERU

Ministerio de Salud

Instituto Nacional de Enfermedades Neoplásicas  
Departamento de Epidemiología y Estadística del Cáncer**II.- INDICADORES DE CONSULTA EXTERNA POR DPTO. MEDICO - S.B.T.D.****AGOSTO - 2012****13.- INDICADORES DE CONSULTA EXTERNA POR MEDICO**

<b>INDICADORES CONSULTA EXTERNA POR MEDICO</b>	<b>Nº de Consultas</b>	<b>Días Atendidos</b>	<b>Nº de Médicos</b>	<b>Promedio Diario Por Médico</b>
<b>ESPECIALIDADES MEDICAS ...</b>	<b>7</b>	<b>-</b>	<b>4</b>	<b>-</b>
- Tratamiento del Dolor	4	4	2	-
- Otoyá Miguel	2	2		1.00
- Echelín María	2	2		1.00
<b>HEMATOLOGIA CLINICA</b>	<b>1</b>	<b>1</b>	<b>1</b>	<b>-</b>
- Argumanis Luis	1			1.00
<b>RADIOTERAPIA</b>	<b>1</b>	<b>1</b>	<b>1</b>	<b>-</b>
- Heredia Adela	1			1.00

**14.- CONSULTA EXTERNA POR TIPO DE CONSULTA**
**AGOSTO - 2012**

DEPARTAMENTOS MEDICOS	TIPO DE CONSULTA				
	Controles	Resultados	Nuevos	Otros	Total
<b>TOTAL - INEN</b>	<b>10,657</b>	<b>3,152</b>	<b>4,858</b>	<b>6,086</b>	<b>24,753</b>
<b>DIRECCION DE CIRUGIA</b>	<b>4,976</b>	<b>3,147</b>	<b>1,445</b>	<b>153</b>	<b>9,721</b>
ABDOMEN	318	377	246	41	982
<b>CABEZA Y CUELLO</b>	<b>878</b>	<b>156</b>	<b>238</b>	<b>24</b>	<b>1,296</b>
- Cabeza y Cuello	650	136	168	1	955
- Oftalmología	73	18	32	0	123
- Odontología	155	2	38	23	218
<b>ESPECIALIDADES QUIRURGICAS</b>	<b>390</b>	<b>49</b>	<b>84</b>	<b>9</b>	<b>532</b>
- Cirugía Plástica y Reconstructiva	211	2	35	8	256
- Ortopedia Oncológica	179	47	49	1	276
GINECOLOGIA	1,280	1,129	292	6	2,707
NEUROCIRUGIA	191	153	50	1	395
MAMAS Y TEJIDOS BLANDOS	1,348	390	277	3	2,018
TORAX	248	1	102	39	390
UROLOGIA	323	892	156	30	1,401
<b>DIRECCION DE MEDICINA</b>	<b>3,701</b>	<b>2</b>	<b>2,221</b>	<b>4,913</b>	<b>10,837</b>
ONCOLOGIA MEDICA	1,408	0	465	3,169	5,042
<b>ESPECIALIDADES MEDICAS</b>	<b>1,246</b>	<b>2</b>	<b>1,320</b>	<b>994</b>	<b>3,562</b>
- Cardiología	278	0	556	110	944
- Endocrinología	147	0	54	39	240
- Gastroenterología	133	0	161	187	481
- Infectología	73	0	79	90	242
- Nefrología	127	0	17	2	146
- Neumología	15	0	112	160	287
- Neurología	52	0	84	99	235
- Psicología	73	2	40	2	117
- Psiquiatría	10	0	9	5	24
- Rehabilitación Oncológica	2	0	28	0	30
- Tratamiento del Dolor	336	0	180	300	816
ONCOLOGIA PEDIATRICA	1,041	0	28	0	1,069
EMERGENCIA	6	0	408	750	1,164
<b>DIRECCION DE RADIOTERAPIA</b>	<b>1,873</b>	<b>0</b>	<b>424</b>	<b>2</b>	<b>2,299</b>
RADIOTERAPIA	1,829	0	403	2	2,234
MEDICINA NUCLEAR	44	0	21	0	65
<b>CENTRO DE PREVENCION</b>	<b>0</b>	<b>0</b>	<b>589</b>	<b>880</b>	<b>1,469</b>
CENTRO DE PREVENCION	0	0	589	880	1,469
<b>SERVICIO BAJO TARIFARIO DIFERE</b>	<b>100</b>	<b>3</b>	<b>134</b>	<b>8</b>	<b>245</b>
CIRUGIA	66	2	105	0	173
MEDICINA	26	1	16	8	51
ESPECIALIDADES MEDICAS	8	0	13	0	21
<b>OTROS SERVICIOS</b>	<b>7</b>	<b>0</b>	<b>45</b>	<b>130</b>	<b>182</b>
HEMATOLOGIA CLINICA	0	0	35	130	165
GENETICA MEDICA	6	0	6	0	12
SOPORTE NUTRICIONAL	1	0	4	0	5



**15.- INDICADORES DE CONSULTA EXTERNA - ATENDIDOS Y ATENCIONES**
**AGOSTO - 2012**

DEPARTAMENTOS MEDICOS	1era. Consulta (Nue+Reing)	Atenciones (Nue+Reing+Cont)	%	Concentración	Rendimiento Hora Médico
<b>TOTAL - INEN</b>	<b>6,816</b>	<b>24,753</b>	<b>27.5</b>	<b>3.6</b>	<b>2.66</b>
<b>DIRECCION DE CIRUGIA</b>	<b>2,698</b>	<b>9,721</b>	<b>27.8</b>	<b>3.6</b>	<b>-</b>
ABDOMEN	333	982	33.9	2.9	3.09
<b>CABEZA Y CUELLO</b>	<b>411</b>	<b>1,296</b>	<b>31.7</b>	<b>3.2</b>	<b>-</b>
- Cabeza y Cuello	304	955	31.8	3.1	3.50
- Oftalmología	49	123	39.8	2.5	4.03
- Odontología	58	218	26.6	3.8	1.11
<b>ESPECIALIDADES QUIRURGICAS</b>	<b>123</b>	<b>532</b>	<b>23.1</b>	<b>4.3</b>	<b>-</b>
- Cirugía Plástica y Reconstructiva	50	256	19.5	5.1	0.94
- Ortopedia Oncológica	73	276	26.4	3.8	1.40
GINECOLOGIA	795	2,707	29.4	3.4	4.58
NEURO-ONCOLOGIA	103	395	26.1	3.8	1.90
SENOS Y TUMORES MIXTOS	535	2,018	26.5	3.8	4.40
TORAX	120	390	30.8	3.3	1.60
UROLOGIA	278	1,401	19.8	5.0	4.55
<b>DIRECCION DE MEDICINA</b>	<b>2,784</b>	<b>10,837</b>	<b>25.7</b>	<b>3.9</b>	<b>-</b>
ONCOLOGIA MEDICA	570	5,042	11.3	8.8	3.60
<b>ESPECIALIDADES MEDICAS</b>	<b>1,584</b>	<b>3,562</b>	<b>44.5</b>	<b>2.2</b>	<b>-</b>
- Cardiología	661	944	70.0	1.4	3.35
- Endocrinología	72	240	30.0	3.3	3.39
- Gastroenterología	235	481	48.9	2.0	1.19
- Infectología	84	242	34.7	2.9	4.21
- Nefrología	18	146	12.3	8.1	3.86
- Neumología	135	287	47.0	2.1	1.90
- Neurología	113	235	48.1	2.1	1.14
- Psicología	44	117	37.6	2.7	0.59
- Psiquiatría	9	24	37.5	2.7	0.63
- Rehabilitación Oncológica	28	30	93.3	1.1	1.22
- Tratamiento del Dolor	185	816	22.7	4.4	1.89
ONCOLOGIA PEDIATRICA	107	1,069	10.0	10.0	2.59
EMERGENCIA	523	1,164	44.9	2.2	-
<b>DIRECCION DE RADIOTERAPIA</b>	<b>477</b>	<b>2,299</b>	<b>20.7</b>	<b>4.8</b>	<b>-</b>
RADIOTERAPIA	450	2,234	20.1	5.0	5.14
MEDICINA NUCLEAR	27	65	41.5	2.4	0.57
<b>CENTRO DE PREVENCIÓN</b>	<b>653</b>	<b>1,469</b>	<b>44.5</b>	<b>2.2</b>	<b>-</b>
CENTRO DE PREVENCIÓN	653	1,469	44.5	2.2	3.76
<b>SERVICIO BAJO TARIFARIO DIFERENCIADO</b>	<b>155</b>	<b>245</b>	<b>63.3</b>	<b>1.6</b>	<b>0.07</b>
<b>OTROS SERVICIOS</b>	<b>49</b>	<b>182</b>	<b>26.9</b>	<b>3.7</b>	<b>0.83</b>

**16.- INDICADORES DE CONSULTA EXTERNA SEGÚN PROCEDENCIA  
AGOSTO - 2012**

Procedencia	Masc	Fem	TOTAL	%	Razón F/M
<b>TOTAL</b>	<b>7,304</b>	<b>17,449</b>	<b>24,753</b>	<b>100.0%</b>	<b>2.4</b>
Amazonas	72	129	201	0.8%	1.8
Ancash	337	812	1,149	4.6%	2.4
Apurímac	78	170	248	1.0%	2.2
Arequipa	97	154	251	1.0%	1.6
Ayacucho	142	260	402	1.6%	1.8
Cajamarca	269	438	707	2.9%	1.6
Callao	348	729	1,077	4.4%	2.1
Cuzco	150	275	425	1.7%	1.8
Huancavelica	47	66	113	0.5%	1.4
Huánuco	100	310	410	1.7%	3.1
Ica	215	771	986	4.0%	3.6
Junín	259	682	941	3.8%	2.6
La Libertad	293	534	827	3.3%	1.8
Lambayeque	286	696	982	4.0%	2.4
Lima	3,841	9,454	13,295	53.7%	2.5
Loreto	54	194	248	1.0%	3.6
Madre de Dios	14	21	35	0.1%	1.5
Moquegua	17	21	38	0.2%	1.2
Pasco	54	120	174	0.7%	2.2
Piura	314	870	1,184	4.8%	2.8
Puno	67	44	111	0.4%	0.7
San Martín	109	285	394	1.6%	2.6
Tacna	24	63	87	0.4%	2.6
Tumbes	49	155	204	0.8%	3.2
Ucayali	65	185	250	1.0%	2.8
Extranjero	3	11	14	0.1%	3.7

<b>Total Lima y Callao</b>	4,189	10,183	<b>14,372</b>	58.1%	<b>2.4</b>
<b>Total Otros Departamentos</b>	3,112	7,255	<b>10,367</b>	41.9%	<b>2.3</b>

No Incluye a los extranjeros

REGIONES	MASCULINO	FEMENINO	TOTAL	%	Razón F/M
<b>TOTAL</b>	<b>7,301</b>	<b>17,438</b>	<b>24,739</b>	<b>100.0</b>	<b>2.4</b>
<b>NORTE</b>	1,620	3,634	<b>5,254</b>	<b>21.2</b>	<b>2.2</b>
<b>LIMA - CALLAO</b>	4,189	10,183	<b>14,372</b>	<b>58.1</b>	<b>2.4</b>
<b>SELVA</b>	242	685	<b>927</b>	<b>3.7</b>	<b>2.8</b>
<b>CENTRO</b>	460	1,178	<b>1,638</b>	<b>6.6</b>	<b>2.6</b>
<b>SUR</b>	790	1,758	<b>2,548</b>	<b>10.3</b>	<b>2.2</b>

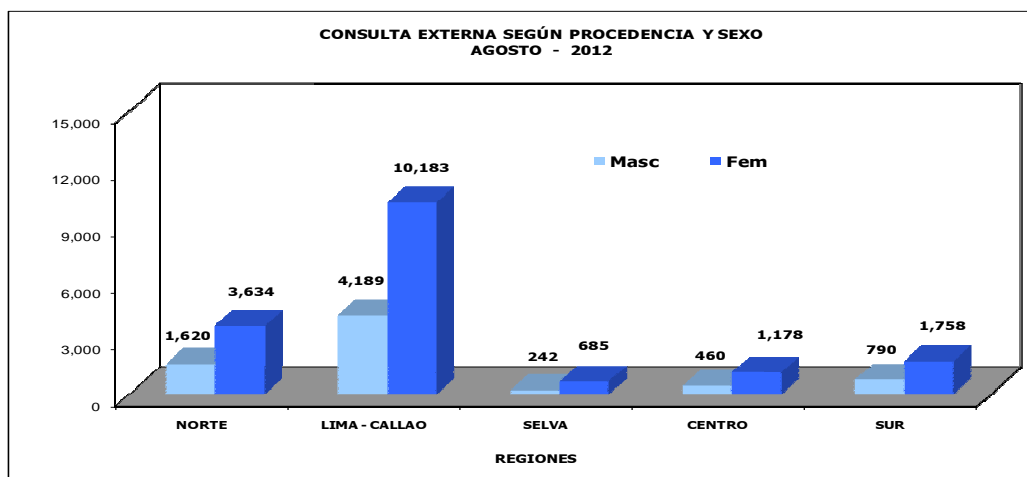

**REGION NORTE**

- Amazonas
- Piura
- Cajamarca
- Lambayeque
- La Libertad
- Ancash
- Tumbes

**REGION LIMA-CALLAO**

- Lima
- Callao

**REGION SELVA**

- Loreto
- San Martín
- Ucayali
- Madre de Dios

**REGION CENTRO**

- Huánuco
- Junín
- Pasco
- Huancavelica

**REGION SUR**

- Tacna
- Moquegua
- Arequipa
- Puno
- Ayacucho
- Apurímac
- Cuzco
- Ica

**17.- CONSULTA EXTERNA SEGÚN CONDICION SOCIO ECONOMICA  
AGOSTO - 2012**

CLASIFICACION	SEXO		TOTAL	%
	FEMENINO	MASCULINO		
Hospitalar	4,595	1,451	6,046	24.4%
S.I.S.	10,104	4,460	14,564	58.8%
EsSalud	2,067	1,096	3,163	12.8%
El Servicio	174	117	291	1.2%
Social	509	180	689	2.8%
<b>TOTAL</b>	<b>17,449</b>	<b>7,304</b>	<b>24,753</b>	<b>100.0%</b>

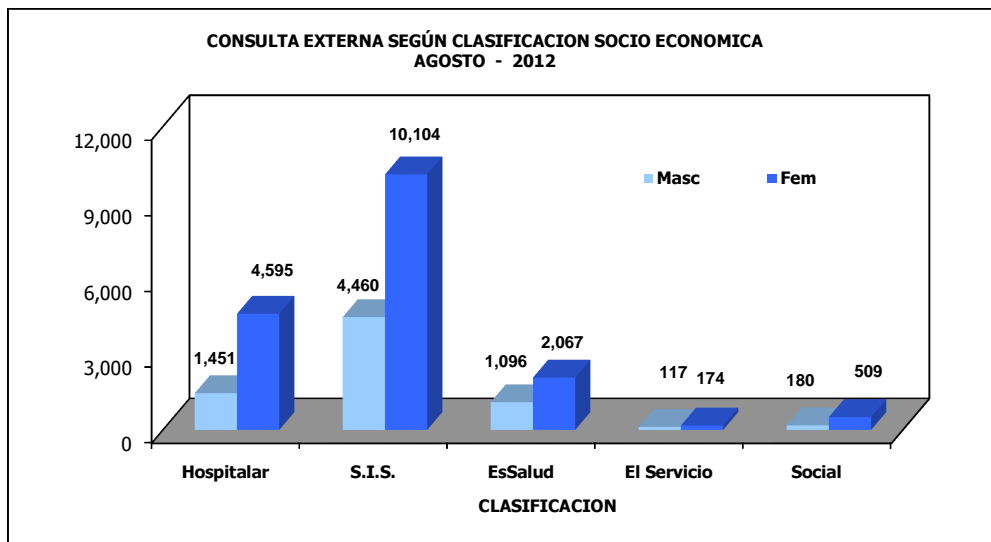

**II.- CLASIFICACION SOCIO ECONOMICA - CONSULTA EXTERNA  
ENERO A AGOSTO - 2012**

**18.- CONSULTA EXTERNA SEGÚN CLASIFICACION SOCIO ECONOMICA**

CLASIFICACION	Hospitalar	EsSalud	SBTD	S.I.S.	Social	Atenciones
<b>TOTAL</b>	<b>54,443</b>	<b>25,307</b>	<b>2,074</b>	<b>112,364</b>	<b>6,290</b>	<b>200,478</b>
Enero	7,503	3,502	247	14,388	919	<b>26,559</b>
Febrero	6,814	3,173	238	13,411	839	<b>24,475</b>
Marzo	7,632	3,326	247	14,994	895	<b>27,094</b>
Abril	6,145	2,835	213	12,534	723	<b>22,450</b>
May	7,332	3,260	256	14,373	759	<b>25,980</b>
Jun	6,483	3,026	252	13,650	762	<b>24,173</b>
Jul	6,488	3,022	330	14,450	704	<b>24,994</b>
Ago	6,046	3,163	291	14,564	689	<b>24,753</b>

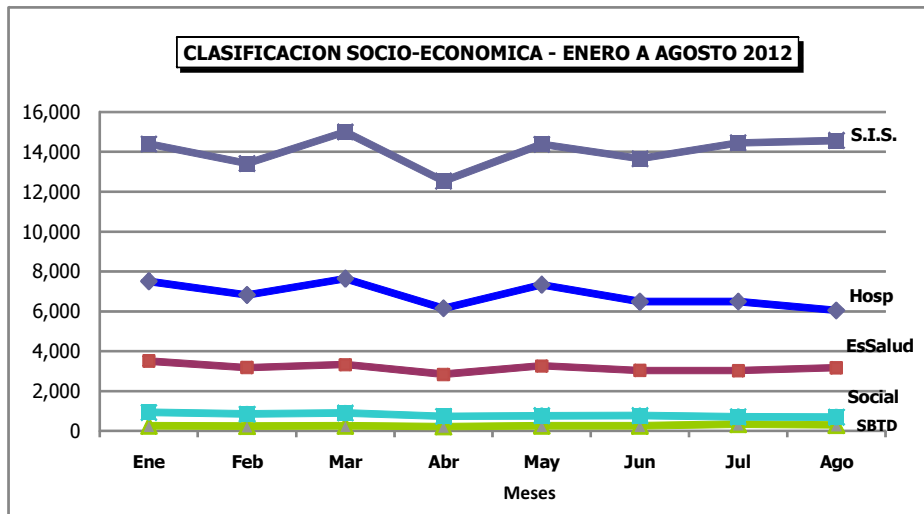

**19.- INTERCONSULTAS SEGÚN DEPARTAMENTOS  
Y SERVICIOS MEDICOS  
AGOSTO - 2012**

SERVICIOS MEDICOS	Sexo	TOTAL	% del Total Interconsulta
<b>TOTAL</b>	<b>Total</b>	<b>934</b>	<b>100.0</b>
	Masc	379	40.6
	Fem	555	59.4
<b>CIRUGIA ONCOLOGICA</b>	<b>Total</b>	<b>144</b>	<b>15.4</b>
	<b>Masc</b>	<b>72</b>	<b>7.7</b>
	<b>Fem</b>	<b>72</b>	<b>7.7</b>
- Abdomen	<b>Total</b>	<b>35</b>	<b>3.7</b>
	Masc	12	1.3
	Fem	23	2.5
- Cabeza y Cuello	<b>Total</b>	<b>4</b>	<b>0.4</b>
	Masc	3	0.3
	Fem	1	0.1
- Tórax	<b>Total</b>	<b>90</b>	<b>9.6</b>
	Masc	50	5.4
	Fem	40	4.3
- Especialidades Quirúrgicas	<b>Total</b>	<b>15</b>	<b>1.6</b>
	Masc	7	0.7
	Fem	8	0.9
Cirugía Plástica y Reconstructiva	<b>Total</b>	<b>10</b>	<b>1.1</b>
	Masc	4	0.4
	Fem	6	0.6
Ortopedia Oncológica	<b>Total</b>	<b>5</b>	<b>0.5</b>
	Masc	3	0.3
	Fem	2	0.2
<b>ESPECIALIDADES MEDICAS</b>	<b>Total</b>	<b>749</b>	<b>80.2</b>
	Masc	<b>292</b>	<b>31.3</b>
	Fem	<b>457</b>	<b>48.9</b>
- Cardiología	<b>Total</b>	<b>120</b>	<b>12.8</b>
	Masc	48	5.1
	Fem	72	7.7
- Endocrinología	<b>Total</b>	<b>40</b>	<b>4.3</b>
	Masc	9	1.0
	Fem	31	3.3
- Gastroenterología	<b>Total</b>	<b>42</b>	<b>4.5</b>
	Masc	21	2.2
	Fem	21	2.2
- Infectología	<b>Total</b>	<b>149</b>	<b>16.0</b>
	Masc	61	6.5
	Fem	88	9.4
- Nefrología	<b>Total</b>	<b>29</b>	<b>3.1</b>
	Masc	13	1.4
	Fem	16	1.7
- Neumología	<b>Total</b>	<b>242</b>	<b>25.9</b>
	Masc	91	9.7
	Fem	151	16.2
- Neurología	<b>Total</b>	<b>78</b>	<b>8.4</b>
	Masc	35	3.7
	Fem	43	4.6
- Psicología	<b>Total</b>	<b>9</b>	<b>1.0</b>
	Masc	0	0.0
	Fem	9	1.0
- Psiquiatría	<b>Total</b>	<b>8</b>	<b>0.9</b>
	Masc	0	0.0
	Fem	8	0.9
- Rehabilitación Oncológica	<b>Total</b>	<b>5</b>	<b>0.5</b>
	Masc	3	0.3
	Fem	2	0.2
- Tratamiento del Dolor	<b>Total</b>	<b>27</b>	<b>2.9</b>
	Masc	11	1.2
	Fem	16	1.7
<b>OTROS SERVICIOS MEDICOS</b>	<b>Total</b>	<b>41</b>	<b>4.4</b>
	Masc	15	1.6
	Fem	26	2.8
- Hematología Clínica	<b>Total</b>	<b>41</b>	<b>4.4</b>
	Masc	15	1.6
	Fem	26	2.8



PERU

Ministerio de Salud

Instituto Nacional de Enfermedades Neoplásicas  
Departamento de Epidemiología y Estadística del Cáncer



## 19.- INTERCONSULTAS SEGÚN DEPARTAMENTOS Y SERVICIOS MEDICOS

AGOSTO - 2012

OTROS SERVICIOS	Sexo	TOTAL	% del Total Interconsulta
TOTAL	Total	188	20.1
	Masc	75	8.0
	Fem	113	12.1
- Rehabilitación Física	Total	188	20.1
	Masc	75	8.0
	Fem	113	12.1

**II.- INDICADORES DE INTERCONSULTA**
**AGOSTO - 2012**
**20.- INDICADORES DE INTERCONSULTA POR MEDICO**

INDICADORES INTERCONSULTA POR MEDICO	Nº de Interconsultas	Días Atendidos	Nº de Médicos	Promedio Diario Por Médico
<b>TOTAL</b>	<b>934</b>	<b>-</b>	<b>38</b>	<b>-</b>
<b>DIRECCION DE CIRUGIA</b>	<b>144</b>	<b>-</b>	<b>15</b>	<b>-</b>
<b>ABDOMEN</b>	<b>35</b>	<b>18</b>	<b>4</b>	<b>-</b>
- Ruíz Eloy	2	2		1.00
- Chávez Iván	19	7		2.71
- Young Frank	9	6		1.50
- Luque-Vásquez Carlos	5	4		1.25
<b>CABEZA Y CUELLO</b>	<b>4</b>	<b>4</b>	<b>2</b>	<b>-</b>
- Torres Fernando	2	2		1.00
- Olaechea Carlos	2	2		1.00
<b>ESPECIALIDADES QUIRURGICAS</b>	<b>15</b>	<b>-</b>	<b>-</b>	<b>-</b>
<b>Cirugía Plástica y Reconstructiva</b>	<b>10</b>	<b>4</b>	<b>2</b>	<b>-</b>
- López Jesús	6	3		2.00
- Chávez Miguel Angel	4	1		4.00
<b>Ortopedia Oncológica</b>	<b>5</b>	<b>5</b>	<b>2</b>	<b>-</b>
- Pardo Juan Carlos	3	3		1.00
- Salazar Darwin	2	2		1.00
<b>TORAX</b>	<b>90</b>	<b>20</b>	<b>5</b>	<b>-</b>
- Rojas Víctor	16	6		2.67
- De la Guerra Alberto	8	4		2.00
- Rivera Julio	40	15		2.67
- Bracamonte Luis	2	2		1.00
- Ferrer Enrique	24	6		4.00
<b>DIRECCION DE MEDICINA</b>	<b>749</b>	<b>-</b>	<b>22</b>	<b>-</b>
<b>ESPECIALIDADES MEDICAS</b>	<b>749</b>	<b>-</b>	<b>22</b>	<b>-</b>
<b>- Cardiología</b>	<b>120</b>	<b>26</b>	<b>3</b>	<b>-</b>
- Ruíz Enrique	48	22		2.18
- Ayala Estela	40	16		2.50
- Burgos Jorge	32	19		1.68
<b>- Endocrinología</b>	<b>40</b>	<b>8</b>	<b>1</b>	<b>-</b>
- Rodríguez Rosario	40			5.00
<b>- Gastroenterología</b>	<b>42</b>	<b>9</b>	<b>3</b>	<b>-</b>
- Barreda Fernando	1	1		1.00
- Liu Humberto	28	9		3.11
- Valdivia Daniel	13	6		2.17
<b>- Infectología</b>	<b>149</b>	<b>13</b>	<b>3</b>	<b>-</b>
- Cuéllar Luis	106	11		9.64
- Velarde Juan	22	3		7.33
- Conde Li	21	4		5.25
<b>- Nefrología</b>	<b>29</b>	<b>11</b>	<b>2</b>	<b>-</b>
- López Marga	20	9		2.22
- Macalupu Richard	9	3		3.00
<b>- Neumología</b>	<b>242</b>	<b>17</b>	<b>2</b>	<b>-</b>
- Gutarra Katherine	103	15		6.87
- Savedra Carlos	139	17		8.18
<b>- Neurología</b>	<b>78</b>	<b>15</b>	<b>2</b>	<b>-</b>
- Arbaiza Daniel	25	9		2.78
- Quispe William	53	12		4.42
<b>- Psicología</b>	<b>9</b>	<b>6</b>	<b>3</b>	<b>-</b>
- Arguelles Rosa	6	4		1.50
- Agurto Filomena	1	1		1.00
- Inga Joel	2	1		2.00
<b>- Psiquiatría</b>	<b>8</b>	<b>6</b>	<b>1</b>	<b>-</b>
- Lozada Hugo	8			1.33
<b>- Rehabilitación Oncológica</b>	<b>5</b>	<b>4</b>	<b>1</b>	<b>-</b>
- Vallejos Omar	5			1.25
<b>- Medicina Paliativa y Tto. Dolor</b>	<b>27</b>	<b>15</b>	<b>4</b>	<b>-</b>
- Otoy Miguel	11	5		2.20
- Echelin María Elena	6	5		1.20
- Díaz Gloria	3	3		1.00
- Vásquez Jule	7	5		1.40
<b>OTROS SERVICIOS</b>	<b>41</b>	<b>-</b>	<b>1</b>	<b>-</b>
<b>HEMATOLOGIA CLINICA</b>	<b>41</b>	<b>12</b>	<b>1</b>	<b>-</b>
- Argumanis Luis	41			3.42



PERU

Ministerio de Salud

Instituto Nacional de Enfermedades Neoplásicas  
Departamento de Epidemiología y Estadística del Cáncer



## II.- INDICADORES DE INTERCONSULTA AGOSTO - 2012

### 20.- INDICADORES DE INTERCONSULTA\_OTROS PROFESIONALES

INDICADORES INTERCONSULTA OTROS PROFESIONALES	Nº de Interconsultas	Días Atendidos	Nº de Profesionales de la Salud	Promedio Diario
<b>TOTAL</b>	<b>188</b>		<b>5</b>	<b>-</b>
<b>- Rehabilitación Física</b>	<b>188</b>	<b>25</b>	<b>3</b>	<b>-</b>
- López Marisol	91	21		4.33
- Dávila Kelly	8	2		4.00
- Llanco Alcidez	89	22		4.05



**III.- INDICADORES DE PROCEDIMIENTOS Y APLICACIONES**  
**AGOSTO - 2012**

DIRECCION DE CIRUGIA		Cantidad	Días Atendidos	Promedio
<b>CABEZA Y CUELLO</b>				
<b>ODONTOLOGIA</b>	<b>Procedimiento</b>	<b>218</b>	<b>21</b>	<b>10.4</b>
- Instalación Obturador Palatino		9	7	1.3
- Control Protético Obtur. Palatino		33	13	2.5
- Inst. Obturador Definitivo Dentado		2	2	1.0
- Exodoncia		3	2	1.5
- Registro Protético Intermaxilar		9	8	1.1
- Registro Protético Ocular der/izq		1	1	1.0
- Registro Protético Ocular der/izq		13	7	1.9
- Control post-exodoncia		6	4	1.5
- Retiro puntos post-ex/curac.post op.		7	4	1.8
- Evaluación Pre-operatoria		8	4	2.0
- Otros Procedimientos		107	21	5.1
- Profilaxis		2	1	2.0
- Topicación con Fluor Gel		2	2	1.0
- Aplicación de Sellantes		9	3	3.0
- Curación Definitiva		7	2	3.5
<b>GINECOLOGIA/DETEC.DIAGNOSTICO</b>	<b>Colposcopia</b>	<b>-</b>	<b>-</b>	<b>-</b>
- Ginecología		32	21	1.5
- Centro de Prevención		98	13	7.5
<b>DIRECCION DE MEDICINA</b>	<b>Procedimiento</b>	<b>Total</b>	<b>Días Atendidos</b>	<b>Promedio</b>
<b>ESPECIALIDADES MEDICAS</b>		<b>-</b>	<b>-</b>	
<b>CARDIOLOGÍA (Ambulatorio)</b>	<b>Procedimiento</b>	<b>1,340</b>	<b>26</b>	<b>51.5</b>
- Riesgo Quirúrgico		563	26	21.7
- Electrocardiograma		471	26	18.1
- Evaluación		102	23	4.4
- Re-evaluación		23	15	1.5
- Eco-cardiograma		49	21	2.3
- Control		132	22	6.0
<b>CARDIOLOGÍA (Hospitalizado)</b>	<b>Procedimiento</b>	<b>225</b>	<b>24</b>	<b>9.4</b>
- Riesgo Quirúrgico		76	24	3.2
- Electrocardiograma		89	24	3.7
- Evaluación		38	19	2.0
- Re-evaluación		7	4	1.8
- Eco-cardiograma		15	8	1.9
<b>REHAB. FISICA (Ambulatorio)</b>	<b>Procedimiento</b>	<b>343</b>	<b>22</b>	<b>15.6</b>
- Alteraciones Neurológicas		39	19	2.1
- Fisioterapia Respiratoria		5	4	1.3
- Alteraciones Musculo Esqueletico		261	22	11.9
- Algas		38	18	2.1
<b>REHAB. FISICA (Hospitalizado)</b>	<b>Procedimiento</b>	<b>188</b>	<b>21</b>	<b>9.0</b>
- Alteraciones Neurológicas		87	21	4.1
- Fisioterapia Respiratoria		60	20	3.0
- Alteraciones Musculo Esqueletico		41	16	2.6
<b>DIRECCION DE RADIOTERAPIA</b>		<b>Total</b>	<b>Días Atendidos</b>	<b>Promedio</b>
<b>Teleterapia (Aceleradores/Cobalto)</b>	<b>Atenciones</b>	<b>6,869</b>	<b>31</b>	<b>221.6</b>
- Mevatron 6 MeV (AL)		1,581	31	51.0
- Equinox I Co. 60		1,804	31	58.2
- Equinox II Co. 60		1,776	31	57.3
- Equinox III Co. 60		1,708	31	55.1
<b>Braquiterapia</b>	<b>Aplicaciones</b>	<b>205</b>	<b>21</b>	<b>9.8</b>
- Alta Tasa de Dosis		205		
<b>Procesos de Planificación</b>	<b>Pacientes</b>			
- Verificación Rx.		198	21	9.4
- Simulador II Rx.		361	21	17.2
- Planificación y Contorno		205	21	9.8
- Máscaras Inmovilizadoras		77	21	3.7
<b>Irradiación</b>	<b>Unidades</b>			
- Plaquetas		53	21	2.5
- Glóbulos Rojos		56	21	2.7

- Mevatron: Lunes a Domingo, turnos: mañana, tarde y noche

- Equinox I, II y III: Lunes a Domingo, turnos: mañana y tarde

**III.- INDICADORES DE PROCEDIMIENTOS Y APLICACIONES**  
**AGOSTO - 2012**

<b>MEDICINA</b>	<b>Proc/Aplic</b>	<b>Cantidad</b>	<b>Días Atendidos</b>	<b>Promedio</b>
<b>Procedimientos Especiales</b>	<b>Procedimiento</b>	<b>295</b>	<b>21</b>	<b>14.0</b>
- Médula Ósea		153	21	7.3
- Punción Lumbar		102	19	5.4
- Biopsia de Hueso		40	18	2.2
<b>- Grupo de Edad</b>		<b>295</b>	<b>21</b>	<b>14.0</b>
10 - 14 años		8	8	1.0
15 - 19 años		55	17	3.2
20 - 34 años		87	19	4.6
35 - 44 años		42	18	2.3
45 - 64 años		58	18	3.2
≥ de 65 años		45	17	2.6
<b>Quimioterapia</b>	<b>Aplicaciones</b>	<b>2,993</b>	<b>31</b>	<b>96.5</b>
- Bolo		65	24	2.7
- Infusión		2,928	31	94.5
<b>- Grupo de Edad</b>		<b>2,993</b>	<b>31</b>	<b>96.5</b>
15 - 19 años		114	31	3.7
20 - 34 años		359	31	11.6
35 - 44 años		522	31	16.8
45 - 64 años		1,518	31	49.0
≥ de 65 años		480	31	15.5
<b>PEDIATRIA</b>	<b>Proc/Aplic</b>	<b>Cantidad</b>	<b>Días Atendidos</b>	<b>Promedio</b>
<b>Procedimientos Especiales</b>	<b>Procedimiento</b>	<b>426</b>	<b>21</b>	<b>20.3</b>
- Médula Ósea		205	21	9.8
- Punción Lumbar		211	21	10.0
- Biopsia de Hueso		10	9	1.1
<b>- Grupo de Edad</b>		<b>426</b>	<b>21</b>	<b>20.3</b>
00 - 04 años		121	19	6.4
05 - 09 años		172	21	8.2
10 - 14 años		99	20	5.0
≥ de 15 años		34	13	2.6
<b>Quimioterapia</b>	<b>Aplicaciones</b>	<b>875</b>	<b>23</b>	<b>38.0</b>
- Bolo		549	23	23.9
- Infusión		213	23	9.3
- Infusión-Bolo		111	22	5.0
- Intravenosa		2	2	1.0
<b>- Grupo de Edad</b>		<b>875</b>	<b>23</b>	<b>38.0</b>
00 - 04 años		322	23	14.0
05 - 09 años		295	23	12.8
10 - 14 años		228	23	9.9
≥ de 15 años		30	16	1.9

**IV.- INDICADORES DE LABORATORIO**
**AGOSTO - 2012**
**1.- INDICADORES DE LABORATORIO POR DEPARTAMENTOS MEDICOS**

INDICADORES	Consulta Externa		Hospitalización		Total
	Ordenes	Prueb.Realizadas	Ordenes	Prueb.Realizadas	Prueb./ Ordenes
Unidad de Medida	Nº Ordenes	Nº Prueb.Realiz.	Nº Ordenes	Nº Prueb.Realiz.	Nº Prueb.Realiz.
	Nº Cons.Exter	Nº Ordenes	Nº Egresos	Nº Ordenes	Nº Ordenes
<b>TOTAL</b>	<b>0.75</b>	<b>4.48</b>	<b>10.04</b>	<b>5.88</b>	<b>4.96</b>
<b>DIRECCION DE CIRUGIA Y MED.</b>	<b>0.82</b>	<b>4.53</b>	<b>9.81</b>	<b>5.82</b>	<b>4.99</b>
<b>DIRECCION DE CIRUGIA</b>	<b>0.45</b>	<b>4.32</b>	<b>3.65</b>	<b>4.61</b>	<b>4.41</b>
ABDOMEN	0.97	5.07	6.42	5.09	5.08
CABEZA Y CUJELLO	0.40	4.21	1.52	3.05	3.90
CIRUGIA PLASTICA Y RECONSTRUC	0.02	5.33	0.00	(-)	5.33
ORTOPEDIA ONCOLOGICA	0.26	4.51	0.37	4.00	4.47
GINECOLOGÍA	0.29	4.12	3.74	4.26	4.17
NEUROCIRUGIA	0.44	4.86	2.05	3.90	4.55
MAMAS Y TEJIDOS BLANDOS	0.28	4.63	0.97	2.96	4.36
TÓRAX	0.46	4.41	8.20	3.89	4.13
UROLOGÍA	0.84	3.62	4.83	4.94	3.91
CIRUGIA S.B.T.D.	0.00	(-)	(#)	6.33	6.33
<b>DIRECCION DE MEDICINA</b>	<b>1.16</b>	<b>4.60</b>	<b>20.59</b>	<b>6.19</b>	<b>5.18</b>
ONCOLOGIA MEDICA	1.90	4.60	20.12	6.13	5.16
ONCOLOGIA PEDIATRICA	2.06	5.10	15.76	6.93	5.74
ESPECIALIDADES MEDICAS	0.25	3.36	(#)	2.43	3.36
MEDICINA S.B.T.D.	0.00	(-)	(#)	5.12	5.12
EMERGENCIA	(-)	(-)	(-)	(-)	(-)
<b>DIRECCION DE RADIOTERAPIA</b>	<b>0.38</b>	<b>4.37</b>	<b>(#)</b>	<b>7.50</b>	<b>4.41</b>
RADIOTERAPIA	0.36	4.54	(#)	8.11	4.58
MEDICINA NUCLEAR	0.91	2.17	(#)	2.00	2.17
<b>CENTRO DE PREVENCION</b>	<b>0.05</b>	<b>2.09</b>	<b>(#)</b>	<b>(-)</b>	<b>2.09</b>
CENTRO DE PREVENCION	0.05	2.09	(#)	(-)	2.09
<b>OTROS SERVICIOS</b>	<b>3.27</b>	<b>3.50</b>	<b>(#)</b>	<b>8.86</b>	<b>4.89</b>
BANCO DE SANGRE	(&)	3.30	(#)	(-)	3.30
HEMATOLOGIA CLINICA	0.98	4.22	(#)	1.00	4.16
GENETICA MEDICA	0.00	(-)	(#)	(-)	(-)
PATOLOGIA Y PATOLOGIA CLINICA	(&)	2.17	(#)	1.00	2.13
UNIDAD DE CUIDADOS INTENSIVOS	(&)	(-)	(#)	9.02	9.02
OTROS (!)	43.00	3.41	(#)	(-)	3.41

(!) Incluye en Otros : UCI , Anestesia , Cirugía menor-Endoscopia

(&amp;) No prestan servicio de consulta externa

(#) No prestan servicio de hospitalización

(-) Las Ordenes corresponde a cada especialidad

**2.- INDICADORES DE LABORATORIO POR AREA**

INDICADORES	Cons.Externa	Hospitalización	Total
Unidad de Medida	Prueb./ Ordenes	Prueb./ Ordenes	Prueb./ Ordenes
	Nº Prueb.Realiz.	Nº Prueb.Realiz.	Nº Prueb.Realiz.
	Nº Ordenes	Nº Ordenes	Nº Ordenes
<b>TOTAL</b>	<b>4.48</b>	<b>5.88</b>	<b>4.96</b>
HEMATOLOGIA ESPECIAL	1.00	1.00	1.00
HEMATOLOGIA	7.14	8.07	7.46
BIOQUIMICA	3.79	6.37	4.70
MICROBIOLOGIA	1.86	1.64	1.73
INMUNOLOGIA	2.18	2.87	2.26

**3.- BASE DE DATOS - LABORATORIO**  
**AGOSTO - 2012**

Departamentos y/o Servicios Médicos	Consulta Externa		Hospitalización		TOTAL		Consulta Externa	Egresos
	Nº Ordenes	Nº Pruebas Realizadas	Nº Ordenes	Nº Pruebas Realizadas	Nº Ordenes	Nº Pruebas Realizadas		
<b>TOTAL</b>	<b>18,651</b>	<b>83,529</b>	<b>9,656</b>	<b>56,817</b>	<b>28,307</b>	<b>140,346</b>	<b>24,753</b>	<b>962</b>
<b>DIRECCION DE CIRUGIA Y MEDICINA</b>	<b>17,121</b>	<b>77,513</b>	<b>9,439</b>	<b>54,907</b>	<b>26,560</b>	<b>132,420</b>	<b>20,803</b>	<b>962</b>
<b>DIRECCION DE CIRUGIA</b>	<b>4,456</b>	<b>19,228</b>	<b>2,232</b>	<b>10,282</b>	<b>6,688</b>	<b>29,510</b>	<b>9,894</b>	<b>612</b>
ABDOMEN	951	4,826	700	3,563	1,651	8,389	982	109
CABEZA Y CUELLO	524	2,206	195	595	719	2,801	1,296	128
CIRUGIA PLASTICA Y RECONSTRUCTIVA	6	32	0	0	6	32	256	5
ORTOPEdia ONCOLOGICA	72	325	7	28	79	353	276	19
GINECOLOGIA	794	3,274	378	1,612	1,172	4,886	2,707	101
NEUROCIRUGIA	173	840	80	312	253	1,152	395	39
MAMAS Y TEJIDOS BLANDOS	574	2,658	112	331	686	2,989	2,018	116
TORAX	180	794	205	797	385	1,591	390	25
UROLOGIA	1,182	4,273	338	1,670	1,520	5,943	1,401	70
CIRUGIA S.B.T.D.	0	0	217	1,374	217	1,374	173	0
<b>DIRECCION DE MEDICINA</b>	<b>12,665</b>	<b>58,285</b>	<b>7,207</b>	<b>44,625</b>	<b>19,872</b>	<b>102,910</b>	<b>10,909</b>	<b>350</b>
ONCOLOGIA MEDICA	9,590	44,136	5,513	33,799	15,103	77,935	5,042	274
ONCOLOGIA PEDIATRICA	2,197	11,195	1,198	8,304	3,395	19,499	1,069	76
ESPECIALIDADES MEDICAS	878	2,954	7	17	885	2,971	3,562	-
MEDICINA S.B.T.D.	0	0	489	2,505	489	2,505	72	-
EMERGENCIA	0	0	0	0	0	0	1,164	-
<b>DIRECCION DE RADIOTERAPIA</b>	<b>865</b>	<b>3,784</b>	<b>10</b>	<b>75</b>	<b>875</b>	<b>3,859</b>	<b>2,299</b>	<b>0</b>
RADIOTERAPIA	806	3,656	9	73	815	3,729	2,234	0
MEDICINA NUCLEAR	59	128	1	2	60	130	65	-
<b>CENTRO DE PREVENION</b>	<b>69</b>	<b>144</b>	<b>0</b>	<b>0</b>	<b>69</b>	<b>144</b>	<b>1,469</b>	<b>-</b>
CENTRO DE PREVENION	69	144	0	0	69	144	1,469	-
<b>OTROS SERVICIOS</b>	<b>596</b>	<b>2,088</b>	<b>207</b>	<b>1,835</b>	<b>803</b>	<b>3,923</b>	<b>182</b>	<b>-</b>
BANCO DE SANGRE	342	1,129	0	0	342	1,129	0	-
HEMATOLOGIA CLINICA	161	679	3	3	164	682	165	-
GENETICA MEDICA	0	0	0	0	0	0	12	-
PATOLOGIA Y PATOLOGIA CLINICA	30	65	1	1	31	66	0	-
UNIDAD DE CUIDADOS INTENSIVOS	0	0	203	1,831	203	1,831	0	-
OTROS (!)	63	215	0	0	63	215	5	-

A partir del mes de Noviembre 2010, el número de pruebas realizadas en laboratorio se contabilizan por tipo de examen, no grupal

Area de Laboratorio	Consulta Externa		Hospitalización		TOTAL	
	Nº Ordenes	Nº Pruebas Realizadas	Nº Ordenes	Nº Pruebas Realizadas	Nº Ordenes	Nº Pruebas Realizadas
<b>TOTAL</b>	<b>18,651</b>	<b>83,529</b>	<b>9,656</b>	<b>56,817</b>	<b>28,307</b>	<b>140,346</b>
HEMATOLOGIA ESPECIAL	579	579	253	253	832	832
HEMATOLOGIA	6,451	46,063	3,394	27,391	9,845	73,454
BIOQUIMICA	7,353	27,891	3,985	25,397	11,338	53,288
MICROBIOLOGIA	1,027	1,915	1,655	2,716	2,682	4,631
INMUNOLOGIA	3,241	7,081	369	1,060	3,610	8,141



PERU

Ministerio de Salud

Instituto Nacional de Enfermedades Neoplásicas  
Departamento de Epidemiología y Estadística del Cáncer**5.- PRUEBAS REALIZADAS EN LABORATORIO****AGOSTO - 2012****1.- INDICADORES DE LABORATORIO POR DEPARTAMENTOS MEDICOS**

Pruebas Realizadas	Hemat Especial	Hemat	Bioq	Microb	Inmuno	TOTAL
<b>TOTAL</b>	<b>833</b>	<b>73,454</b>	<b>53,287</b>	<b>4,631</b>	<b>8,141</b>	<b>140,346</b>
Acido Urico			709			709
AFP					293	293
Adenosinadeaminasa (ADA)			7			7
Aga (Gases en sangre)			798			798
Aglutinaciones simples					7	7
Albumina Suero			3090			3,090
Amilasa			108			108
Anaerobios				3		3
Baciloscopia: BK (ZIEHL)				244		244
Beta 2 microglobulina					273	273
Bilirrubina total			2112			2,112
Bilirrubina directa			2111			2,111
CA 125					281	281
CA 15 - 3					494	494
CA 19 - 9					185	185
CEA					353	353
CYFRA 21 - 1					33	33
Cadenas Libres					1	1
Calcio en Orina 24 h			1			1
Calcio Iónico			1759			1,759
Calcio Sérico Total			38			38
Carbamazepina Sérica			2			2
Citomorfolología: Médula Ósea	436					436
Citoquímica: Leucemia Aguda (LA)	35					35
Cloro			3193			3,193
Cloro Orina 24 Horas			19			19
Colesterol (HDL)			217			217
Colesterol (LDL)			219			219
Colesterol (VLDL)			190			190
Colesterol Total			254			254
Constantes Corpusculares		8975				8,975
Coprocultivo				42		42
CPK - MB			15			15
Creatinina			7085			7,085
Creatinina Fosfoquinasa (CPK)			39			39
Cultivos de Secreción Nasal				1		1
Cultivo de BK				87		87
Depuración Creatinina			60			60
Deshidrogenasa Láctica (DHL)			2838			2,838
Difenilhidantoina (DPH)			10			10
Dimero D. Cuantitativo		1284				1,284
Dosaje de Metroxate			96			96
Examen Directo Tinta China				10		10
Examen Microscopio de Heces				40		40
Factor reumatoideo					1	1
Fenobarbital (FB)			1			1
Fibrinógeno		1319				1,319
Frotis de Sangre Periférica		8990				8,990
Fosfatasa Alcalina	3		2154			2,157
Fósforo			1457			1,457
Gammaglutamil Transferasa			1650			1,650
Glucosa			2906			2,906
Glucosa LCR			362			362
Glucosa Líquidos			12			12
Glucosa : Test de Tolerancia (2h)			1			1
Gota Gruesa				3		3
Gram				265		265
Hemocultivo x (3)				968		968
Hemoglobina Glicosilada			79			79
Hemoglobina		9524				9,524
Hematocrito		9523				9,523
Hepatitis A: IgM (Anti HAV-IgM)					20	20
Hepatitis A: Total (Anti HAV-Total)					67	67
Hepatitis B: Ag. de superficie austral					1113	1,113
Hepatitis B: Ac. Antiaustralia (ACHBs)					95	95
Hepatitis B: Ac. Anticore IgM (ACHc IgM)					62	62



PERU

Ministerio de Salud

Instituto Nacional de Enfermedades Neoplásicas  
Departamento de Epidemiología y Estadística del Cáncer**5.- PRUEBAS REALIZADAS EN LABORATORIO**  
**AGOSTO - 2012****1.- INDICADORES DE LABORATORIO POR DEPARTAMENTOS MEDICOS**

Pruebas Realizadas	Hemat Especial	Hemat	Bioq	Microb	Inmuno	TOTAL
Hepatitis B: Ac. Anticore Total (AchBe)					196	196
Hepatitis B: Ag. Epsilon (AgHBe)					42	42
Hepatitis B: Ac. Antiepsilon (AchBe)					45	45
Hepatitis C: (Anti HCV)					395	395
HGC					290	290
Hongos				362		362
HIV 1-2, Antic.					1044	1,044
HTLV-1, Antic.					511	511
Inmunofijación (orina/líquidos)					14	14
Inmunofijación (suero)					17	17
Inmunoglobulinas Dosaje (IgG)			48			48
Inmunoglobulinas Dosaje (IgA)			30			30
Inmunoglobulinas Dosaje (IgM)			21			21
Investig. Coccidias				71		71
Investigación de Acaros				5		5
Investigación de Pneumocystis Jiroveci				1		1
Investig. Strongyloides (método)				42		42
Líquidos o Secreciones ( Gram, koh)				247		247
Magnesio			1380			1,380
Mielocultivo				13		13
Orina : Examen Completo				168		168
Orina : Sedimento		9		861		870
Ph. Heces				40		40
Parasitológico x 3				191		191
Potasio			3352			3,352
Potasio orina 24 horas			19			19
Proteínas LCR			361			361
Proteínas Líquidos			12			12
Proteinas Totales Suero			3091			3,091
Proteinuria en orina 24 horas			34			34
Proteionograma Electroforético (Suero)					19	19
Proteionograma Electroforético (Orina/LCR)					11	11
PSA - Libre					62	62
PSA -Total					433	433
Reacción Inflamatoria en Heces				57		57
Recuento Celular y Diferencial de LCR	354	2				356
Recuento Celular de Otros Líquidos	5	4				9
Recuento de Glóbulos Rojos		8990				8,990
Recuento de Leucocitos		8995				8,995
Recuento de Leucocitos en Médula Osea		7				7
Recuento de Linfocitos		1				1
Recuento de Plaquetas		9012				9,012
Recuento de Reticulocitos		11				11
Reserva Alcalina (CO2)			3			3
Sangre Oculta en Heces (Thevenon)				44		44
Sífilis: Serología					1062	1,062
Sífilis Confirmatorio					22	22
Sustancia Reductora				40		40
Sodio			3317			3,317
Sodio orina 24 horas			19			19
T 3					36	36
T 4 Libre					217	217
TG					151	151
TSH					296	296
Test Graham (Oxiurus)				2		2
Tiempo Sangría (TS)		2				2
Tiempo Parcial Tromboplastina		2565				2,565
Tiempo Protombina (TP)		2914				2,914
Tiempo Trombina (TT)		1288				1,288
Transaminasa (TGO)			4274			4,274
Transaminasa (TGP)			399			399
Triglicéridos			243			243
Troponina T.			15			15
Urea			3027			3,027
Urea en Orina			50			50
Urocultivo y Antibiograma				824		824
Velocidad de Sedimentac. Globular		39				39

**V.- INDICADORES DE RADIODIAGNÓSTICO**  
**AGOSTO - 2012**

1.- Exámenes por Médicos	VALIDADOS		SUPERVISADOS	
	Nº	%	Nº	%
<b>TOTAL</b>	<b>9,764</b>	<b>100.0</b>	<b>9,764</b>	<b>100.0</b>
<b>Médicos Staff</b>	<b>2,758</b>	<b>28.2</b>	<b>9,764</b>	<b>100.0</b>
- Huayanay Santos Jorge	23	0.8	989	10.1
- Rodríguez Lira Alvaro	466	16.9	1,117	11.4
- Rodríguez Lira José Emilio	76	2.8	268	2.7
- Farías Mejía Cilia Ilya	148	5.4	431	4.4
- Flores Alvaro Raymundo Jesús	31	1.1	1,923	19.7
- Moreno Navarro Percy	261	9.5	586	6.0
- Navarro Romero Tito	197	7.1	574	5.9
- Mendoza Pantoja Ignacio Jesús	251	9.1	737	7.5
- Fernández Umpire Darwin Iván	131	4.7	335	3.4
- Huaripata Atalaya Pedro Fausto	88	3.2	971	9.9
- Sernaqué Quintana Raymundo	334	12.1	658	6.7
- Malca Salazar Carlos Ernesto	268	9.7	554	5.7
- Ames Caro Romy Lisset	207	7.5	260	2.7
- Angulo Carvallo Natali	277	10.0	361	3.7
<b>Médicos Residentes</b>	<b>7,006</b>	<b>71.8</b>	-	-
- Mendoza León Víctor Hugo	367	3.8	-	-
- Meza Villanueva Heller Alexander	749	7.7	-	-
- Orihuela Ninahuamán Shirley Lidia	960	9.8	-	-
- Quispe Pérez Liliana Denisse	630	6.5	-	-
- Salcedo Miranda Cristhian	205	2.1	-	-
- Concepción Ccorahua Christian Alexander	266	2.7	-	-
- Velásquez Gonzáles Daniel Eduardo	1,832	18.8	-	-
- Gonzalez Valdivia Adriana Fabiola	428	4.4	-	-
- Bayona Huaman Esmeralda soledad	723	7.4	-	-
- Avila Zavala Pamela Lizeth	648	6.6	-	-
- Becerra Alvarez Gustavo Maximiliano	71	0.7	-	-
- Rios Lau Miguel Alejandro	56	0.6	-	-
- Torres Maza Yanet Yisela	71	0.7	-	-

**Total de Exámenes Supervisados Según Médico Staff**

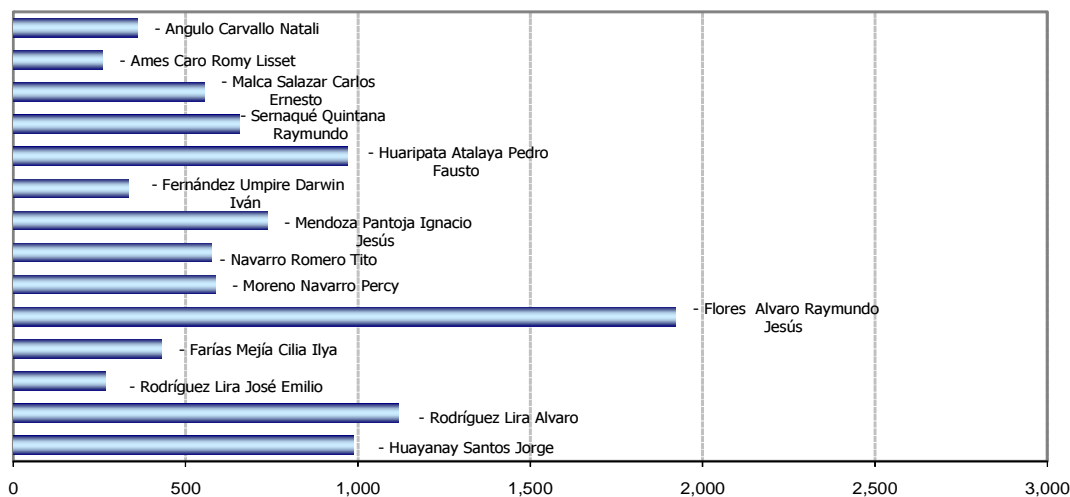

**V.- INDICADORES DE RADIODIAGNOSTICO****AGOSTO - 2012****2.- EXAMENES REALIZADOS**

EXAMENES REALIZADOS	TOTAL	%
<b>TOTAL</b>	<b>9,764</b>	<b>100.0%</b>
<b>ZONA DE LA RADIOGRAFIA</b>	<b>3,857</b>	<b>39.5%</b>
Tórax frontal (1)	2,042	52.9%
Mamografía bilateral (4)	481	12.5%
Tórax portátil	390	10.1%
Tórax frontal y perfil (2)	277	7.2%
Mamografía unilateral (2)	163	4.2%
Abdomen simple de cubito y de pie (2)	93	2.4%
Informe de radiografías de la calle (mamografías)	59	1.5%
Simulación región	53	1.4%
Pelvis (1)	33	0.9%
Survey óseo (7)	31	0.8%
Rodilla c/lado (2)	22	0.6%
Brazo y húmero (2)	14	0.4%
Pierna c/lado(2)	14	0.4%
Muslo fémur (2)	13	0.3%
Abdomen simple de cubito (1)	12	0.3%
Columna lumbrosacra frente y perfil (2)	12	0.3%
Hombro	12	0.3%
Costilla c/lado (2)	11	0.3%
Mamografía + localización + control pieza operatoria	9	0.2%
Mastoides c/lado (2)	9	0.2%
Cráneo frontal y perfil (2)	8	0.2%
Esófago (4)	8	0.2%
Nefrostomía percutánea	8	0.2%
Otros	83	2.2%
<b>T.A.C.</b>	<b>2,891</b>	<b>29.6%</b>
Abdomen y pelvis	1,193	41.3%
Tórax	911	31.5%
Cerebro c/c	203	7.0%
Informe de la calle	124	4.3%
Macizo facial	80	2.8%
Tejido blando del cuello	77	2.7%
Cerebro s/c	74	2.6%
Tórax de alta resolución	42	1.5%
Biopsia TAC	40	1.4%
Senos paranasales (3)	33	1.1%
Abdomen	31	1.1%
Dinámico de hígado - páncreas	19	0.7%
Miembro inferior	15	0.5%
Angiotomografía trombo embolismo pulmón	8	0.3%
Orbita	8	0.3%
Otros	33	1.1%
<b>ECOGRAFIA</b>	<b>2,565</b>	<b>26.3%</b>
Abdominal pélvica o completa	1,237	48.2%
Mama	453	17.7%
Transvaginal	364	14.2%
Partes blandas	245	9.6%
Abdominal superior	70	2.7%
Tiroides	34	1.3%
Testicular	29	1.1%
Eco. + Localización	24	0.9%
Transrectal	19	0.7%
Biopsia de partes blandas	18	0.7%
Biopsia masa intra abdominal	18	0.7%
Tórax / derrame y masa	18	0.7%
Biopsia prostática transrectal	11	0.4%
Abdominal pélvica o ginecológica	10	0.4%
Otros	15	0.6%
<b>DOPPLER</b>	<b>81</b>	<b>0.8%</b>
Doppler venoso periférico miembro superior e inferior	55	2.1%
Doppler arterial miembro inferior y superior	12	0.5%
Doppler carotideo y yugular	5	0.2%
Doppler color vasos Intra abdominal	5	0.2%
Doppler color órgano	4	0.2%
<b>RESONANCIA MAGNETICA</b>	<b>370</b>	<b>3.8%</b>
Encéfalo	145	39.2%
Columna total	31	8.4%
Informe de placas de la calle	27	7.3%
Colangiorensonancia	24	6.5%
Columna lumbro sacra	23	6.2%
Articulación rodilla	20	5.4%
Abdomen superior	19	5.1%
Abdomen inferior (pelvis) Próstata	17	4.6%
Columna dorsal	8	2.2%
Macizo facial	8	2.2%
Otros	48	13.0%



**V.- INDICADORES DE RADIODIAGNÓSTICO**

**AGOSTO - 2012**

**3.- EXAMENES REALIZADOS SEGÚN CONDICION SOCIO-ECONOMICA**

CLASIFICACION	MASCULINO	FEMENINO	DESCONOCIDO	TOTAL	%
<b>TOTAL</b>	<b>2,935</b>	<b>6,731</b>	<b>98</b>	<b>9,764</b>	<b>100.00%</b>
Hospitalar	682	1,900	80	<b>2,662</b>	27.3%
S.I.S.	1,723	3,610	0	<b>5,333</b>	54.6%
EsSalud	338	913	7	<b>1,258</b>	12.9%
El Servicio	108	137	11	<b>256</b>	2.6%
Social	84	171	0	<b>255</b>	2.6%

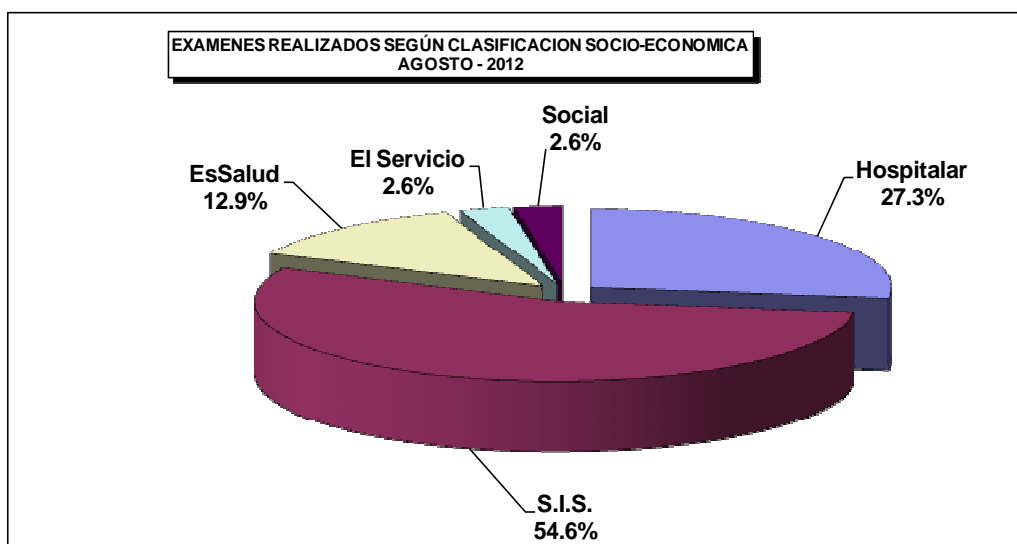

**V.- INDICADORES DE RADIODIAGNÓSTICO**  
**ENERO A AGOSTO - 2012**

**5.- EXAMENES REALIZADOS SEGÚN CONDICION SOCIO ECONOMICA**

CLASIFICACION	Hospitalar	EsSalud	SBTD	S.I.S.	Social	Total
<b>TOTAL</b>	<b>23,725</b>	<b>9,803</b>	<b>1,645</b>	<b>39,027</b>	<b>2,391</b>	<b>76,591</b>
Ene	2,792	1,093	230	4,534	339	<b>8,988</b>
Feb	3,241	1,382	240	4,799	319	<b>9,981</b>
Mar	3,263	1,275	197	5,153	320	<b>10,208</b>
Abr	2,772	1,104	185	4,135	330	<b>8,526</b>
May	2,944	1,296	188	4,744	263	<b>9,435</b>
Jun	3,006	1,207	166	5,191	276	<b>9,846</b>
Jul	3,045	1,188	183	5,138	289	<b>9,843</b>
Ago	2,662	1,258	256	5,333	255	<b>9,764</b>

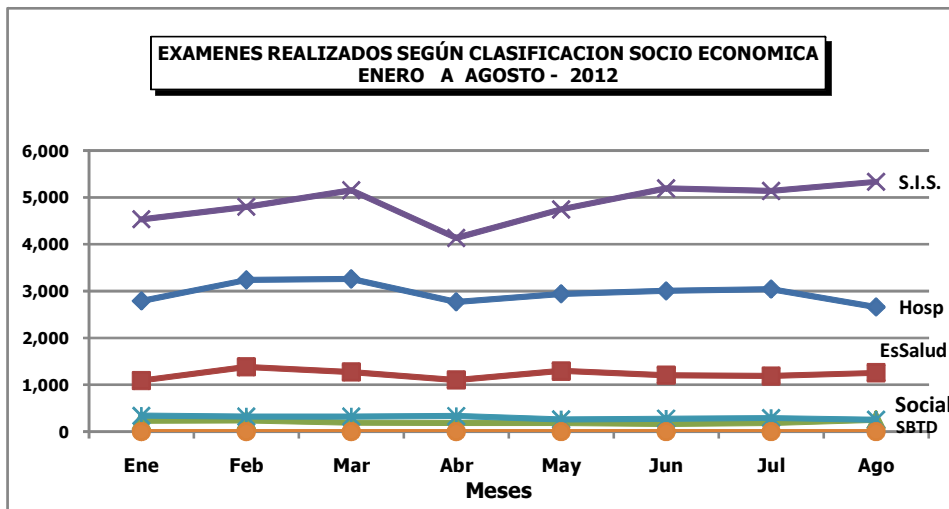

**V.- INDICADORES DE RADIODIAGNÓSTICO**  
**AGOSTO - 2012**

**4.- EXAMENES REALIZADOS SEGÚN DEPARTAMENTO MEDICO Y SEXO**

DEPARTAMENTOS MEDICOS	MASCULINO	FEMENINO	DESCONOCIDO	TOTAL	%
<b>TOTAL</b>	<b>2,935</b>	<b>6,731</b>	<b>98</b>	<b>9,764</b>	<b>100.0%</b>
<b>DIRECCION DE CIRUGIA</b>	<b>1,296</b>	<b>3,162</b>	<b>5</b>	<b>4,463</b>	<b>45.7%</b>
ABDOMEN	315	396	0	711	7.3%
CABEZA Y CUELLO	126	293	0	419	4.3%
ESPECIALIDADES QUIRURGICAS	64	67	0	131	1.3%
GINECOLOGIA	0	784	0	784	8.0%
NEUROCIRUGIA	47	52	0	99	1.0%
MAMAS Y TEJIDOS BLANDOS	104	1,302	5	1,411	14.5%
TORAX	75	101	0	176	1.8%
UROLOGIA	565	167	0	732	7.5%
<b>DIRECCION DE CIRUGIA</b>	<b>919</b>	<b>1,828</b>	<b>6</b>	<b>2,753</b>	<b>28.2%</b>
MEDICINA	763	1,718	6	2,487	25.5%
PEDIATRIA	156	110	0	266	2.7%
<b>DIRECCION DE RADIOTERAPIA</b>	<b>55</b>	<b>268</b>	<b>0</b>	<b>323</b>	<b>3.3%</b>
RADIOTERAPIA	55	268	0	323	3.3%
<b>OTROS</b>	<b>665</b>	<b>1,473</b>	<b>87</b>	<b>2,225</b>	<b>22.8%</b>

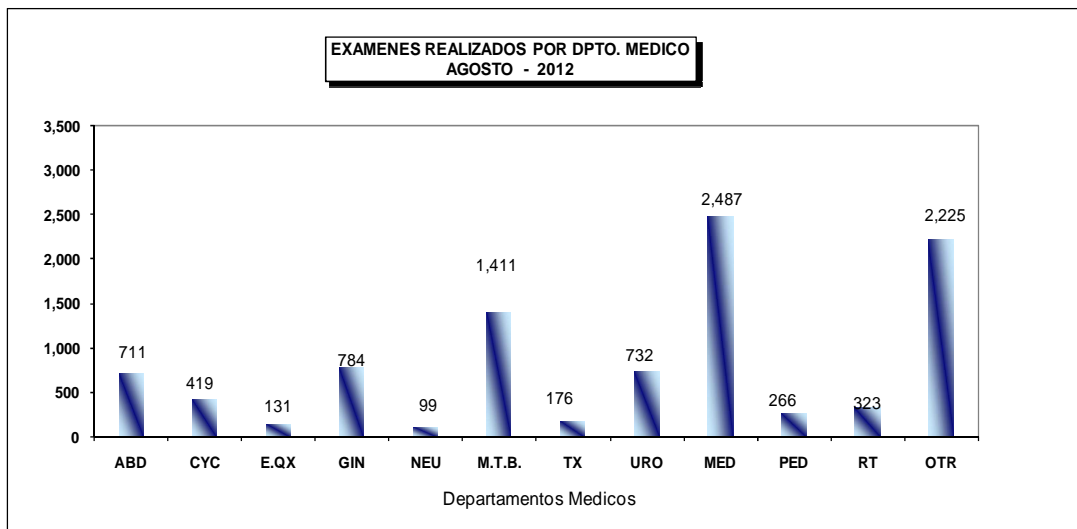

**V.- INDICADORES DE RADIODIAGNÓSTICO**  
**AGOSTO - 2012**

**5.- EXAMENES REALIZADOS SEGÚN SERVICIOS MÉDICOS**

CLASIFICACION	MASCULINO	FEMENINO	DESCONOCIDO	TOTAL	%
<b>TOTAL</b>	<b>2,935</b>	<b>6,731</b>	<b>98</b>	<b>9,764</b>	<b>100.0%</b>
ADOLESCENTES	42	25	0	67	0.7%
CONSULTORIOS EXTERNOS	2,062	5,467	95	7,624	78.1%
EMERGENCIA AMBULATORIA	89	129	0	218	2.2%
EMERGENCIA HOSPITALAR	205	328	0	533	5.5%
EL SERVICIO	60	78	3	141	1.4%
HOSPITALIZACION	246	401	0	647	6.6%
PEDIATRIA	13	14	0	27	0.3%
RECUPERACION	6	8	0	14	0.1%
SALA COMUN	136	201	0	337	3.5%
SEPIN	0	10	0	10	0.1%
UCI	48	53	0	101	1.0%
UTM	12	11	0	23	0.2%
UTI	16	6	0	22	0.2%

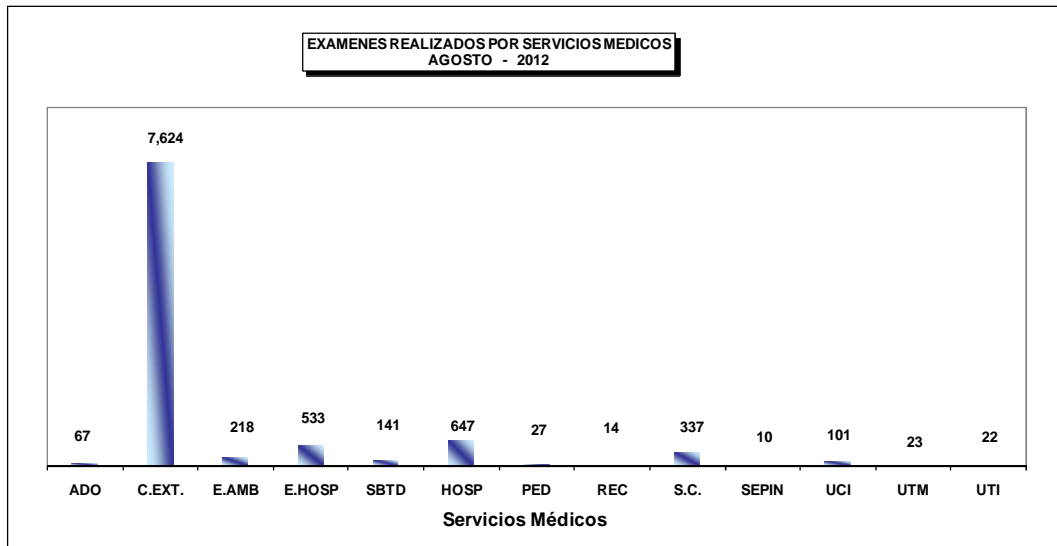

**V.- INDICADORES DE RADIODIAGNÓSTICO**

**AGOSTO - 2012**

**6.- EXAMENES REALIZADOS POR TIPO DE PACIENTE**

PROCEDENCIA	Total	%
<b>TOTAL</b>	<b>9,764</b>	<b>100.00%</b>
INEN	8,670	<b>88.80%</b>
Centro de Prevención	714	<b>7.31%</b>
Privados	22	<b>0.23%</b>
Externos	358	<b>3.67%</b>

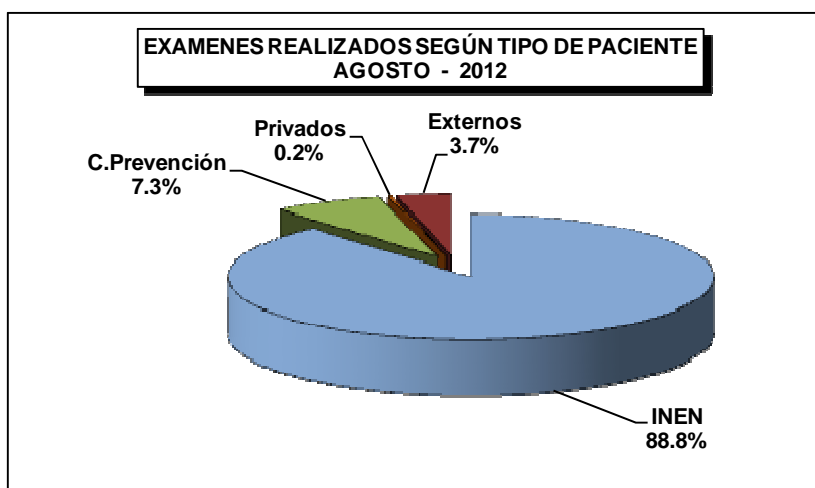

**VI.- INDICADORES DE CIRUGÍA MENOR Y ENDOSCOPIAS  
AGOSTO - 2012**

**1.- INDICADORES DE CIRUGÍA MENOR Y ENDOSCOPIAS**

INDICADOR	Hospitalizado		Ambulatorio		TOTAL		Nro.Cir.Menor x Cirujano
	Nro.	%	Nro.	%	Nro.	%	Total Cir.Menor ----- Nº Cirujanos
<b>Cirugía Menor y Endoscopías</b>	<b>46</b>	<b>6.7</b>	<b>641</b>	<b>93.3</b>	<b>687</b>	<b>100.0</b>	<b>14.0</b>
<b>Cirugía Menor</b>	<b>14</b>	<b>6.3</b>	<b>207</b>	<b>93.7</b>	<b>221</b>	<b>32.2</b>	<b>7.1</b>
<b>ABDOMEN</b>	<b>1</b>	<b>10.0</b>	<b>9</b>	<b>90.0</b>	<b>10</b>	<b>1.5</b>	<b>5.0</b>
- Luque-Vásquez Carlos	0	0.0	3	100.0	3		
- Evanan Edwin	1	14.3	6	85.7	7		
<b>CABEZA Y CUELLO</b>	<b>11</b>	<b>11.8</b>	<b>82</b>	<b>88.2</b>	<b>93</b>	<b>13.5</b>	<b>9.3</b>
- <b>Cabeza y Cuello</b>	<b>9</b>	<b>16.1</b>	<b>47</b>	<b>83.9</b>	<b>56</b>	<b>8.2</b>	<b>8.0</b>
- Salas Abraham	1	6.3	15	93.8	16		
- Postigo Juan	1	100.0	0	0.0	1		
- Torres Fernando	3	18.8	13	81.3	16		
- Olaechea Carlos	2	16.7	10	83.3	12		
- Gutiérrez José	0	0.0	8	100.0	8		
- De Paz Dante	2	100.0	0	0.0	2		
- Loayza Christian	0	0.0	1	100.0	1		
- <b>Oftalmología</b>	<b>1</b>	<b>5.0</b>	<b>19</b>	<b>95.0</b>	<b>20</b>	<b>2.9</b>	<b>20.0</b>
- Serpa Solón	1	5.0	19	95.0	20		
- <b>Odontología</b>	<b>1</b>	<b>5.9</b>	<b>16</b>	<b>94.1</b>	<b>17</b>	<b>2.5</b>	<b>8.5</b>
- Asurza José	0	0.0	13	100.0	13		
- Caverro Cristina	1	25.0	3	75.0	4		
<b>ESPECIALIDADES QUIRURGICAS</b>	<b>1</b>	<b>5.6</b>	<b>17</b>	<b>94.4</b>	<b>18</b>	<b>2.6</b>	<b>4.5</b>
- <b>Cirugía Plástica y Reconstructiva</b>	<b>1</b>	<b>5.9</b>	<b>16</b>	<b>94.1</b>	<b>17</b>	<b>2.5</b>	<b>5.7</b>
- Delgado Ricardo	0	0.0	2	100.0	2		
- López Jesús	1	33.3	2	66.7	3		
- Ramírez Luis	0	0.0	12	100.0	12		
- <b>Ortopedia Oncológica</b>	<b>0</b>	<b>0.0</b>	<b>1</b>	<b>100.0</b>	<b>1</b>	<b>0.1</b>	<b>1.0</b>
- Salazar Darwin	0	0.0	1	100.0	1		
<b>GINECOLOGIA</b>	<b>0</b>	<b>0.0</b>	<b>1</b>	<b>100.0</b>	<b>1</b>	<b>0.1</b>	<b>1.0</b>
- López Aldo	0	0.0	1	100.0	1		
<b>MAMAS Y TEJIDOS BLANDOS</b>	<b>0</b>	<b>0.0</b>	<b>85</b>	<b>100.0</b>	<b>85</b>	<b>12.4</b>	<b>10.6</b>
- Cotrina José	0	0.0	4	100.0	4		
- De la Cruz Miguel	0	0.0	3	100.0	3		
- Calderón Gabriela	0	0.0	10	100.0	10		
- Dunstan Jorge	0	0.0	17	100.0	17		
- Vílchez Sheila	0	0.0	12	100.0	12		
- Falla Martín	0	0.0	12	100.0	12		
- Urrutia Carlos	0	0.0	17	100.0	17		
- Mendoza Zulma	0	0.0	10	100.0	10		
<b>TÓRAX</b>	<b>1</b>	<b>33.3</b>	<b>2</b>	<b>66.7</b>	<b>3</b>	<b>0.4</b>	<b>1.5</b>
- Amorín Edgar	1	100.0	0	0.0	1		
- Rivera Ernesto	0	0.0	2	100.0	2		
<b>UROLOGÍA</b>	<b>0</b>	<b>0.0</b>	<b>11</b>	<b>100.0</b>	<b>11</b>	<b>1.6</b>	<b>2.8</b>
- Morante Carlos	0	0.0	1	100.0	1		
- Franco Enrique	0	0.0	1	100.0	1		
- Huamán Marco	0	0.0	4	100.0	4		
- Sánchez Hugo	0	0.0	5	100.0	5		



PERU

Ministerio de Salud

Instituto Nacional de Enfermedades Neoplásicas  
Departamento de Epidemiología y Estadística del Cáncer**1.- INDICADORES DE CIRUGÍA MENOR Y ENDOSCOPIAS**  
**AGOSTO - 2012**

INDICADOR	Hospitalizado		Ambulatorio		TOTAL		Nro.Endoscopías x Cirujano
	Nro.	%	Nro.	%	Nro.	%	Nro.Endoscopías ----- Nº Cirujanos
<b>Endoscopías</b>	<b>32</b>	<b>6.9</b>	<b>434</b>	<b>93.1</b>	<b>466</b>	<b>67.8</b>	<b>24.5</b>
<b>ESPECIALIDADES MEDICAS</b>	<b>26</b>	<b>7.0</b>	<b>351</b>	<b>94.1</b>	<b>373</b>	<b>54.3</b>	<b>62.8</b>
<b>Gastroscopía</b>	<b>15</b>	<b>6.1</b>	<b>232</b>	<b>93.9</b>	<b>247</b>	<b>36.0</b>	<b>61.8</b>
- Barreda Fernando	1	5.9	16	94.1	17		
- Combe Juan	0	0.0	30	100.0	30		
- Liu Humberto	11	14.1	67	85.9	78		
- Valdivia Daniel	3	2.5	119	97.5	122		
<b>Pancreato Colangiografía Retrógrada Endoscópica</b>	<b>0</b>	<b>0.0</b>	<b>4</b>	<b>100.0</b>	<b>4</b>	<b>0.6</b>	<b>4.0</b>
- Barreda Fernando	0	0.0	1	100.0	1		
- Combe Juan	0	0.0	2	100.0	2		
- Liu Humberto	0	0.0	1	100.0	1		
<b>Proctoscopia</b>	<b>1</b>	<b>4.2</b>	<b>23</b>	<b>95.8</b>	<b>24</b>	<b>3.5</b>	<b>6.0</b>
- Barreda Fernando	0	0.0	2	100.0	2		
- Combe Juan	0	0.0	4	100.0	4		
- Liu Humberto	1	8.3	11	91.7	12		
- Valdivia Daniel	0	0.0	6	100.0	6		
<b>Colonoscopia</b>	<b>5</b>	<b>5.4</b>	<b>87</b>	<b>94.6</b>	<b>92</b>	<b>13.4</b>	<b>23.0</b>
- Barreda Fernando	1	12.5	7	87.5	8		
- Combe Juan	0	0.0	18	100.0	18		
- Liu Humberto	2	4.3	45	95.7	47		
- Valdivia Daniel	2	10.5	17	89.5	19		
<b>Neumología</b>	<b>5</b>	<b>50.0</b>	<b>5</b>	<b>50.0</b>	<b>10</b>	<b>1.5</b>	<b>5.0</b>
- Gutarra Katherine	2	66.7	1	33.3	3		
- Saavedra Carlos	3	42.9	4	57.1	7		
<b>GINECOLOGIA</b>	<b>0</b>	<b>0.0</b>	<b>9</b>	<b>100.0</b>	<b>9</b>	<b>1.3</b>	<b>4.5</b>
<b>Histeroscopia</b>	<b>0</b>	<b>0.0</b>	<b>9</b>	<b>100.0</b>	<b>9</b>	<b>1.3</b>	
- López Aldo	0	0.0	3	100.0	3		
- Zevallos Albert	0	0.0	6	100.0	6		
<b>TORAX</b>	<b>2</b>	<b>18.2</b>	<b>9</b>	<b>81.8</b>	<b>11</b>	<b>1.6</b>	<b>1.8</b>
<b>Broncoscopia/ Esfagoscopia</b>							
- Rojas Víctor	0	0.0	1	100.0	1		
- Amorín Edgar	1	50.0	1	50.0	2		
- De la Guerra Alberto	0	0.0	2	100.0	2		
- Rivera Julio	0	0.0	3	100.0	3		
- Ferrer Enrique	1	100.0	0	0.0	1		
- Vega José	0	0.0	2	100.0	2		
<b>UROLOGÍA</b>	<b>4</b>	<b>5.8</b>	<b>65</b>	<b>94.2</b>	<b>69</b>	<b>10.0</b>	<b>13.8</b>
<b>Cisto-Uretrocistoscopia</b>							
- Morante Carlos	2	25.0	6	75.0	8		
- Destefano Víctor	0	0.0	2	100.0	2		
- Franco Ernesto	0	0.0	9	100.0	9		
- Huamán Marco	0	0.0	26	100.0	26		
- Sánchez Hugo	2	8.3	22	91.7	24		

**2.- BASE DE DATOS CIRUGÍA MENOR Y ENDOSCOPIAS  
AGOSTO - 2012**

DEPARTAMENTOS MEDICOS	Hospitalizado		Ambulatorio				TOTAL	Nro. Cirujanos
	Hospitalar	SBTD	Consultorios Externos	Emergencia	SBTD	Otro Hospital		
<b>Cirugía Menor y Endoscopías</b>	<b>34</b>	<b>12</b>	<b>641</b>	<b>0</b>	<b>0</b>	<b>0</b>	<b>687</b>	<b>49</b>
<b>Cirugía Menor</b>	<b>6</b>	<b>8</b>	<b>207</b>	<b>0</b>	<b>0</b>	<b>0</b>	<b>221</b>	<b>31</b>
<b>ABDOMEN</b>	<b>1</b>	<b>0</b>	<b>9</b>	<b>0</b>	<b>0</b>	<b>0</b>	<b>10</b>	<b>2</b>
- Luque-Vásquez Carlos	0	0	3	0	0	0	3	
- Evanan Edwin	1	0	6	0	0	0	7	
<b>CABEZA Y CUELLO</b>	<b>4</b>	<b>7</b>	<b>82</b>	<b>0</b>	<b>0</b>	<b>0</b>	<b>93</b>	<b>10</b>
<b>- Cabeza y Cuello</b>	<b>3</b>	<b>6</b>	<b>47</b>	<b>0</b>	<b>0</b>	<b>0</b>	<b>56</b>	<b>7</b>
- Salas Abraham	0	1	15	0	0	0	16	
- Postigo Juan	0	1	0	0	0	0	1	
- Torres Fernando	1	2	13	0	0	0	16	
- Olaechea Carlos	0	2	10	0	0	0	12	
- Gutiérrez José	0	0	8	0	0	0	8	
- De Paz Dante	2	0	0	0	0	0	2	
- Loayza Christian	0	0	1	0	0	0	1	
<b>- Oftalmología</b>	<b>0</b>	<b>1</b>	<b>19</b>	<b>0</b>	<b>0</b>	<b>0</b>	<b>20</b>	<b>1</b>
- Serpa Solón	0	1	19	0	0	0	20	
<b>- Odontología</b>	<b>1</b>	<b>0</b>	<b>16</b>	<b>0</b>	<b>0</b>	<b>0</b>	<b>17</b>	<b>2</b>
- Asurza José	0	0	13	0	0	0	13	
- Caveró Cristina	1	0	3	0	0	0	4	
<b>ESPECIALIDADES QUIRURGICAS</b>	<b>0</b>	<b>1</b>	<b>17</b>	<b>0</b>	<b>0</b>	<b>0</b>	<b>18</b>	<b>4</b>
<b>- Cirugía Plástica y Reconstructiva</b>	<b>0</b>	<b>1</b>	<b>16</b>	<b>0</b>	<b>0</b>	<b>0</b>	<b>17</b>	<b>3</b>
- Delgado Ricardo	0	0	2	0	0	0	2	
- López Jesús	0	1	2	0	0	0	3	
- Ramírez Luis	0	0	12	0	0	0	12	
<b>- Ortopedia Oncológica</b>	<b>0</b>	<b>0</b>	<b>1</b>	<b>0</b>	<b>0</b>	<b>0</b>	<b>1</b>	<b>1</b>
- Salazar Darwin	0	0	1	0	0	0	1	
<b>GINECOLOGIA</b>	<b>0</b>	<b>0</b>	<b>1</b>	<b>0</b>	<b>0</b>	<b>0</b>	<b>1</b>	<b>1</b>
- López Aldo	0	0	1	0	0	0	1	
<b>MAMAS Y TEJIDOS BLANDOS</b>	<b>0</b>	<b>0</b>	<b>85</b>	<b>0</b>	<b>0</b>	<b>0</b>	<b>85</b>	<b>8</b>
- Cotrina José	0	0	4	0	0	0	4	
- De la Cruz Miguel	0	0	3	0	0	0	3	
- Calderón Gabriela	0	0	10	0	0	0	10	
- Dunstan Jorge	0	0	17	0	0	0	17	
- Vílchez Sheila	0	0	12	0	0	0	12	
- Falla Martín	0	0	12	0	0	0	12	
- Urrutia Carlos	0	0	17	0	0	0	17	
- Mendoza Zulma	0	0	10	0	0	0	10	
<b>TÓRAX</b>	<b>1</b>	<b>0</b>	<b>2</b>	<b>0</b>	<b>0</b>	<b>0</b>	<b>3</b>	<b>2</b>
- Amorín Edgar	1	0	0	0	0	0	1	
- Rivera Ernesto	0	0	2	0	0	0	2	
<b>UROLOGÍA</b>	<b>0</b>	<b>0</b>	<b>11</b>	<b>0</b>	<b>0</b>	<b>0</b>	<b>11</b>	<b>4</b>
- Morante Carlos	0	0	1	0	0	0	1	
- Franco Enrique	0	0	1	0	0	0	1	
- Huamán Marco	0	0	4	0	0	0	4	
- Sánchez Hugo	0	0	5	0	0	0	5	



**2.- BASE DE DATOS CIRUGÍA MENOR Y ENDOSCOPIAS  
AGOSTO - 2012**

DEPARTAMENTOS MEDICOS	Hospitalizados		Ambulatorio			TOTAL	Nro. Cirujanos	
	Hospitalar	SBTD	Consultorios Externos	Emergencia	SBTD			Otro Hospital
<b>Endoscopías</b>	<b>28</b>	<b>4</b>	<b>434</b>	<b>0</b>	<b>0</b>	<b>0</b>	<b>466</b>	<b>19</b>
<b>ESPECIALIDADES MEDICAS</b>	<b>24</b>	<b>2</b>	<b>351</b>	<b>0</b>	<b>0</b>	<b>0</b>	<b>377</b>	<b>6</b>
<b>Gastroscopía</b>	<b>13</b>	<b>2</b>	<b>232</b>	<b>0</b>	<b>0</b>	<b>0</b>	<b>247</b>	<b>4</b>
- Barreda Fernando	0	1	16	0	0	0	17	
- Combe Juan	0	0	30	0	0	0	30	
- Liu Humberto	10	1	67	0	0	0	78	
- Valdivia Daniel	3	0	119	0	0	0	122	
<b>Pancreato Colangiografía Retrógrada End</b>	<b>0</b>	<b>0</b>	<b>4</b>	<b>0</b>	<b>0</b>	<b>0</b>	<b>4</b>	<b>1</b>
- Barreda Fernando	0	0	1	0	0	0	1	
- Combe Juan	0	0	2	0	0	0	2	
- Liu Humberto	0	0	1	0	0	0	1	
<b>Proctoscopia</b>	<b>1</b>	<b>0</b>	<b>23</b>	<b>0</b>	<b>0</b>	<b>0</b>	<b>24</b>	<b>4</b>
- Barreda Fernando	0	0	2	0	0	0	2	
- Combe Juan	0	0	4	0	0	0	4	
- Liu Humberto	1	0	11	0	0	0	12	
- Valdivia Daniel	0	0	6	0	0	0	6	
<b>Colonoscopia</b>	<b>5</b>	<b>0</b>	<b>87</b>	<b>0</b>	<b>0</b>	<b>0</b>	<b>92</b>	<b>4</b>
- Barreda Fernando	1	0	7	0	0	0	8	
- Combe Juan	0	0	18	0	0	0	18	
- Liu Humberto	2	0	45	0	0	0	47	
- Valdivia Daniel	2	0	17	0	0	0	19	
<b>Neumología</b>	<b>5</b>	<b>0</b>	<b>5</b>	<b>0</b>	<b>0</b>	<b>0</b>	<b>10</b>	<b>2</b>
- Gutarra Katherine	2	0	1	0	0	0	3	
- Saavedra Carlos	3	0	4	0	0	0	7	
<b>GINECOLOGIA</b>	<b>0</b>	<b>0</b>	<b>9</b>	<b>0</b>	<b>0</b>	<b>0</b>	<b>9</b>	<b>2</b>
<b>Histeroscopia</b>	<b>0</b>	<b>0</b>	<b>9</b>	<b>0</b>	<b>0</b>	<b>0</b>	<b>9</b>	
- López Aldo	0	0	3	0	0	0	3	
- Zevallos Albert	0	0	6	0	0	0	6	
<b>TORAX</b>	<b>1</b>	<b>1</b>	<b>9</b>	<b>0</b>	<b>0</b>	<b>0</b>	<b>11</b>	<b>6</b>
<b>Broncoscopia/ Esofagoscopia</b>								
- Rojas Víctor	0	0	1	0	0	0	1	
- Amorín Edgar	0	1	1	0	0	0	2	
- De la Guerra Alberto	0	0	2	0	0	0	2	
- Rivera Julio	0	0	3	0	0	0	3	
- Ferrer Enrique	1	0	0	0	0	0	1	
- Vega José	0	0	2	0	0	0	2	
<b>UROLOGÍA</b>	<b>3</b>	<b>1</b>	<b>65</b>	<b>0</b>	<b>0</b>	<b>0</b>	<b>69</b>	<b>5</b>
<b>Cisto-Uretrocistoscopia</b>								
- Morante Carlos	1	1	6	0	0	0	8	
- Destefano Víctor	0	0	2	0	0	0	2	
- Franco Ernesto	0	0	9	0	0	0	9	
- Huamán Marco	0	0	26	0	0	0	26	
- Sánchez Hugo	2	0	22	0	0	0	24	

**VI.- INDICADORES DE CIRUGIA MENOR Y ENDOSCOPIAS  
 AGOSTO - 2012**
**4.- INDICADORES DE CIRUGIA MENOR Y ENDOSCOPIAS**

UNIDAD DE MEDIDA	Cancelada	No Programada	Dias Atendidos
	Cir.Menor Cancel. ----- x 100 Cir.Menor Program.	Cir.Menor No Prog. ----- x 100 Cir.Menor Realiz.	Cir.Menor ----- Dias Atendidos
<b>CIRUGIA MENOR Y ENDOSCOPIAS</b>	<b>43.1</b>	<b>36.4</b>	<b>32.7</b>
<b>CIRUGIA MENOR</b>	<b>62.6</b>	<b>55.7</b>	<b>10.5</b>
<b>ABDOMEN</b>	<b>50.0</b>	<b>40.0</b>	<b>2.5</b>
<b>CABEZA Y CUELLO</b>	<b>68.5</b>	<b>63.4</b>	-
- Cabeza y Cuello	84.8	82.1	2.9
- Oftalmología	41.7	30.0	4.0
- Odontología	44.4	41.2	2.8
<b>ESPECIALIDADES QUIRURGICAS</b>	<b>73.3</b>	<b>77.8</b>	-
- Cirugía Plástica y Reconstructiva	71.4	76.5	2.1
- Ortopedia Oncológica	100.0	100.0	1.0
<b>GINECOLOGIA</b>	<b>0.0</b>	<b>0.0</b>	<b>1.0</b>
<b>MEDICINA</b>	<b>100.0</b>	<b>(!)</b>	-
<b>MAMAS Y TEJIDOS BLANDOS</b>	<b>57.1</b>	<b>47.1</b>	<b>4.0</b>
<b>TORAX</b>	<b>33.3</b>	<b>33.3</b>	<b>1.0</b>
<b>UROLOGIA</b>	<b>64.7</b>	<b>45.5</b>	<b>1.6</b>
<b>ENDOSCOPIAS</b>	<b>33.0</b>	<b>27.3</b>	<b>19.4</b>
<b>ESPECIALIDADES MEDICAS</b>	<b>33.8</b>	<b>29.4</b>	<b>15.7</b>
- Gastroscopía	24.1	19.8	10.3
- Eco-endoscopia	100.0	(!)	-
- Pancreato Colangiografía Retrógrada Endoscópica	20.0	0.0	1.3
- Proctoscopia	37.5	37.5	1.7
- Colonoscopia	60.2	57.6	4.6
- Neumología	23.1	0.0	2.5
<b>GINECOLOGIA</b>	<b>81.8</b>	<b>77.8</b>	<b>3.0</b>
- Histeroscopia	81.8	77.8	
<b>TORAX</b>	<b>52.6</b>	<b>18.2</b>	<b>1.6</b>
- Broncoscopia/Esofagoscopia	52.6	18.2	
<b>UROLOGIA</b>	<b>16.2</b>	<b>10.1</b>	<b>6.9</b>
- Uretro-Cistoscopia	16.2	10.1	

(!) No hubo Cirugía Menor o Endoscopias realizada

**5.- BASE DE DATOS CIRUGIA MENOR Y ENDOSCOPIAS  
 AGOSTO - 2012**

DEPARTAMENTOS MEDICOS	Programadas	Realizadas	Canceladas	No Programadas	Días Atendidos
<b>CIRUGIA MENOR Y ENDOSCOPIAS</b>	<b>768</b>	<b>687</b>	<b>331</b>	<b>250</b>	<b>21</b>
<b>CIRUGIA MENOR</b>	<b>262</b>	<b>221</b>	<b>164</b>	<b>123</b>	<b>21</b>
<b>ABDOMEN</b>	<b>12</b>	<b>10</b>	<b>6</b>	<b>4</b>	<b>4</b>
<b>CABEZA Y CUELLO</b>	<b>108</b>	<b>93</b>	<b>74</b>	<b>59</b>	<b>-</b>
- Cabeza y Cuello	66	56	56	46	19
- Oftalmología	24	20	10	6	5
- Odontología	18	17	8	7	6
<b>ESPECIALIDADES QUIRURGICAS</b>	<b>15</b>	<b>18</b>	<b>11</b>	<b>14</b>	
- Cirugía Plástica y Reconstructiva	14	17	10	13	8
- Ortopedia Oncológica	1	1	1	1	1
<b>GINECOLOGIA</b>	<b>1</b>	<b>1</b>	<b>0</b>	<b>0</b>	<b>1</b>
<b>MEDICINA</b>	<b>1</b>	<b>0</b>	<b>1</b>	<b>0</b>	<b>-</b>
<b>MAMAS Y TEJIDOS BLANDOS</b>	<b>105</b>	<b>85</b>	<b>60</b>	<b>40</b>	<b>21</b>
<b>TORAX</b>	<b>3</b>	<b>3</b>	<b>1</b>	<b>1</b>	<b>3</b>
<b>UROLOGIA</b>	<b>17</b>	<b>11</b>	<b>11</b>	<b>5</b>	<b>7</b>
<b>ENDOSCOPIAS</b>	<b>506</b>	<b>466</b>	<b>167</b>	<b>127</b>	<b>24</b>
<b>ESPECIALIDADES MEDICAS</b>	<b>402</b>	<b>377</b>	<b>136</b>	<b>111</b>	<b>24</b>
- Gastroscopía	261	247	63	49	24
- Eco-endoscopia	1	0	1	0	-
- Pancreato Colangiografía Retrógrada Endoscópica	5	4	1	0	3
- Proctoscopia	24	24	9	9	14
- Colonoscopia	98	92	59	53	20
- Neumología	13	10	3	0	4
<b>GINECOLOGIA</b>	<b>11</b>	<b>9</b>	<b>9</b>	<b>7</b>	<b>3</b>
- Histeroscopia	11	9	9	7	
<b>TORAX</b>	<b>19</b>	<b>11</b>	<b>10</b>	<b>2</b>	<b>7</b>
- Broncoscopia/Esofagoscopia	19	11	10	2	
<b>UROLOGIA</b>	<b>74</b>	<b>69</b>	<b>12</b>	<b>7</b>	<b>10</b>
- Uretro-Cistoscopia	74	69	12	7	



PERU

Ministerio de Salud

Instituto Nacional de Enfermedades Neoplásicas  
Departamento de Epidemiología y Estadística del Cáncer**VII.- INDICADORES DE SALA DE OPERACIONES**  
**AGOSTO - 2012**

1.- INDICADOR	Hospitalar		Servicio Bajo Tarifario Diferenciado		Clínica de Día		Total Operaciones		Nro.Operaciones por Cirujano
	Nro.	%	Nro.	%	Nro.	%	Nro.	%	Total Operaciones ----- Nº Cirujanos
<b>TOTAL</b>	<b>396</b>	<b>100.0</b>	<b>44</b>	<b>100.0</b>	<b>128</b>	<b>100.0</b>	<b>568</b>	<b>100.0</b>	<b>8.2</b>
<b>DIRECCION DE CIRUGIA</b>	<b>396</b>	<b>100.0</b>	<b>44</b>	<b>100.0</b>	<b>128</b>	<b>100.0</b>	<b>568</b>	<b>100.0</b>	<b>8.2</b>
<b>ABDOMEN</b>	<b>84</b>	<b>21.2</b>	<b>19</b>	<b>43.2</b>	<b>2</b>	<b>1.6</b>	<b>105</b>	<b>18.5</b>	<b>8.8</b>
- Berrospi Francisco	6	100.0	0	0.0	0	0.0	6		
- Celis Juan	5	71.4	2	28.6	0	0.0	7		
- Ruíz Eloy	9	52.9	8	47.1	0	0.0	17		
- Payet Eduardo	2	28.6	5	71.4	0	0.0	7		
- Chávez Iván	9	75.0	3	25.0	0	0.0	12		
- Young Frank	12	85.7	1	7.1	1	7.1	14		
- Luque Vásquez Carlos	11	100.0	0	0.0	0	0.0	11		
- Gómez Alexis	6	100.0	0	0.0	0	0.0	6		
- Patiño Realmo	8	100.0	0	0.0	0	0.0	8		
- Evanan Edwin	5	83.3	0	0.0	1	16.7	6		
- Cabala José	10	100.0	0	0.0	0	0.0	10		
- Nina José	1	100.0	0	0.0	0	0.0	1		
<b>CABEZA Y CUELLO</b>	<b>50</b>	<b>12.6</b>	<b>10</b>	<b>22.7</b>	<b>38</b>	<b>29.7</b>	<b>98</b>	<b>17.3</b>	<b>10.9</b>
- Salas Abraham	10	62.5	3	18.8	3	18.8	16		
- Postigo Juan	6	46.2	3	23.1	4	30.8	13		
- Sánchez Pedro	6	54.5	2	18.2	3	27.3	11		
- Torres Fernando	6	75.0	0	0.0	2	25.0	8		
- Olaechea Carlos	10	55.6	2	11.1	6	33.3	18		
- Gutiérrez José	6	85.7	0	0.0	1	14.3	7		
- Serpa Solón	1	12.5	0	0.0	7	87.5	8		
- De Paz Dante	4	50.0	0	0.0	4	50.0	8		
- Apestegui Cristian	1	11.1	0	0.0	8	88.9	9		
<b>ESPECIALIDADES QUIRURGIC</b>	<b>32</b>	<b>8.1</b>	<b>1</b>	<b>2.3</b>	<b>19</b>	<b>14.8</b>	<b>52</b>	<b>9.2</b>	<b>7.4</b>
<b>CIRUGIA PLASTICA Y RECONS</b>	<b>23</b>	<b>5.8</b>	<b>0</b>	<b>0.0</b>	<b>9</b>	<b>7.0</b>	<b>32</b>	<b>5.6</b>	<b>8.0</b>
- Delgado Ricardo	5	83.3	0	0.0	1	16.7	6		
- López Jesús	6	75.0	0	0.0	2	25.0	8		
- Chávez Miguel Angel	5	83.3	0	0.0	1	16.7	6		
- Ramírez Luis	7	58.3	0	0.0	5	41.7	12		
<b>ORTOPEDIA ONCOLOGICA</b>	<b>9</b>	<b>2.3</b>	<b>1</b>	<b>2.3</b>	<b>10</b>	<b>7.8</b>	<b>20</b>	<b>3.5</b>	<b>6.7</b>
- Pardo Juan Carlos	3	37.5	0	0.0	5	62.5	8		
- Iberico Walter	2	33.3	1	16.7	3	50.0	6		
- Salazar Darwin	4	66.7	0	0.0	2	33.3	6		
<b>GINECOLOGÍA</b>	<b>69</b>	<b>17.4</b>	<b>5</b>	<b>11.4</b>	<b>12</b>	<b>9.4</b>	<b>86</b>	<b>15.1</b>	<b>7.8</b>
- Santos Carlos	2	100.0	0	0.0	0	0.0	2		
- Alvarez Manuel	2	40.0	3	60.0	0	0.0	5		
- Velarde Carlos	2	100.0	0	0.0	0	0.0	2		
- Valdivia Henry	5	83.3	1	16.7	0	0.0	6		
- Montoya Absalón	7	100.0	0	0.0	0	0.0	7		
- Sánchez Marco	7	70.0	1	10.0	2	20.0	10		
- Zevallos Albert	11	91.7	0	0.0	1	8.3	12		
- López Aldo	11	78.6	0	0.0	3	21.4	14		
- Malca Mirtha	9	100.0	0	0.0	0	0.0	9		
- Meza Marilyn	12	66.7	0	0.0	6	33.3	18		
- Cunia Marleni	1	100.0	0	0.0	0	0.0	1		
<b>NEUROCIRUGIA</b>	<b>22</b>	<b>5.6</b>	<b>5</b>	<b>11.4</b>	<b>0</b>	<b>0.0</b>	<b>27</b>	<b>4.8</b>	<b>6.8</b>
- Ojeda Luis	5	71.4	2	28.6	0	0.0	7		
- Orrego Enrique	1	25.0	3	75.0	0	0.0	4		
- Deza Pedro	6	100.0	0	0.0	0	0.0	6		
- Rubio Crisógono	10	100.0	0	0.0	0	0.0	10		
<b>MAMAS Y TEJIDOS BLANDOS</b>	<b>45</b>	<b>11.4</b>	<b>4</b>	<b>9.1</b>	<b>57</b>	<b>44.5</b>	<b>106</b>	<b>18.7</b>	<b>10.6</b>
- Cotrina José	3	75.0	0	0.0	1	25.0	4		
- Vigil Carlos	0	0.0	2	40.0	3	60.0	5		
- De la Cruz Miguel Angel	3	33.3	0	0.0	6	66.7	9		
- Garcés Milko	1	16.7	0	0.0	5	83.3	6		
- Calderón Gabriela	6	40.0	0	0.0	9	60.0	15		
- Dunstan Jorge	6	40.0	0	0.0	9	60.0	15		
- Vilchez Sheila	6	54.5	0	0.0	5	45.5	11		
- Falla Martín	9	45.0	2	10.0	9	45.0	20		
- Urrutia Carlos	5	50.0	0	0.0	5	50.0	10		
- Mendoza Zulma	6	54.5	0	0.0	5	45.5	11		
<b>TÓRAX</b>	<b>32</b>	<b>8.1</b>	<b>0</b>	<b>0.0</b>	<b>0</b>	<b>0.0</b>	<b>32</b>	<b>5.6</b>	<b>6.4</b>
- Amorín Edgar	2	100.0	0	0.0	0	0.0	2		
- Rojas Víctor	1	100.0	0	0.0	0	0.0	1		
- Rivera Julio	15	100.0	0	0.0	0	0.0	15		
- Vega José Antonio	4	100.0	0	0.0	0	0.0	4		
- Ferrer Enrique	10	100.0	0	0.0	0	0.0	10		



PERU

Ministerio de Salud

Instituto Nacional de Enfermedades Neoplásicas  
Departamento de Epidemiología y Estadística del Cáncer**INDICADORES DE SALA DE OPERACIONES**  
**AGOSTO - 2012**

1.- INDICADOR	Hospitalar		El Servicio		Clínica de Día		Total		por Cirujano
	Nro.	%	Nro.	%	Nro.	%	Nro.	%	Total Operaciones ----- Nº Cirujanos
<b>UROLOGÍA</b>	<b>62</b>	<b>15.7</b>	<b>0</b>	<b>0.0</b>	<b>0</b>	<b>0.0</b>	<b>62</b>	<b>10.9</b>	<b>5.6</b>
- Morante Carlos	1	100.0	0	0.0	0	0.0	1		
- Pow Sang Mariela	4	100.0	0	0.0	0	0.0	4		
- Meza Luis	3	100.0	0	0.0	0	0.0	3		
- Destefano Víctor	8	100.0	0	0.0	0	0.0	8		
- Quiroa Fernando	5	100.0	0	0.0	0	0.0	5		
- Franco Enrique	11	100.0	0	0.0	0	0.0	11		
- Sánchez Hugo	8	100.0	0	0.0	0	0.0	8		
- Marte Johanna	5	100.0	0	0.0	0	0.0	5		
- Huáman Marco	12	100.0	0	0.0	0	0.0	12		
- Yabar Eriberto	4	100.0	0	0.0	0	0.0	4		
- Fernandez Ramiro	1	100.0	0	0.0	0	0.0	1		

DEPARTAMENTOS MEDICOS	HOSPITALAR		CLÍNICA DE DIA		EL SERVICIO	
	% de Oper. Cancelada	% de Oper. No Program.	% de Oper. Cancelada	% de Oper. No Program.	% de Oper. Cancelada	% de Oper. No Program.
Unidad de Medida	Op.Cancel. ----- x 100 Op.Program.	Op.No Prog. ----- x 100 Op.Realizada	Op.Cancel. ----- x 100 Op.Program.	Op.No Prog. ----- x 100 Op.Realizada	Op.Cancel. ----- x 100 Op.Program.	Op.No Prog. ----- x 100 Op.Realizada
<b>TOTAL</b>	<b>7.8</b>	<b>13.6</b>	<b>11.8</b>	<b>0.8</b>	<b>0.0</b>	<b>13.6</b>
ABDOMEN	4.5	23.8	60.0	0.0	0.0	11.1
CABEZA Y CUELLO	2.2	12.0	17.4	0.0	0.0	18.2
CIRUGIA PLASTICA Y RECONSTRUC	0.0	4.3	0.0	11.1	(8)	-
ORTOPEDIA ONCOLOGICA	30.0	22.2	28.6	0.0	0.0	0.0
GINECOLOGÍA	10.5	1.4	0.0	0.0	0.0	20.0
NEUROCIRUGIA	5.0	13.6	100.0	-	0.0	20.0
MAMAS Y TEJIDOS BLANDOS	2.2	2.2	1.7	0.0	0.0	0.0
TÓRAX	25.9	37.5	(8)	-	(8)	-
UROLOGÍA	8.5	12.9	(8)	-	(8)	-

(1) No Hubo Op. Realizada

DEPARTAMENTOS MEDICOS	Promedio Permanencia		% Total
	Pre.Operat.	Post.Operat.	
Unidad de Medida	Días Pre.Operat. ----- Egreso Op.	Días Post.Operat. ----- Egreso Op.	Días Pre.Operat. ----- x 100 Días Pre+Post.
<b>TOTAL</b>	<b>3.9</b>	<b>6.2</b>	<b>38.8%</b>
<b>DIRECCION DE CIRUGIA</b>	<b>3.9</b>	<b>6.2</b>	<b>38.8%</b>
ABDOMEN	5.2	11.0	32.2%
CABEZA Y CUELLO	5.2	5.7	47.5%
CIRUGIA PLASTICA Y RECONSTRUCTIVA	0.2	1.8	8.3%
ORTOPEDIA ONCOLOGICA	5.8	8.5	40.4%
GINECOLOGÍA	2.9	3.3	46.9%
NEUROCIRUGIA	2.6	10.2	20.2%
MAMAS Y TEJIDOS BLANDOS	1.1	2.1	34.1%
TÓRAX	12.3	12.4	49.9%
UROLOGÍA	2.4	4.8	33.3%

(8) Las Operaciones realizadas a los pacientes de Medicina y Pediatría han sido consideradas en los departamentos médicos de cirugía.

(1) En pediatría se han considerado todos los egresos de pacientes menores de 14 años.



PERU

Ministerio de Salud

Instituto Nacional de Enfermedades Neoplásicas  
Departamento de Epidemiología y Estadística del Cáncer**2.- BASE DE DATOS SALA DE OPERACIONES**  
**AGOSTO - 2012**

DEPARTAMENTOS MEDICOS	Hospitalar	Servicio Bajo Tarifario Diferenciado	Clínica de Día	Total	Nº Cirujanos
<b>TOTAL</b>	<b>396</b>	<b>44</b>	<b>128</b>	<b>568</b>	<b>69</b>
<b>DIRECCION DE CIRUGIA</b>	<b>396</b>	<b>44</b>	<b>128</b>	<b>568</b>	<b>69</b>
<b>ABDOMEN</b>	<b>84</b>	<b>19</b>	<b>2</b>	<b>105</b>	<b>12</b>
- Berrospi Francisco	6	0	0	6	
- Celis Juan	5	2	0	7	
- Ruíz Eloy	9	8	0	17	
- Payet Eduardo	2	5	0	7	
- Chávez Iván	9	3	0	12	
- Young Frank	12	1	1	14	
- Luque Vásquez Carlos	11	0	0	11	
- Gómez Alexis	6	0	0	6	
- Patiño Realmo	8	0	0	8	
- Evanan Edwin	5	0	1	6	
- Cabala José	10	0	0	10	
- Nina José	1	0	0	1	
<b>CABEZA Y CUELLO</b>	<b>50</b>	<b>10</b>	<b>38</b>	<b>98</b>	<b>9</b>
- Salas Abraham	10	3	3	16	
- Postigo Juan	6	3	4	13	
- Sánchez Pedro	6	2	3	11	
- Torres Fernando	6	0	2	8	
- Olaechea Carlos	10	2	6	18	
- Gutiérrez José	6	0	1	7	
- Serpa Solón	1	0	7	8	
- De Paz Dante	4	0	4	8	
- Apestegui Cristian	1	0	8	9	
<b>ESPECIALIDADES QUIRURGICAS</b>	<b>32</b>	<b>1</b>	<b>19</b>	<b>52</b>	<b>7</b>
<b>CIRUGIA PLASTICA Y RECONSTRUCTIVA</b>	<b>23</b>	<b>0</b>	<b>9</b>	<b>32</b>	<b>4</b>
- Delgado Ricardo	5	0	1	6	
- López Jesús	6	0	2	8	
- Chávez Miquel Angel	5	0	1	6	
- Ramírez Luis	7	0	5	12	
<b>ORTOPEDIA ONCOLOGICA</b>	<b>9</b>	<b>1</b>	<b>10</b>	<b>20</b>	<b>3</b>
- Pardo Juan Carlos	3	0	5	8	
- Iberico Walter	2	1	3	6	
- Salazar Darwin	4	0	2	6	
<b>GINECOLOGÍA</b>	<b>69</b>	<b>5</b>	<b>12</b>	<b>86</b>	<b>11</b>
- Santos Carlos	2	0	0	2	
- Alvarez Manuel	2	3	0	5	
- Velarde Carlos	2	0	0	2	
- Valdivia Henry	5	1	0	6	
- Montoya Absalón	7	0	0	7	
- Sánchez Marco	7	1	2	10	
- Zevallos Albert	11	0	1	12	
- López Aldo	11	0	3	14	
- Malca Mirtha	9	0	0	9	
- Meza Marlyn	12	0	6	18	
- Cunia Marleni	1	0	0	1	
<b>NEUROCIRUGIA</b>	<b>22</b>	<b>5</b>	<b>0</b>	<b>27</b>	<b>4</b>
- Ojeda Luis	5	2	0	7	
- Orrego Enrique	1	3	0	4	
- Deza Pedro	6	0	0	6	
- Rubio Crisógono	10	0	0	10	
<b>MAMAS Y TEJIDOS BLANDOS</b>	<b>45</b>	<b>4</b>	<b>57</b>	<b>106</b>	<b>10</b>
- Cotrina José	3	0	1	4	
- Vigil Carlos	0	2	3	5	
- De la Cruz Miguel Angel	3	0	6	9	
- Garcés Milko	1	0	5	6	
- Calderón Gabriela	6	0	9	15	
- Dunstan Jorge	6	0	9	15	
- Vilchez Sheila	6	0	5	11	
- Falla Martín	9	2	9	20	
- Urrutia Carlos	5	0	5	10	
- Mendoza Zulma	6	0	5	11	
<b>TÓRAX</b>	<b>32</b>	<b>0</b>	<b>0</b>	<b>32</b>	<b>5</b>
- Amorín Edgar	2	0	0	2	
- Rojas Victor	1	0	0	1	
- Rivera Julio	15	0	0	15	
- Vega José Antonio	4	0	0	4	
- Ferrer Enrique	10	0	0	10	

**2.- BASE DE DATOS SALA DE OPERACIONES  
AGOSTO - 2012**

DEPARTAMENTOS MEDICOS	Hospitalar	Servicio Bajo Tarifario Diferenciado	Clínica de Día	Total	Nº Cirujanos
<b>UROLOGÍA</b>	<b>62</b>	<b>0</b>	<b>0</b>	<b>62</b>	<b>11</b>
- Morante Carlos	1	0	0	1	
- Pow Sang Mariela	4	0	0	4	
- Meza Luis	3	0	0	3	
- Destefano Víctor	8	0	0	8	
- Quiroa Fernando	5	0	0	5	
- Franco Enrique	11	0	0	11	
- Sánchez Hugo	8	0	0	8	
- Marte Johanna	5	0	0	5	
- Huáman Marco	12	0	0	12	
- Yabar Eriberto	4	0	0	4	
- Fernandez Ramiro	1	0	0	1	

HOSPITALAR	OPERACIONES			
	Programadas	Realizadas	Canceladas	No Programadas
<b>TOTAL</b>	<b>371</b>	<b>396</b>	<b>29</b>	<b>54</b>
ABDOMEN	67	84	3	20
CABEZA Y CUELLO	45	50	1	6
CIRUGIA PLASTICA Y RECONSTRUCTIVA	22	23	0	1
ORTOPEDIA ONCOLOGICA	10	9	3	2
GINECOLOGÍA	76	69	8	1
NEUROCIRUGIA	20	22	1	3
MAMAS Y TEJIDOS BLANDOS	45	45	1	1
TÓRAX	27	32	7	12
UROLOGÍA	59	62	5	8

CLÍNICA DE DIA	OPERACIONES			
	Programadas	Realizadas	Canceladas	No Programadas
<b>TOTAL</b>	<b>144</b>	<b>128</b>	<b>17</b>	<b>1</b>
ABDOMEN	5	2	3	0
CABEZA Y CUELLO	46	38	8	0
CIRUGIA PLASTICA Y RECONSTRUCTIVA	8	9	0	1
ORTOPEDIA ONCOLOGICA	14	10	4	0
GINECOLOGÍA	12	12	0	0
NEUROCIRUGIA	1	0	1	0
MAMAS Y TEJIDOS BLANDOS	58	57	1	0
TÓRAX	0	0	0	0
UROLOGÍA	0	0	0	0

SERVICIO BAJO TARIFARIO DIFERENCIADO	OPERACIONES			
	Programadas	Realizadas	Canceladas	No Programadas
<b>TOTAL</b>	<b>38</b>	<b>44</b>	<b>0</b>	<b>6</b>
ABDOMEN	16	18	0	2
CABEZA Y CUELLO	9	11	0	2
CIRUGIA PLASTICA Y RECONSTRUCTIVA	0	0	0	0
ORTOPEDIA ONCOLOGICA	1	1	0	0
GINECOLOGÍA	4	5	0	1
NEUROCIRUGIA	4	5	0	1
MAMAS Y TEJIDOS BLANDOS	4	4	0	0
TÓRAX	0	0	0	0
UROLOGÍA	0	0	0	0

Unidad de Medida	DÍAS PRE Y POST OPERATORIO			
	Días	Días	Egresos	Nº de Operaciones
	Pre-Operatorios	Post-Operatorios	Operados	
<b>TOTAL</b>	<b>2,283</b>	<b>3,607</b>	<b>580</b>	<b>568</b>
<b>DIRECCION DE CIRUGIA</b>	<b>2,283</b>	<b>3,607</b>	<b>580</b>	<b>568</b>
ABDOMEN	563	1,184	108	104
CABEZA Y CUELLO	588	651	114	99
CIRUGIA PLASTICA Y RECONSTRUCTIVA	1	11	6	32
ORTOPEDIA ONCOLOGICA	150	221	26	20
GINECOLOGÍA	238	270	83	86
NEUROCIRUGIA	88	348	34	27
MAMAS Y TEJIDOS BLANDOS	126	243	116	106
TÓRAX	382	384	31	32
UROLOGÍA	147	295	62	62



PERU

Ministerio de Salud

Instituto Nacional de Enfermedades Neoplásicas  
Departamento de Epidemiología y Estadística del Cáncer**4.- INDICADORES DE OPERACIONES PRINCIPALES**  
**AGOSTO - 2012**

INDICADOR	TOTAL	Tiempo Operación	Tiempo Anestesia
UNIDAD DE MEDIDA	Nro.	Promedio (horas)	Promedio (horas)
<b>TOTAL</b>	<b>568</b>	<b>2h 9'</b>	<b>2h 28'</b>
<b>ABDOMEN</b>	<b>105</b>	<b>3h 4'</b>	<b>3h 24'</b>
GASTRECTOMIA SUBTOTAL DISTAL RADICAL D2	7	4h 3'	4h 20'
HEMICOLECTOMIA DERECHA RADICAL	5	3h 39'	3h 56'
DERIVACION BILIO DIGESTIVA EN Y DE ROUX	4	4h 46'	5h 11'
RESECCION ANTERIOR BAJA DE RECTO	4	3h 2'	3h 23'
GASTROENTEROANASTOMOSIS LATERO LATERAL + BRAUM COMPLE	3	2h 6'	2h 25'
RESECCION ANTERIOR DE RECTO	3	3h 23'	3h 41'
YEYUNOSTOMIA TIPO WITZEL PARA ALIMENTACION	3	1h 15'	1h 36'
APENDICECTOMIA LAPAROSCOPICA	2	1h 20'	1h 42'
ASCENSO GASTRICO LAPAROSCOPICO	2	5h 42'	6h 17'
BIOPSIA DE HIGADO	2	1h 30'	1h 50'
CIERRE DE COLOSTOMIA	2	1h 40'	2h 15'
COLOCACION CATETER VENOSO CENTRAL	2	0h 17'	0h 10'
COLOSTOMIA EN ASA SIGMOIDEA	2	1h 22'	1h 42'
DESMONTAJE DE ANASTOMOSIS	2	2h 15'	2h 32'
DUODENOPANCREATECTOMIA PROXIMAL CON PRESERVACION DE P	2	6h 50'	7h 7'
GASTRECTOMIA SUBTOTAL RADICAL D2	2	3h 47'	4h 15'
GASTRECTOMIA TOTAL PALIATIVA	2	3h 0'	3h 25'
GASTRECTOMIA TOTAL RADICAL D2	2	4h 32'	5h 2'
HEMICOLECTOMIA DERECHA LAPAROSCOPICA	2	3h 25'	3h 55'
HEMIHEPATECTOMIA DERECHA	2	3h 2'	3h 20'
HEMIHEPATECTOMIA IZQUIERDA	2	3h 40'	4h 2'
LAPAROTOMIA EXPLORADORA	2	0h 57'	1h 20'
LAPAROTOMIA EXPLORADORA + BIOPSIA	2	1h 27'	1h 42'
RESECCION ANTERIOR ULTRA BAJA DE RECTO	2	3h 15'	3h 40'
SIGMOIDECTOMIA RADICAL.	2	2h 30'	2h 50'
OTRAS OPERACIONES	40	3h 6'	3h 23'
<b>CABEZA Y CUELLO</b>	<b>98</b>	<b>2h 17'</b>	<b>2h 37'</b>
LARINGOSCOPIA POR SUSPENSION	7	0h 32'	0h 51'
TIROIDECTOMIA TOTAL EXTENDIDA	6	4h 33'	4h 49'
HEMITIROIDECTOMIA	5	1h 24'	1h 45'
TIROIDECTOMIA TOTAL	5	2h 22'	2h 40'
ENUCLEACION GLOBO OCULAR	4	1h 1'	1h 18'
EXPLORACION CERVICAL.	4	5h 13'	5h 30'
RESECCION RADICAL TUMOR DE MEJILLA	3	6h 8'	6h 38'
BIOPSIA DE GANGLIO CERVICAL	2	0h 27'	0h 50'
DISECCION PRE Y PARATRAQUEAL.	2	1h 17'	1h 35'
ENUCLEACION OJO	2	1h 0'	1h 0'
FARINGO/LARINGO/ESOFAGECTOMIA TOTAL	2	5h 42'	6h 17'
HEMIGLOSECTOMIA	2	2h 52'	3h 22'
RESECCION LOCAL AMPLIA DE LESION DE MUCOSA DE MEJILLA CO	2	0h 22'	0h 32'
TRAQUEOSTOMIA	2	1h 12'	1h 22'
TRAQUEOTOMIA	2	1h 0'	1h 22'
OTRAS OPERACIONES	48	2h 8'	2h 29'
<b>ESPECIALIDADES QUIRURGICAS</b>	<b>52</b>	<b>2h 25'</b>	<b>2h 44'</b>
<b>ORTOPEDIA ONCOLOGICA</b>	<b>20</b>	<b>1h 29'</b>	<b>1h 48'</b>
AMPUTACION SUPRACONDILEA DE FEMUR	4	1h 23'	1h 42'
RETIRO DE IMPLANTE	2	1h 12'	1h 45'
OTRAS OPERACIONES	14	1h 33'	1h 50'
<b>CIRUGIA PLASTICA RECONSTRUCTIVA</b>	<b>32</b>	<b>3h 0'</b>	<b>3h 20'</b>
RECONSTRUCCION CON COLGAJO FRONTAL MC GREGOR	4	3h 15'	3h 32'
LIMPIEZA QUIRURGICA	3	1h 18'	1h 41'
AUTOINJERTO DE PIEL	2	2h 55'	3h 25'
RECONSTRUCCION CON COLGAJO DORSAL	2	3h 5'	3h 35'
RECONSTRUCCION CON COLGAJO INDIANO	2	2h 22'	2h 40'
OTRAS OPERACIONES	19	3h 17'	3h 35'
<b>GINECOLOGIA</b>	<b>86</b>	<b>1h 30'</b>	<b>1h 50'</b>
CONO FRIO DE CERVIX	14	0h 26'	0h 41'
ANEXECTOMIA DERECHA+CONGELACION	7	1h 22'	1h 45'
LAPAROSCOPIA DIAGNOSTICA	5	0h 38'	0h 57'
HISTERECTOMIA ABDOMINAL AMPLIADA VAGINA	4	1h 37'	1h 52'
ANEXECTOMIA IZQUIERDA + CONGELACION	3	1h 38'	1h 50'
CITORREDUCCION OPTIMA DE OVARIO	3	2h 56'	3h 11'
EXAMEN PELVICO BAJO ANESTESIA	3	0h 26'	0h 40'
HISTERECTOMIA RADICAL TIPO 3	3	3h 0'	3h 31'
ESTADIAJE COMPLEMENTARIO DE OVARIO	2	3h 15'	3h 30'
ESTADIAJE DE ENDOMETRIO (CANCER)	2	3h 27'	3h 57'
ESTADIAJE DE OVARIO	2	1h 35'	1h 55'
HISTERECTOMIA AMPLIADA A VAGINA LAPAROSCOPICA	2	1h 20'	1h 55'
VULVECTOMIA SIMPLE	2	1h 17'	1h 40'
OTRAS OPERACIONES	34	1h 43'	2h 3'





PERU

Ministerio de Salud

Instituto Nacional de Enfermedades Neoplásicas  
Departamento de Epidemiología y Estadística del Cáncer**INDICADORES DE OPERACIONES PRINCIPALES**  
**AGOSTO - 2012**

INDICADOR	TOTAL	Tiempo Operación	Tiempo Anestesia
UNIDAD DE MEDIDA	Nro.	Promedio (horas)	Promedio (horas)
<b>DIRECCION DE CIRUGIA</b>			
<b>NEUROCIROGIA</b>	<b>27</b>	<b>3h 28'</b>	<b>4h 3'</b>
CRANEOTOMIA FRONTAL ANTERIOR Y RESECCION TOTAL DE TUMOR	3	3h 18'	3h 50'
CRANEOTOMIA FRONTAL Y RESECCION AMPLIA DE TUMOR	3	3h 11'	3h 38'
CRANEOTOMIA TEMPORAL Y RESECCION AMPLIA DE TUMOR	3	2h 58'	3h 35'
CRANEOTOMIA PARIETAL Y RESECCION AMPLIA DE TUMOR	2	2h 57'	3h 42'
CRANEOTOMIA PTERIONAL + RESECCION TUMORAL	2	3h 17'	3h 47'
CRANIECTOMIA, RESECCION AMPLIA DE TUMOR, DUROPLASTIA Y C	2	4h 15'	4h 37'
DERIVACION VENTRICULO PERITONEAL	2	1h 5'	1h 35'
OTRAS OPERACIONES	10	4h 14'	4h 54'
<b>MAMAS Y TEJIDOS BLANDOS</b>	<b>106</b>	<b>1h 24'</b>	<b>1h 42'</b>
MASTECTOMIA TOTAL	12	1h 43'	2h 0'
MASTECTOMIA RADICAL MODIFICADA	11	1h 34'	1h 50'
TUMORECTOMIA DE MAMA	10	1h 11'	1h 32'
CUADRANTECTOMIA DE MAMA	9	1h 22'	1h 39'
CUADRANTECTOMIA+DISECCION RADICAL AX.	9	1h 37'	2h 0'
RESECCION DE MICROCALCIFICACIONES LOCALIZADAS POR ARPON	9	0h 52'	1h 5'
RESECCION LOCAL AMPLIA	7	0h 54'	1h 14'
MASTECTOMIA TOILETTE	4	2h 26'	2h 43'
AMPLIACION DE MARGENES DE MAMA	3	1h 6'	1h 23'
BIOPSIA DE GANGLIO CENTINELA	3	1h 31'	1h 51'
DISECCION RADICAL DE AXILA	3	0h 56'	1h 8'
MASTECTOMIA RAD. MODIFICADA TIPO MADDEN	3	1h 46'	1h 58'
RESECCION LOCAL AMPLIA DE LESION	3	1h 33'	1h 53'
AMPLIACION DE MARGENES	2	1h 7'	1h 20'
AMPUTACION DE PRIMER DEDO PIE IZQUIERDO	2	1h 0'	1h 17'
DISECCION INGUINO CRURAL	2	1h 50'	2h 7'
MASTECTOMIA RADICAL	2	1h 32'	1h 50'
OTRAS OPERACIONES	12	1h 23'	1h 44'
<b>TORAX</b>	<b>32</b>	<b>1h 26'</b>	<b>1h 44'</b>
COLOCACION CATETER VENOSO CENTRAL	8	0h 23'	0h 26'
COLOCACION DE CATETER VENOSO CENTRAL	3	0h 23'	0h 38'
METASTASECTOMIA PULMONAR	3	1h 43'	2h 11'
RESECCION PULMONAR	2	2h 10'	2h 24'
VIDEOTORACOSCOPIA - BIOPSIAS MULTIPLES	2	1h 12'	1h 42'
OTRAS OPERACIONES	14	2h 7'	2h 31'
<b>UROLOGIA</b>	<b>62</b>	<b>2h 6'</b>	<b>2h 24'</b>
RESECCION TRANS URETRAL DE PROSTATA	6	1h 40'	1h 56'
RESECCION TRANS URETRAL DE VEJIGA	6	0h 35'	0h 50'
AMPUTACION PARCIAL DE PENE	5	1h 53'	2h 5'
ORQUIDECTOMIA RADICAL	5	0h 49'	0h 59'
NEFRECTOMIA RADICAL	4	3h 7'	3h 26'
PROSTATECTOMIA RADICAL	3	3h 18'	3h 28'
RESECCION TRANS URETRAL DE TUMOR VESICAL	3	1h 11'	1h 23'
ADENOMECTOMIA PROSTATICA TRANSVESICAL	2	1h 17'	1h 45'
ADRENALECTOMIA LAPAROSCOPICA	2	1h 0'	1h 35'
CISTOPROSTATECTOMIA RADICAL	2	7h 7'	7h 35'
LINFADENECTOMIA RETROPERITONEAL DE RESCATE	2	3h 15'	3h 45'
NEFRECTOMIA PARCIAL	2	2h 20'	2h 40'
NEFRECTOMIA RADICAL LAPAROSCOPICA	2	2h 35'	3h 16'
REVISION DE HEMOSTASIA	2	0h 27'	0h 35'
OTRAS OPERACIONES	16	2h 35'	2h 53'

PROMEDIO DE DIAS PRE Y POST OPERATORIO - AGOSTO 2012

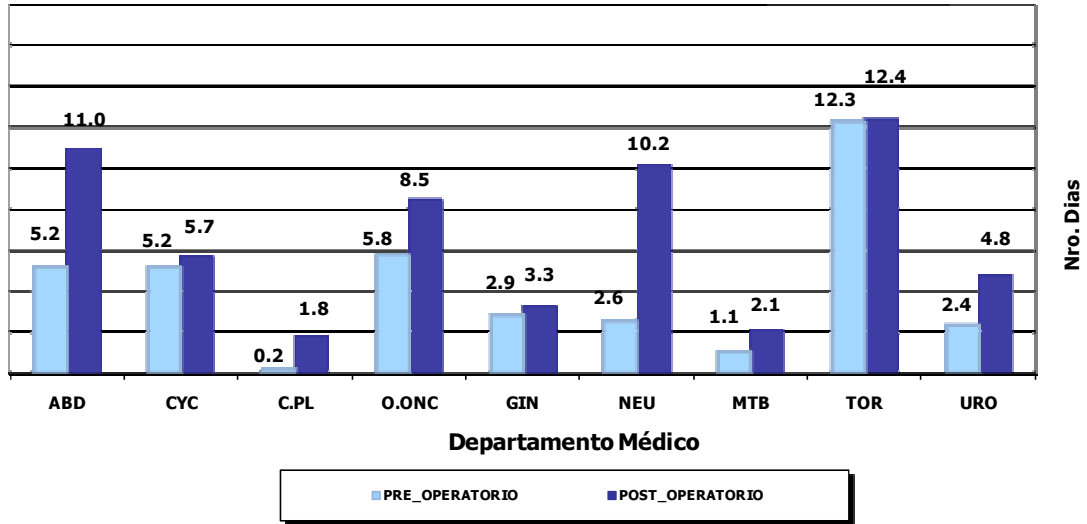

DIAS PRE Y POST OPERATORIO - AGOSTO 2012

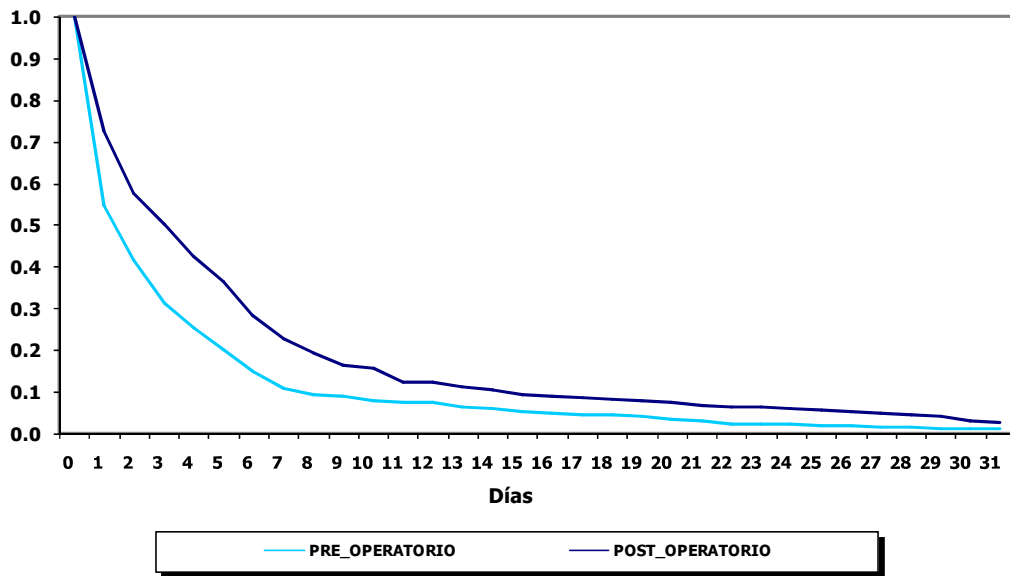

**VIII.- INDICADORES DE HOSPITALIZACION**

**AGOSTO - 2012**

**1.- INDICADORES DE HOSPITALIZACION POR DEPARTAMENTO MEDICO**

PROMEDIO DE PERMANENCIA	TOTAL	HOSPITALAR	SERVICIO BAJO TARIFARIO DIFER	EMERGENCIA
DEPARTAMENTOS MEDICOS	Nº Dias Estanc. -----	Nº Dias Estanc. -----	Nº Dias Estanc. -----	Nº Dias Estanc. -----
	Total Egresos	Total Egresos	Total Egresos	Total Egresos
<b>TOTAL</b>	<b>9.7</b>	<b>11.0</b>	<b>7.5</b>	<b>4.0</b>
<b>DIRECCION DE CIRUGIA</b>	<b>7.3</b>	<b>7.7</b>	<b>8.2</b>	<b>4.0</b>
ABDOMEN	12.8	15.1	11.4	3.9
CABEZA Y CUELLO	5.7	5.9	3.2	3.5
CIRUGIA PLASTICA Y RECONSTRUCTIVA	3.2	3.2	-	-
ORTOPEDIA ONCOLOGICA	5.6	5.6	-	5.0
GINECOLOGIA	5.9	6.3	7.0	3.2
NEUROCIRUGIA	11.1	14.2	9.0	5.1
MAMAS Y TEJIDOS BLANDOS	3.7	3.7	4.7	4.8
TORAX	11.8	13.5	-	4.8
UROLOGIA	6.9	7.4	3.0	3.0
<b>DIRECCION DE MEDICINA</b>	<b>13.8</b>	<b>18.8</b>	<b>6.9</b>	<b>4.0</b>
ONCOLOGIA MEDICA	13.1	18.8	6.9	4.1
ONCOLOGIA PEDIATRICA (!)	16.1	18.7	-	3.5

(!) En Pediatría se han considerado todos los egresos de pacientes menores de 14 años.

**2.- INDICADORES DE HOSPITALIZACION POR AREA HOSPITALARIA**

**AGOSTO - 2012**

AREA HOSPITALARIA	Promedio Permanencia	Porcentaje Ocupación	Rendimiento Cama	Observación
Unidad de Medida	Nº Dias Estanc. -----	Dia-Cama Ocupada ----- x100	Tot. Egresos+Trasl -----	No se utilizaron las camas siguientes
	Tot. Egre+Trasl	Dias Cama Disponib	Nº Camas utilizadas	
<b>TOTAL</b>	-	<b>87.7%</b>	<b>3.8</b>	
<b>EMERGENCIA</b>	<b>3.4</b>	<b>94.8%</b>	<b>9.6</b>	
- Camas	3.4	97.9%	11.9	
- Camillas	3.4	90.3%	7.6	
<b>SALA COMUN</b>	<b>8.2</b>	<b>85.4%</b>	<b>3.3</b>	
- 4to. Este	7.8	80.3%	3.2	
- 5to. Este	8.0	81.6%	3.3	
- 6to. Este	8.8	96.5%	3.5	
<b>SERVICIO BAJO TARIFARIO DIFERENCIADO</b>	<b>7.2</b>	<b>89.9%</b>	<b>3.7</b>	
- 3ero. Oeste	-	-	-	-
- 4to. Oeste	6.3	87.7%	3.7	
- 5to. Oeste	7.8	91.5%	3.6	
SEPIN 6to.O	22.3	99.2%	1.3	
PEDIATRIA	15.7	94.9%	1.7	717
UCI	5.5	71.9%	5.2	428
UTM 6to.O	20.0	83.9%	1.6	626-628-630
UTI	5.3	57.0%	3.3	341
ADOLESCENTES	10.2	98.3%	3.3	
AISLADOS	11.2	82.3%	2.2	
CLINICA DE DIA	1.4	56.0%	12.3	
RECUPERACION (*)	-	-	-	( 16 camas no se utilizaron)

(\*) Ver Cuadro # 5, página 63: (Movimiento del Servicio de Recuperación)

(!) Del total de las Camas reales, 16 camas del 3ero. Oeste no son consideradas para efectos de indicadores.

Nota. A partir de Febrero se bloquearon las camillas en Emergencia y la cama 595 en el 5to.Este .

En UTI la cama 339 ha sido dado de baja. En UTM las camas 626,628,630 no se utilizan debido a que los cuartos están en reparación.



PERU

Ministerio de Salud

Instituto Nacional de Enfermedades Neoplásicas  
Departamento de Epidemiología y Estadística del Cáncer**3.- BASE DE DATOS HOSPITALIZACION  
AGOSTO - 2012**

EGRESOS	TOTAL			HOSPITALAR			SERVICIO BAJO TARIFARIO DIFERENCIADO			EMERGENCIA		
	Total Egresos (vivos y fallecidos)	Egresos (vivos y fallecidos) < 48 horas	Total estancias Egresados (vivos y fall)	Total Egresos (vivos y fallecidos)	Egresos (vivos y fallecidos) < 48 horas	Días estancias Egresados (vivos y fall)	Total Egresos (vivos y fallecidos)	Egresos (vivos y fall) < 48 horas	Días estancias Egresados (vivos y fall)	Total Egresos (vivos y fallec.)	Egresos (vivos y fall) < 48 horas	Días estancias Egresados (vivos y fall)
<b>DEPARTAMENTOS MEDICOS</b>												
<b>TOTAL</b>	<b>962</b>	<b>167</b>	<b>9,313</b>	<b>738</b>	<b>121</b>	<b>8,120</b>	<b>84</b>	<b>9</b>	<b>629</b>	<b>140</b>	<b>37</b>	<b>564</b>
<b>DIRECCION DE CIRUGIA</b>	<b>612</b>	<b>134</b>	<b>4,492</b>	<b>516</b>	<b>118</b>	<b>3,952</b>	<b>37</b>	<b>2</b>	<b>303</b>	<b>59</b>	<b>14</b>	<b>237</b>
ABDOMEN	109	9	1,397	77	3	1,159	15	0	171	17	6	67
CABEZA Y CUELLO	128	40	734	121	40	711	5	0	16	2	0	7
CIRUGIA PLASTICA Y RECONSTRUCTIVA	5	3	16	5	3	16	0	0	0	0	0	0
ORTOPEDIA ONCOLOGICA	19	6	106	17	6	96	0	0	0	2	0	10
GINECOLOGIA	101	16	596	82	11	513	6	2	42	13	3	41
NEUROCIRUGIA	39	2	432	23	0	327	6	0	54	10	2	51
MAMAS Y TEJIDOS BLANDOS	116	54	434	109	54	401	3	0	14	4	0	19
TORAX	25	1	294	20	0	270	0	0	0	5	1	24
UROLOGIA	70	3	483	62	1	459	2	0	6	6	2	18
<b>DIRECCION DE MEDICINA</b>	<b>350</b>	<b>33</b>	<b>4,821</b>	<b>222</b>	<b>3</b>	<b>4,168</b>	<b>47</b>	<b>7</b>	<b>326</b>	<b>81</b>	<b>23</b>	<b>327</b>
ONCOLOGIA MEDICA	274	27	3,596	159	2	2,989	47	7	326	68	18	281
ONCOLOGIA PEDIATRICA (!)	76	6	1,225	63	1	1,179	0	0	0	13	5	46

(!) En Pediatría se han considerado todos los egresos de pacientes menores de 14 años.

**BASE DE DATOS HOSPITALIZACION POR AREA HOSPITALARIA  
AGOSTO - 2012**

AREA HOSPITALARIA	Egresos + Traslados Viv y fallec	Egre+Trasl. Vivos y Fallec. < 48 horas.	Días Estanc. Vivos y Fallecidos	Nº días Mes	Nº de Camas Utilizadas	Días Cama Disponibles	Días Cama Ocupadas	Egresos	Nº de (!) Camas Reales
<b>TOTAL</b>	<b>1,292</b>	<b>305</b>	<b>9,352</b>	<b>31</b>	<b>340</b>	<b>10,385</b>	<b>9,104</b>	<b>962</b>	<b>372</b>
<b>EMERGENCIA</b>	<b>288</b>	<b>120</b>	<b>971</b>	<b>31</b>	<b>30</b>	<b>744</b>	<b>705</b>	<b>140</b>	<b>24</b>
- Camas	167	65	565		14	434	425	98	14
- Camillas	121	55	406		16	310	280	42	10
<b>SALA COMUN</b>	<b>481</b>	<b>17</b>	<b>3,921</b>	<b>31</b>	<b>145</b>	<b>4,495</b>	<b>3,837</b>	<b>425</b>	<b>145</b>
- 4to. Este	167	4	1,301		52	1,612	1,294	158	52
- 5to. Este	169	7	1,344		52	1,612	1,316	146	52
- 6to. Este	145	6	1,276		41	1,271	1,227	121	41
<b>SERVICIO BAJO TARIFARIO DIFERENCIADO</b>	<b>88</b>	<b>11</b>	<b>631</b>	<b>31</b>	<b>24</b>	<b>744</b>	<b>669</b>	<b>84</b>	<b>40</b>
- 3ero. Oeste	-	-	-	-	-	-	-	-	<b>16</b>
- 4to. Oeste	37	5	232		10	310	272	36	10
- 5to. Oeste	51	6	399		14	434	397	48	14
SEPIN 6to.O	16	0	356		12	372	369	13	12
PEDIATRIA	68	8	1,069		41	1,302	1,236	61	42
UCI	31	8	171		6	217	156	12	7
UTM 6to.O	25	1	499		16	589	494	21	19
UTI	20	5	106		6	186	106	5	7
ADOLESCENTES	127	9	1,291		39	1,209	1,188	78	39
AISLADOS	13	0	145		6	186	153	8	6
CLINICA DE DIA	135	126	192		11	341	191	115	11
RECUPERACION (*)	-	-	-		4	-	-	-	20

(\*) Ver Cuadro # 5, página 63: (Movimiento del Servicio de Recuperación)

(!) Del total de las Camas reales, 16 camas del 3ero. Oeste no son consideradas para efectos de indicadores.

Nota. A partir de Febrero se bloquearon las camillas en Emergencia y la cama 595 en el 5to. Este.

En UTI la cama 339 ha sido dado de baja. En UTM las camas 626,628,630 no se utilizan debido a que los cuartos están en reparación.

**CUADRO DE RESUMEN SEGÚN EGRESOS + TRASLADOS**  
**AGOSTO - 2012**

AREA HOSPITALARIA	Nº Camas Utilizadas	Días Cama Disponible	Egresos + Traslados	Días Cama Ocupada	Días Estancias Egre.+Tras.	Promedio de Permanencia	Rendimiento	% de Ocup. Grado de Uso	Intervalo de Sustitución
<b>TOTAL</b>	<b>340</b>	<b>10,385</b>	<b>1,292</b>	<b>9,104</b>	<b>9,352</b>	<b>7.2</b>	<b>3.8</b>	<b>87.7</b>	<b>0.99</b>
EMERGENCIA	30	744	288	705	971	3.4	9.6	94.8	0.1
SALA COMUN	145	4,495	481	3,837	3,921	8.2	3.3	85.4	1.4
SERVICIO BAJO TARIFARIO DIFERENCIADO	24	744	88	669	631	7.2	3.7	89.9	0.9
SEPIN	12	372	16	369	356	22.3	1.3	99.2	0.2
PEDIATRIA	41	1,302	68	1,236	1,069	15.7	1.7	94.9	1.0
UCI	6	217	31	156	171	5.5	5.2	71.9	2.0
UTM	16	589	25	494	499	20.0	1.6	83.9	3.8
UTI	6	186	20	106	106	5.3	3.3	57.0	4.0
ADOLESCENTES	39	1,209	127	1,188	1,291	10.2	3.3	98.3	0.2
AISLADOS	6	186	13	153	145	11.2	2.2	82.3	2.5
CLINICA DE DIA	11	341	135	191	192	1.4	12.3	56.0	1.1
RECUPERACION	4	-	-	-	-	-	-	-	-

**4.- EGRESOS POR AREA HOSPITALARIA Y SEXO  
AGOSTO - 2012**

AREA HOSPITALARIA	SEXO	Egresos (Vivos y Fallecidos)	Días Estancias (Vivos y Fallecidos)	Promedio de Permanencia
<b>TOTAL</b>	<b>TOTAL</b>	<b>962</b>	<b>9,313</b>	<b>9.7</b>
	Masc	375	4,484	12.0
	Fem	587	4,829	8.2
<b>EMERGENCIA</b>	<b>Total</b>	<b>140</b>	<b>564</b>	<b>4.0</b>
	Masc	60	247	4.1
	Fem	80	317	4.0
<b>SALA COMUN</b>	<b>Total</b>	<b>425</b>	<b>4,188</b>	<b>9.9</b>
	Masc	147	1,665	11.3
	Fem	278	2,523	9.1
<b>SERVICIO BAJO TARIFARIO DIFERENCIADO</b>	<b>Total</b>	<b>84</b>	<b>629</b>	<b>7.5</b>
	Masc	39	353	9.1
	Fem	45	276	6.1
<b>SEPIN</b>	<b>Total</b>	<b>13</b>	<b>380</b>	<b>29.2</b>
	Masc	2	54	27.0
	Fem	11	326	29.6
<b>PEDIATRIA</b>	<b>Total</b>	<b>61</b>	<b>1,162</b>	<b>19.0</b>
	Masc	37	749	20.2
	Fem	24	413	17.2
<b>U.C.I.</b>	<b>Total</b>	<b>12</b>	<b>193</b>	<b>16.1</b>
	Masc	8	84	10.5
	Fem	4	109	27.3
<b>U.T.M</b>	<b>Total</b>	<b>21</b>	<b>559</b>	<b>26.6</b>
	Masc	10	259	25.9
	Fem	11	300	27.3
<b>U.T.I</b>	<b>Total</b>	<b>5</b>	<b>119</b>	<b>23.8</b>
	Masc	4	115	28.8
	Fem	1	4	4.0
<b>ADOLESCENTES</b>	<b>Total</b>	<b>78</b>	<b>1,263</b>	<b>16.2</b>
	Masc	41	844	20.6
	Fem	37	419	11.3
<b>AISLADOS</b>	<b>Total</b>	<b>8</b>	<b>113</b>	<b>14.1</b>
	Masc	4	82	20.5
	Fem	4	31	7.8
<b>CLINICA DE DIA</b>	<b>Total</b>	<b>115</b>	<b>143</b>	<b>1.2</b>
	Masc	23	32	1.4
	Fem	92	111	1.2

**5.- MOVIMIENTO DEL SERVICIO DE RECUPERACION  
AGOSTO - 2012**

DEPARTAMENTO MEDICO	Nº Pac	Estancias Minutos	Promedio de Permanencia		Estancias Horas	Nº Días del Mes	Nº Camas Utilizadas	Rendimiento de Cama
			Horas	Minutos				
ABDOMEN	69	80,060	19	20	1334	31	13	5.3
CABEZA Y CUELLO	59	71,200	20	7	1186	31	14	4.2
CIRUGIA PLASTICA - REC	6	6,750	18	45	112	31	5	1.2
ORTOPEDIA ONCOLOGICA	11	13,020	19	44	217	31	7	1.6
GINECOLOGIA	30	36,680	20	23	611	31	10	3.0
NEUROCIROLOGIA	21	23,995	19	3	399	31	6	3.5
TORAX	22	28,255	21	24	470	31	11	2.0
MAMAS Y TEJIDOS BLANDOS	15	16,380	18	12	273	31	9	1.7
UROLOGIA	46	53,668	19	27	894	31	13	3.5
<b>TOTAL</b>	<b>279</b>	<b>330,008</b>	<b>19</b>	<b>43</b>	<b>5500</b>	<b>31</b>	<b>15</b>	<b>18.6</b>

AREA HOSPITALARIA	Nº Pac	Estancias Minutos	Promedio de Permanencia		Estancias Horas	Nº Días del Mes	Nº Camas Utilizadas	Rendimiento de Cama
			Horas	Minutos				
ADOLESCENTES	4	4,455	18	34	74	31	4	1.0
AISLADOS	4	4,210	17	33	70	31	3	1.3
CLINICA DE DIA	32	39,560	20	36	659	31	13	2.5
EL SERVICIO	26	26,760	17	9	446	31	11	2.4
EMERGENCIA-HOSPITAL	14	18,215	21	41	303	31	7	2.0
PEDIATRIA	4	4,935	20	34	82	31	3	1.3
SALA COMUN (4to.E 5to.E)	166	197,673	19	51	3294	31	15	11.1
SALA COMUN (6to.E)	29	34,200	19	39	570	31	11	2.6
<b>TOTAL</b>	<b>279</b>	<b>330,008</b>	<b>19</b>	<b>43</b>	<b>5500</b>	<b>31</b>	<b>15</b>	<b>18.6</b>

Nº CAMAS	Nº Pac	Estancias Minutos	Promedio de Permanencia		Estancias Horas
			Horas	Minutos	
211	19	20,800	18	15	346
212	24	26,540	18	26	442
213	23	28,265	20	29	471
214	24	30,620	21	16	510
215	20	25,930	21	37	432
216	19	22,570	19	48	376
217	12	14,455	20	5	240
218	6	6,325	17	34	105
219	9	10,140	18	47	169
220	14	15,610	18	35	260
221	19	23,000	20	11	383
222	24	29,935	20	47	498
223	23	27,428	19	53	457
224	21	24,025	19	4	400
225	22	24,365	18	28	406
<b>TOTAL</b>	<b>279</b>	<b>330,008</b>	<b>19</b>	<b>43</b>	<b>5500</b>

## 7.- INDICADORES DE HOSPITALIZACION POR EDAD Y SEXO

### AGOSTO - 2012

INDICADORES DE HOSPITALIZACION		Promedio de Permanencia
Grupo de Edad	SEXO	Nº Dias Estancias
		----- Total Egresos
<b>TOTAL</b>	<b>TOTAL</b>	<b>9.7</b>
	Masc	12.0
	Fem	8.2
[ 0 - 14 ]	<b>Total</b>	<b>12.9</b>
	Masc	13.7
	Fem	11.7
[15 - 19]	<b>Total</b>	<b>13.3</b>
	Masc	18.7
	Fem	8.4
[20 - 34]	<b>Total</b>	<b>11.2</b>
	Masc	12.6
	Fem	9.9
[35 - 44]	<b>Total</b>	<b>9.1</b>
	Masc	14.0
	Fem	7.7
[45 - 64]	<b>Total</b>	<b>8.5</b>
	Masc	11.0
	Fem	7.5
[ ≥ 65 ]	<b>Total</b>	<b>8.0</b>
	Masc	8.4
	Fem	7.7

INDICADORES DE HOSPITALIZACION		Promedio de Permanencia
Departamento Médico y Sexo	SEXO	Nº Dias Estancias
		----- Total Egresos
<b>TOTAL</b>	<b>TOTAL</b>	<b>9.7</b>
	Masc	12.0
	Fem	8.2
ABDOMEN	<b>Total</b>	<b>12.8</b>
	Masc	14.3
	Fem	11.4
CABEZA Y CUELLO	<b>Total</b>	<b>5.7</b>
	Masc	6.6
	Fem	5.3
CIRUGIA PLASTICA Y RECONSTRUCTIVA	<b>Total</b>	<b>3.2</b>
	Masc	4.0
	Fem	3.0
ORTOPEDIA ONCOLOGICA	<b>Total</b>	<b>5.6</b>
	Masc	5.2
	Fem	6.3
GINECOLOGIA	<b>Total</b>	<b>5.9</b>
	Masc	(8)
	Fem	5.9
NEUROCIRUGIA	<b>Total</b>	<b>11.1</b>
	Masc	12.1
	Fem	10.2
MAMAS Y TEJIDOS BLANDOS	<b>Total</b>	<b>3.7</b>
	Masc	5.7
	Fem	3.5
TORAX	<b>Total</b>	<b>11.8</b>
	Masc	13.0
	Fem	10.4
UROLOGIA	<b>Total</b>	<b>6.9</b>
	Masc	6.5
	Fem	8.1
ONCOLOGIA MEDICA	<b>Total</b>	<b>13.1</b>
	Masc	14.7
	Fem	11.9
ONCOLOGIA PEDIATRICA	<b>Total</b>	<b>16.1</b>
	Masc	16.8
	Fem	15.1



**8.- BASE DE DATOS HOSPITALIZACION POR EDAD Y SEXO  
AGOSTO - 2012**

<b>BASE DE DATOS DE HOSPITALIZACION</b>			
<b>Grupo de Edad</b>	<b>SEXO</b>	Total Egresos (vivos y fallecidos)	Total días estancia egresados (vivos y fallecidos)
<b>TOTAL</b>	<b>TOTAL</b>	<b>962</b>	<b>9,313</b>
	<b>Masc</b>	<b>375</b>	<b>4,484</b>
	<b>Fem</b>	<b>587</b>	<b>4,829</b>
[ 0 - 14 ]	<b>Total</b>	<b>109</b>	<b>1,403</b>
	Masc	66	902
	Fem	43	501
[15 - 19]	<b>Total</b>	<b>58</b>	<b>774</b>
	Masc	28	523
	Fem	30	251
[20 - 34]	<b>Total</b>	<b>138</b>	<b>1,542</b>
	Masc	65	817
	Fem	73	725
[35 - 44]	<b>Total</b>	<b>139</b>	<b>1,268</b>
	Masc	32	449
	Fem	107	819
[45 - 64]	<b>Total</b>	<b>323</b>	<b>2,759</b>
	Masc	96	1,052
	Fem	227	1,707
[ ≥ 65 ]	<b>Total</b>	<b>195</b>	<b>1,567</b>
	Masc	88	741
	Fem	107	826

<b>BASE DE DATOS DE HOSPITALIZACION</b>			
<b>Departamento Médico y Sexo</b>	<b>SEXO</b>	Total Egresos (vivos y fallecidos)	Total días estancia egresados (vivos y fallecidos)
<b>TOTAL</b>	<b>TOTAL</b>	<b>962</b>	<b>9,313</b>
	<b>Masc</b>	<b>375</b>	<b>4,484</b>
	<b>Fem</b>	<b>587</b>	<b>4,829</b>
ABDOMEN	<b>Total</b>	<b>109</b>	<b>1,397</b>
	Masc	54	770
	Fem	55	627
CABEZA Y CUELLO	<b>Total</b>	<b>128</b>	<b>734</b>
	Masc	44	289
	Fem	84	445
CIRUGIA PLASTICA Y RECONSTRUCTIVA	<b>Total</b>	<b>5</b>	<b>16</b>
	Masc	1	4
	Fem	4	12
ORTOPEDIA ONCOLOGICA	<b>Total</b>	<b>19</b>	<b>106</b>
	Masc	12	62
	Fem	7	44
GINECOLOGIA	<b>Total</b>	<b>101</b>	<b>596</b>
	Masc	0	0
	Fem	101	596
NEUROCIRUGIA	<b>Total</b>	<b>39</b>	<b>432</b>
	Masc	18	217
	Fem	21	215
MAMAS Y TEJIDOS BLANDOS	<b>Total</b>	<b>116</b>	<b>434</b>
	Masc	12	68
	Fem	104	366
TORAX	<b>Total</b>	<b>25</b>	<b>294</b>
	Masc	13	169
	Fem	12	125
UROLOGIA	<b>Total</b>	<b>70</b>	<b>483</b>
	Masc	54	353
	Fem	16	130
ONCOLOGIA MEDICA	<b>Total</b>	<b>274</b>	<b>3,596</b>
	Masc	120	1,764
	Fem	154	1,832
ONCOLOGIA PEDIATRICA	<b>Total</b>	<b>76</b>	<b>1,225</b>
	Masc	47	788
	Fem	29	437



PERU

Ministerio de Salud

Instituto Nacional de Enfermedades Neoplásicas  
Departamento de Epidemiología y Estadística del Cáncer

## IX.- INDICADORES DE CALIDAD

AGOSTO - 2012

## 1.- INDICADORES DE CALIDAD POR DEPARTAMENTOS MEDICOS

DEPARTAMENTO MEDICOS	TOTAL				
	Porcentaje Mortalidad Bruta	Porcentaje Mortalidad Neta	Porcentaje Mort. Post-Op (< 10 d.)	Porcentaje Mort. Post-Op (< 30 d.)	Porcentaje Necropsias
<b>Unidad de Medida</b>	Total Fallecidos ----- x 100	Total Fallec >48h ----- x 100	Fallec.Post.Operat. ----- x 100	Fallec.Post.Operat. ----- x 100	Nº Necropsias ----- x 100
	Total Egresos	T.Egre. - Egre. <48h	Total Operaciones	Total Operaciones	Total Fallecidos
<b>TOTAL</b>	<b>6.3%</b>	<b>4.3%</b>	<b>1.0%</b>	<b>1.4%</b>	<b>0.0%</b>
<b>DIRECCION DE CIRUGIA</b>	<b>3.1%</b>	<b>1.9%</b>	<b>1.0%</b>	<b>1.4%</b>	<b>0.0%</b>
ABDOMEN	7.3%	4.0%	1.9%	1.9%	0.0%
CABEZA Y CUELLO	0.8%	1.1%	0.0%	1.1%	0.0%
CIRUGIA PLASTICA Y RECONSTRUCTIVA	0.0%	0.0%	0.0%	0.0%	(8)
ORTOPEDIA ONCOLOGICA	0.0%	0.0%	0.0%	0.0%	(8)
GINECOLOGIA	2.0%	0.0%	1.2%	1.2%	0.0%
NEUROCIRUGIA	7.7%	2.7%	2.9%	5.9%	0.0%
MAMAS Y TEJIDOS BLANDOS	0.9%	0.0%	0.0%	0.0%	0.0%
TORAX	12.0%	8.3%	6.5%	6.5%	0.0%
UROLOGIA	1.4%	1.5%	0.0%	0.0%	0.0%
<b>DIRECCION DE MEDICINA</b>	<b>12.0%</b>	<b>7.9%</b>	<b>(#)</b>	<b>(#)</b>	<b>0.0%</b>
ONCOLOGIA MEDICA	12.0%	7.7%	(#)	(#)	0.0%
ONCOLOGIA PEDIATRICA	11.8%	8.6%	(#)	(#)	0.0%

(8) No hubo fallecidos ni egresos.

(#) No aplicable

DEPARTAMENTOS MEDICOS	HOSPITALAR				
	Porcentaje Mortalidad Bruta	Porcentaje Mortalidad Neta	Porcentaje Mort. Post-Op (< 10 días)	Porcentaje Mort. Post-Op (< 30 días)	Porcentaje de Necropsias
<b>Unidad de Medida</b>	Total Fallecidos ----- x 100	Total Fallec >48h ----- x 100	Fallec.Post.Operat. ----- x 100	Fallec.Post.Operat. ----- x 100	Nº Necropsias ----- x 100
	Total Egresos	T.Egre. - Egre. <48h	Total Operaciones	Total Operaciones	Total Fallecidos
<b>TOTAL</b>	<b>4.7%</b>	<b>4.4%</b>	<b>0.9%</b>	<b>0.9%</b>	<b>0.0%</b>
<b>DIRECCION DE CIRUGIA</b>	<b>1.2%</b>	<b>1.5%</b>	<b>0.9%</b>	<b>0.9%</b>	<b>0.0%</b>
ABDOMEN	2.6%	2.7%	2.2%	2.2%	0.0%
CABEZA Y CUELLO	0.8%	1.2%	0.0%	0.0%	0.0%
CIRUGIA PLASTICA Y RECONSTRUCTIVA	0.0%	0.0%	0.0%	0.0%	(8)
ORTOPEDIA ONCOLOGICA	0.0%	0.0%	0.0%	0.0%	(8)
GINECOLOGIA	0.0%	0.0%	1.3%	1.3%	(8)
NEUROCIRUGIA	4.3%	4.3%	0.0%	0.0%	0.0%
MAMAS Y TEJIDOS BLANDOS	0.0%	0.0%	0.0%	0.0%	(8)
TORAX	5.0%	5.0%	6.5%	6.5%	0.0%
UROLOGIA	1.6%	1.6%	0.0%	0.0%	0.0%
<b>DIRECCION DE MEDICINA</b>	<b>13.1%</b>	<b>9.6%</b>	<b>(#)</b>	<b>(#)</b>	<b>0.0%</b>
ONCOLOGIA MEDICA	12.6%	9.6%	(#)	(#)	0.0%
ONCOLOGIA PEDIATRICA	(8)	(8)	(#)	(#)	0.0%

(8) No hubo fallecidos ni egresos.

(#) No aplicable

DEPARTAMENTOS MEDICOS	SERVICIO BAJO TARIFARIO DIFERENCIADO				
	Porcentaje Mortalidad Bruta	Porcentaje Mortalidad Neta	Porcentaje Mort. Post-Op (< 10 días)	Porcentaje Mort. Post-Op (< 30 días)	Porcentaje de Necropsias
<b>Unidad de Medida</b>	Total Fallecidos ----- x 100	Total Fallec >48h ----- x 100	Fallec.Post.Operat. ----- x 100	Fallec.Post.Operat. ----- x 100	Nº Necropsias ----- x 100
	Total Egresos	T.Egre. - Egre. <48h	Total Operaciones	Total Operaciones	Total Fallecidos
<b>TOTAL</b>	<b>3.6%</b>	<b>2.7%</b>	<b>0.0%</b>	<b>2.6%</b>	<b>0.0%</b>
<b>DIRECCION DE CIRUGIA</b>	<b>0.0%</b>	<b>0.0%</b>	<b>0.0%</b>	<b>2.6%</b>	<b>(8)</b>
ABDOMEN	0.0%	0.0%	0.0%	0.0%	(8)
CABEZA Y CUELLO	0.0%	0.0%	0.0%	0.0%	(8)
CIRUGIA PLASTICA Y RECONSTRUCTIVA	(8)	(8)	(8)	(8)	(8)
ORTOPEDIA ONCOLOGICA	(8)	(8)	(8)	(8)	(8)
GINECOLOGIA	0.0%	0.0%	0.0%	0.0%	(8)
NEUROCIRUGIA	0.0%	0.0%	0.0%	20.0%	(8)
MAMAS Y TEJIDOS BLANDOS	0.0%	0.0%	0.0%	0.0%	(8)
TORAX	(8)	(8)	(8)	(8)	(8)
UROLOGIA	0.0%	0.0%	0.0%	0.0%	(8)
<b>DIRECCION DE MEDICINA</b>	<b>6.4%</b>	<b>5.0%</b>	<b>(8)</b>	<b>(8)</b>	<b>0.0%</b>
ONCOLOGIA MEDICA	6.4%	5.0%	(8)	(8)	0.0%
ONCOLOGIA PEDIATRICA	(8)	(8)	(8)	(8)	(8)
<b>DIRECCION DE RADIOTERAPIA</b>	<b>(8)</b>	<b>(8)</b>	<b>(8)</b>	<b>(8)</b>	<b>(8)</b>
RADIOTERAPIA	(8)	(8)	(8)	(8)	(8)

(8) No hubo fallecidos ni egresos.

(#) No aplicable



PERU

Ministerio de Salud

Instituto Nacional de Enfermedades Neoplásicas  
Departamento de Epidemiología y Estadística del Cáncer

DEPARTAMENTOS MEDICOS	EMERGENCIA				
	Porcentaje Mortalidad Bruta	Porcentaje Mortalidad Neta	Porcentaje Mort. Post-Op (< 10 días)	Porcentaje Mort. Post-Op (< 30 días)	Porcentaje de Necropsias
Unidad de Medida	Total Fallecidos ----- x 100	Total Fallec >48h ----- x 100	Fallec.Post.Operat. ----- x 100	Fallec.Post.Operat. ----- x 100	Nº Necropsias ----- x 100
	Total Egresos	T.Egre. - Egre. <48h	Total Operaciones	Total Operaciones	Total Fallecidos
<b>TOTAL</b>	<b>16.4%</b>	<b>4.9%</b>	<b>(&amp;)</b>	<b>(&amp;)</b>	<b>0.0%</b>
<b>DIRECCION DE CIRUGIA</b>	<b>22.0%</b>	<b>6.7%</b>	<b>(&amp;)</b>	<b>(&amp;)</b>	<b>0.0%</b>
ABDOMEN	35.3%	18.2%	(&)	(&)	0.0%
CABEZA Y CUELLO	0.0%	0.0%	(&)	(&)	(&)
CIRUGIA PLASTICA Y RECONSTRUCTIVA	(&)	(&)	(&)	(&)	(&)
ORTOPEDIA ONCOLOGICA	0.0%	0.0%	(&)	(&)	(&)
GINECOLOGIA	15.4%	0.0%	(&)	(&)	0.0%
NEUROCIRUGIA	20.0%	0.0%	(&)	(&)	0.0%
MAMAS Y TEJIDOS BLANDOS	25.0%	0.0%	(&)	(&)	0.0%
TORAX	40.0%	25.0%	(&)	(&)	0.0%
UROLOGIA	0.0%	0.0%	(&)	(&)	(&)
<b>DIRECCION DE MEDICINA</b>	<b>12.3%</b>	<b>3.4%</b>	<b>(#)</b>	<b>(#)</b>	<b>0.0%</b>
ONCOLOGIA MEDICA	14.7%	4.0%	(#)	(#)	0.0%
ONCOLOGIA PEDIATRICA	(&)	(&)	(#)	(#)	(&)

## 2.- INDICADORES DE CALIDAD POR AREA HOSPITALARIA AGOSTO - 2012

AREA HOSPITALARIA	Porcentaje Mortalidad Bruta	Porcentaje Mortalidad Neta	Porcentaje Mort. Post-Op (< 10 días)	Porcentaje Mort. Post-Op (< 30 días)	Porcentaje de Necropsias
Unidad de Medida	Total Fallecidos ----- x 100	Total Fallec > 48h ----- x 100	Fallec.Post.Operat. ----- x 100	Fallec.Post.Operat. ----- x 100	Nº Necropsias ----- x 100
	Total Egresos	T.Egre. - Egre. <48h	Total Operaciones	Total Operaciones	Total Fallecidos
<b>TOTAL</b>	<b>-</b>	<b>-</b>	<b>1.0%</b>	<b>1.4%</b>	<b>0.0%</b>
EMERGENCIA	8.0%	3.0%	(&)	(&)	0.0%
SALA COMUN	1.2%	1.3%	0.5%	0.5%	0.0%
SERVICIO BAJO TARIFARIO DIFERENCIADO	3.4%	2.6%	0.0%	2.6%	0.0%
SEPIN	0.0%	0.0%	(&)	(&)	(&)
PEDIATRIA	10.3%	6.7%	8.0%	8.0%	0.0%
UCI	38.7%	39.1%	0.0%	0.0%	0.0%
UTM	12.0%	12.5%	(&)	(&)	0.0%
UTI	25.0%	20.0%	0.0%	0.0%	0.0%
ADOLESCENTES	0.8%	0.8%	7.1%	7.1%	0.0%
AISLADOS	7.7%	7.7%	0.0%	0.0%	0.0%
CLINICA DE DIA	0.0%	0.0%	0.0%	0.0%	(&)

(&amp;) No hubo fallecidos



PERU

Ministerio de Salud

Instituto Nacional de Enfermedades Neoplásicas  
Departamento de Epidemiología y Estadística del Cáncer**3.- BASE DE DATOS DE FALLECIDOS POR DEPARTAMENTO MEDICO  
AGOSTO - 2012**

DEPARTAMENTOS MEDICOS	Total Fallecidos	Total Fallecidos < 48 hrs.	Total Fallecidos > 48 hrs.	Total Fallecidos Post Oper. <10 días	Total Fallecidos Post Oper. <30 días	Nº de Necropsias	Total de Operados Egresados
<b>TOTAL</b>	<b>61</b>	<b>27</b>	<b>34</b>	<b>6</b>	<b>8</b>	<b>0</b>	<b>580</b>
<b>DIRECCION DE CIRUGIA</b>	<b>19</b>	<b>10</b>	<b>9</b>	<b>6</b>	<b>8</b>	<b>0</b>	<b>580</b>
ABDOMEN	8	4	4	2	2	0	108
CABEZA Y CUELLO	1	0	1	0	1	0	95
CIRUGIA PLASTICA Y RECONSTRUCTIVA	0	0	0	0	0	0	33
ORTOPEDIA ONCOLOGICA	0	0	0	0	0	0	26
GINECOLOGIA	2	2	0	1	1	0	83
NEUROCIRUGIA	3	2	1	1	2	0	34
MAMAS Y TEJIDOS BLANDOS	1	1	0	0	0	0	108
TORAX	3	1	2	2	2	0	31
UROLOGIA	1	0	1	0	0	0	62
<b>DIRECCION DE MEDICINA</b>	<b>42</b>	<b>17</b>	<b>25</b>	<b>0</b>	<b>0</b>	<b>0</b>	<b>0</b>
ONCOLOGIA MEDICA	33	14	19	0	0	0	0
ONCOLOGIA PEDIATRICA	9	3	6	0	0	0	0

HOSPITALAR							
DEPARTAMENTOS MEDICOS	Total Fallecidos	Total Fallecidos < 48 hrs.	Total Fallecidos > 48 hrs.	Total Fallecidos Post Oper. <10 días	Total Fallecidos Post Oper. <30 días	Nro. de Necropsias	Nro. de Operados Egresados
<b>TOTAL</b>	<b>35</b>	<b>8</b>	<b>27</b>	<b>5</b>	<b>5</b>	<b>0</b>	<b>541</b>
<b>DIRECCION DE CIRUGIA</b>	<b>6</b>	<b>0</b>	<b>6</b>	<b>5</b>	<b>5</b>	<b>0</b>	<b>541</b>
ABDOMEN	2	0	2	2	2	0	89
CABEZA Y CUELLO	1	0	1	0	0	0	89
CIRUGIA PLASTICA Y RECONSTRUCTIVA	0	0	0	0	0	0	33
ORTOPEDIA ONCOLOGICA	0	0	0	0	0	0	26
GINECOLOGIA	0	0	0	1	1	0	78
NEUROCIRUGIA	1	0	1	0	0	0	29
MAMAS Y TEJIDOS BLANDOS	0	0	0	0	0	0	105
TORAX	1	0	1	2	2	0	31
UROLOGIA	1	0	1	0	0	0	61
<b>DIRECCION DE MEDICINA</b>	<b>29</b>	<b>8</b>	<b>21</b>	<b>0</b>	<b>0</b>	<b>0</b>	<b>0</b>
ONCOLOGIA MEDICA	20	5	15	0	0	0	0
ONCOLOGIA PEDIATRICA	9	3	6	0	0	0	0

SERVICIO BAJO TARIFARIO DIFERENCIADO							
DEPARTAMENTOS MEDICOS	Total Fallecidos	Total Fallecidos < 48 hrs.	Total Fallecidos > 48 hrs.	Total Fallecidos Post Oper. <10 días	Total Fallecidos Post Oper. <30 días	Nro. de Necropsias	Nro. de Operados Egresados
<b>TOTAL</b>	<b>3</b>	<b>1</b>	<b>2</b>	<b>0</b>	<b>1</b>	<b>0</b>	<b>39</b>
<b>DIRECCION DE CIRUGIA</b>	<b>0</b>	<b>0</b>	<b>0</b>	<b>0</b>	<b>1</b>	<b>0</b>	<b>39</b>
ABDOMEN	0	0	0	0	0	0	19
CABEZA Y CUELLO	0	0	0	0	0	0	6
CIRUGIA PLASTICA Y RECONSTRUCTIVA	0	0	0	0	0	0	0
ORTOPEDIA ONCOLOGICA	0	0	0	0	0	0	0
GINECOLOGIA	0	0	0	0	0	0	5
NEUROCIRUGIA	0	0	0	0	1	0	5
MAMAS Y TEJIDOS BLANDOS	0	0	0	0	0	0	3
TORAX	0	0	0	0	0	0	0
UROLOGIA	0	0	0	0	0	0	1
<b>DIRECCION DE MEDICINA</b>	<b>3</b>	<b>1</b>	<b>2</b>	<b>0</b>	<b>0</b>	<b>0</b>	<b>0</b>
ONCOLOGIA MEDICA	3	1	2	0	0	0	0
ONCOLOGIA PEDIATRICA	0	0	0	0	0	0	0
<b>DIRECCION DE RADIOTERAPIA</b>	<b>0</b>	<b>0</b>	<b>0</b>	<b>0</b>	<b>0</b>	<b>0</b>	<b>0</b>
RADIOTERAPIA	0	0	0	0	0	0	0



PERU

Ministerio de Salud

Instituto Nacional de Enfermedades Neoplásicas  
Departamento de Epidemiología y Estadística del Cáncer

EMERGENCIA							
DEPARTAMENTOS MEDICOS	Total Fallecidos	Total Fallecidos < 48 hrs.	Total Fallecidos > 48 hrs.	Total Fallecidos Post Oper. <10 días	Total Fallecidos Post Oper. <30 días	Nro. de Necropsias	Nro. de Operados Egresados
<b>TOTAL</b>	<b>23</b>	<b>18</b>	<b>5</b>	<b>1</b>	<b>2</b>	<b>0</b>	<b>0</b>
<b>DIRECCION DE CIRUGIA</b>	<b>13</b>	<b>10</b>	<b>3</b>	<b>1</b>	<b>2</b>	<b>0</b>	<b>0</b>
ABDOMEN	6	4	2	0	0	0	0
CABEZA Y CUELLO	0	0	0	0	1	0	0
CIRUGIA PLASTICA Y RECONSTRUCTIVA	0	0	0	0	0	0	0
ORTOPEDIA ONCOLOGICA	0	0	0	0	0	0	0
GINECOLOGIA	2	2	0	0	0	0	0
NEUROCIROGIA	2	2	0	1	1	0	0
MAMAS Y TEJIDOS BLANDOS	1	1	0	0	0	0	0
TORAX	2	1	1	0	0	0	0
UROLOGIA	0	0	0	0	0	0	0
<b>DIRECCION DE MEDICINA</b>	<b>10</b>	<b>8</b>	<b>2</b>	<b>0</b>	<b>0</b>	<b>0</b>	<b>0</b>
ONCOLOGIA MEDICA	10	8	2	0	0	0	0
ONCOLOGIA PEDIATRICA	0	0	0	0	0	0	0

#### 4.- BASE DE DATOS FALLECIDOS POR AREA HOSPITALARIA AGOSTO - 2012

AREA HOSPITALARIA	Total Fallecidos	Total Fallecidos < 48 hrs.	Total Fallecidos > 48 hrs.	Total Fallecidos Post Oper. <10 días	Total Fallecidos Post Oper. <30 días	Nro. de Necropsias	Nro. de Operados Egresados
<b>TOTAL</b>	<b>61</b>	<b>27</b>	<b>34</b>	<b>6</b>	<b>8</b>	<b>0</b>	<b>580</b>
EMERGENCIA	23	18	5	1	2	0	0
SALA COMUN	6	0	6	2	2	0	371
SERVICIO BAJO TARIFARIO DIFERENCIADO	3	1	2	0	1	0	39
SEPIN	0	0	0	0	0	0	0
PEDIATRIA	7	3	4	2	2	0	25
UCI	12	3	9	0	0	0	7
UTM	3	0	3	0	0	0	0
UTI	5	2	3	0	0	0	4
ADOLESCENTES	1	0	1	1	1	0	14
AISLADOS	1	0	1	0	0	0	3
CLINICA DE DIA	0	0	0	0	0	0	117

## DEFINICION DE INDICADORES HOSPITALARIOS

### INDICADOR

Variable que es susceptible de ser observada y en lo posible medida, que permite identificar y comparar el nivel o estado de una situación determinada.

Por sus características se han clasificado los Indicadores en:

- Indicadores de Apertura de Historias Clínicas
- Indicadores de Consulta Externa
- Indicadores de Laboratorio
- Indicadores de Aplicaciones, Cirugía Menor, Endoscopías y Procedimientos Especiales
- Indicadores de Sala de Operaciones
- Indicadores de Hospitalización
- Indicadores de Calidad

### INDICADORES DE APERTURA DE HISTORIAS CLINICAS

1. Número de Historias clínicas aperturadas según Derivación a cada Departamento Médico
2. Número de Historias clínicas aperturadas según grupo de edad de los pacientes
3. Número de Historias clínicas aperturadas según procedencia geográfica.
4. Razón de Historias clínicas aperturadas según género (mujeres / hombres)

Indica el número de historias clínicas aperturadas en mujeres por cada historia clínica aperturada en hombres, un valor de uno indica igual número de historias clínicas aperturadas en mujeres y en hombres.

$$= \frac{\text{Número de historias clínicas aperturadas en mujeres}}{\text{Número de historias clínicas aperturadas en hombres}}$$

### INDICADORES DE CONSULTA EXTERNA

#### CONCEPTOS :

**CONSULTA MEDICA EXTERNA O AMBULATORIA:** Es la consulta médica que se realiza en el consultorio externo del hospital, utilizando para su atención, los elementos de diagnóstico, tratamiento o cualquier cuidado profesional realizado por el médico a un paciente ambulatorio.

**NUEVO:** Paciente nuevo que acude por primera vez al hospital.

**REINGRESO:** Paciente antiguo que acude al hospital por primera vez en el año.

**CONTINUADOR:** Paciente que acude por segunda o más veces en el año.

**CONSULTA POR PRIMERA VEZ:** Es aquella consulta en que el paciente acude por primera vez a un determinado departamento médico o que habiendo realizado otras consultas anteriormente, acude por primera vez en el año (Nuevos + Reingresos).

Este indicador nos va a permitir conocer el crecimiento o proyección de nuestra cobertura y conjuntamente con la concentración, establecer una tendencia en el comportamiento mensual.

**CONSULTA SUCESIVA:** Es aquella consulta en que el paciente habiendo realizado otras consultas anteriormente acude por primera vez en el año, o que acude mas de una vez en el año (Reingresos + Continuadores).

Dentro de estos indicadores se consideraron los siguientes:

### 1. Consultas Repetidas por Consulta de Primera Vez (Consultas Continuadores por Consultas de Primera Vez)

Este indicador nos permite conocer el crecimiento o proyección de nuestra cobertura

$$= \frac{\text{Número de Consultas Repetidas o Continuadores}}{\text{Número de Consultas de Primera Vez}}$$

### 2. Consultas Sucesivas por Consultas Nuevas

$$= \frac{\text{Número de Consultas Repetidas o Continuadores + Reingresos}}{\text{Número de Consultas de Nuevos}}$$

### 3. Consultas de Emergencia por Consulta

$$= \frac{\text{Número de Consultas de Emergencia}}{\text{Número Total de Consultas – Número de Consultas de Emergencia}}$$

## INDICADORES DE LABORATORIO

### 1. Promedio de Ordenes de Laboratorio por Consulta Externa

$$= \frac{\text{Número de Ordenes de Laboratorio}}{\text{Número de Consultas}}$$

### 2. Promedio de Ordenes de Laboratorio por hospitalizados

$$= \frac{\text{Número de Ordenes de Laboratorio en Hospitalización}}{\text{Número de Egresos}}$$

### 3. Promedio de Pruebas por Orden de Laboratorio

$$= \frac{\text{Número de Pruebas Realizadas de Laboratorio}}{\text{Número de Ordenes de Laboratorio}}$$

## INDICADORES DE APLICACIONES Y PROCEDIMIENTOS ESPECIALES

### 1. Promedio Diario de Aplicaciones

$$= \frac{\text{Número de Aplicaciones}}{\text{Número de Días Útiles}}$$

### 2. Promedio Diario de Colposcopías

$$= \frac{\text{Número de Colposcopías}}{\text{Número de Días Útiles}}$$

### 3. Promedio Diario de Procedimientos Especiales

$$= \frac{\text{Número de Procedimientos Especiales}}{\text{Número de Días Útiles}}$$

## INDICADORES DE SALA DE OPERACIONES

### 1. Promedio de Operaciones por Cirujano

Mide la cantidad de operaciones que realiza cada cirujano

$$= \frac{\text{Número de Operaciones}}{\text{Número de Cirujanos}}$$

### 2. Tiempo Promedio de duración de las Operaciones Principales

Mide el tiempo promedio de cada operación principal por Dpto. médico

$$= \frac{\text{Tiempo Total de Duración de Operación Principal}}{\text{Número de Operaciones Principales}}$$

### 3. Tiempo Promedio de Anestesia en las Operaciones Principales

Mide el tiempo promedio de anestesia en cada operación principal y por Dpto. médico:



$$= \frac{\text{Tiempo Total de Anestesia en la Operación Principal}}{\text{Número Operaciones Principales}}$$

## INDICADORES DE HOSPITALIZACION

### CONCEPTOS :

**INGRESO:** Es la aceptación formal de un paciente por el hospital para su atención médica: un ingreso siempre implica la ocupación de una cama y el mantenimiento de una historia clínica para el paciente, durante el período que dure su internamiento.

**EGRESO:** Es el retiro de un paciente de los servicios de internamiento del hospital. Puede ser por alta o defunción.

- **Alta:** Condición dada a todo paciente que se retire vivo del hospital. La razón del alta (orden del médico, retiro por propia voluntad, traslado a otro hospital, fuga, por medidas disciplinarias, etc.), no modifica que se considere como un alta.
- **Defunción:** Es el cese permanente de los signos vitales en un paciente, en un momento cualquiera.

### 1. Promedio de Permanencia o Estadía

Es el número de días estancias hospitalarias que en promedio permanece cada paciente.

Si se trata de calcular el Promedio de Permanencia por departamento médico el indicador es:

$$= \frac{\text{Número de Días – Estancia de los Egresados (vivos y fallecidos) en un período determinado.}}{\text{Número de Egresos (vivos y fallecidos) en el mismo período}}$$

Si se quiere calcular el Promedio de Permanencia por área hospitalaria, el indicador es:

$$= \frac{\text{Número de Días – Estancia de los Egresados y Traslados (vivos y fallecidos) en un período determinado.}}{\text{Número de Egresos (vivos y fallecidos) en el mismo período}}$$

Este indicador permite evaluar la calidad de los servicios prestados y la utilización del recurso cama.

## 2. Porcentaje de ocupación

Este indicador muestra la ocupación de cada cama hospitalaria. Establece la relación existente entre los días que efectivamente se ocuparon las camas y los días que estuvieron disponibles.

$$= \frac{\text{Días – Cama Ocupada}}{\text{Días – Cama Disponible}} \times 100$$

**Días – Cama Ocupada;** es el número de veces al mes en que la cama esta ocupada. Por día la cama sólo puede estar ocupada una vez o ninguna. Es decir, que este indicador no tiene en cuenta el número de pacientes que ocupan la cama, sino el número de días en la que estuvo ocupada.

**Días – Cama Disponible;** es la cama que presta servicio durante las 24 horas del día. El número de días cama disponible del mes se obtiene multiplicando el número de camas existentes en el área hospitalaria por los días del mes. Debe tenerse en cuenta que al resultado anterior se deberá restar los días – cama de aquellas que no se encuentren disponibles determinados días del mes (por reparación, desinfección, etc.)

Este indicador hace posible el establecimiento de un plan de utilización máxima de las camas del hospital; nos permite conocer las áreas en las que la utilización es excesiva o insuficiente; mantener la proporción óptima de ocupación; mejorar la distribución de las camas entre las distintas áreas y adaptar las instalaciones a las necesidades del hospital.

Los principales factores que alteran el porcentaje de ocupación son los ingresos innecesarios y el número insuficiente de camas.

## 3. Rendimiento cama

Mide la utilización de una cama durante un período determinado.

$$= \frac{\text{Número de Egresos + Número de Traslados}}{\text{Número de Camas (Promedio)}}$$

Este indicador es una variable dependiente, es decir esta influenciado por el promedio de Permanencia, a menor estadía, mayor rendimiento de cama y viceversa.

## 4. Intervalo de Sustitución

Mide el tiempo que permanece una cama desocupada, entre el egreso de un paciente y el Ingreso de otro a la misma cama.

$$= \frac{\text{Días cama disponible - Días cama ocupada}}{\text{Egresos + Traslados}}$$

## INDICADORES DE CALIDAD

### 1. Porcentaje de Mortalidad Bruta

$$= \frac{\text{Número de Fallecidos}}{\text{Número de Egresos}} \times 100$$

Evalúa la relación existente entre los egresos fallecidos y el total de egresos.

### 2. Porcentaje de Mortalidad Neta

$$= \frac{\text{Número de Fallecidos después de 48 horas}}{\text{Número de Egresos (vivos y fallecidos) después de 48 horas}} \times 100$$

Evalúa la relación existente entre los pacientes fallecidos en el hospital, y los egresos de aquellos pacientes que permanecieron más de 48 horas en el hospital.

### 3. Porcentaje de Mortalidad Post-Operatoria

Mide la relación existente entre las muertes producidas dentro de los 10 días siguientes a una intervención quirúrgica.

$$= \frac{\text{Número de Fallecidos dentro de los 10 días siguientes a una intervención quirúrgica}}{\text{Número de Intervenciones Quirúrgicas}} \times 100$$

### 4. Porcentaje de Necropsias

Evalúa el número de necropsias hechas a los pacientes fallecidos en el hospital.

$$= \frac{\text{Número de Necropsias}}{\text{Número de Fallecidos}} \times 100$$