



PERÚ

Ministerio  
de Salud

Instituto Nacional de  
Enfermedades Neoplásicas



"AÑO DEL CENTENARIO DE MACHU PICCHU PARA EL MUNDO"

*Departamento de Epidemiología  
y  
Estadística del Cáncer*

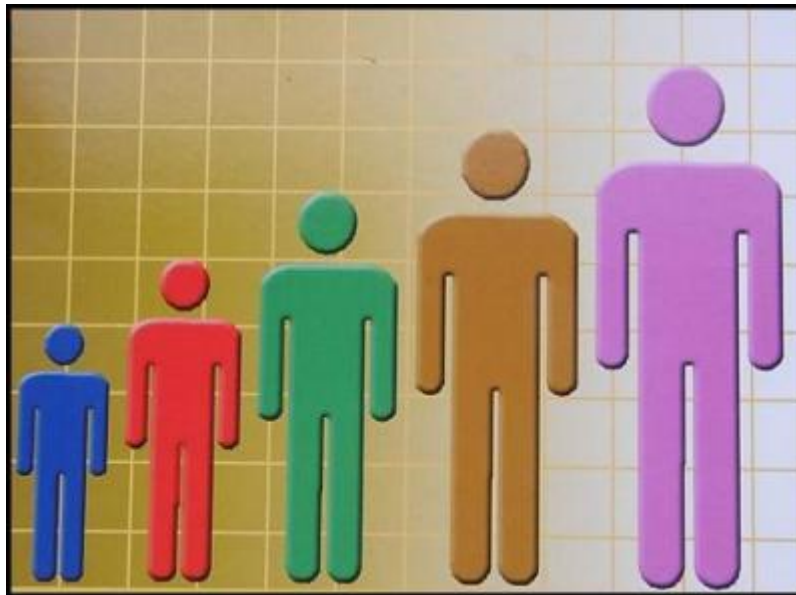

**INDICADORES PARA LA GESTION HOSPITALARIA**

**DICIEMBRE - 2011**

**INSTITUTO NACIONAL DE ENFERMEDADES NEOPLASICAS**

"Dr. Eduardo Cáceres Graziani"

**CUADRO COMPARATIVO DE INDICADORES HOSPITALARIOS**

Nº	INDICADOR	DIC - 2010	DIC - 2011	NOV - 2011
1	Número de historias clínicas generadas	1,019	1,052	1,359
	Masculino	349	354	451
	Femenino	670	698	908
2	Razón Femenino/Masculino en historias nuevas generadas	1.9	2.0	2.0
	[ 0 - 14 ]	0.9	1.0	0.8
	[ 15 - 19 ]	1.1	0.7	0.5
	[ 20 - 34 ]	3.5	2.4	2.8
	[ 35 - 44 ]	4.8	4.0	2.8
	[ 45 - 64 ]	2.3	2.4	2.8
	[ > - 65 ]	1.1	1.3	1.3
3	Nº de Atenciones en Consulta Externa en el INEN	19,673	21,640	26,347
4	Consultas Repetidas por Consulta de Primera Vez	3.1	2.8	2.5
5	Consultas Sucesivas por Consultas Nuevas	4.4	3.8	3.5
6	Consultas de Emergencia por Total de Consulta Externa	0.03	0.06	0.05
7	Promedio diario de Aplicaciones de Quimioterapia_Medicina	92.9	93.2	95.40
8	Promedio diario de Aplicaciones de Quimioterapia_Pediatría	43.6	38.1	28.3
9	Promedio diario de Atenciones de Radioterapia	195.9	186.4	210.3
10	Promedio de Ordenes de Laboratorio en Consulta Externa	0.7	0.8	0.7
11	Promedio de Ordenes de Laboratorio en Hospitalización	7.7	9.0	8.9
12	Promedio de Pruebas Realizadas x Ordenes de Lab.en Cons.Externa	4.4	4.5	4.6
13	Promedio de Pruebas Realizadas x Ordenes de Lab.en Hospitalización	5.7	5.9	6.1
14	Promedio Total de Pruebas Realizadas x Ordenes de Laboratorio	4.9	4.9	5.1
15	Número de exámenes en Radiodiagnóstico realizados	6,302	8,108	9,363
16	Promedio de Cirugía Menor y Endoscopías por Cirujano	*	10.8	13.6
	Promedio de Cirugía Menor por Cirujano	*	4.3	6.6
	Promedio de Endoscopías por Cirujano	60.5	19.7	24.7
17	Porcentaje de Cirugía Menor Canceladas del total de Programadas	*	66.2	70.7
18	Porcentaje de Endoscopías Canceladas del total de Programadas	34.8	35.3	34.6
19	Porcentaje de Cirugía Menor No Programadas del total de Realizadas	*	59.9	65.6
20	Porcentaje de Endoscopías No Programadas del total de Realizadas	4.1	25.1	26.4
21	Total de Operaciones	447	458	580
	Nro.de Operaciones en Sala de Operaciones	350	350	436
	Nro. de Operaciones en Clínica de Día	97	108	144
22	Promedio de Operaciones por Cirujano	6.9	6.4	8.8
23	Porcentaje de Operaciones Canceladas por Oper.Progr. HOSPITALAR	5.6	6.2	9.5
24	Porcentaje de Operaciones Canceladas por Oper.Progr. CLINICA DE DIA	10.2	18.8	15.1
25	Porcentaje de Operaciones Canceladas por Oper.Progr. CLINICA	3.8	14.3	8.6
26	Porcentaje de Oper. No Programadas por Oper.Realizadas HOSPITALAR	10.0	11.4	12.9
27	Porcentaje de Oper.No Programadas por Oper.Realizadas CLINICA DE DIA	0.0	3.7	2.1
28	Porcentaje de Oper.No Programadas por Oper.Realizadas CLINICA	16.7	30.8	22.0
29	Promedio de Permanencia días pre operatorio por egreso	3.3	3.6	3.4
30	Promedio de Permanencia días post operatorio por egreso	3.9	5.4	5.8
31	Nro.de Egresos (vivos y fallecidos)	929	897	941
32	Total de Egresos < 48 horas (vivos y fallecidos)	146	165	158
33	Número de Camas	371	372	370
34	Promedio de Permanencia	10.0	9.7	9.6
35	Porcentaje de Ocupación	68.5	80.1	84.9
36	Rendimiento de Cama	4.0	3.5	3.7
37	Total de Fallecidos	58	32	56
38	Porcentaje de Mortalidad Bruta	6.2	3.6	6.0
39	Porcentaje de Mortalidad Neta	6.0	3.1	5.1
40	Tasa de Mortalidad Post Operatoria (<10 días) x 100	0.7	0.4	1.1
	Tasa de Mortalidad Post Operatoria (<10 días) Hospitalar x 100	0.0	0.2	1.1
	Tasa de Mortalidad Post Operatoria (<10 días) Emergencia x 100	37.5	0.0	0.0
41	Porcentaje de Necropsias	6.9	3.1	0.0
42	Días Laborables	20	19	21

\* No hay información

**I.- INDICADORES DE APERTURA DE HISTORIAS CLINICAS  
DICIEMBRE - 2011****1.- DERIVACIÓN POR DEPARTAMENTOS MEDICOS**

Departamento Médicos	Masc	Fem	TOTAL	%	Razón F/M
<b>TOTAL (*)</b>	<b>354</b>	<b>698</b>	<b>1,052</b>	<b>100.0%</b>	<b>2.0</b>
<b>DIRECCIÓN DE CIRUGIA</b>	<b>276</b>	<b>609</b>	<b>885</b>	<b>84.1%</b>	<b>2.2</b>
ABDOMEN	74	99	173	16.4%	1.3
CABEZA Y CUELLO	53	85	138	13.1%	1.6
ESPECIALIDADES QUIRURGICAS	11	13	24	2.3%	1.2
GINECOLOGÍA	0	223	223	21.2%	-
NEUROCIROGIA	17	13	30	2.9%	0.8
MAMAS Y TEJIDOS BLANDOS	20	140	160	15.2%	7.0
TORAX	23	20	43	4.1%	0.9
UROLOGÍA	78	16	94	8.9%	0.2
<b>DIRECCIÓN DE MEDICINA</b>	<b>73</b>	<b>68</b>	<b>141</b>	<b>13.4%</b>	<b>0.9</b>
ONCOLOGIA MEDICA	56	56	112	10.6%	1.0
ONCOLOGIA PEDIATRICA	17	12	29	2.8%	0.7
<b>DIRECCION DE RADIOTERAPIA</b>	<b>5</b>	<b>21</b>	<b>26</b>	<b>2.5%</b>	<b>4.2</b>
RADIOTERAPIA	5	21	26	2.5%	4.2

(\*) Incluye SBTD y Emergencia.

(-) No hay pacientes de sexo masculino admitidos en este Departamento Médico

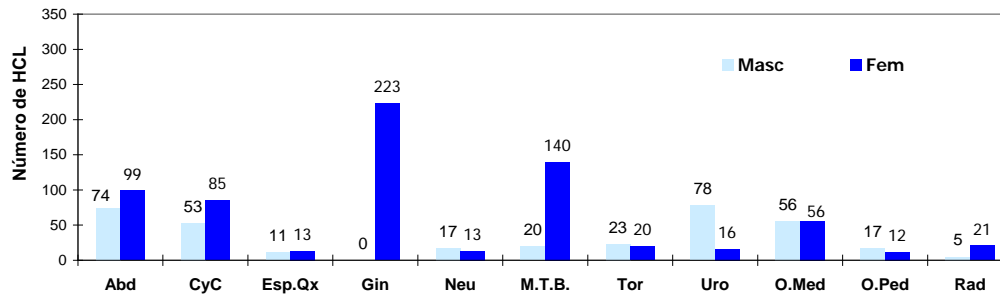
**Derivación de Historias Clínicas a los Departamentos Médicos****2.- APERTURA DE HISTORIAS CLINICAS POR GRUPO DE EDAD**

Grupo de Edad	Masc	Fem	TOTAL	%	Razón F/M
<b>TOTAL</b>	<b>354</b>	<b>698</b>	<b>1,052</b>	<b>100.0%</b>	<b>2.0</b>
[ 0 - 14 ]	29	29	58	5.5%	1.0
[ 15 - 19 ]	15	10	25	2.4%	0.7
[ 20 - 34 ]	36	86	122	11.6%	2.4
[ 35 - 44 ]	31	124	155	14.7%	4.0
[ 45 - 64 ]	121	290	411	39.1%	2.4
[ ≥ 65 ]	122	159	281	26.7%	1.3

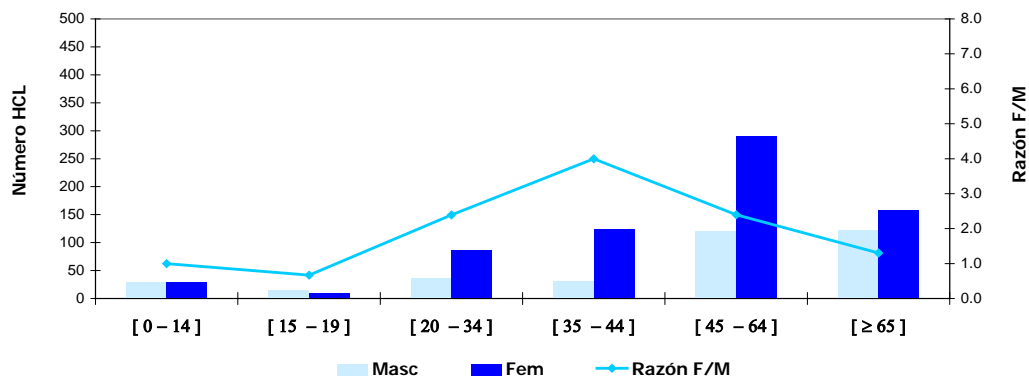
**Apertura de Historias Clínicas por Grupo de Edad**

**I.- INDICADORES DE APERTURA DE HISTORIAS CLINICAS  
DICIEMBRE - 2011****3.- APERTURA DE HISTORIAS CLINICAS SEGÚN PROCEDENCIA**

Procedencia	Masc	Fem	TOTAL	%	Razón F/M
<b>TOTAL</b>	<b>354</b>	<b>698</b>	<b>1052</b>	<b>100.0%</b>	<b>2.0</b>
Amazonas	3	5	8	0.8%	1.7
Ancash	11	29	40	3.8%	2.6
Apurímac	4	9	13	1.2%	2.3
Arequipa	7	10	17	1.6%	1.4
Ayacucho	6	14	20	1.9%	2.3
Cajamarca	10	26	36	3.4%	2.6
Callao	16	29	45	4.3%	1.8
Cuzco	6	16	22	2.1%	2.7
Huancavelica	3	0	3	0.3%	0.0
Huánuco	8	15	23	2.2%	1.9
Ica	13	29	42	4.0%	2.2
Junín	12	40	52	4.9%	3.3
La Libertad	13	17	30	2.9%	1.3
Lambayeque	16	29	45	4.3%	1.8
Lima	196	361	557	52.9%	1.8
- Lima (Prov.)	178	324	502	47.7%	1.8
- Otras (Prov.)	18	37	55	5.2%	2.1
Loreto	2	6	8	0.8%	3.0
Madre de Dios	0	2	2	0.2%	-
Moquegua	0	1	1	0.1%	-
Pasco	0	4	4	0.4%	-
Piura	17	27	44	4.2%	1.6
Puno	1	2	3	0.3%	2.0
San Martín	5	9	14	1.3%	1.8
Tacna	1	1	2	0.2%	1.0
Tumbes	1	7	8	0.8%	7.0
Ucayali	3	10	13	1.2%	3.3
Extranjero	0	0	0	0.0%	-

<b>Total Provincia de Lima y Callao</b>	194	353	<b>547</b>	52.0%	<b>1.8</b>
<b>Total Otras Provincias de Lima y Otros Departamentos (*)</b>	160	345	<b>505</b>	48.0%	<b>2.2</b>

(\*) No Incluye a los extranjeros

REGIONES	MASCULINO	FEMENINO	TOTAL	%	Razón F/M
<b>TOTAL</b>	<b>354</b>	<b>698</b>	<b>1052</b>	<b>100.0</b>	<b>2.0</b>
<b>NORTE</b>	71	140	211	20.1	2.0
<b>LIMA - CALLAO</b>	212	390	602	57.2	1.8
<b>SELVA</b>	10	27	37	3.5	2.7
<b>CENTRO</b>	23	59	82	7.8	2.6
<b>SUR</b>	38	82	120	11.4	2.2

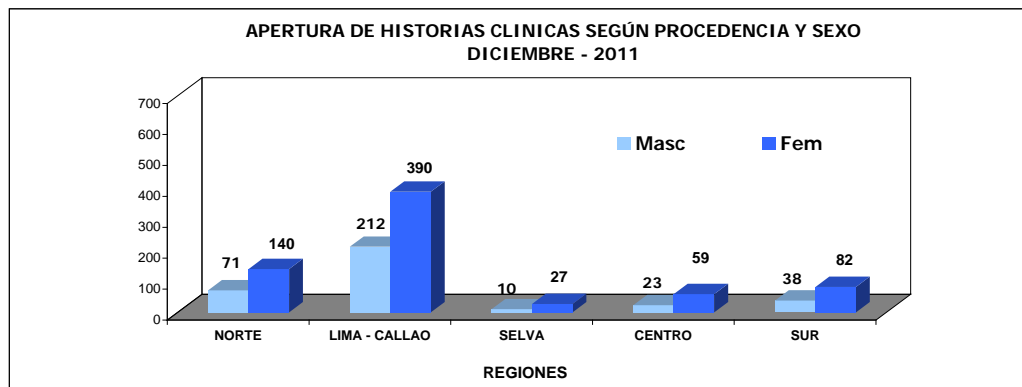
**REGION NORTE**

- Amazonas
- Piura
- Cajamarca
- Lambayeque
- La Libertad
- Ancash
- Tumbes

**REGION LIMA-CALLAO**

- Lima
- Callao

**REGION SELVA**

- Loreto
- San Martín
- Ucayali
- Madre de Dios

**REGION CENTRO**

- Huánuco
- Junín
- Pasco
- Huancavelica

**REGION SUR**

- Tacna
- Moquegua
- Arequipa
- Puno
- Ayacucho
- Apurímac
- Cuzco
- Ica

**I.- INDICADORES DE APERTURA DE HISTORIAS CLINICAS  
DICIEMBRE - 2011****4.- APERTURA DE HISTORIAS CLINICAS SEGÚN CONDICION SOCIO-ECONOMICA**

CLASIFICACION	MASCULINO	FEMENINO	TOTAL	%
<b>TOTAL</b>	<b>354</b>	<b>698</b>	<b>1,052</b>	<b>100.0%</b>
HOSPITALAR	106	222	328	31.2%
S.I.S.	122	282	404	38.4%
ESSALUD	75	118	193	18.3%
EL SERVICIO	27	52	79	7.5%
SOCIAL	24	24	48	4.6%

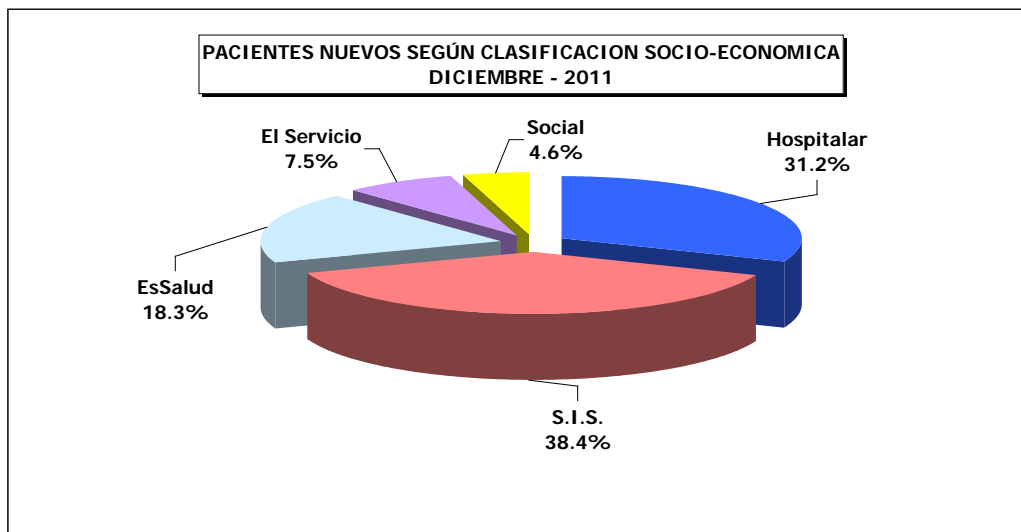

**APERTURA DE HISTORIAS CLINICAS**
**ENERO A DICIEMBRE - 2011**
**5.- HISTORIAS CLINICAS SEGÚN CONDICION SOCIO ECONOMICA**

CLASIFICACION	Hospitalar	EsSalud	SBTD	S.I.S.	Social	TOTAL
<b>TOTAL</b>	<b>5,623</b>	<b>2,702</b>	<b>1,157</b>	<b>4,687</b>	<b>728</b>	<b>14,897</b>
Ene	482	243	82	405	68	<b>1,280</b>
Feb	482	243	91	387	65	<b>1,268</b>
Mar	530	244	120	364	66	<b>1,324</b>
Abr	425	199	93	290	75	<b>1,082</b>
May	469	223	91	350	80	<b>1,213</b>
Jun	497	218	108	346	69	<b>1,238</b>
Jul	501	205	88	272	56	<b>1,122</b>
Ago	427	240	104	520	54	<b>1,345</b>
Set	496	232	114	501	42	<b>1,385</b>
Oct	464	236	94	389	46	<b>1,229</b>
Nov	522	226	93	459	59	<b>1,359</b>
Dic	328	193	79	404	48	<b>1,052</b>

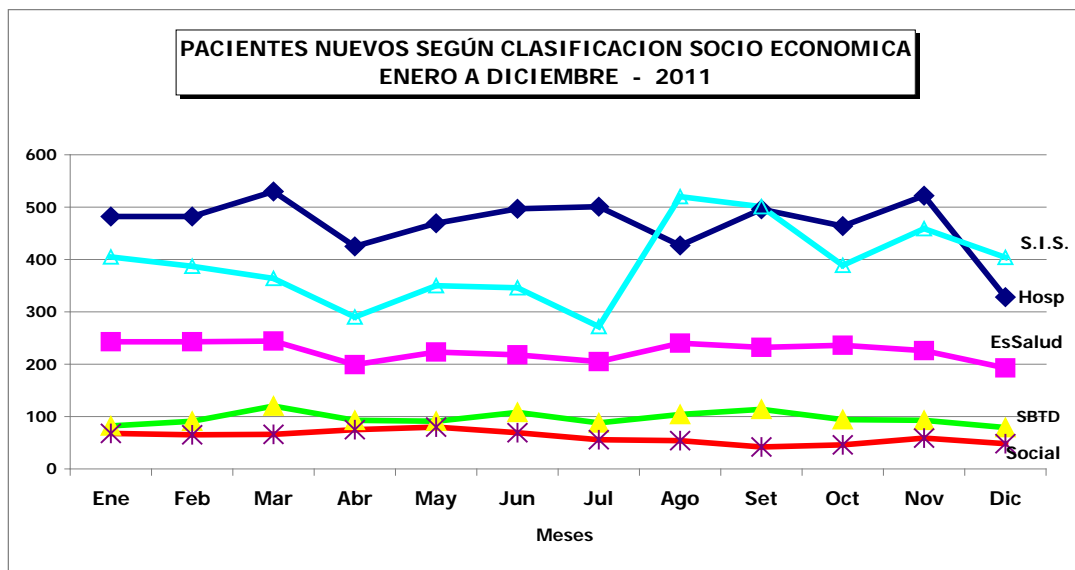



PERU

Ministerio de Salud

Instituto Nacional de Enfermedades Neoplásicas  
Departamento de Epidemiología y Estadística del Cáncer

## II.- INDICADORES DE CONSULTA EXTERNA

### DICIEMBRE - 2011

1.- INDICADORES POR DEPARTAMENTO MEDICO	% Del Total Consulta Externa	C.Repetidas / C.Primer a Vez		Sucesivas / Nuevos		Promedio Mensual Consultas x Consultorio	Promedio Diario de Consultas x Consultorio
		Continuadores	Reing. + Contin.	Nro.Consultas	Nro.Consultorios		
Unidad de Medida	%						
<b>TOTAL</b>	<b>100.0</b>	<b>2.82</b>	<b>3.81</b>	-	-	-	-
<b>DIRECCION DE CIRUGIA</b>	<b>37.4</b>	<b>3.22</b>	<b>6.04</b>	-	-	-	-
ABDOMEN	3.8	2.58	3.40	103.4	9.40	-	-
CABEZA Y CUELLO	5.8	2.17	4.23	-	-	-	-
- Cabeza y Cuello	4.4	2.25	4.70	118.4	10.76	-	-
- Oftalmología	0.7	1.65	3.08	151.0	8.88	-	-
- Odontología	0.7	2.28	3.19	75.5	3.78	-	-
<b>ESPECIALIDADES QUIRURGICAS</b>	<b>2.3</b>	<b>3.87</b>	<b>4.92</b>	-	-	-	-
- Cirugía Plástica y Reconstructiva	1.1	4.08	4.81	122.0	6.42	-	-
- Ortopedia Oncológica	1.2	3.69	5.02	126.5	11.50	-	-
<b>GINECOLOGÍA</b>	<b>11.6</b>	<b>3.23</b>	<b>9.15</b>	<b>279.7</b>	<b>19.72</b>	-	-
<b>NEUROCIRUGIA</b>	<b>1.2</b>	<b>3.54</b>	<b>6.19</b>	<b>129.5</b>	<b>11.77</b>	-	-
<b>MAMAS Y TEJIDOS BLANDOS</b>	<b>5.9</b>	<b>3.84</b>	<b>6.57</b>	<b>159.9</b>	<b>14.53</b>	-	-
<b>TORAX</b>	<b>1.8</b>	<b>3.20</b>	<b>3.84</b>	<b>127.3</b>	<b>11.58</b>	-	-
<b>UROLOGÍA</b>	<b>5.0</b>	<b>4.92</b>	<b>9.13</b>	<b>271.0</b>	<b>24.64</b>	-	-
<b>DIRECCION DE MEDICINA</b>	<b>43.7</b>	<b>3.09</b>	<b>3.74</b>	-	-	-	-
<b>ONCOLOGIA MEDICA</b>	<b>19.2</b>	<b>8.39</b>	<b>9.90</b>	<b>461.2</b>	<b>21.0</b>	-	-
<b>ESPECIALIDADES MÉDICAS</b>	<b>14.2</b>	<b>1.44</b>	<b>1.73</b>	-	-	-	-
- Cardiología	3.8	0.54	0.74	273.7	10.95	-	-
- Endocrinología	1.0	2.67	3.39	224.0	14.93	-	-
- Gastroenterología	1.8	1.26	1.86	197.5	8.98	-	-
- Infectología	1.1	1.63	1.76	229.0	15.27	-	-
- Nefrología	0.6	4.63	6.11	135.0	12.27	-	-
- Neumología	0.9	0.96	1.09	194.0	10.78	-	-
- Neurología	0.4	1.35	1.42	87.0	7.91	-	-
- Psicología	0.5	2.24	2.67	110.0	4.58	-	-
- Psiquiatría	0.1	1.18	1.67	24.0	3.00	-	-
- Rehabilitación Oncológica	0.1	0.00	0.00	30.0	5.00	-	-
- Tratamiento del Dolor	3.8	3.84	4.01	413.5	17.2	-	-
<b>ONCOLOGIA PEDIATRICA</b>	<b>4.5</b>	<b>8.92</b>	<b>20.35</b>	<b>245.5</b>	<b>11.2</b>	-	-
<b>EMERGENCIA</b>	<b>5.8</b>	<b>1.47</b>	<b>1.82</b>	<b>1257.0</b>	<b>43.3</b>	-	-
<b>DIRECCION DE RADIOTERAPIA</b>	<b>8.9</b>	<b>4.15</b>	<b>4.36</b>	-	-	-	-
<b>RADIOTERAPIA</b>	<b>8.7</b>	<b>4.56</b>	<b>4.80</b>	<b>315.0</b>	<b>16.58</b>	-	-
<b>MEDICINA NUCLEAR</b>	<b>0.2</b>	<b>0.28</b>	<b>0.31</b>	<b>46.0</b>	<b>3.07</b>	-	-
<b>CENTRO DE PREVENCIÓN</b>	<b>8.5</b>	<b>0.97</b>	<b>1.13</b>	-	-	-	-
<b>CENTRO DE PREVENCIÓN</b>	<b>8.5</b>	<b>0.97</b>	<b>1.13</b>	<b>307.3</b>	<b>13.97</b>	-	-
<b>SERVICIO BAJO TARIFARIO DIFERENCIAL</b>	<b>0.6</b>	<b>0.57</b>	<b>0.67</b>	-	-	-	-
<b>CIRUGIA S.B.T.D.</b>	<b>0.5</b>	<b>0.40</b>	<b>0.50</b>	<b>102.0</b>	<b>5.67</b>	-	-
<b>MEDICINA S.B.T.D.</b>	<b>0.1</b>	<b>1.73</b>	<b>1.73</b>	<b>30.0</b>	<b>1.76</b>	-	-
<b>OTROS SERVICIOS</b>	<b>0.8</b>	<b>2.57</b>	<b>2.57</b>	-	-	-	-
<b>HEMATOLOGIA CLINICA</b>	<b>0.7</b>	<b>2.88</b>	<b>2.88</b>	<b>155.0</b>	<b>9.12</b>	-	-
<b>GENETICA MEDICA</b>	<b>0.1</b>	<b>1.00</b>	<b>1.00</b>	<b>12.0</b>	<b>2.40</b>	-	-
<b>SOPORTE NUTRICIONAL</b>	<b>0.0</b>	<b>0.00</b>	<b>0.00</b>	<b>1.0</b>	<b>1.00</b>	-	-

<b>CONSULTA EMERGENCIA</b>	Consul. Emerg.	0.06
	T.Cons.Ext-Emerg	

2.- INDICADORES POR GRUPO DE EDAD Y SEXO		% Del Total Consulta Externa	C.Repetidas por C.Primer a Vez	Sucesivas / Nuevos
Grupo de Edad	Sexo	%	Continuadores	Reingr. + Contin.
			Consulta P.Vez	Nuevos
<b>TOTAL</b>	<b>TOTAL</b>	<b>100.0</b>	<b>2.82</b>	<b>3.81</b>
	<b>Masc</b>	<b>28.8</b>	<b>2.76</b>	<b>3.49</b>
	<b>Fem</b>	<b>71.2</b>	<b>2.84</b>	<b>3.95</b>
<b>[ 0 - 14 ]</b>	<b>Total</b>	<b>6.7</b>	<b>5.00</b>	<b>6.31</b>
	<b>Masc</b>	<b>3.9</b>	<b>5.91</b>	<b>7.43</b>
	<b>Fem</b>	<b>2.8</b>	<b>4.08</b>	<b>5.16</b>
<b>[ 15 - 19 ]</b>	<b>Total</b>	<b>2.3</b>	<b>3.10</b>	<b>4.01</b>
	<b>Masc</b>	<b>1.2</b>	<b>2.97</b>	<b>4.00</b>
	<b>Fem</b>	<b>1.1</b>	<b>3.24</b>	<b>4.02</b>
<b>[ 20 - 34 ]</b>	<b>Total</b>	<b>9.9</b>	<b>2.36</b>	<b>3.08</b>
	<b>Masc</b>	<b>2.7</b>	<b>2.38</b>	<b>3.47</b>
	<b>Fem</b>	<b>7.1</b>	<b>2.35</b>	<b>2.95</b>
<b>[ 35 - 44 ]</b>	<b>Total</b>	<b>14.7</b>	<b>2.77</b>	<b>3.70</b>
	<b>Masc</b>	<b>2.8</b>	<b>2.46</b>	<b>3.14</b>
	<b>Fem</b>	<b>11.9</b>	<b>2.85</b>	<b>3.85</b>
<b>[ 45 - 64 ]</b>	<b>Total</b>	<b>42.4</b>	<b>2.82</b>	<b>3.87</b>
	<b>Masc</b>	<b>8.8</b>	<b>2.50</b>	<b>2.96</b>
	<b>Fem</b>	<b>33.6</b>	<b>2.92</b>	<b>4.17</b>
<b>[ ≥ 65 ]</b>	<b>Total</b>	<b>24.1</b>	<b>2.64</b>	<b>3.65</b>
	<b>Masc</b>	<b>9.4</b>	<b>2.53</b>	<b>3.26</b>
	<b>Fem</b>	<b>14.6</b>	<b>2.71</b>	<b>3.94</b>



PERU

Ministerio de Salud

Instituto Nacional de Enfermedades Neoplásicas  
Departamento de Epidemiología y Estadística del Cáncer3.- BASE DE DATOS CONSULTA EXTERNA  
DICIEMBRE - 2011

CONSULTA EXTERNA								
DEPARTAMENTOS MEDICOS	Consultas Nuevas	Consultas Reingresos	Consultas Continuadores o Repetidas	TOTAL (N+R+C)	Consultas por Primera Vez (Nuevos+Reing)	Consultas Sucesivas (Reing+Cont)	Nro. Consultorios	Días Atendidos
<b>TOTAL</b>	<b>4,503</b>	<b>1,168</b>	<b>15,969</b>	<b>21,640</b>	<b>5,671</b>	<b>17,137</b>	-	-
<b>DIRECCION DE CIRUGIA</b>	<b>1,150</b>	<b>767</b>	<b>6,177</b>	<b>8,094</b>	<b>1,917</b>	<b>6,944</b>	-	-
ABDOMEN	188	43	596	827	231	639	8	11
CABEZA Y CUELLO	239	155	855	1,249	394	1,010	-	-
- Cabeza y Cuello	166	125	656	947	291	781	8	11
- Oftalmología	37	20	94	151	57	114	1	17
- Odontología	36	10	105	151	46	115	2	20
ESPECIALIDADES QUIRURGICAS	84	18	395	497	102	413	-	-
- Cirugía Plástica y Reconstructiva	42	6	196	244	48	202	2	19
- Ortopedia Oncológica	42	12	199	253	54	211	2	11
GINECOLOGÍA	248	347	1,922	2,517	595	2,269	9	19
NEUROCIRUGIA	36	21	202	259	57	223	2	11
MAMAS Y TEJIDOS BLANDOS	169	95	1,015	1,279	264	1,110	8	11
TORAX	79	12	291	382	91	303	3	11
UROLOGÍA	107	76	901	1,084	183	977	4	11
<b>DIRECCION DE MEDICINA</b>	<b>1,999</b>	<b>314</b>	<b>7,153</b>	<b>9,466</b>	<b>2,313</b>	<b>7,467</b>	-	-
ONCOLOGIA MEDICA	381	61	3,709	4,151	442	3,770	9	22
ESPECIALIDADES MEDICAS	1,127	136	1,813	3,076	1,263	1,949	-	-
- Cardiología	473	61	287	821	534	348	3	25
- Endocrinología	51	10	163	224	61	173	1	15
- Gastroenterología	138	37	220	395	175	257	2	22
- Infectología	83	4	142	229	87	146	1	15
- Nefrología	19	5	111	135	24	116	1	11
- Neumología	93	6	95	194	99	101	1	18
- Neurología	36	1	50	87	37	51	1	11
- Psicología	30	4	76	110	34	80	1	24
- Psiquiatría	9	2	13	24	11	15	1	8
- Rehabilitación Oncológica	30	0	0	30	30	0	1	6
- Tratamiento del Dolor	165	6	656	827	171	662	2	24
ONCOLOGIA PEDIATRICA	46	53	883	982	99	936	4	22
EMERGENCIA	445	64	748	1,257	509	812	1	29
<b>DIRECCION DE RADIOTERAPIA</b>	<b>361</b>	<b>15</b>	<b>1,560</b>	<b>1,936</b>	<b>376</b>	<b>1,575</b>	-	-
RADIOTERAPIA	326	14	1,550	1,890	340	1,564	6	19
MEDICINA NUCLEAR	35	1	10	46	36	11	1	15
<b>CENTRO DE PREVENCIÓN</b>	<b>867</b>	<b>67</b>	<b>910</b>	<b>1,844</b>	<b>934</b>	<b>977</b>	-	-
CENTRO DE PREVENCIÓN	867	67	910	1,844	934	977	6	22
<b>SERVICIO BAJO TARIFARIO DIFEREN</b>	<b>79</b>	<b>5</b>	<b>48</b>	<b>132</b>	<b>84</b>	<b>53</b>	-	-
CIRUGIA S.B.T.D.	68	5	29	102	73	34	1	18
MEDICINA S.B.T.D.	11	0	19	30	11	19	1	17
<b>OTROS SERVICIOS</b>	<b>47</b>	<b>0</b>	<b>121</b>	<b>168</b>	<b>47</b>	<b>121</b>	-	-
HEMATOLOGIA CLINICA	40	0	115	155	40	115	1	17
GENETICA MEDICA	6	0	6	12	6	6	1	5
SOPORTE NUTRICIONAL	1	0	0	1	1	0	1	1

CONSULTA EXTERNA	Nº PACIENTES QUE GENERARON LA CONSULTA	11,218
------------------	--	--------

3.- BASE DE DATOS CONSULTA EXTERNA							
Grupo de Edad	Sexo	Consultas Nuevas	Consultas Reingresos	Consultas Continuadores o Repetidas	TOTAL (N+R+C)	Consultas por Primera Vez (Nuevos+Reing)	Consultas Sucesivas (Reing+Cont)
TOTAL	TOTAL	4,503	1,168	15,969	21,640	5,671	17,137
	Masc	1,390	268	4,581	6,239	1,658	4,849
	Fem	3,113	900	11,388	15,401	4,013	12,288
[ 0 - 14 ]	Total	198	43	1,206	1,447	241	1,249
	Masc	100	22	721	843	122	743
	Fem	98	21	485	604	119	506
[ 15 - 19 ]	Total	99	22	375	496	121	397
	Masc	50	13	187	250	63	200
	Fem	49	9	188	246	58	197
[ 20 - 34 ]	Total	523	113	1,500	2,136	636	1,613
	Masc	133	43	418	594	176	461
	Fem	390	70	1,082	1,542	460	1,152
[ 35 - 44 ]	Total	677	167	2,335	3,179	844	2,502
	Masc	148	29	436	613	177	465
	Fem	529	138	1,899	2,566	667	2,037
[ 45 - 64 ]	Total	1,886	513	6,777	9,176	2,399	7,290
	Masc	480	63	1,357	1,900	543	1,420
	Fem	1,406	450	5,420	7,276	1,856	5,870
[ ≥ 65 ]	Total	1,120	310	3,776	5,206	1,430	4,086
	Masc	479	98	1,462	2,039	577	1,560
	Fem	641	212	2,314	3,167	853	2,526





PERU

Ministerio de Salud

Instituto Nacional de Enfermedades Neoplásicas  
Departamento de Epidemiología y Estadística del Cáncer**5.- INDICADORES DE CONSULTA EXTERNA POR DEPARTAMENTO MEDICO Y SEXO  
DICIEMBRE - 2011**

INDICADORES POR DEPARTAMENTO MEDICO Y SEXO		% Del Total Consulta Externa	C.Repetidas por C.Primer a Vez	Sucesivas / Nuevos
Unidad de Medida	Sexo	%	Continuadores	Reingr. + Contin.
			Consulta P.Vez	Nuevos
TOTAL	TOTAL	100.0	2.82	3.81
	Masc	28.8	2.76	3.49
	Fem	71.2	2.84	3.95
ABDOMEN	Total	3.8	2.58	3.40
	Masc	1.5	2.48	3.15
	Fem	2.3	2.64	3.57
CABEZA Y CUELLO	Total	5.8	2.17	4.23
	Masc	2.1	2.40	4.10
	Fem.	3.7	2.05	4.30
ESPECIALIDADES QUIRURGICAS	Total	2.3	3.87	4.92
	Masc	0.9	3.86	5.00
	Fem	1.4	3.88	4.86
GINECOLOGÍA	Total	11.6	3.23	9.15
	Masc	0.0	-	-
	Fem	11.6	3.23	9.15
NEUROCIRUGIA	Total	1.2	3.54	6.19
	Masc	0.6	3.28	6.29
	Fem	0.6	3.82	6.11
MAMAS Y TEJIDOS BLANDOS	Total	5.9	3.84	6.57
	Masc	0.5	3.14	4.27
	Fem	5.4	3.93	6.91
TÓRAX	Total	1.8	3.20	3.84
	Masc	0.8	3.94	4.24
	Fem	1.0	2.73	3.54
UROLOGÍA	Total	5.0	4.92	9.13
	Masc	4.2	5.52	10.78
	Fem	0.8	2.93	4.69
ONCOLOGIA MEDICA	Total	19.2	8.39	9.90
	Masc	5.2	6.62	7.95
	Fem	14.0	9.28	10.85
ESPECIALIDADES MEDICAS	Total	14.2	1.44	1.73
	Masc	4.5	1.24	1.45
	Fem	9.7	1.54	1.88
ONCOLOGIA PEDIATRICA	Total	4.5	8.92	20.35
	Masc	2.7	9.94	20.48
	Fem	1.9	7.74	20.16
EMERGENCIA	Total	5.8	1.47	1.82
	Masc	2.1	1.59	1.92
	Fem	3.7	1.41	1.78
RADIOTERAPIA	Total	8.7	4.56	4.80
	Masc	1.9	3.60	3.82
	Fem	6.8	4.91	5.15
MEDICINA NUCLEAR	Total	0.2	0.28	0.31
	Masc	0.0	0.75	0.75
	Fem	0.2	0.22	0.26
CENTRO DE PREVENCION	Total	8.5	0.97	1.13
	Masc	1.2	0.33	0.36
	Fem	7.3	1.15	1.35
CIRUGIA S.B.T.D.	Total	0.5	0.40	0.50
	Masc	0.2	0.48	0.69
	Fem	0.2	0.33	0.36
MEDICINA S.B.T.D.	Total	0.1	1.73	1.73
	Masc	0.1	1.00	1.00
	Fem	0.1	5.00	5.00
OTROS SERVICIOS	Total	0.8	2.57	2.57
	Masc	0.2	2.07	2.07
	Fem	0.6	2.79	2.79



PERU

Ministerio de Salud

Instituto Nacional de Enfermedades Neoplásicas  
Departamento de Epidemiología y Estadística del Cáncer6.- BASE DE DATOS CONSULTA EXTERNA  
DICIEMBRE - 2011

DEPARTAMENTOS MEDICOS	Sexo	Consultas Nuevas	Consultas Reingresos	Consultas Continuadores o Repetidas	TOTAL (N+R+C)	Consultas por Primera Vez (Nuevos+Reing)	Consultas Sucesivas (Reing+Cont)
TOTAL	TOTAL	4,503	1,168	15,969	21,640	5,671	17,137
	Masc	1,390	268	4,581	6,239	1,658	4,849
	Fem	3,113	900	11,388	15,401	4,013	12,288
ABDOMEN	Total	188	43	596	827	231	639
	Masc	78	15	231	324	93	246
	Fem	110	28	365	503	138	393
CABEZA Y CUELLO	Total	239	155	855	1,249	394	1,010
	Masc	88	44	317	449	132	361
	Fem	151	111	538	800	262	649
ESPECIALIDADES QUIRURGICAS	Total	84	18	395	497	102	413
	Masc	34	8	162	204	42	170
	Fem	50	10	233	293	60	243
GINECOLOGÍA	Total	248	347	1,922	2,517	595	2,269
	Masc	0	0	0	0	0	0
	Fem	248	347	1,922	2,517	595	2,269
NEUROCIRUGIA	Total	36	21	202	259	57	223
	Masc	17	12	95	124	29	107
	Fem	19	9	107	135	28	116
MAMAS Y TEJIDOS BLANDOS	Total	169	95	1,015	1,279	264	1,110
	Masc	22	6	88	116	28	94
	Fem	147	89	927	1,163	236	1,016
TÓRAX	Total	79	12	291	382	91	303
	Masc	33	2	138	173	35	140
	Fem	46	10	153	209	56	163
UROLOGÍA	Total	107	76	901	1,084	183	977
	Masc	78	63	778	919	141	841
	Fem	29	13	123	165	42	136
ONCOLOGIA MEDICA	Total	381	61	3,709	4,151	442	3,770
	Masc	126	22	980	1,128	148	1,002
	Fem	255	39	2,729	3,023	294	2,768
ESPECIALIDADES MEDICAS	Total	1,127	136	1,813	3,076	1,263	1,949
	Masc	398	38	541	977	436	579
	Fem	729	98	1,272	2,099	827	1,370
ONCOLOGIA PEDIATRICA	Total	46	53	883	982	99	936
	Masc	27	26	527	580	53	553
	Fem	19	27	356	402	46	383
EMERGENCIA	Total	445	64	748	1,257	509	812
	Masc	153	19	274	446	172	293
	Fem	292	45	474	811	337	519
RADIOTERAPIA	Total	326	14	1,550	1,890	340	1,564
	Masc	87	4	328	419	91	332
	Fem	239	10	1,222	1,471	249	1,232
MEDICINA NUCLEAR	Total	35	1	10	46	36	11
	Masc	4	0	3	7	4	3
	Fem	31	1	7	39	32	8
CENTRO DE PREVENCION	Total	867	67	910	1,844	934	977
	Masc	193	5	65	263	198	70
	Fem	674	62	845	1,581	736	907
CIRUGIA S.B.T.D.	Total	68	5	29	102	73	34
	Masc	29	4	16	49	33	20
	Fem	39	1	13	53	40	14
MEDICINA S.B.T.D.	Total	11	0	19	30	11	19
	Masc	9	0	9	18	9	9
	Fem	2	0	10	12	2	10
OTROS SERVICIOS	Total	47	0	121	168	47	121
	Masc	14	0	29	43	14	29
	Fem	33	0	92	125	33	92



PERU

Ministerio de Salud

Instituto Nacional de Enfermedades Neoplásicas  
Departamento de Epidemiología y Estadística del Cáncer**8.- INDICADORES DE CONSULTA EXTERNA POR DPTO. MEDICO Y SERVICIOS SEGÚN SEXO  
DICIEMBRE - 2011**

INDICADORES POR DPTO. MEDICO Y SERVICIO		% Del Total Consulta Externa	C.Repetidas por C.Primer a Vez	Sucesivas / Nuevos
Unidad de Medida	Sexo	%	Continuadores	Reingr. + Contin.
			Consulta P.Vez	Nuevos
CABEZA Y CUELLO	<b>Total</b>	<b>5.8</b>	<b>2.17</b>	<b>4.23</b>
	Masc	2.1	2.40	4.10
	Fem.	3.7	2.05	4.30
- Cabeza y Cuello	<b>Total</b>	<b>4.4</b>	<b>2.25</b>	<b>4.70</b>
	Masc	1.5	2.29	3.96
	Fem	2.8	2.24	5.21
- Oftalmología	<b>Total</b>	<b>0.7</b>	<b>1.65</b>	<b>3.08</b>
	Masc	0.3	2.71	4.73
	Fem	0.4	1.20	2.38
- Odontología	<b>Total</b>	<b>0.7</b>	<b>2.28</b>	<b>3.19</b>
	Masc	0.2	2.86	4.40
	Fem	0.4	2.03	2.73
ESPECIALIDADES QUIRURGICAS	<b>Total</b>	<b>2.3</b>	<b>3.87</b>	<b>4.92</b>
	Masc	0.9	3.86	5.00
	Fem	1.4	3.88	4.86
- Cirugía Plástica y Reconstructiva	<b>Total</b>	<b>1.1</b>	<b>4.08</b>	<b>4.81</b>
	Masc	0.4	3.33	3.79
	Fem	0.7	4.67	5.65
- Ortopedia Oncológica	<b>Total</b>	<b>1.2</b>	<b>3.69</b>	<b>5.02</b>
	Masc	0.5	4.38	6.53
	Fem	0.6	3.24	4.19
ESPECIALIDADES MEDICAS	<b>Total</b>	<b>14.2</b>	<b>1.44</b>	<b>1.73</b>
	Masc	4.5	1.24	1.45
	Fem	9.7	1.54	1.88
- Cardiología	<b>Total</b>	<b>3.8</b>	<b>0.54</b>	<b>0.74</b>
	Masc	1.3	0.53	0.68
	Fem	2.5	0.54	0.77
- Endocrinología	<b>Total</b>	<b>1.0</b>	<b>2.67</b>	<b>3.39</b>
	Masc	0.2	2.17	2.45
	Fem	0.9	2.80	3.65
- Gastroenterología	<b>Total</b>	<b>1.8</b>	<b>1.26</b>	<b>1.86</b>
	Masc	0.6	0.95	1.52
	Fem	1.3	1.42	2.04
- Infectología	<b>Total</b>	<b>1.1</b>	<b>1.63</b>	<b>1.76</b>
	Masc	0.4	2.22	2.22
	Fem	0.7	1.37	1.54
- Nefrología	<b>Total</b>	<b>0.6</b>	<b>4.63</b>	<b>6.11</b>
	Masc	0.3	4.60	7.00
	Fem	0.4	4.64	5.58
- Neumología	<b>Total</b>	<b>0.9</b>	<b>0.96</b>	<b>1.09</b>
	Masc	0.3	0.74	0.79
	Fem	0.5	1.13	1.33
- Neurología	<b>Total</b>	<b>0.4</b>	<b>1.35</b>	<b>1.42</b>
	Masc	0.1	0.87	1.00
	Fem	0.3	1.68	1.68
- Psicología	<b>Total</b>	<b>0.5</b>	<b>2.24</b>	<b>2.67</b>
	Masc	0.1	1.89	1.89
	Fem	0.4	2.36	3.00
- Psiquiatría	<b>Total</b>	<b>0.1</b>	<b>1.18</b>	<b>1.67</b>
	Masc	0.0	0.50	0.50
	Fem	0.1	1.33	2.00
- Rehabilitación Oncológica	<b>Total</b>	<b>0.1</b>	<b>0.00</b>	<b>0.00</b>
	Masc	0.1	0.00	0.00
	Fem	0.1	0.00	0.00
- Tratamiento del Dolor	<b>Total</b>	<b>3.8</b>	<b>3.84</b>	<b>4.01</b>
	Masc	1.1	3.48	3.57
	Fem	2.7	4.00	4.22
OTROS SERVICIOS	<b>Total</b>	<b>0.8</b>	<b>2.57</b>	<b>2.57</b>
	Masc	0.2	2.07	2.07
	Fem	0.6	2.79	2.79
- Hematología Clínica	<b>Total</b>	<b>0.7</b>	<b>2.88</b>	<b>2.88</b>
	Masc	0.2	2.07	2.07
	Fem	0.5	3.31	3.31
- Genética Médica*	<b>Total</b>	<b>0.1</b>	<b>1.00</b>	<b>1.00</b>
	Masc	0.0	-	-
	Fem	0.1	1.00	1.00
- Soporte Nutricional	<b>Total</b>	<b>0.0</b>	<b>0.00</b>	<b>0.00</b>
	Masc	0.0	-	-
	Fem	0.0	0.00	0.00

\* No incluye el número de atenciones de los familiares de los pacientes



PERU

Ministerio de Salud

Instituto Nacional de Enfermedades Neoplásicas  
Departamento de Epidemiología y Estadística del Cáncer9.- BASE DE DATOS CONSULTA EXTERNA SEGÚN DPTO. MEDICO Y SERVICIOS  
DICIEMBRE - 2011

DEPARTAMENTOS MEDICOS Y SERVICIOS	Sexo	Consultas Nuevas	Consultas Reingresos	Consultas Continuadores ó Repetidas	TOTAL (N+R+C)	Consultas por Primera Vez (Nuevos+Reing)	Consultas Sucesivas (Reing+Cont)
CABEZA Y CUELLO	<b>Total</b>	<b>239</b>	<b>155</b>	<b>855</b>	<b>1,249</b>	<b>394</b>	<b>1,010</b>
	Masc	88	44	317	449	132	361
	Fem	151	111	538	800	262	649
- Cabeza y Cuello	<b>Total</b>	<b>166</b>	<b>125</b>	<b>656</b>	<b>947</b>	<b>291</b>	<b>781</b>
	Masc	67	34	231	332	101	265
	Fem	99	91	425	615	190	516
- Oftalmología	<b>Total</b>	<b>37</b>	<b>20</b>	<b>94</b>	<b>151</b>	<b>57</b>	<b>114</b>
	Masc	11	6	46	63	17	52
	Fem	26	14	48	88	40	62
- Odontología	<b>Total</b>	<b>36</b>	<b>10</b>	<b>105</b>	<b>151</b>	<b>46</b>	<b>115</b>
	Masc	10	4	40	54	14	44
	Fem	26	6	65	97	32	71
ESPECIALIDADES QUIRURGICAS	<b>Total</b>	<b>84</b>	<b>18</b>	<b>395</b>	<b>497</b>	<b>102</b>	<b>413</b>
	Masc	34	8	162	204	42	170
	Fem	50	10	233	293	60	243
- Cirugía Plástica y Reconstructiva	<b>Total</b>	<b>42</b>	<b>6</b>	<b>196</b>	<b>244</b>	<b>48</b>	<b>202</b>
	Masc	19	2	70	91	21	72
	Fem	23	4	126	153	27	130
- Ortopedia Oncológica	<b>Total</b>	<b>42</b>	<b>12</b>	<b>199</b>	<b>253</b>	<b>54</b>	<b>211</b>
	Masc	15	6	92	113	21	98
	Fem	27	6	107	140	33	113
ESPECIALIDADES MEDICAS	<b>Total</b>	<b>1,127</b>	<b>136</b>	<b>1,813</b>	<b>3,076</b>	<b>1,263</b>	<b>1,949</b>
	Masc	398	38	541	977	436	579
	Fem	729	98	1,272	2,099	827	1,370
- Cardiología	<b>Total</b>	<b>473</b>	<b>61</b>	<b>287</b>	<b>821</b>	<b>534</b>	<b>348</b>
	Masc	170	17	99	286	187	116
	Fem	303	44	188	535	347	232
- Endocrinología	<b>Total</b>	<b>51</b>	<b>10</b>	<b>163</b>	<b>224</b>	<b>61</b>	<b>173</b>
	Masc	11	1	26	38	12	27
	Fem	40	9	137	186	49	146
- Gastroenterología	<b>Total</b>	<b>138</b>	<b>37</b>	<b>220</b>	<b>395</b>	<b>175</b>	<b>257</b>
	Masc	48	14	59	121	62	73
	Fem	90	23	161	274	113	184
- Infectología	<b>Total</b>	<b>83</b>	<b>4</b>	<b>142</b>	<b>229</b>	<b>87</b>	<b>146</b>
	Masc	27	0	60	87	27	60
	Fem	56	4	82	142	60	86
- Nefrología	<b>Total</b>	<b>19</b>	<b>5</b>	<b>111</b>	<b>135</b>	<b>24</b>	<b>116</b>
	Masc	7	3	46	56	10	49
	Fem	12	2	65	79	14	67
- Neumología	<b>Total</b>	<b>93</b>	<b>6</b>	<b>95</b>	<b>194</b>	<b>99</b>	<b>101</b>
	Masc	42	1	32	75	43	33
	Fem	51	5	63	119	56	68
- Neurología	<b>Total</b>	<b>36</b>	<b>1</b>	<b>50</b>	<b>87</b>	<b>37</b>	<b>51</b>
	Masc	14	1	13	28	15	14
	Fem	22	0	37	59	22	37
- Psicología	<b>Total</b>	<b>30</b>	<b>4</b>	<b>76</b>	<b>110</b>	<b>34</b>	<b>80</b>
	Masc	9	0	17	26	9	17
	Fem	21	4	59	84	25	63
- Psiquiatría	<b>Total</b>	<b>9</b>	<b>2</b>	<b>13</b>	<b>24</b>	<b>11</b>	<b>15</b>
	Masc	2	0	1	3	2	1
	Fem	7	2	12	21	9	14
- Rehabilitación Oncológica	<b>Total</b>	<b>30</b>	<b>0</b>	<b>0</b>	<b>30</b>	<b>30</b>	<b>0</b>
	Masc	15	0	0	15	15	0
	Fem	15	0	0	15	15	0
- Tratamiento del Dolor	<b>Total</b>	<b>165</b>	<b>6</b>	<b>656</b>	<b>827</b>	<b>171</b>	<b>662</b>
	Masc	53	1	188	242	54	189
	Fem	112	5	468	585	117	473
OTROS SERVICIOS	<b>Total</b>	<b>47</b>	<b>0</b>	<b>121</b>	<b>168</b>	<b>47</b>	<b>121</b>
	Masc	14	0	29	43	14	29
	Fem	33	0	92	125	33	92
- Hematología Clínica	<b>Total</b>	<b>40</b>	<b>0</b>	<b>115</b>	<b>155</b>	<b>40</b>	<b>115</b>
	Masc	14	0	29	43	14	29
	Fem	26	0	86	112	26	86
- Genética Médica*	<b>Total</b>	<b>6</b>	<b>0</b>	<b>6</b>	<b>12</b>	<b>6</b>	<b>6</b>
	Masc	0	0	0	0	0	0
	Fem	6	0	6	12	6	6
- Soporte Nutricional	<b>Total</b>	<b>1</b>	<b>0</b>	<b>0</b>	<b>1</b>	<b>1</b>	<b>0</b>
	Masc	0	0	0	0	0	0
	Fem	1	0	0	1	1	0

\* No incluye el número de atenciones de los familiares de los pacientes



## II.- INDICADORES DE CONSULTA EXTERNA

DICIEMBRE - 2011

## 10.- INDICADORES DE CONSULTA EXTERNA POR MEDICO

INDICADORES CONSULTA EXTERNA POR MEDICO	Nº de Consultas	Días Atendidos	Nº de Médicos	Promedio Diario Por Médico
<b>DIRECCION DE CIRUGIA</b>				
<b>ABDOMEN</b>	<b>827</b>	<b>11</b>	<b>13</b>	
<b>Médicos Staff</b>	<b>466</b>	<b>11</b>	<b>7</b>	
- Payet Eduardo	52	8		6.50
- Celis Juan	29	9		3.22
- Ruiz Eloy	67	9		7.44
- Berrospi Francisco	57	7		8.14
- Chávez Ivan	77	8		9.63
- Young Frank	45	4		11.25
- Luque Carlos	139	9		15.44
<b>Médicos/Fellows</b>	<b>361</b>	<b>11</b>	<b>6</b>	
- Salvador Filadelfio	21	11		1.91
- Gómez Alexis	74	9		8.22
- Cabala José	52	8		6.50
- Urrutia Carlos	65	11		5.91
- Patiño Realmo	87	10		8.70
- Nina José	62	9		6.89
<b>CABEZA Y CUELLO</b>	<b>1,249</b>		<b>14</b>	-
<b>- Cabeza y Cuello</b>	<b>947</b>	<b>11</b>	<b>9</b>	
<b>Médicos Staff</b>	<b>801</b>	<b>11</b>	<b>7</b>	
- Sánchez Pedro	102	6		17.00
- Postigo Juan	55	3		18.33
- Salas Abraham	152	10		15.20
- Torres Fernando	106	6		17.67
- Olaechea Carlos	119	9		13.22
- Gutiérrez José	124	9		13.78
- Chávez de Paz Carlos	143	12		11.92
<b>Médicos Fellows</b>	<b>146</b>	<b>11</b>	<b>2</b>	
- De Paz Dante	38	8		4.75
- Apestegui Cristian	108	11		9.82
<b>- Oftalmología</b>	<b>151</b>	<b>17</b>	<b>3</b>	
- Cordero Raúl	82	8		10.25
- Serpa Solón	44	5		8.80
- Torres Neyda	25	8		3.13
<b>- Odontología</b>	<b>151</b>	<b>20</b>	<b>2</b>	
- Asurza Ricardo	111	17		6.53
- Cavero Cristina	40	11		3.64
<b>ESPECIALIDADES QUIRURGICAS</b>	<b>497</b>		<b>7</b>	-
<b>- Cirugía Plástica y Reconstructiva</b>	<b>244</b>	<b>19</b>	<b>4</b>	
- Delgado Ricardo	65	9		7.22
- López Jesús	66	13		5.08
- Chávez Miguel	30	6		5.00
- Ramírez Luis	83	15		5.53
<b>- Ortopedia Oncológica</b>	<b>253</b>	<b>11</b>	<b>3</b>	
- Pardo Juan Carlos	92	10		9.20
- Iberico Walter	59	11		5.36
- Salazar Darwin	102	8		12.75
<b>GINECOLOGÍA</b>	<b>2,517</b>	<b>19</b>	<b>10</b>	
<b>Médicos Staff</b>	<b>1,384</b>	<b>19</b>	<b>6</b>	
- Álvarez Manuel	380	17		22.35
- Velarde Carlos	96	8		12.00
- Valdivia Henry	154	9		17.11
- Montoya Absalón	348	12		29.00
- Sánchez Marco	293	13		22.54
- López Aldo	113	10		11.30
<b>Médicos/Fellows</b>	<b>1,133</b>	<b>19</b>	<b>4</b>	
- Villoslada Vladimir	187	8		23.38
- Malca Mirtha	457	19		24.05
- Maita Yuri	206	7		29.43
- Marrufo Carlos	283	9		31.44



PERU

Ministerio de Salud

Instituto Nacional de Enfermedades Neoplásicas  
Departamento de Epidemiología y Estadística del Cáncer

## II.- INDICADORES DE CONSULTA EXTERNA

DICIEMBRE - 2011

## 10.- INDICADORES DE CONSULTA EXTERNA POR MEDICO

INDICADORES CONSULTA EXTERNA POR MEDICO	N° de Consultas	Días Atendidos	N° de Médicos	Promedio Diario Por Médico
<b>DIRECCION DE CIRUGIA</b>				
<b>NEUROCIURUGIA</b>	<b>259</b>	<b>11</b>	<b>4</b>	
<b>Médicos Staff</b>	<b>259</b>	<b>11</b>	<b>4</b>	
- Orrego Enrique	42	8		5.25
- Ojeda Luis	70	7		10.00
- Deza Pedro	74	11		6.73
- Rubio Crisógono	73	10		7.30
<b>MAMAS Y TEJIDOS BLANDOS</b>	<b>1,279</b>	<b>11</b>	<b>14</b>	
<b>Médicos Staff</b>	<b>1,073</b>	<b>11</b>	<b>10</b>	
- Vigil Carlos	109	7		15.57
- Velarde Raúl	17	1		17.00
- Abugattás Julio	45	7		6.43
- Cotrina José	159	7		22.71
- De la Cruz Miguel	158	8		19.75
- Garcés Millko	84	8		10.50
- Calderón Gabriela	222	11		20.18
- Dunstan Jorge	69	5		13.80
- Vilchez Sheila	35	7		5.00
- Falla Martín	175	9		19.44
<b>Médicos/Fellows</b>	<b>206</b>	<b>11</b>	<b>4</b>	
- Carrasco Marcia	4	3		1.33
- Camones Richard	62	10		6.20
- Meza Marilyn	98	11		8.91
- Mendoza Zulma	42	3		14.00
<b>TÓRAX</b>	<b>382</b>	<b>11</b>	<b>6</b>	
<b>Médicos Staff</b>	<b>382</b>	<b>11</b>	<b>6</b>	
- Amorín Edgar	73	7		10.43
- Rojas Víctor	26	7		3.71
- De la Guerra Alberto	28	5		5.60
- Rivera Julio	81	6		13.50
- Bracamonte Luis	23	4		5.75
- Ferrer Enrique	151	11		13.73
<b>UROLOGÍA</b>	<b>1,084</b>	<b>11</b>	<b>8</b>	
<b>Médicos Staff</b>	<b>870</b>	<b>11</b>	<b>6</b>	
- Morante Carlos	109	8		13.63
- Pow Sang Mariela	177	9		19.67
- Meza Luis	124	9		13.78
- Destefano Víctor	86	6		14.33
- Quiroa Fernando	194	11		17.64
- Franco Enrique	180	11		16.36
<b>Médicos Fellows</b>	<b>214</b>	<b>11</b>	<b>2</b>	
- Sánchez Hugo	194	11		17.64
- Marte Johanna	20	10		2.00
<b>DIRECCION DE MEDICINA</b>				
<b>ONCOLOGIA MEDICA</b>	<b>4,151</b>	<b>22</b>	<b>25</b>	
<b>Médicos Staff</b>	<b>1,628</b>	<b>22</b>	<b>13</b>	
- Mas Luis	206	15		13.73
- Casanova Luis	117	14		8.36
- Gómez Henry	88	12		7.33
- Samanéz César	16	3		5.33
- Neciosup Silvia	223	13		17.15
- Vidaurre Tatiana	72	14		5.14
- Castañeda Carlos	142	19		7.47
- Castro Víctor	270	17		15.88
- Montenegro Paola	223	19		11.74
- Quintana Shirley	134	15		8.93
- Munive Carlos	43	7		6.14
- Schwarz Jorge	93	7		13.29
- Rojas Karina	1	1		1.00



## II.- INDICADORES DE CONSULTA EXTERNA

DICIEMBRE - 2011

## 10.- INDICADORES DE CONSULTA EXTERNA POR MEDICO

INDICADORES CONSULTA EXTERNA POR MEDICO	Nº de Consultas	Días Atendidos	Nº de Médicos	Promedio Diario Por Médico
<b>DIRECCION DE MEDICINA</b>				
<b>ONCOLOGIA MEDICA</b>				
<b>Médicos Residentes</b>	<b>2,523</b>	<b>22</b>	<b>12</b>	
- Fuentes Hugo	321	22		14.59
- Tejada Hermes	221	21		10.52
- López Lourdes	516	22		23.45
- Acevedo Carmen	1	1		1.00
- Morante Zaida	158	18		8.78
- Muñante Bruno	302	22		13.73
- Núñez José	396	22		18.00
- Ruíz José	88	18		4.89
- Palacios Víctor	254	22		11.55
- Pacheco Cristian	158	19		8.32
- Mejía Vía Gersón	56	19		2.95
- Limón Ronald	52	15		3.47
<b>ESPECIALIDADES MEDICAS</b>	<b>3,076</b>	<b>-</b>	<b>24</b>	
<b>- Cardiología</b>	<b>821</b>	<b>25</b>	<b>3</b>	
- Ruíz Enrique	308	23		13.39
- Ayala Leonor	308	22		14.00
- Burgos Jorge	205	19		10.79
<b>- Endocrinología</b>	<b>224</b>	<b>15</b>	<b>2</b>	
- Calderón Rolando	59	4		14.75
- Rodríguez Rosario	165	11		15.00
<b>- Gastroenterología</b>	<b>395</b>	<b>22</b>	<b>4</b>	
- Barreda Fernando	39	3		13.00
- Combe Juan	84	7		12.00
- Liu Humberto	241	16		15.06
- Valdivia Daniel	31	4		7.75
<b>- Infectología</b>	<b>229</b>	<b>15</b>	<b>3</b>	
- Cuéllar Luis	76	6		12.67
- García Lisset	113	10		11.30
- Escalante Augusto	40	6		6.67
<b>- Nefrología</b>	<b>135</b>	<b>11</b>	<b>2</b>	
- López Marga	128	11		11.64
- Vásquez Eduardo	7	1		7.00
<b>- Neumología</b>	<b>194</b>	<b>18</b>	<b>2</b>	
- Saavedra Carlos	39	4		9.75
- Gutarra Katherine	155	16		9.69
<b>- Neurología</b>	<b>87</b>	<b>11</b>	<b>1</b>	
- Arbaiza Daniel	87			7.91
<b>- Psicología</b>	<b>110</b>	<b>24</b>	<b>2</b>	
- Arguelles Rosa	73	22		3.32
- Agurto Tomasa	37	18		2.06
<b>- Psiquiatría</b>	<b>24</b>	<b>8</b>	<b>1</b>	
- Lozada Hugo	24			3.00
<b>- Rehabilitación Oncológica</b>	<b>30</b>	<b>6</b>	<b>1</b>	
- Vallejos Omar	30			5.00
<b>- Medicina Paliativa y Tto. Dolor</b>	<b>827</b>	<b>24</b>	<b>3</b>	
- Otoy Miguel	339	18		18.83
- Echelín María Elena	150	10		15.00
- Díaz Gloria	338	20		16.90
<b>ONCOLOGIA PEDIATRICA</b>	<b>982</b>	<b>22</b>	<b>7</b>	
<b>Médicos Staff</b>	<b>925</b>	<b>22</b>	<b>5</b>	
- Pérez Clara	140	10		14.00
- Wachtel Antonio	148	11		13.45
- Marcial Julio	234	16		14.63
- García Juan Luis	168	12		14.00
- Maradiegue Essy	235	15		15.67
<b>Médicos Residentes</b>	<b>57</b>	<b>22</b>	<b>2</b>	
- Ugaz Cecilia	21	4		5.25
- Montoya Jaqueline	36	7		5.14



PERU

Ministerio de Salud

Instituto Nacional de Enfermedades Neoplásicas  
Departamento de Epidemiología y Estadística del Cáncer

## II.- INDICADORES DE CONSULTA EXTERNA

DICIEMBRE - 2011

## 10.- INDICADORES DE CONSULTA EXTERNA POR MEDICO

INDICADORES CONSULTA EXTERNA POR MEDICO	Nº de Consultas	Días Atendidos	Nº de Médicos	Promedio Diario Por Médico
<b>DIRECCION DE MEDICINA</b>				
<b>EMERGENCIA</b>	<b>1,257</b>	<b>-</b>	<b>80</b>	<b>-</b>
- Acevedo Carmen	326	28		11.64
- Apestegui Cristian	5	4		1.25
- Arbaiza Daniel	2	2		1.00
- Argumanis Luis	1	1		1.00
- Avalos Alicia	4	3		1.33
- Belzusarri Odorico	1	1		1.00
- Breña Hugo	73	17		4.29
- Cabala José	8	5		1.60
- Calderón Gabriela	2	2		1.00
- Callo Raúl	102	13		7.85
- Calmet Wilder	38	18		2.11
- Camones Richard	2	2		1.00
- Campos Walter	3	1		3.00
- Casanova Luis	1	1		1.00
- Castañeda Carlos	3	3		1.00
- Castro Lorena	2	2		1.00
- Castro Victor	1	1		1.00
- Chávez Iván	1	1		1.00
- Chérigo Eliecer	1	1		1.00
- Concepción William	53	15		3.53
- Cunia Marleni	5	4		1.25
- De Paz Dante	7	4		1.75
- Destefano Víctor	2	2		1.00
- Deza Pedro	3	2		1.50
- Diaz Remsky	1	1		1.00
- Escalante Augusto	1	1		1.00
- Evanan Edwin	1	1		1.00
- Fernández Juan José	3	2		1.50
- Ferrer Enrique	1	1		1.00
- Flores Miguel	35	12		2.92
- Franco Enrique	2	2		1.00
- Fuentes Hugo	4	4		1.00
- García Lisset	2	2		1.00
- Gómez Alexis	1	1		1.00
- Gutiérrez José	2	2		1.00
- Lachos Alberto	1	1		1.00
- Limón Ronald	1	1		1.00
- Liu Humberto	2	2		1.00
- Loayza Edgar	40	9		4.44
- López Lourdes	2	2		1.00
- Maita Yuri	6	2		3.00
- Malca Mirtha	22	14		1.57
- Marcial Julio	1	1		1.00
- Más Luis	1	1		1.00
- Mendoza Zulma	1	1		1.00
- Meza Marilyn	1	1		1.00
- Montenegro Paola	2	2		1.00
- Montoya Jaqueline	35	10		3.50
- Morante Carlos	1	1		1.00
- Morante Zaida	17	8		2.13
- Muñante Bruno	13	5		2.60
- Nina José	4	3		1.33
- Núñez José	24	8		3.00
- Orrego Enrique	1	1		1.00
- Otoya Miguel	4	4		1.00
- Pacheco Cristian	37	7		5.29
- Palacios Víctor	73	13		5.62
- Patiño Realmo	4	3		1.33
- Pérez Ronald	1	1		1.00
- Pow Sang Mariela	1	1		1.00
- Quiroa Fernando	1	1		1.00
- Ramírez Ana María	75	15		5.00



**II.- INDICADORES DE CONSULTA EXTERNA****DICIEMBRE - 2011****10.- INDICADORES DE CONSULTA EXTERNA POR MEDICO**

INDICADORES CONSULTA EXTERNA POR MEDICO	Nº de Consultas	Días Atendidos	Nº de Médicos	Promedio Diario Por Médico
<b>DIRECCION DE MEDICINA</b>				
<b>EMERGENCIA</b>				
- Rojas Jorge	58	11		5.27
- Rubio Crisogono	1	1		1.00
- Ruíz Rossana	23	8		2.88
- Saavedra Carlos	1	1		1.00
- Salazar Darwin	1	1		1.00
- Salvador Filadelfio	1	1		1.00
- Sánchez Hugo	12	10		1.20
- Sánchez Marco	1	1		1.00
- Sandoval Cindy	1	1		1.00
- Schwarz Luis	1	1		1.00
- Tejada Hermes	4	4		1.00
- Ugaz Cecilia	23	8		2.88
- Vásquez Eduardo	1	1		1.00
- Vega José	7	5		1.40
- Vera Guiliano	49	15		3.27
- Vidaurre Tatiana	1	1		1.00
- Villena Marco	1	1		1.00
- Young Frank	1	1		1.00
<b>DIRECCION DE RADIOTERAPIA</b>	<b>1,936</b>	<b>-</b>		
<b>RADIOTERAPIA</b>	<b>1,890</b>	<b>20</b>	<b>16</b>	
<b>Médicos Staff</b>	<b>608</b>	<b>19</b>	<b>7</b>	
- Moscol Jorge	3	2		1.50
- Sarria Gustavo	4	3		1.33
- Heredia Adela	96	13		7.38
- Marquina Juan	180	11		16.36
- Lachos Alberto	82	9		9.11
- Cárdenas Herbert	132	15		8.80
- Ballón Karinthia	111	13		8.54
<b>Médicos Residentes</b>	<b>1,282</b>	<b>19</b>	<b>9</b>	
- Belsuzarri Odorico	218	19		11.47
- Fernández Juan José	245	19		12.89
- Negreiros Tatiana	87	14		6.21
- Chérigo Eliecer	2	2		1.00
- Sandoval Cindy	191	19		10.05
- Miranda Yesenia	109	17		6.41
- Avalos Alicia	344	19		18.11
- Cunia Marleni	1	1		1.00
- Orihuela María	85	18		4.72
<b>MEDICINA NUCLEAR</b>	<b>46</b>	<b>15</b>	<b>2</b>	
- Saavedra Patricia	23	6		3.83
- Araujo Luis	23	11		2.09
<b>CENTRO DE PREVENCIÓN</b>	<b>1,844</b>	<b>22</b>	<b>6</b>	
- Manrique Javier	144	11		13.09
- Rubiños Jorge	250	17		14.71
- Horna Jorge	410	22		18.64
- Zevallos Albert	393	22		17.86
- Aguilar Pedro	353	22		16.05
- Hernando Lili	294	20		14.70
<b>SERVICIO BAJO TARIFARIO DIFERENCIADO</b>	<b>132</b>	<b>18</b>	<b>-</b>	
- Médicos - Cirugía	102	18		-
- Médicos - Medicina	30	17		-
<b>OTROS SERVICIOS</b>	<b>168</b>	<b>-</b>	<b>3</b>	
<b>HEMATOLOGIA CLINICA</b>	<b>155</b>	<b>17</b>	<b>1</b>	
- Argumanis Luis	155			9.12
<b>GENETICA MEDICA</b>	<b>12</b>	<b>5</b>	<b>1</b>	
- Sulcahuamán Yasser	12			2.40
<b>SOPORTE NUTRICIONAL</b>	<b>1</b>	<b>1</b>	<b>1</b>	
- Rodríguez César	1			1.00

**II.- INDICADORES DE CONSULTA EXTERNA****DICIEMBRE - 2011****INDICADORES DE COLPOSCOPIAS POR MEDICO**

INDICADORES DE COLPOSCOPIAS POR MEDICO	Nº de Exámenes	Días Atendidos	Nº de Médicos	Promedio Diario Por Médico
<b>Departamentos Médicos</b>	<b>144</b>	<b>19</b>	<b>12</b>	<b>-</b>
<b>GINECOLOGIA</b>	<b>15</b>	<b>10</b>	<b>6</b>	<b>-</b>
- Alvarez Manuel	1	1		1.00
- Valdivia Henry	1	1		1.00
- Montoya Absalón	4	3		1.33
- Sánchez Marco	3	2		1.50
- López Aldo	5	3		1.67
- Malca Mirtha	1	1		1.00
<b>CENTRO DE PREVENCION</b>	<b>129</b>	<b>19</b>	<b>6</b>	<b>-</b>
- Manrique Javier	29	3		9.67
- Rubiños Jorge	24	3		8.00
- Horna Jorge	29	5		5.80
- Zevallos Albert	20	5		4.00
- Aguilar Pedro	25	4		6.25
- Hernando Lili	2	2		1.00

**INDICADORES DE PROCEDIMIENTOS ESPECIALES POR MEDICO**

INDICADORES DE PROCEDIMIENTOS ESPECIALES POR MEDICO	Nº Atenciones	Días Atendidos	Nº de Médicos	Promedio Diario Por Médico
<b>PROCEDIMIENTOS ESPECIALES</b>	<b>496</b>		<b>5</b>	<b>-</b>
<b>MEDICINA</b>	<b>265</b>	<b>19</b>	<b>2</b>	<b>-</b>
- Muñante Bruno	121	9		13.44
- Fuentes Hugo	144	10		14.40
<b>PEDIATRIA</b>	<b>231</b>	<b>17</b>	<b>3</b>	<b>-</b>
- Ugaz Cecilia	165	11		15.00
- Montoya Jaqueline	51	4		12.75
- Flores Miguel	15	2		7.50

**INDICADORES DE OTROS PROFESIONALES**

INDICADORES DE REHABILITACION FISICA	Nº Atenciones	Días Atendidos	Nº de Prof.	Promedio Diario
<b>TOTAL</b>	<b>274</b>	<b>20</b>	<b>6</b>	<b>-</b>
<b>REHABILITACION FISICA</b>	<b>274</b>	<b>20</b>	<b>6</b>	<b>-</b>
- Román Carmen	45	9		5.00
- López Marisol	130	23		5.65
- Dávila Kelly	44	11		4.00
- Cornejo María	9	2		4.50
- Quicaña Luis	27	6		4.50
- Llanco Alcidez	19	5		3.80



**11.- INDICADORES DE CONSULTA EXTERNA POR DPTO. MEDICO SEGÚN SEXO - S.B.T.D.  
DICIEMBRE - 2011**

INDICADORES SERVICIO BAJO TARIFARIO DIFERENCIADO		% Del Total Consulta Externa	C.Repetidas por C.Primer Vez	Sucesivas / Nuevos
Unidad de Medida	Sexo	%	Continuadores	Reingr. + Contin.
			Consulta P.Vez	Nuevos
TOTAL	TOTAL	100.0	0.60	0.71
	Masc	48.8	0.67	0.88
	Fem	51.2	0.54	0.58
ABDOMEN	Total	2.4	0.50	0.50
	Masc	0.8	0.00	0.00
	Fem	1.6	1.00	1.00
CABEZA Y CUELLO	Total	14.6	0.20	0.29
	Masc	7.3	0.29	0.29
	Fem	7.3	0.13	0.29
- Cirugía Plástica y Reconstructiva	Total	1.6	0.00	0.00
	Masc	0.8	0.00	0.00
	Fem	0.8	0.00	0.00
- Ortopedia Oncológica	Total	1.6	0.00	0.00
	Masc	0.8	0.00	0.00
	Fem	0.8	0.00	0.00
GINECOLOGIA	Total	8.1	0.11	0.11
	Masc	0.0	-	-
	Fem	8.1	0.11	0.11
NEUROCIRUGIA	Total	0.8	-	-
	Masc	0.8	-	-
	Fem	0.0	-	-
MAMAS Y TEJIDOS BLANDOS	Total	21.1	0.44	0.44
	Masc	4.9	0.00	0.00
	Fem	16.3	0.67	0.67
TÓRAX	Total	7.3	0.13	0.13
	Masc	2.4	0.00	0.00
	Fem	4.9	0.20	0.20
UROLOGÍA	Total	25.2	0.82	1.38
	Masc	22.0	0.93	1.70
	Fem	3.3	0.33	0.33
MEDICINA	Total	17.1	4.25	4.25
	Masc	8.9	2.67	2.67
	Fem	8.1	9.00	9.00
ESPECIALIDADES MEDICAS	Total	7.3	0.29	0.29
	Masc	5.7	0.17	0.17
	Fem	1.6	1.00	1.00



PERU

Ministerio de Salud

Instituto Nacional de Enfermedades Neoplásicas  
Departamento de Epidemiología y Estadística del Cáncer12.- BASE DE DATOS CONSULTA EXTERNA SEGÚN SEXO - S. B. T. D.  
DICIEMBRE - 2011

DEPARTAMENTOS MEDICOS	Sexo	Consultas Nuevas	Consultas Reingresos	Consultas Continuadores ó Repetidas	TOTAL (N+R+C)	Consultas por Primera Vez (Nuevos+Reing)	Consultas Sucesivas (Reing+Cont.)
<b>TOTAL</b>	<b>Total</b>	<b>72</b>	<b>5</b>	<b>46</b>	<b>123</b>	<b>77</b>	<b>51</b>
	Masc	32	4	24	60	36	28
	Fem	40	1	22	63	41	23
<b>ABDOMEN</b>	<b>Total</b>	<b>2</b>	<b>0</b>	<b>1</b>	<b>3</b>	<b>2</b>	<b>1</b>
	Masc	1	0	0	1	1	0
	Fem	1	0	1	2	1	1
<b>CABEZA Y CUELLO</b>	<b>Total</b>	<b>14</b>	<b>1</b>	<b>3</b>	<b>18</b>	<b>15</b>	<b>4</b>
	Masc	7	0	2	9	7	2
	Fem	7	1	1	9	8	2
<b>- Cirugía Plástica y Reconstructiva</b>	<b>Total</b>	<b>2</b>	<b>0</b>	<b>0</b>	<b>2</b>	<b>2</b>	<b>0</b>
	Masc	1	0	0	1	1	0
	Fem	1	0	0	1	1	0
<b>- Ortopedia Oncológica</b>	<b>Total</b>	<b>2</b>	<b>0</b>	<b>0</b>	<b>2</b>	<b>2</b>	<b>0</b>
	Masc	1	0	0	1	1	0
	Fem	1	0	0	1	1	0
<b>GINECOLOGIA</b>	<b>Total</b>	<b>9</b>	<b>0</b>	<b>1</b>	<b>10</b>	<b>9</b>	<b>1</b>
	Masc	0	0	0	0	0	0
	Fem	9	0	1	10	9	1
<b>NEUROCIRUGIA</b>	<b>Total</b>	<b>0</b>	<b>0</b>	<b>1</b>	<b>1</b>	<b>0</b>	<b>1</b>
	Masc	0	0	1	1	0	1
	Fem	0	0	0	0	0	0
<b>MAMAS Y TEJIDOS BLANDOS</b>	<b>Total</b>	<b>18</b>	<b>0</b>	<b>8</b>	<b>26</b>	<b>18</b>	<b>8</b>
	Masc	6	0	0	6	6	0
	Fem	12	0	8	20	12	8
<b>TÓRAX</b>	<b>Total</b>	<b>8</b>	<b>0</b>	<b>1</b>	<b>9</b>	<b>8</b>	<b>1</b>
	Masc	3	0	0	3	3	0
	Fem	5	0	1	6	5	1
<b>UROLOGÍA</b>	<b>Total</b>	<b>13</b>	<b>4</b>	<b>14</b>	<b>31</b>	<b>17</b>	<b>18</b>
	Masc	10	4	13	27	14	17
	Fem	3	0	1	4	3	1
<b>MEDICINA</b>	<b>Total</b>	<b>4</b>	<b>0</b>	<b>17</b>	<b>21</b>	<b>4</b>	<b>17</b>
	Masc	3	0	8	11	3	8
	Fem	1	0	9	10	1	9
<b>ESPECIALIDADES MEDICAS</b>	<b>Total</b>	<b>7</b>	<b>0</b>	<b>2</b>	<b>9</b>	<b>7</b>	<b>2</b>
	Masc	6	0	1	7	6	1
	Fem	1	0	1	2	1	1



PERU

Ministerio de Salud

Instituto Nacional de Enfermedades Neoplásicas  
Departamento de Epidemiología y Estadística del Cáncer**II.- INDICADORES DE CONSULTA EXTERNA POR DPTO. MEDICO - S.B.T.D.****DICIEMBRE - 2011****13.- INDICADORES DE CONSULTA EXTERNA POR MEDICO**

INDICADORES CONSULTA EXTERNA POR MEDICO	N° de Consultas	Días Atendidos	N° de Médicos	Promedio Diario Por Médico
<b>TOTAL</b>	<b>132</b>	<b>-</b>	<b>29</b>	<b>-</b>
<b>DIRECCION DE CIRUGIA</b>	<b>102</b>	<b>-</b>	<b>22</b>	<b>-</b>
<b>ABDOMEN</b>	<b>3</b>	<b>2</b>	<b>2</b>	<b>-</b>
- Payet Eduardo	2	2		1.00
- Chávez Iván	1	1		1.00
<b>CABEZA Y CUELLO</b>	<b>18</b>	<b>7</b>	<b>4</b>	<b>-</b>
- Sánchez Pedro	12	4		3.00
- Torres Fernando	1	1		1.00
- Olaechea Carlos	4	3		1.33
- Chávez de Paz Carlos	1	1		1.00
<b>ESPECIALIDADES QUIRURGICAS</b>	<b>4</b>	<b>4</b>	<b>2</b>	<b>-</b>
- López Jesús	2	2		1.00
- Iberico Walter	2	2		1.00
<b>GINECOLOGÍA</b>	<b>10</b>	<b>8</b>	<b>1</b>	<b>-</b>
- Alvarez Manuel	1	1		1.00
- Velarde Carlos	3	3		1.00
- Sánchez Marco	4	3		1.33
- López Aldo	2	1		2.00
<b>NEUROCIRUGIA</b>	<b>1</b>	<b>1</b>	<b>1</b>	<b>-</b>
- Ojeda Luis	1			1.00
<b>MAMAS Y TEJIDOS BLANDOS</b>	<b>26</b>	<b>11</b>	<b>9</b>	<b>-</b>
- Abugattas Julio	4	3		1.33
- Vigil Carlos	4	2		2.00
- Cotrina José	4	3		1.33
- Garcés Milko	2	1		2.00
- De la Cruz Miguel	1	1		1.00
- Calderón Gabriela	5	4		1.25
- Dunstan Jorge	2	1		2.00
- Vilchez Sheila	2	2		1.00
- Falla Martín	2	2		1.00
<b>TÓRAX</b>	<b>9</b>	<b>8</b>	<b>2</b>	<b>-</b>
- Amorín Edgar	8	7		1.14
- Rojas Víctor	1	1		1.00
<b>UROLOGÍA</b>	<b>31</b>	<b>10</b>	<b>3</b>	<b>-</b>
- Morante Carlos	21	7		3.00
- Meza Luis	6	5		1.20
- Quiroa Fernando	4	3		1.33
<b>DIRECCION DE MEDICINA</b>	<b>30</b>	<b>-</b>	<b>7</b>	<b>-</b>
<b>ONCOLOGIA MEDICA</b>	<b>21</b>	<b>15</b>	<b>6</b>	<b>-</b>
- Mas Luis	4	3		1.33
- Gómez Henry	1	1		1.00
- Casanova Luis	1	1		1.00
- Samanéz César	7	5		1.40
- Vidaurre Tatiana	6	5		1.20
- Montenegro Paola	2	2		1.00
<b>ESPECIALIDADES MEDICAS</b>	<b>9</b>	<b>-</b>	<b>1</b>	<b>-</b>
- <b>Endocrinología</b>	<b>1</b>	<b>1</b>	<b>1</b>	<b>-</b>
- Rodríguez Rosario	1			1.00
- <b>Gastroenterología</b>	<b>3</b>	<b>2</b>	<b>2</b>	<b>-</b>
- Barreda Luis	2	2		1.00
- Liu Humberto	1	1		1.00
- <b>Infectología</b>	<b>1</b>	<b>1</b>	<b>0</b>	<b>-</b>
- Cuéllar Luis	1			1.00
- <b>Nefrología</b>	<b>3</b>	<b>3</b>	<b>0</b>	<b>-</b>
- López Marga	3			1.00
- <b>Neumología</b>	<b>1</b>	<b>1</b>	<b>0</b>	<b>-</b>
- Gutarra Katherine	1			1.00



## 14.- CONSULTA EXTERNA POR TIPO DE CONSULTA

DICIEMBRE - 2011

DEPARTAMENTOS MEDICOS	TIPO DE CONSULTA				
	Controles	Resultados	Nuevos	Otros	Total
<b>TOTAL - INEN</b>	<b>8,658</b>	<b>2,951</b>	<b>4,503</b>	<b>5,528</b>	<b>21,640</b>
<b>DIRECCION DE CIRUGIA</b>	<b>3,984</b>	<b>2,899</b>	<b>1,150</b>	<b>61</b>	<b>8,094</b>
ABDOMEN	290	339	188	10	827
<b>CABEZA Y CUELLO</b>	<b>819</b>	<b>190</b>	<b>239</b>	<b>1</b>	<b>1,249</b>
- Cabeza y Cuello	639	141	166	1	947
- Oftalmología	75	39	37	0	151
- Odontología	105	10	36	0	151
<b>ESPECIALIDADES QUIRURGICAS</b>	<b>337</b>	<b>62</b>	<b>84</b>	<b>14</b>	<b>497</b>
- Cirugía Plástica y Reconstructiva	187	1	42	14	244
- Ortopedia Oncológica	150	61	42	0	253
GINECOLOGIA	1,112	1,151	248	6	2,517
NEUROCIRUGIA	90	133	36	0	259
MAMAS Y TEJIDOS BLANDOS	905	202	169	3	1,279
TORAX	298	5	79	0	382
UROLOGIA	133	817	107	27	1,084
<b>DIRECCION DE MEDICINA</b>	<b>3,093</b>	<b>1</b>	<b>1,998</b>	<b>4,374</b>	<b>9,466</b>
ONCOLOGIA MEDICA	937	0	381	2,833	4,151
<b>ESPECIALIDADES MEDICAS</b>	<b>1,215</b>	<b>1</b>	<b>1,127</b>	<b>733</b>	<b>3,076</b>
- Cardiología	239	0	473	109	821
- Endocrinología	171	0	51	2	224
- Gastroenterología	185	0	138	72	395
- Infectología	33	0	83	113	229
- Nefrología	116	0	19	0	135
- Neumología	101	0	93	0	194
- Neurología	6	0	36	45	87
- Psicología	79	0	30	1	110
- Psiquiatría	15	0	9	0	24
- Rehabilitación Oncológica	0	0	30	0	30
- Tratamiento del Dolor	270	1	165	391	827
ONCOLOGIA PEDIATRICA	936	0	46	0	982
EMERGENCIA	5	0	444	808	1,257
<b>DIRECCION DE RADIOTERAPIA</b>	<b>1,575</b>	<b>0</b>	<b>361</b>	<b>0</b>	<b>1,936</b>
RADIOTERAPIA	1,564	0	326	0	1,890
MEDICINA NUCLEAR	11	0	35	0	46
<b>CENTRO DE PREVENCION</b>	<b>0</b>	<b>0</b>	<b>867</b>	<b>977</b>	<b>1,844</b>
CENTRO DE PREVENCION	0	0	867	977	1,844
<b>SERVICIO BAJO TARIFARIO DIFERENCIADO</b>	<b>0</b>	<b>51</b>	<b>80</b>	<b>1</b>	<b>132</b>
CIRUGIA	0	34	68	0	102
MEDICINA	0	15	5	1	21
ESPECIALIDADES MEDICAS	0	2	7	0	9
<b>OTROS SERVICIOS</b>	<b>6</b>	<b>0</b>	<b>47</b>	<b>115</b>	<b>168</b>
HEMATOLOGIA CLINICA	0	0	40	115	155
GENETICA	6	0	6	0	12
SOPORTE NUTRICIONAL	0	0	1	0	1



## 15.- INDICADORES DE CONSULTA EXTERNA - ATENDIDOS Y ATENCIONES

DICIEMBRE - 2011

DEPARTAMENTOS MEDICOS	1era. Consulta (Nue+Reing)	Atenciones (Nue+Reing+Cont)	%	Concentración	Rendimiento Hora Médico
<b>TOTAL - INEN</b>	<b>5,671</b>	<b>21,640</b>	<b>26.2</b>	<b>3.8</b>	<b>2.59</b>
<b>DIRECCION DE CIRUGIA</b>	<b>1,917</b>	<b>8,094</b>	<b>23.7</b>	<b>4.2</b>	<b>-</b>
ABDOMEN	231	827	27.9	3.6	2.69
<b>CABEZA Y CUELLO</b>	<b>394</b>	<b>1,249</b>	<b>31.5</b>	<b>3.2</b>	<b>-</b>
- Cabeza y Cuello	291	947	30.7	3.3	3.07
- Oftalmología	57	151	37.7	2.6	0.74
- Odontología	46	151	30.5	3.3	0.94
<b>ESPECIALIDADES QUIRURGICAS</b>	<b>102</b>	<b>497</b>	<b>20.5</b>	<b>4.9</b>	<b>-</b>
- Cirugía Plástica y Reconstructiva	48	244	19.7	5.1	0.80
- Ortopedia Oncológica	54	253	21.3	4.7	1.92
GINECOLOGIA	595	2,517	23.6	4.2	5.52
NEURO-ONCOLOGIA	57	259	22.0	4.5	1.47
SENOS Y TUMORES MIXTOS	264	1,279	20.6	4.8	3.23
TORAX	91	382	23.8	4.2	1.45
UROLOGIA	183	1,084	16.9	5.9	4.11
<b>DIRECCION DE MEDICINA</b>	<b>2,313</b>	<b>9,466</b>	<b>24.4</b>	<b>4.1</b>	<b>-</b>
ONCOLOGIA MEDICA	442	4,151	10.6	9.4	4.29
<b>ESPECIALIDADES MEDICAS</b>	<b>1,263</b>	<b>3,076</b>	<b>41.1</b>	<b>2.4</b>	<b>-</b>
- Cardiología	534	821	65.0	1.5	2.74
- Endocrinología	61	224	27.2	3.7	3.73
- Gastroenterología	175	395	44.3	2.3	1.12
- Infectología	87	229	38.0	2.6	1.91
- Nefrología	24	135	17.8	5.6	3.07
- Neumología	99	194	51.0	2.0	1.35
- Neurología	37	87	42.5	2.4	1.98
- Psicología	34	110	30.9	3.2	0.57
- Psiquiatría	11	24	45.8	2.2	0.75
- Rehabilitación Oncológica	30	30	100.0	1.0	1.25
- Tratamiento del Dolor	171	827	20.7	4.8	2.87
ONCOLOGIA PEDIATRICA	99	982	10.1	9.9	2.23
EMERGENCIA	509	1,257	40.5	2.5	-
<b>DIRECCION DE RADIOTERAPIA</b>	<b>376</b>	<b>1,936</b>	<b>19.4</b>	<b>5.1</b>	<b>-</b>
RADIOTERAPIA	340	1,890	18.0	5.6	4.97
MEDICINA NUCLEAR	36	46	78.3	1.3	0.38
<b>CENTRO DE PREVENCION</b>	<b>934</b>	<b>1,844</b>	<b>50.7</b>	<b>2.0</b>	<b>-</b>
CENTRO DE PREVENCION	934	1,844	50.7	2.0	3.49
<b>SERVICIO BAJO TARIFARIO DIFERE</b>	<b>84</b>	<b>132</b>	<b>63.6</b>	<b>1.6</b>	<b>0.06</b>
<b>OTROS SERVICIOS</b>	<b>47</b>	<b>168</b>	<b>28.0</b>	<b>3.6</b>	<b>0.82</b>

**16.- INDICADORES DE CONSULTA EXTERNA SEGÚN PROCEDENCIA  
DICIEMBRE - 2011**

Procedencia	Masc	Fem	TOTAL	%	Razón F/M
<b>TOTAL</b>	<b>6,239</b>	<b>15,401</b>	<b>21,640</b>	<b>100.0%</b>	<b>2.5</b>
Amazonas	55	140	195	0.9%	2.5
Ancash	287	634	921	4.3%	2.2
Apurímac	59	142	201	0.9%	2.4
Arequipa	81	122	203	0.9%	1.5
Ayacucho	103	224	327	1.5%	2.2
Cajamarca	205	434	639	3.0%	2.1
Callao	321	658	979	4.5%	2.0
Cuzco	105	242	347	1.6%	2.3
Huancavelica	22	55	77	0.4%	2.5
Huánuco	74	257	331	1.5%	3.5
Ica	232	616	848	3.9%	2.7
Junín	228	588	816	3.8%	2.6
La Libertad	189	424	613	2.8%	2.2
Lambayeque	258	533	791	3.7%	2.1
Lima	3,439	8,885	12,324	57.0%	2.6
Loreto	81	175	256	1.2%	2.2
Madre de Dios	16	29	45	0.2%	1.8
Moquegua	2	11	13	0.1%	5.5
Pasco	21	74	95	0.4%	3.5
Piura	274	693	967	4.5%	2.5
Puno	17	37	54	0.2%	2.2
San Martín	71	199	270	1.2%	2.8
Tacna	11	36	47	0.2%	3.3
Tumbes	39	93	132	0.6%	2.4
Ucayali	45	98	143	0.7%	2.2
Extranjero	4	2	6	0.0%	0.5

<b>Total Lima y Callao</b>	3,760	9,543	<b>13,303</b>	61.5%	<b>2.5</b>
<b>Total Otros Departamentos</b>	2,475	5,856	<b>8,331</b>	38.5%	<b>2.4</b>

No Incluye a los extranjeros

REGIONES	MASCULINO	FEMENINO	TOTAL	%	Razón F/M
<b>TOTAL</b>	<b>6,235</b>	<b>15,399</b>	<b>21,634</b>	<b>100.0</b>	<b>2.5</b>
<b>NORTE</b>	1,307	2,951	4,258	19.7	2.3
<b>LIMA - CALLAO</b>	3,760	9,543	13,303	61.5	2.5
<b>SELVA</b>	213	501	714	3.3	2.4
<b>CENTRO</b>	345	974	1,319	6.1	2.8
<b>SUR</b>	610	1,430	2,040	9.4	2.3

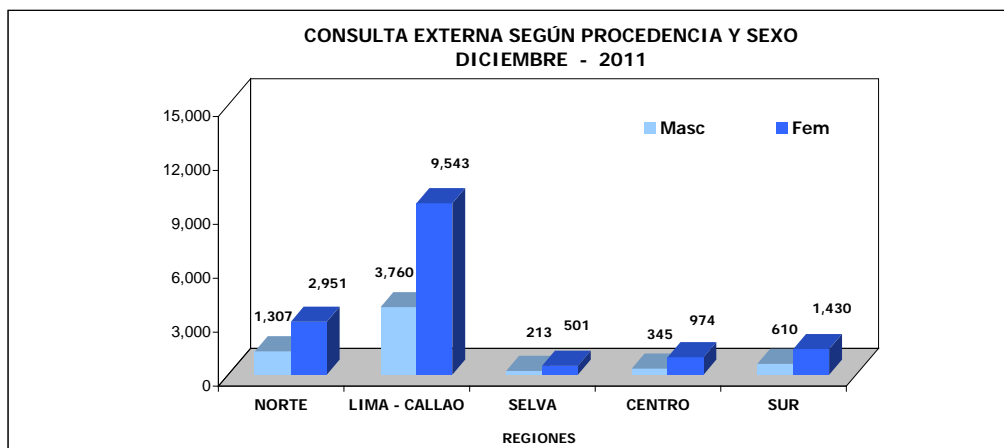
**REGION NORTE**

- Amazonas
- Piura
- Cajamarca
- Lambayeque
- La Libertad
- Ancash
- Tumbes

**REGION LIMA-CALLAO**

- Lima
- Callao

**REGION SELVA**

- Loreto
- San Martín
- Ucayali
- Madre de Dios

**REGION CENTRO**

- Huánuco
- Junín
- Pasco
- Huancavelica

**REGION SUR**

- Tacna
- Moquegua
- Arequipa
- Puno
- Ayacucho
- Apurímac
- Cuzco
- Ica



**17.- CONSULTA EXTERNA SEGÚN CONDICION SOCIO ECONOMICA  
DICIEMBRE - 2011**

CLASIFICACION	SEXO		TOTAL	%
	FEMENINO	MASCULINO		
HOSPITALAR	4,677	1,351	6,028	27.9%
S.I.S.	8,290	3,654	11,944	55.2%
ESSALUD	1,768	905	2,673	12.4%
EL SERVICIO	94	90	184	0.9%
SOCIAL	572	239	811	3.7%
<b>TOTAL</b>	<b>15,401</b>	<b>6,239</b>	<b>21,640</b>	<b>100.0%</b>

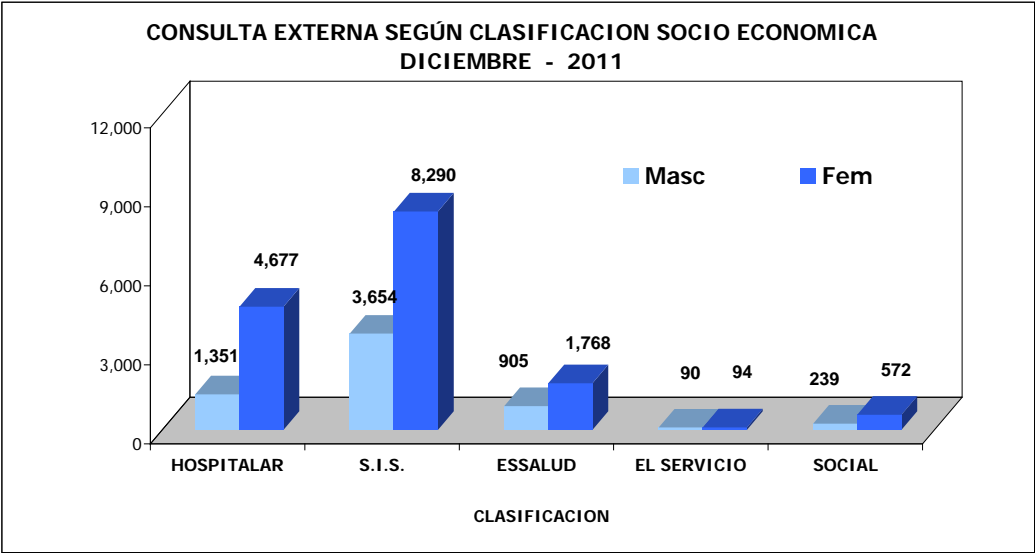



**II.- CLASIFICACION SOCIO ECONOMICA - CONSULTA EXTERNA  
ENERO A DICIEMBRE - 2011**

18.- CONSULTA EXTERNA SEGÚN CLASIFICACION SOCIO ECONOMICA						
CLASIFICACION	Hospitalar	EsSalud	SBTD	S.I.S.	Social	Atenciones
<b>TOTAL</b>	<b>82,414</b>	<b>32,080</b>	<b>2,425</b>	<b>143,759</b>	<b>13,071</b>	<b>273,749</b>
Enero	7,031	2,721	258	12,227	1,310	23,547
Febrero	6,992	2,588	224	11,160	1,231	22,195
Marzo	7,772	2,784	290	12,121	1,309	24,276
Abril	6,558	2,503	213	10,439	1,157	20,870
Mayo	6,712	2,689	227	11,809	1,130	22,567
Junio	6,195	2,472	164	11,195	1,145	21,171
Julio	6,258	2,328	235	10,708	1,015	20,544
Agosto	6,659	2,642	147	12,436	1,126	23,010
Setiembre	7,212	2,843	102	13,414	986	24,557
Octubre	6,822	2,708	115	12,536	844	23,025
Noviembre	8,175	3,129	266	13,770	1,007	26,347
Diciembre	6,028	2,673	184	11,944	811	21,640

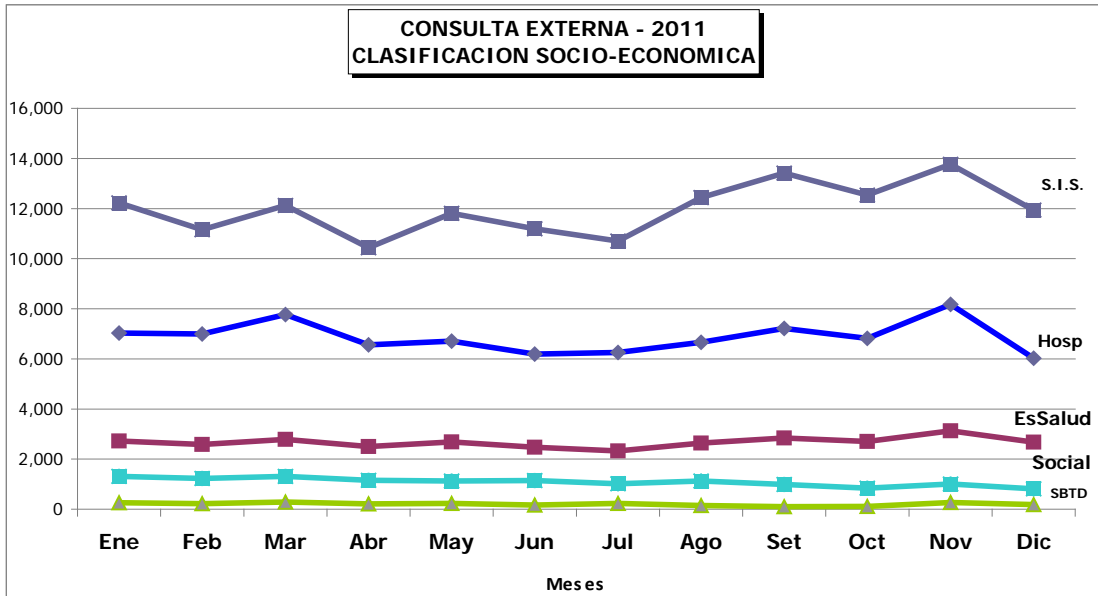



PERU

Ministerio de Salud

Instituto Nacional de Enfermedades Neoplásicas  
Departamento de Epidemiología y Estadística del Cáncer

**19.- INTERCONSULTAS SEGÚN DEPARTAMENTOS  
Y SERVICIOS MEDICOS  
DICIEMBRE - 2011**

SERVICIOS MEDICOS	Sexo	TOTAL	% del Total Interconsulta
<b>TOTAL</b>	<b>Total</b>	<b>792</b>	<b>100.0</b>
	Masc	307	38.8
	Fem	485	61.2
<b>CIRUGIA ONCOLOGICA</b>	<b>Total</b>	<b>72</b>	<b>9.1</b>
	<b>Masc</b>	<b>35</b>	<b>4.4</b>
	<b>Fem</b>	<b>37</b>	<b>4.7</b>
- Abdomen	<b>Total</b>	<b>17</b>	<b>2.1</b>
	Masc	6	0.8
	Fem	11	1.4
- Cabeza y Cuello	<b>Total</b>	<b>7</b>	<b>0.9</b>
	Masc	3	0.4
	Fem	4	0.5
- Tórax	<b>Total</b>	<b>35</b>	<b>4.4</b>
	Masc	21	2.7
	Fem	14	1.8
- Urología	<b>Total</b>	<b>1</b>	<b>0.1</b>
	Masc	1	0.1
	Fem	0	0.0
<b>ESPECIALIDADES QUIRURGICAS</b>	<b>Total</b>	<b>12</b>	<b>1.5</b>
	Masc	4	0.5
	Fem	8	1.0
- Cirugía Plástica y Reconstructiva	<b>Total</b>	<b>7</b>	<b>0.9</b>
	Masc	3	0.4
	Fem	4	0.5
- Ortopedia Oncológica	<b>Total</b>	<b>5</b>	<b>0.6</b>
	Masc	1	0.1
	Fem	4	0.5
<b>ESPECIALIDADES MEDICAS</b>	<b>Total</b>	<b>525</b>	<b>66.3</b>
	Masc	197	24.9
	Fem	328	41.4
- Endocrinología	<b>Total</b>	<b>42</b>	<b>5.3</b>
	Masc	11	1.4
	Fem	31	3.9
- Gastroenterología	<b>Total</b>	<b>31</b>	<b>3.9</b>
	Masc	14	1.8
	Fem	17	2.1
- Infectología	<b>Total</b>	<b>147</b>	<b>18.6</b>
	Masc	59	7.4
	Fem	88	11.1
- Nefrología	<b>Total</b>	<b>57</b>	<b>7.2</b>
	Masc	28	3.5
	Fem	29	3.7
- Neumología	<b>Total</b>	<b>163</b>	<b>20.6</b>
	Masc	53	6.7
	Fem	110	13.9
- Neurología	<b>Total</b>	<b>51</b>	<b>6.4</b>
	Masc	20	2.5
	Fem	31	3.9
- Psiquiatría	<b>Total</b>	<b>9</b>	<b>1.1</b>
	Masc	1	0.1
	Fem	8	1.0
- Tratamiento del Dolor	<b>Total</b>	<b>25</b>	<b>3.8</b>
	Masc	11	1.5
	Fem	14	2.3
<b>OTROS SERVICIOS MEDICOS</b>	<b>Total</b>	<b>38</b>	<b>4.8</b>
	Masc	6	0.8
	Fem	32	4.0
- Hematología Clínica	<b>Total</b>	<b>36</b>	<b>4.5</b>
	Masc	6	0.8
	Fem	30	3.8
- Genética Médica	<b>Total</b>	<b>2</b>	<b>0.3</b>
	Masc	0	0.0
	Fem	2	0.3



PERU

Ministerio de Salud

Instituto Nacional de Enfermedades Neoplásicas  
Departamento de Epidemiología y Estadística del Cáncer



## 19.- INTERCONSULTAS SEGÚN DEPARTAMENTOS Y SERVICIOS MEDICOS

DICIEMBRE - 2011

SERVICIOS MEDICOS	Sexo	TOTAL	% del Total Interconsulta
OTROS	Total	157	19.8
	Masc	69	8.7
	Fem	88	11.1
- Psicología	Total	4	0.5
	Masc	0	0.0
	Fem	4	0.5
- Rehabilitación Física	Total	153	19.3
	Masc	69	8.7
	Fem	84	10.6



## II.- INDICADORES DE INTERCONSULTA

DICIEMBRE - 2011

## 20.- INDICADORES DE INTERCONSULTA POR MEDICO

INDICADORES INTERCONSULTA POR MEDICO	Nº de Interconsultas	Días Atendidos	Nº de Médicos	Promedio Diario Por Médico
<b>TOTAL</b>	<b>792</b>	<b>-</b>	<b>41</b>	<b>-</b>
<b>DIRECCION DE CIRUGIA</b>	<b>72</b>	<b>-</b>	<b>21</b>	<b>-</b>
<b>ABDOMEN</b>	<b>17</b>	<b>12</b>	<b>4</b>	<b>-</b>
- Berropi Francisco	3	3		1.00
- Chávez Iván	8	6		1.33
- Young Frank	3	2		1.50
- Luque-Vásquez Carlos	3	2		1.50
<b>CABEZA Y CUELLO</b>	<b>7</b>	<b>6</b>	<b>6</b>	<b>-</b>
- Sánchez Pedro	1	1		1.00
- Postigo Juan	1	1		1.00
- Torres Fernando	2	2		1.00
- Olaechea Carlos	1	1		1.00
- Gutiérrez José	1	1		1.00
- Chávez de Paz Carlos	1	1		1.00
<b>ESPECIALIDADES QUIRURGICAS</b>	<b>12</b>	<b>-</b>	<b>-</b>	<b>-</b>
<b>Cirugía Plástica y Reconstructiva</b>	<b>7</b>	<b>5</b>	<b>3</b>	<b>1.40</b>
- Delgado Ricardo	1	1		1.00
- López Jesús	2	2		1.00
- Ramírez Luis	4	3		1.33
<b>Ortopedia Oncológica</b>	<b>5</b>	<b>4</b>	<b>2</b>	<b>-</b>
- Pardo Juan Carlos	4	3		1.33
- Salazar Darwin	1	1		1.00
<b>TORAX</b>	<b>35</b>	<b>11</b>	<b>5</b>	<b>-</b>
- Amorín Edgar	4	3		1.33
- Rojas Víctor	3	1		3.00
- Rivera Julio	10	6		1.67
- Vega José	16	4		4.00
- Ferrer Enrique	2	1		2.00
<b>UROLOGIA</b>	<b>1</b>	<b>1</b>	<b>1</b>	<b>-</b>
- Pow Sang Mariela	1			1.00
<b>DIRECCION DE MEDICINA</b>	<b>533</b>	<b>-</b>	<b>18</b>	<b>-</b>
<b>ESPECIALIDADES MEDICAS</b>	<b>533</b>	<b>-</b>	<b>18</b>	<b>-</b>
<b>- Endocrinología</b>	<b>42</b>	<b>16</b>	<b>1</b>	<b>-</b>
- Rodríguez Rosario	42			2.63
<b>- Gastroenterología</b>	<b>31</b>	<b>8</b>	<b>4</b>	<b>-</b>
- Barreda Fernando	1	1		1.00
- Combe Juan	6	4		1.50
- Liu Humberto	14	8		1.75
- Valdivia Daniel	10	7		1.43
<b>- Infectología</b>	<b>147</b>	<b>12</b>	<b>3</b>	<b>-</b>
- Cuéllar Luis	49	12		4.08
- García Lisset	36	12		3.00
- Escalante Augusto	62	9		6.89
<b>- Nefrología</b>	<b>57</b>	<b>17</b>	<b>1</b>	<b>-</b>
- López Marga	57			3.35
<b>- Neumología</b>	<b>163</b>	<b>17</b>	<b>3</b>	<b>-</b>
- Saavedra Carlos	25	5		5.00
- Gutarra Katherine	137	16		8.56
- Castillo Luis	1	1		1.00
<b>- Neurología</b>	<b>51</b>	<b>14</b>	<b>1</b>	<b>-</b>
- Arbaiza Daniel	51			3.64
<b>- Psiquiatría</b>	<b>9</b>	<b>6</b>	<b>1</b>	<b>-</b>
- Lozada Hugo	9			1.50
<b>- Rehabilitación Oncológica</b>	<b>8</b>	<b>4</b>	<b>1</b>	<b>-</b>
- Vallejos Omar	8			2.00
<b>- Medicina Paliativa y Tto. Dolor</b>	<b>25</b>	<b>13</b>	<b>3</b>	<b>-</b>
- Otoyá Miguel	7	4		1.75
- Echelin María Elena	13	5		2.60
- Díaz Gloria	5	5		1.00



## II.- INDICADORES DE INTERCONSULTA DICIEMBRE - 2011

### 20.- INDICADORES DE INTERCONSULTA POR MEDICO

INDICADORES INTERCONSULTA POR MEDICO	Nº de Interconsultas	Días Atendidos	Nº de Médicos	Promedio Diario Por Médico
<b>OTROS SERVICIOS</b>	<b>38</b>	<b>-</b>	<b>2</b>	<b>-</b>
<b>HEMATOLOGIA CLINICA</b>	<b>36</b>	<b>12</b>	<b>1</b>	<b>-</b>
- Argumanis Luis	36			3.00
<b>GENETICA MEDICA</b>	<b>2</b>	<b>2</b>	<b>1</b>	<b>-</b>
- Sullcahuamán Yasser	2			1.00
<b>OTROS PROFESIONALES</b>	<b>149</b>	<b>-</b>	<b>5</b>	<b>-</b>
- <b>Psicología</b>	<b>4</b>	<b>1</b>	<b>1</b>	<b>-</b>
- Arguelles Rosa	4			4.00
- <b>Rehabilitación Física</b>	<b>145</b>	<b>20</b>	<b>4</b>	<b>-</b>
- Dávila Kelly	29	9		3.22
- Quicaña Luis	20	10		2.00
- Llanco Alcidez	50	17		2.94
- Cornejo María	46	8		5.75



### III.- INDICADORES DE PROCEDIMIENTOS Y APLICACIONES

#### DICIEMBRE - 2011

DIRECCION DE CIRUGIA		Cantidad	Días Atendidos	Promedio
<b>CABEZA Y CUELLO</b>				
<b>ODONTOLOGIA</b>	<b>Procedimiento</b>	<b>151</b>	<b>20</b>	<b>7.6</b>
- Instalac.Obturador Palatino		2	2	1.0
- Control Protético Obtur. Palatino		23	12	1.9
- Exodoncia		3	3	1.0
- Registro Protético Intermaxilar		4	3	1.3
- Instalac.Prótesis ocular der/izq.		2	2	1.0
- Registro Protético ocular der/izq.		3	2	1.5
- Control post-exodoncia		3	3	1.0
- Retiro puntos post-ex/curac.post op.		13	4	3.3
- Evaluación Pre-operatoria		1	1	1.0
- Otros Procedimientos		97	19	5.1
<b>GINECOLOGIA/DETEC.DIAGNOSTICO</b>	<b>Colposcopia</b>	<b>-</b>	<b>-</b>	<b>-</b>
- Ginecología		15	10	1.5
- Centro de Prevención		129	19	6.8
<b>DIRECCION DE MEDICINA</b>	<b>Procedimiento</b>	<b>Total</b>	<b>Días Atendidos</b>	<b>Promedio</b>
<b>ESPECIALIDADES MEDICAS</b>				
<b>CARDIOLOGÍA</b>	<b>Procedimiento</b>	<b>1,300</b>	<b>25</b>	<b>52.0</b>
- Riesgo Quirúrgico		541	25	21.6
- Electrocardiograma		454	25	18.2
- Evaluación		114	25	4.6
- Re-evaluación		36	18	2.0
- Eco-cardiograma		28	19	1.5
- Control		127	23	5.5
<b>DIRECCION DE RADIOTERAPIA</b>		<b>Total</b>	<b>Días Atendidos</b>	<b>Promedio</b>
<b>Teleterapia (Aceleradores/Cobalto)</b>	<b>Atenciones</b>	<b>5,777</b>	<b>31</b>	<b>186.4</b>
- Mevatron 6 MeV (AL)		1,463	31	47.2
- Equinox I Co. 60		1,470	31	47.4
- Equinox II Co. 60		1,451	31	46.8
- Equinox III Co. 60		1,393	19	73.3
<b>Braquiterapia</b>	<b>Aplicaciones</b>	<b>222</b>	<b>19</b>	<b>11.7</b>
- Alta Tasa de Dosis		222		
<b>Procesos de Planificación</b>	<b>Pacientes</b>			
- Verificación Rx.		138	19	7.3
- Simulador II Rx.		279	19	14.7
- Planificación y Contorno		155	19	8.2
- Máscaras Inmovilizadoras		65	19	3.4
<b>Irradiación</b>	<b>Unidades</b>			
- Plaquetas		65	19	3.4
- Glóbulos Rojos		54	19	2.8

- **Mevatron:** Lunes a Domingo, turnos: mañana, tarde y noche  
- **Clinac:** Lunes a Viernes, turnos: mañana y tarde  
- **Equinox I, II:** Lunes a Domingo, turnos: mañana y tarde  
- **Equinox III:** Lunes a Viernes, turnos: mañana y tarde



PERU

Ministerio de Salud

Instituto Nacional de Enfermedades Neoplásicas  
Departamento de Epidemiología y Estadística del Cáncer

### III.- INDICADORES DE PROCEDIMIENTOS Y APLICACIONES

#### DICIEMBRE - 2011

MEDICINA	Proc/Aplic	Cantidad	Días Atendidos	Promedio
<b>Procedimientos Especiales</b>	<b>Procedimiento</b>	<b>311</b>	<b>19</b>	<b>16.4</b>
- Médula Ósea		172	19	9.1
- Punción Lumbar		91	18	5.1
- Biopsia de Hueso		48	18	2.7
<b>- Grupo de Edad</b>		<b>311</b>	<b>19</b>	<b>16.4</b>
10 - 14 años		6	6	-
15 - 19 años		73	18	4.1
20 - 34 años		61	18	3.4
35 - 44 años		42	16	2.6
45 - 64 años		77	18	4.3
≥ de 65 años		52	15	3.5
<b>Quimioterapia</b>	<b>Aplicaciones</b>	<b>2,702</b>	<b>29</b>	<b>93.2</b>
- Bolo		236	26	9.1
- Infusión		2,466	29	85.0
<b>- Grupo de Edad</b>		<b>2,702</b>	<b>29</b>	<b>93.2</b>
15 - 19 años		85	24	3.5
20 - 34 años		378	29	13.0
35 - 44 años		447	28	16.0
45 - 64 años		1,386	29	47.8
≥ de 65 años		406	29	14.0
<b>PEDIATRIA</b>	<b>Proc/Aplic</b>	<b>Cantidad</b>	<b>Días Atendidos</b>	<b>Promedio</b>
<b>Procedimientos Especiales</b>	<b>Procedimiento</b>	<b>411</b>	<b>17</b>	<b>24.2</b>
- Médula Ósea		205	17	12.1
- Punción Lumbar		205	17	12.1
- Biopsia de Hueso		1	1	1.0
<b>- Grupo de Edad</b>		<b>411</b>	<b>17</b>	<b>24.2</b>
01 - 04 años		99	17	5.8
05 - 09 años		173	17	10.2
10 - 14 años		105	16	6.6
≥ de 15 años		34	10	3.4
<b>Quimioterapia</b>	<b>Aplicaciones</b>	<b>1,067</b>	<b>28</b>	<b>38.1</b>
- Bolo		703	28	25.1
- Infusión		269	27	10.0
- Infusión-Bolo		95	23	4.1
<b>- Grupo de Edad</b>		<b>1,067</b>	<b>28</b>	<b>38.1</b>
01 - 04 años		360	28	12.9
05 - 09 años		402	27	14.9
10 - 14 años		267	26	10.3
≥ de 15 años		38	19	2.0





PERU

Ministerio de Salud

Instituto Nacional de Enfermedades Neoplásicas  
Departamento de Epidemiología y Estadística del Cáncer

#### IV.- INDICADORES DE LABORATORIO DICIEMBRE - 2011

##### 1.- INDICADORES DE LABORATORIO POR DEPARTAMENTOS MEDICOS

INDICADORES	Consulta Externa		Hospitalización		Total
	Ordenes	Prueb.Realizadas	Ordenes	Prueb.Realizadas	Prueb./ Ordenes
Unidad de Medida	N° Ordenes	N° Prueb.Realiz.	N° Ordenes	N° Prueb.Realiz.	N° Prueb.Realiz.
	----- N° Cons.Exter	----- N° Ordenes	----- N° Egresos	----- N° Ordenes	----- N° Ordenes
<b>TOTAL</b>	<b>0.77</b>	<b>4.47</b>	<b>9.00</b>	<b>5.92</b>	<b>4.94</b>
<b>DIRECCION DE CIRUGIA Y M</b>	<b>0.80</b>	<b>4.83</b>	<b>8.75</b>	<b>5.88</b>	<b>5.20</b>
<b>DIRECCION DE CIRUGIA</b>	<b>0.41</b>	<b>4.27</b>	<b>2.80</b>	<b>4.65</b>	<b>4.39</b>
ABDOMEN	0.80	5.36	5.30	5.67	5.49
CABEZA Y CUELLO	0.39	4.42	1.16	2.94	4.13
CIRUGIA PLASTICA Y RECONSTRU	0.00	(-)	0.00	(-)	(-)
ORTOPEDIA ONCOLOGICA	0.22	2.00	0.50	6.67	2.45
GINECOLOGÍA	0.26	3.79	2.72	3.84	3.80
NEUROCIRUGIA	0.34	4.95	3.57	4.37	4.63
MAMAS Y TEJIDOS BLANDOS	0.32	4.97	0.66	4.00	4.84
TÓRAX	0.33	4.31	1.79	4.76	4.47
UROLOGÍA	0.81	3.49	4.21	4.59	3.76
CIRUGIA S.B.T.D.	0.00	(-)	(#)	4.80	4.80
<b>DIRECCION DE MEDICINA</b>	<b>1.14</b>	<b>5.00</b>	<b>17.59</b>	<b>6.18</b>	<b>5.44</b>
ONCOLOGIA MEDICA	1.97	4.99	17.04	6.24	5.44
ONCOLOGIA PEDIATRICA	1.83	5.80	11.27	6.30	5.98
ESPECIALIDADES MEDICAS	0.26	3.26	(#)	3.57	3.27
MEDICINA S.B.T.D.	0.00	(-)	(#)	5.63	5.63
EMERGENCIA	(-)	(-)	(-)	(-)	(-)
<b>DIRECCION DE RADIOTERA</b>	<b>0.41</b>	<b>4.63</b>	<b>(#)</b>	<b>1.93</b>	<b>4.59</b>
RADIOTERAPIA	0.41	4.66	(#)	1.93	4.61
MEDICINA NUCLEAR	0.17	2.00	(#)	(-)	2.00
<b>CENTRO DE PREVENCIÓN</b>	<b>0.04</b>	<b>2.44</b>	<b>(#)</b>	<b>(-)</b>	<b>2.44</b>
CENTRO DE PREVENCIÓN	0.04	2.44	(#)	(-)	2.44
<b>OTROS SERVICIOS</b>	<b>10.02</b>	<b>1.45</b>	<b>(#)</b>	<b>7.49</b>	<b>2.11</b>
BANCO DE SANGRE	(&)	1.29	(#)	7.00	1.30
HEMATOLOGIA CLINICA	0.39	2.56	(#)	(-)	2.56
GENETICA MEDICA	0.00	(-)	(#)	(-)	(-)
PATOLOGIA Y PATOLOGIA CLINIC	(&)	6.29	(#)	(-)	6.29
UNIDAD DE CUIDADOS INTENSIV	(&)	(-)	(#)	7.60	7.60
OTROS (I)	47.00	2.76	(#)	4.17	3.13

(I) Incluye en Otros : UCI , Anestesia , Cirugia menor-Endoscopia

#) No prestan servicio de hospitalización

(-) Las Órdenes corresponde a cada especialidad

##### 2.- INDICADORES DE LABORATORIO POR AREA

INDICADORES	Cons.Externa	Hospitalización	Total
	Prueb./ Ordenes	Prueb./ Ordenes	Prueb./ Ordenes
Unidad de Medida	N° Prueb.Realiz.	N° Prueb.Realiz.	N° Prueb.Realiz.
	----- N° Ordenes	----- N° Ordenes	----- N° Ordenes
<b>TOTAL</b>	<b>4.47</b>	<b>5.92</b>	<b>4.94</b>
HEMATOLOGIA ESPECIAL	1.00	1.00	1.00
HEMATOLOGIA	7.10	7.75	7.32
BIOQUIMICA	3.77	7.05	4.76
MICROBIOLOGIA	1.62	1.57	1.59
INMUNOLOGIA	2.36	3.03	2.42

INDICADORES	Consulta Externa		Hospitalización		Total	
	Ordenes	Prueb.Realiz.	Ordenes	Prueb.Realiz.	Ordenes	Prueb.Realiz.
Unidad de Medida	%	%	%	%	%	%
	-----	-----	-----	-----	-----	-----
<b>TOTAL</b>	<b>67.4%</b>	<b>60.9%</b>	<b>32.6%</b>	<b>39.1%</b>	<b>100.0%</b>	<b>100.0%</b>
HEMATOLOGIA ESPECIAL	69.7%	69.7%	30.3%	30.3%	3.5%	0.7%
HEMATOLOGIA	65.9%	63.9%	34.1%	36.1%	34.3%	50.8%
BIOQUIMICA	0.0%	0.0%	0.0%	0.0%	41.6%	40.1%
MICROBIOLOGIA	37.2%	37.9%	62.8%	62.1%	10.3%	3.3%
INMUNOLOGIA	91.7%	89.6%	8.3%	10.4%	10.4%	5.1%

**3.- BASE DE DATOS - LABORATORIO**  
**DICIEMBRE - 2011**

Departamentos y/o Servicios Médicos	Consulta Externa		Hospitalización		TOTAL		Consulta Externa	Egresos
	Nº Ordenes	Nº Pruebas Realizadas	Nº Ordenes	Nº Pruebas Realizadas	Nº Ordenes	Nº Pruebas Realizadas		
<b>TOTAL</b>	<b>16,700</b>	<b>74,581</b>	<b>8,076</b>	<b>47,797</b>	<b>24,776</b>	<b>122,378</b>	<b>21,640</b>	<b>897</b>
<b>DIRECCION DE CIRUGIA Y MEDICINA</b>	<b>14,146</b>	<b>68,291</b>	<b>7,853</b>	<b>46,204</b>	<b>21,999</b>	<b>114,495</b>	<b>17,692</b>	<b>897</b>
<b>DIRECCION DE CIRUGIA</b>	<b>3,357</b>	<b>14,350</b>	<b>1,503</b>	<b>6,985</b>	<b>4,860</b>	<b>21,335</b>	<b>8,196</b>	<b>536</b>
ABDOMEN	659	3,531	456	2,585	1,115	6,116	827	86
CABEZA Y CUELLO	481	2,125	117	344	598	2,469	1,249	101
CIRUGIA PLASTICA Y RECONSTRUCTIVA	0	0	0	0	0	0	244	3
ORTOPEDIA ONCOLOGICA	56	112	6	40	62	152	253	12
GINECOLOGIA	656	2,483	272	1,044	928	3,527	2,517	100
NEUROCIRUGIA	87	431	107	468	194	899	259	30
MAMAS Y TEJIDOS BLANDOS	415	2,062	66	264	481	2,326	1,279	100
TORAX	127	548	68	324	195	872	382	38
UROLOGIA	876	3,058	278	1,277	1,154	4,335	1,084	66
CIRUGIA S.B.T.D.	0	0	133	639	133	639	102	0
<b>DIRECCION DE MEDICINA</b>	<b>10,789</b>	<b>53,941</b>	<b>6,350</b>	<b>39,219</b>	<b>17,139</b>	<b>93,160</b>	<b>9,496</b>	<b>361</b>
ONCOLOGIA MEDICA	8,195	40,912	4,687	29,226	12,882	70,138	4,151	275
ONCOLOGIA PEDIATRICA	1,798	10,432	969	6,103	2,767	16,535	982	86
ESPECIALIDADES MEDICAS	796	2,597	7	25	803	2,622	3,076	0
MEDICINA S.B.T.D.	0	0	687	3,865	687	3,865	30	0
EMERGENCIA	0	0	0	0	0	0	1,257	0
<b>DIRECCION DE RADIOTERAPIA</b>	<b>789</b>	<b>3,656</b>	<b>14</b>	<b>27</b>	<b>803</b>	<b>3,683</b>	<b>1,936</b>	<b>0</b>
RADIOTERAPIA	781	3,640	14	27	795	3,667	1,890	0
MEDICINA NUCLEAR	8	16	0	0	8	16	46	-
<b>CENTRO DE PREVENCIÓN</b>	<b>82</b>	<b>200</b>	<b>0</b>	<b>0</b>	<b>82</b>	<b>200</b>	<b>1,844</b>	<b>-</b>
CENTRO DE PREVENCIÓN	82	200	0	0	82	200	1,844	-
<b>OTROS SERVICIOS</b>	<b>1,683</b>	<b>2,434</b>	<b>209</b>	<b>1,566</b>	<b>1,892</b>	<b>4,000</b>	<b>168</b>	<b>-</b>
BANCO DE SANGRE	1,574	2,036	3	21	1,577	2,057	0	-
HEMATOLOGIA CLINICA	61	156	0	0	61	156	155	-
GENETICA MEDICA	0	0	0	0	0	0	12	-
PATOLOGIA Y PATOLOGIA CLINICA	31	195	0	0	31	195	0	-
UNIDAD DE CUIDADOS INTENSIVOS	0	0	200	1,520	200	1,520	0	-
OTROS (I)	17	47	6	25	23	72	1	-

A partir del mes de Noviembre 2010, el número de pruebas realizadas en laboratorio se contabilizan por tipo de examen, no grupal

Area de Laboratorio	Consulta Externa		Hospitalización		TOTAL	
	Nº Ordenes	Nº Pruebas Realizadas	Nº Ordenes	Nº Pruebas Realizadas	Nº Ordenes	Nº Pruebas Realizadas
<b>TOTAL</b>	<b>16,700</b>	<b>74,581</b>	<b>8,076</b>	<b>47,797</b>	<b>24,776</b>	<b>122,378</b>
HEMATOLOGIA ESPECIAL	598	598	260	260	858	858
HEMATOLOGIA	5,601	39,740	2,893	22,434	8,494	62,174
BIOQUIMICA	7,198	27,142	3,110	21,940	10,308	49,082
MICROBIOLOGIA	948	1,535	1,600	2,517	2,548	4,052
INMUNOLOGIA	2,355	5,566	213	646	2,568	6,212



PERU

Ministerio de Salud

Instituto Nacional de Enfermedades Neoplásicas  
Departamento de Epidemiología y Estadística del Cáncer

**5.- PRUEBAS REALIZADAS EN LABORATORIO**  
**DICIEMBRE - 2011**

**1.- INDICADORES DE LABORATORIO POR DEPARTAMENTOS MEDICOS**

Pruebas Realizadas	Hemat Especial	Hemat	Bioq	Microb	Inmuno	TOTAL
<b>TOTAL</b>	<b>858</b>	<b>62,174</b>	<b>49,082</b>	<b>4,052</b>	<b>6,212</b>	<b>122,378</b>
Acido Urico			1,017			1,017
AFP					191	191
Acido Urico en orina 24			10			10
Adenosinadeaminasa (ADA)			12			12
Aga (Gases en sangre)			426			426
Aglutinaciones simples					5	5
Albumina Suero			2404			2,404
Amilasa			185			185
Anaerobios				3		3
Baciloscopia: BK (ZIEHL)				165		165
Beta 2 microglobulina					165	165
CA 125					224	224
CA 15 - 3					208	208
CA 19 - 9					114	114
CEA					216	216
CYFRA 21 - 1					13	13
Bilirrubina total			1756			1,756
Bilirrubina total y fraccionada			1			1
Bilirrubina directa			1756			1,756
Calcio en Orina 24 h			3			3
Calcio Iónico			1664			1,664
Calcio Sérico Total			5			5
Carbamazepina Sérica			1			1
Citomorfoloía: Médula Ósea	445					445
Citoquímica: Leucemia Aguda (LA)	44					44
Cloro			2622			2,622
Cloro Orina 24 Horas			17			17
Colesterol (HDL)			123			123
Colesterol (LDL)			123			123
Colesterol (VLDL)			92			92
Colesterol Total			142			142
Constantes Corpusculares		7678				7,678
Coprocultivo				37		37
CPK - MB			21			21
Creatinina			5812			5,812
Creatinina Fosfoquinasa (CPK)			34			34
Cultivos de Secreción Anal				58		58
Cultivos de Secreción Nasal				3		3
Cultivos de Secreción Oral				56		56
Cultivo de BK				69		69
Depuración Creatinina			55			55
Deshidrogenasa Láctica (DHL)			2374			2,374
Difenilhidantoina (DPH)			5			5
Dimero D. Cuantitativo		736				736
Dosaje de Metotrexate			75			75
Examen Directo Tinta China				5		5
Examen Microscopio de Heces				39		39
Fibrinógeno		1094				1,094
Frotis de Sangre Periférica		7730				7,730
Fosfatasa Alcalina	3		1659			1,662
Fósforo			1403			1,403
Fósforo en orina 24 h.			1			1
Gammaglutamil Transferasa			1562			1,562
Glucosa			2520			2,520
Glucosa LCR			352			352
Glucosa Liquidos			18			18
Glucosa : Test de Tolerancia (2h)			1			1
Gota Gruesa				17		17
Gram				124		124
Hemocultivo x (3)				977		977
Hemoglobina Glicosilada			151			151
Hemoglobina		8229				8,229
Hematocrito		8229				8,229
Hepatitis A: IgM (Anti HAV-IgM)					14	14
Hepatitis A: Total (Anti HAV-Total)					64	64

**5.- PRUEBAS REALIZADAS EN LABORATORIO  
DICIEMBRE - 2011****1.- INDICADORES DE LABORATORIO POR DEPARTAMENTOS MEDICOS**

Pruebas Realizadas	Hemat Especial	Hemat	Bioq	Microb	Inmuno	TOTAL
Hepatitis B: Ag. de superficie austral					939	939
Hepatitis B: Ac. Antiaustralia (AcHBs)					71	71
Hepatitis B: Ac. Anticore IgM (AcHBc IgM)					41	41
Hepatitis B: Ac. Anticore Total (AcHBc)					159	159
Hepatitis B: Ag. Epsilon (AgHBc)					36	36
Hepatitis B: Ac. Antiepsilon (AcHBc)					33	33
Hepatitis C: (Anti HCV)					367	367
HGC					183	183
Hongos				259		259
HIV 1-2, Antic.					895	895
HTLV-1, Antic.					462	462
Inmunofijación (orina/líquidos)					6	6
Inmunofijación (suero)					4	4
Inmunoglobulinas Dosaje (IgG)			30			30
Inmunoglobulinas Dosaje (IgA)			18			18
Inmunoglobulinas Dosaje (IgM)			10			10
Investig. Coccidias				49		49
Investigación de Acaros				5		5
Investig. Strongyloides (método)				56		56
Líquidos o Secreciones ( Gram, koh)				201		201
Magnesio			552			552
Mioglobina			3			3
Mielocultivo				7		7
Orina : Examen Completo				138		138
Orina : Sedimento		14		698		712
Ph. Heces				39		39
Parasitológico x 3				246		246
Potasio			2735			2,735
Potasio orina 24 horas			17			17
Proteína C Reactiva					4	4
Proteínas Totales			18			18
Proteínas Totales Suero			2401			2,401
Proteínas Totales y Fraccionada			4			4
Proteinuria en orina 24 horas			36			36
Proteionograma Electroforético (Suero)					15	15
Proteionograma Electroforético (Orina/LCR)			352		12	364
Prueba de Embarazo					1	1
PSA - Libre					34	34
PSA -Total					340	340
Reacción Inflamatoria en Heces				41		41
Recuento Celular y Diferencial de LCR	355					355
Recuento Celular de Otros Líquidos	11	1				12
Recuento de Glóbulos Rojos		7725				7,725
Recuento de Leucocitos		7732				7,732
Recuento de Plaquetas		7745				7,745
Recuento de Reticulocitos		11				11
Reserva Alcalina (CO2)			1			1
Sangre Oculta en Heces (Thevenon)				38		38
Sífilis: Serología					885	885
Sífilis Confirmatorio					20	20
Sustancia Reductora				39		39
Sodio			2713			2,713
Sodio orina 24 horas			17			17
T 3					19	19
T 4 Libre					159	159
TG					117	117
TSH					196	196
Tiempo Sangría (TS)		2				2
Tiempo Parcial Tromboplastina		1900				1,900
Tiempo Protombina (TP)		2466				2,466
Tiempo Trombina (TT)		843				843
Transaminasa (TGO)			3649			3,649
Transaminasa (TGP)			5115			5,115
Triglicéridos			152			152
Troponina T.			17			17
Urea			2817			2,817
Urea en Orina			23			23
Urocultivo y Antibiograma				683		683
Velocidad de Sedimentac. Globular		39				39



## V.- INDICADORES DE RADIODIAGNÓSTICO DICIEMBRE - 2011

1.- Exámenes por Médicos	VALIDADOS		SUPERVISADOS	
	Nº	%	Nº	%
<b>TOTAL</b>	<b>8,108</b>	<b>100.0</b>	<b>8,108</b>	<b>100.0</b>
<b>Médicos Staff</b>	<b>2,798</b>	<b>34.5</b>	<b>8,108</b>	<b>100.0</b>
- Huayanay Santos Jorge	29	1.0	107	1.3
- Cisneros Guerrero Félix	50	1.8	150	1.9
- Rodríguez Lira Alvaro	631	22.6	1,358	16.7
- Rodríguez Lira José	136	4.9	674	8.3
- Fariás Mejía Cilia Ilya	243	8.7	483	6.0
- Flores Alvaro Raymundo	55	2.0	936	11.5
- Moreno Navarro Percy	175	6.3	267	3.3
- Navarro Romero Tito	316	11.3	595	7.3
- Mendoza Pantoja Ignacio Jesús	98	3.5	758	9.3
- Fernández Umpire Darwin Iván	290	10.4	585	7.2
- Huaripata Atalaya Pedro Fausto	238	8.5	1,060	13.1
- Sernaqué Quintana Raymundo	537	19.2	1,135	14.0
<b>Médicos Residentes</b>	<b>5,310</b>	<b>65.5</b>	-	-
- Angulo Carvallo Natali	243	4.6	-	-
- Calle Vargas Evelyn Exel	92	1.7	-	-
- Ames Caro Romy Lisset	3	0.1	-	-
- Mendoza León Víctor Hugo	1,206	22.7	-	-
- Meza Villanueva Heller Alexander	108	2.0	-	-
- Orihuela Ninahuamán Shirley Lidia	789	14.9	-	-
- Bayona Huamán Esmeralda Soledad	1,890	35.6	-	-
- Quispe Pérez Liliana Denisse	479	9.0	-	-
- Salcedo Miranda Cristhian	208	3.9	-	-
- Concepción Ccorahua Christian Alexander	140	2.6	-	-
- Velásquez Gonzáles Daniel Eduardo	8	0.2	-	-
- Gonzalez Valdivia Adriana Fabiola	144	2.7	-	-

### Total de Exámenes Supervisados Según Médico Staff

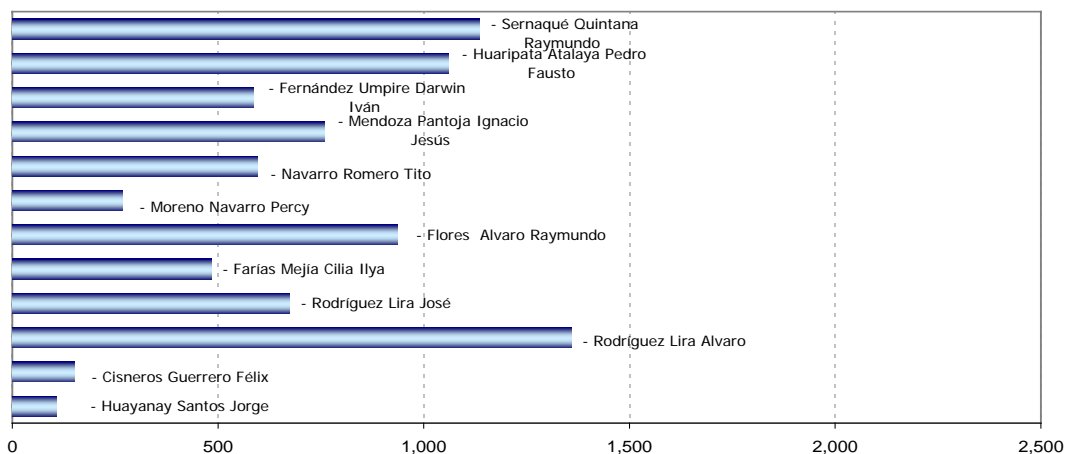

**V.- INDICADORES DE RADIODIAGNOSTICO  
DICIEMBRE - 2011**

<b>2.- EXAMENES REALIZADOS</b>	<b>TOTAL</b>	<b>%</b>
<b>TOTAL</b>	<b>8,108</b>	<b>100.0%</b>
<b>ZONA DE LA RADIOGRAFIA</b>	<b>3,170</b>	<b>39.1%</b>
Tórax frontal (1)	1,729	54.5%
Tórax portátil	364	11.5%
Mamografía bilateral (4)	344	10.9%
Tórax frontal y perfil (2)	168	5.3%
Mamografía unilateral (2)	112	3.5%
Informe de radiografías de la calle (mamografías)	71	2.2%
Abdomen simple de cubito y de pie (2)	57	1.8%
Simulación región	40	1.3%
Rodilla c/lado (2)	32	1.0%
Survey óseo (7)	24	0.8%
Pelvis (1)	22	0.7%
Columna lumbrosacra frente y perfil (2)	20	0.6%
Muslo fémur (2)	19	0.6%
Hombro	11	0.3%
Pie c/lado (2)	11	0.3%
Articulación coxofemoral unilateral / bilateral	10	0.3%
Brazo y húmero (2)	10	0.3%
Abdomen simple de cubito (1)	9	0.3%
Costilla c/lado (2)	9	0.3%
Esófago (4)	9	0.3%
Nefrostomía percutánea	9	0.3%
Tobillo c/lado (2)	8	0.3%
Columna dorsal frente y perfil (2)	6	0.2%
Mano c/lado (2)	6	0.2%
Otros	70	2.2%
<b>T.A.C.</b>	<b>2,582</b>	<b>31.8%</b>
Abdomen y pelvis	1,054	40.8%
Tórax	791	30.6%
Cerebro c/c	163	6.3%
Informe de la calle	124	4.8%
Tejido blando del cuello	88	3.4%
Macizo facial	78	3.0%
Tórax de alta resolución	63	2.4%
Cerebro s/c	60	2.3%
Biopsia TAC	35	1.4%
Senos paranasales (3)	29	1.1%
Abdomen	26	1.0%
Miembro inferior	17	0.7%
Dinámico de hígado - páncreas	11	0.4%
Laringe	11	0.4%
Orbita	9	0.3%
Otros	23	0.9%
<b>ECOGRAFIA</b>	<b>1,963</b>	<b>24.2%</b>
Abdominal pélvica o completa	925	47.1%
Mama	409	20.8%
Transvaginal	223	11.4%
Biopsia de partes blandas	184	9.4%
Abdominal superior	40	2.0%
Tiroides	37	1.9%
Abdominal pélvica o ginecológica	32	1.6%
Partes blandas	26	1.3%
Testicular	25	1.3%
Biopsia masa intra abdominal	15	0.8%
Biopsia prostática transrectal	15	0.8%
Tórax / derrame y masa	10	0.5%
Obstétrica I, II, Y III trimestre	6	0.3%
Otros	16	0.8%
<b>DOPPLER</b>	<b>108</b>	<b>1.3%</b>
Doppler venoso periférico miembro superior e inferior	68	3.5%
Doppler arterial miembro inferior y superior	26	1.3%
Doppler carotideo y yugular	9	0.5%
Doppler color vasos Intra abdominal	3	0.2%
Doppler color órgano	2	0.1%
<b>RESONANCIA MAGNETICA</b>	<b>285</b>	<b>3.5%</b>
Encéfalo	103	36.1%
Columna total	37	13.0%
Informe de placas de la calle	31	10.9%
Abdomen inferior (pelvis) Próstata	15	5.3%
Columna lumbr sacra	12	4.2%
Bilateral de mamas	11	3.9%
Abdomen superior	9	3.2%
Colangiografía	8	2.8%
Columna dorsal	7	2.5%
Macizo facial	7	2.5%
Articulación rodilla	6	2.1%
Columna cervical	6	2.1%
Cuello (laringe)	6	2.1%
Muslo	6	2.1%
Otros	21	7.4%

**V.- INDICADORES DE RADIODIAGNÓSTICO  
DICIEMBRE - 2011****3.- EXAMENES REALIZADOS SEGÚN CONDICION SOCIO-ECONOMICA**

CLASIFICACION	MASCULINO	FEMENINO	DESCONOCIDO	TOTAL	%
<b>TOTAL</b>	<b>2,510</b>	<b>5,506</b>	<b>92</b>	<b>8,108</b>	<b>100.0%</b>
HOSPITALAR	647	1,943	75	<b>2,665</b>	32.9%
S.I.S.	1,314	2,574	0	<b>3,888</b>	48.0%
ESSALUD	303	641	5	<b>949</b>	11.7%
EL SERVICIO	97	116	12	<b>225</b>	2.8%
SOCIAL	149	232	0	<b>381</b>	4.7%

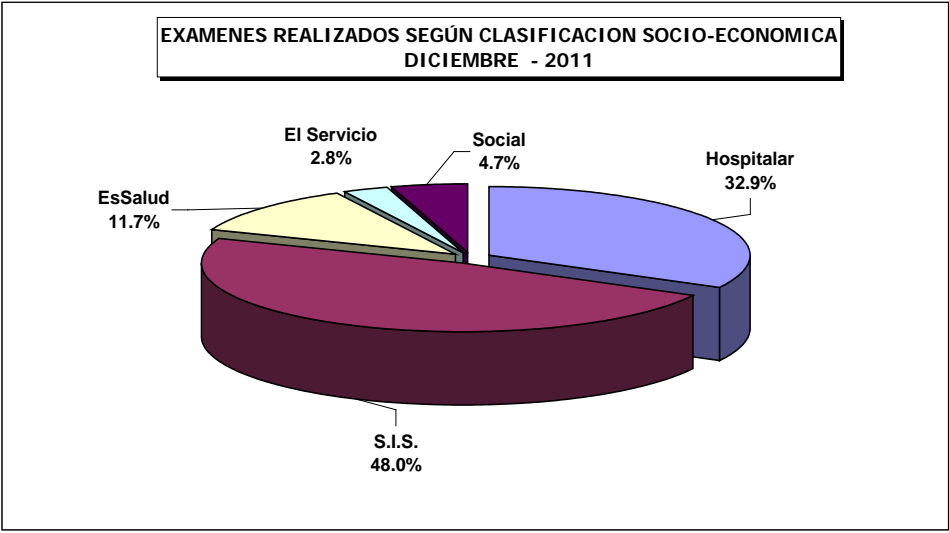

**V.- INDICADORES DE RADIODIAGNÓSTICO  
DICIEMBRE - 2011**

**4.- EXAMENES REALIZADOS SEGÚN DEPARTAMENTO MEDICO Y SEXO**

DEPARTAMENTOS MEDICOS	MASCULINO	FEMENINO	DESCONOCIDO	TOTAL	%
<b>TOTAL</b>	<b>2,510</b>	<b>5,506</b>	<b>92</b>	<b>8,108</b>	<b>100.0%</b>
<b>DIRECCION DE CIRUGIA</b>	<b>1,070</b>	<b>2,487</b>	<b>6</b>	<b>3,563</b>	<b>43.9%</b>
ABDOMEN	232	360	0	592	7.3%
CABEZA Y CUELLO	154	277	0	431	5.3%
ESPECIALIDADES QUIRURGICAS	67	76	0	143	1.8%
GINECOLOGIA	0	580	2	582	7.2%
NEUROCIRUGIA	55	44	1	100	1.2%
MAMAS Y TEJIDOS BLANDOS	70	927	2	999	12.3%
TORAX	92	99	1	192	2.4%
UROLOGIA	400	124	0	524	6.5%
<b>DIRECCION DE CIRUGIA</b>	<b>784</b>	<b>1,492</b>	<b>6</b>	<b>2,282</b>	<b>28.1%</b>
MEDICINA	679	1,407	6	2,092	25.8%
PEDIATRIA	105	85	0	190	2.3%
<b>DIRECCION DE RADIOTERAPIA</b>	<b>51</b>	<b>271</b>	<b>0</b>	<b>322</b>	<b>4.0%</b>
RADIOTERAPIA	51	271	0	322	4.0%
<b>OTROS</b>	<b>605</b>	<b>1,256</b>	<b>80</b>	<b>1,941</b>	<b>23.9%</b>

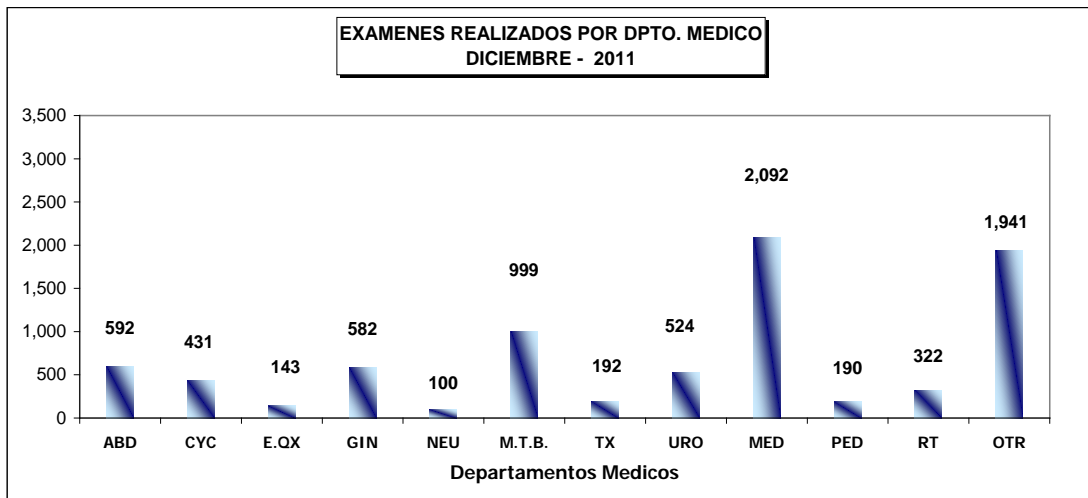



## V.- INDICADORES DE RADIODIAGNÓSTICO ENERO A DICIEMBRE - 2011

### 5.- EXAMENES REALIZADOS SEGÚN CONDICION SOCIO ECONOMICA

CLASIFICACION	Hospitalar	EsSalud	SBTD	S.I.S.	Social	Total
<b>TOTAL</b>	<b>35,274</b>	<b>11,320</b>	<b>2,723</b>	<b>44,821</b>	<b>4,879</b>	<b>99,017</b>
Ene	2,786	863	206	3,531	453	<b>7,839</b>
Feb	2,917	924	214	3,705	494	<b>8,254</b>
Mar	3,081	912	241	3,705	466	<b>8,405</b>
Abr	2,816	909	228	3,176	381	<b>7,510</b>
May	2,827	975	213	3,811	404	<b>8,230</b>
Jun	2,639	848	173	3,351	393	<b>7,404</b>
Jul	2,708	882	266	3,217	439	<b>7,512</b>
Ago	3,073	977	224	3,714	381	<b>8,369</b>
Set	3,164	930	234	4,444	397	<b>9,169</b>
Oct	3,116	1,030	240	4,163	305	<b>8,854</b>
Nov	3,482	1,121	259	4,116	385	<b>9,363</b>
Dic	2,665	949	225	3,888	381	<b>8,108</b>

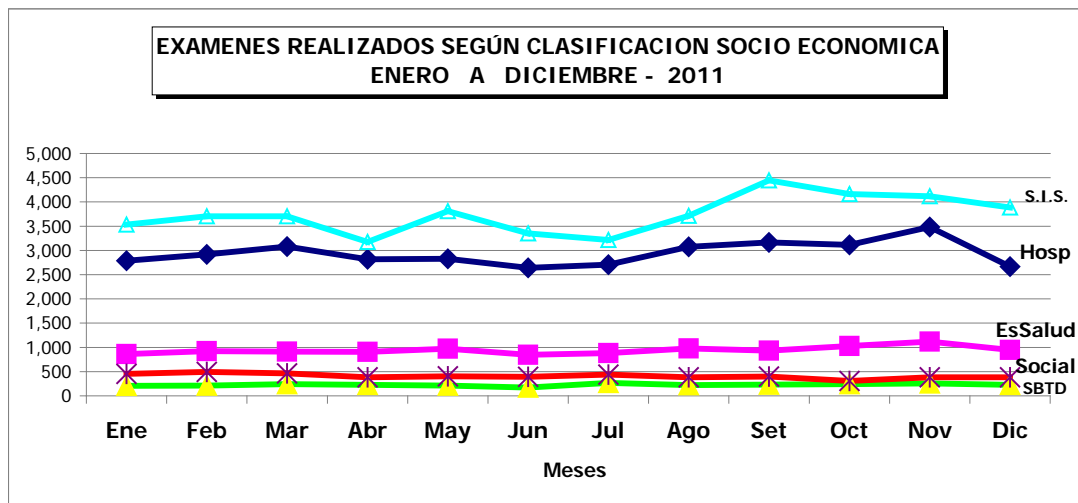



V.- INDICADORES DE RADIODIAGNÓSTICO  
DICIEMBRE - 2011

6.- EXAMENES REALIZADOS SEGÚN SERVICIOS MEDICOS					
CLASIFICACION	MASCULINO	FEMENINO	DESCONOCIDO	TOTAL	%
<b>TOTAL</b>	<b>2,510</b>	<b>5,506</b>	<b>92</b>	<b>8,108</b>	<b>100.0%</b>
CONSULTORIOS EXTERNOS	1,603	4,498	87	6,188	76.3%
EMERGENCIA AMBULATORIA	64	92	0	156	1.9%
EMERGENCIA HOSPITALAR	195	307	0	502	6.2%
SALA COMUN	107	137	0	244	3.0%
EL SERVICIO	81	99	5	185	2.3%
PEDIATRIA	10	2	0	12	0.1%
HOSPITALIZACION	317	306	0	623	7.7%
RADIOTERAPIA	1	0	0	1	0.0%
RECUPERACION	4	3	0	7	0.1%
SEPIN	3	5	0	8	0.1%
UCI	54	10	0	64	0.8%
UTM	16	12	0	28	0.3%
UTI	17	17	0	34	0.4%
ADOLESCENTES	37	17	0	54	0.7%
AISLADOS	0	1	0	1	0.0%
CLINICA DE DIA	1	0	0	1	0.0%

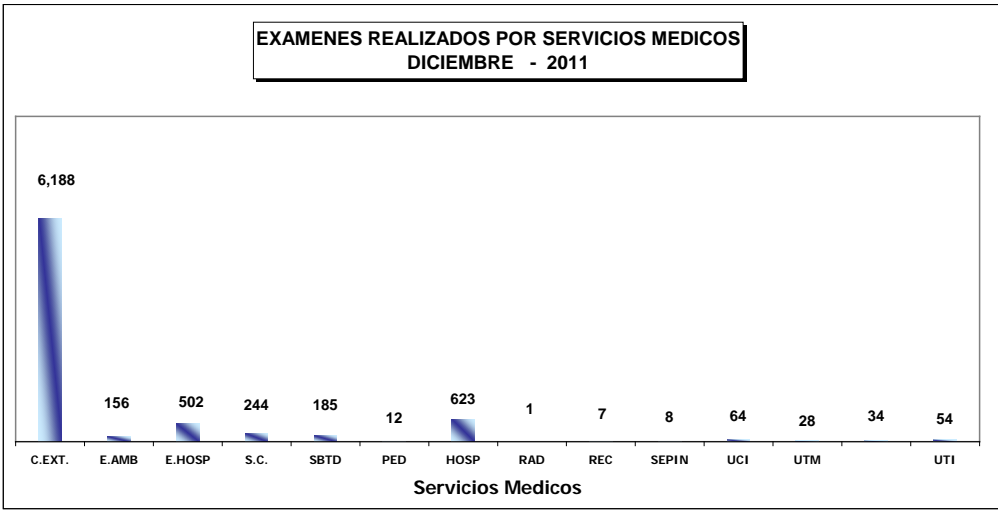



PERU

Ministerio de Salud

Instituto Nacional de Enfermedades Neoplásicas  
Departamento de Epidemiología y Estadística del Cáncer**VI.- INDICADORES DE CIRUGÍA MENOR Y ENDOSCOPIAS  
DICIEMBRE - 2011****1.- INDICADORES DE CIRUGÍA MENOR Y ENDOSCOPIAS**

INDICADOR	Hospitalizado		Ambulatorio		TOTAL		Nro.Cir.Menor x Cirujano
	Nro.	%	Nro.	%	Nro.	%	Total Cir.Menor ----- N° Cirujanos
<b>Cirugía Menor y Endoscopías</b>	<b>36</b>	<b>6.7</b>	<b>504</b>	<b>93.3</b>	<b>540</b>	<b>100.0</b>	<b>10.8</b>
<b>Cirugía Menor</b>	<b>17</b>	<b>10.2</b>	<b>149</b>	<b>89.8</b>	<b>166</b>	<b>30.7</b>	<b>4.3</b>
<b>ABDOMEN</b>	<b>2</b>	<b>28.6</b>	<b>5</b>	<b>71.4</b>	<b>7</b>	<b>1.3</b>	<b>1.2</b>
- Celis Juan	1	100.0	0	0.0	1		
- Ruiz Eloy	1	50.0	1	50.0	2		
- Chávez Iván	0	0.0	1	100.0	1		
- Young Frank	0	0.0	1	100.0	1		
- Gómez Alexis	0	0.0	1	100.0	1		
- Patiño Realmo	0	0.0	1	100.0	1		
<b>CABEZA Y CUELLO</b>	<b>6</b>	<b>8.6</b>	<b>64</b>	<b>91.4</b>	<b>70</b>	<b>13.0</b>	<b>7.0</b>
<b>- Cabeza y Cuello</b>	<b>5</b>	<b>13.5</b>	<b>32</b>	<b>86.5</b>	<b>37</b>	<b>6.9</b>	<b>6.2</b>
- Salas Abraham	1	12.5	7	87.5	8		
- Torres Fernando	0	0.0	10	100.0	10		
- Olaechea Carlos	0	0.0	3	100.0	3		
- Gutiérrez José	2	25.0	6	75.0	8		
- Chávez de Paz Carlos	0	0.0	5	100.0	5		
- De Paz Dante	2	66.7	1	33.3	3		
<b>- Oftalmología</b>	<b>1</b>	<b>5.6</b>	<b>17</b>	<b>94.4</b>	<b>18</b>	<b>3.3</b>	<b>6.0</b>
- Cordero Raúl	1	14.3	6	85.7	7		
- Serpa Solón	0	0.0	7	100.0	7		
- Torres Neyda	0	0.0	4	100.0	4		
<b>- Odontología</b>	<b>0</b>	<b>0.0</b>	<b>15</b>	<b>100.0</b>	<b>15</b>	<b>2.8</b>	<b>15.0</b>
- Asurza José	0	0.0	15	100.0	15		
<b>ESPECIALIDADES QUIRURGICAS</b>	<b>0</b>	<b>0.0</b>	<b>19</b>	<b>100.0</b>	<b>19</b>	<b>3.5</b>	<b>3.2</b>
<b>- Cirugía Plástica y Reconstructiva</b>	<b>0</b>	<b>0.0</b>	<b>18</b>	<b>100.0</b>	<b>18</b>	<b>3.3</b>	<b>3.6</b>
- Delgado Ricardo	0	0.0	3	100.0	3		
- López Jesús	0	0.0	1	100.0	1		
- Chávez Miguel	0	0.0	4	100.0	4		
- Delgado Rina	0	0.0	8	100.0	8		
- Ramírez Ana María	0	0.0	2	100.0	2		
<b>- Ortopedia Oncológica</b>	<b>0</b>	<b>0.0</b>	<b>1</b>	<b>100.0</b>	<b>1</b>	<b>0.2</b>	<b>1.0</b>
- Salazar Darwin	0	0.0	1	100.0	1		
<b>GINECOLOGIA</b>	<b>2</b>	<b>50.0</b>	<b>2</b>	<b>50.0</b>	<b>4</b>	<b>0.7</b>	<b>2.5</b>
- Sánchez Marco	2	50.0	2	50.0	4		
- Gómez Alexis	0	0.0	1	100.0	1		
<b>MAMAS Y TEJIDOS BLANDOS</b>	<b>5</b>	<b>11.9</b>	<b>37</b>	<b>88.1</b>	<b>42</b>	<b>7.8</b>	<b>5.3</b>
- Abugattás Julio	1	100.0	0	0.0	1		
- Cotrina José	0	0.0	4	100.0	4		
- De la Cruz Miguel	0	0.0	1	100.0	1		
- Calderón Gabriela	0	0.0	12	100.0	12		
- Dunstan Jorge	1	11.1	8	88.9	9		
- Vilchez Sheila	2	33.3	4	66.7	6		
- Falla Martín	1	20.0	4	80.0	5		
- Carrasco Marcia	0	0.0	4	100.0	4		
<b>TÓRAX</b>	<b>2</b>	<b>33.3</b>	<b>4</b>	<b>66.7</b>	<b>6</b>	<b>1.1</b>	<b>3.0</b>
- Amorín Edgar	0	0.0	1	100.0	1		
- Rivera Julio	2	40.0	3	60.0	5		
<b>UROLOGÍA</b>	<b>0</b>	<b>0.0</b>	<b>18</b>	<b>100.0</b>	<b>18</b>	<b>3.3</b>	<b>3.6</b>
- Morante Carlos	0	0.0	1	100.0	1		
- Pow Sang Mariela	0	0.0	4	100.0	4		
- Meza Luis	0	0.0	2	100.0	2		
- Franco Enrique	0	0.0	5	100.0	5		
- Quiroa Fernando	0	0.0	6	100.0	6		



PERU

Ministerio de Salud

Instituto Nacional de Enfermedades Neoplásicas  
Departamento de Epidemiología y Estadística del Cáncer**1.- INDICADORES DE CIRUGÍA MENOR Y ENDOSCOPIAS  
DICIEMBRE - 2011**

INDICADOR	Hospitalizado		Ambulatorio		TOTAL		Nro.Endoscopias x Cirujano ----- N° Cirujanos
	Nro.	%	Nro.	%	Nro.	%	
<b>Endoscopías</b>	<b>19</b>	<b>5.1</b>	<b>355</b>	<b>94.9</b>	<b>374</b>	<b>69.3</b>	<b>19.7</b>
<b>ESPECIALIDADES MEDICAS</b>	<b>17</b>	<b>6.0</b>	<b>272</b>	<b>95.4</b>	<b>285</b>	<b>52.8</b>	<b>48.2</b>
<b>Gastroscopía</b>	<b>13</b>	<b>7.0</b>	<b>174</b>	<b>93.0</b>	<b>187</b>	<b>34.6</b>	<b>46.8</b>
- Barreda Fernando	2	11.1	16	88.9	18		
- Combe Juan	3	8.3	33	91.7	36		
- Liu Humberto	8	16.0	42	84.0	50		
- Valdivia Daniel	0	0.0	83	100.0	83		
<b>Ecoendoscopia</b>	<b>0</b>	<b>0.0</b>	<b>4</b>	<b>100.0</b>	<b>4</b>	<b>0.7</b>	<b>4.0</b>
- Liu Humberto	0	0.0	4	100.0	4		
<b>Proctoscopia</b>	<b>1</b>	<b>8.3</b>	<b>11</b>	<b>91.7</b>	<b>12</b>	<b>2.2</b>	<b>4.0</b>
- Barreda Fernando	0	0.0	2	100.0	2		
- Combe Juan	0	0.0	5	100.0	5		
- Liu Humberto	1	20.0	4	80.0	5		
<b>Colonoscopia</b>	<b>3</b>	<b>3.7</b>	<b>79</b>	<b>96.3</b>	<b>82</b>	<b>15.2</b>	<b>20.5</b>
- Barreda Fernando	1	8.3	11	91.7	12		
- Combe Juan	1	4.0	24	96.0	25		
- Liu Humberto	1	2.8	35	97.2	36		
- Valdivia Daniel	0	0.0	9	100.0	9		
<b>Neumología</b>	<b>0</b>	<b>0.0</b>	<b>4</b>	<b>100.0</b>	<b>4</b>	<b>0.7</b>	<b>2.0</b>
- Saavedra Carlos	0	0.0	2	100.0	2		
- Gutarra Katherine	0	0.0	2	100.0	2		
<b>GINECOLOGIA</b>	<b>0</b>	<b>0.0</b>	<b>6</b>	<b>100.0</b>	<b>6</b>	<b>1.1</b>	<b>3.0</b>
<b>Histeroscopia</b>	<b>0</b>	<b>0.0</b>	<b>6</b>	<b>100.0</b>	<b>6</b>	<b>1.1</b>	
- Valdivia Henry	0	0.0	4	100.0	4		
- Sánchez Marco	0	0.0	2	100.0	2		
<b>TORAX</b>	<b>1</b>	<b>9.1</b>	<b>10</b>	<b>90.9</b>	<b>11</b>	<b>2.0</b>	<b>2.8</b>
<b>Broncoscopia/Esofagoscopia</b>							
- Amorin Edgar	0	0.0	5	100.0	5		
- De la Guerra Alberto	1	50.0	1	50.0	2		
- Rojas Victor	0	0.0	2	100.0	2		
- Rivera Julio	0	0.0	2	100.0	2		
<b>UROLOGÍA</b>	<b>1</b>	<b>1.5</b>	<b>67</b>	<b>98.5</b>	<b>68</b>	<b>12.6</b>	<b>9.7</b>
<b>Cisto-Uretrocistoscopia</b>							
- Morante Carlos	1	11.1	8	88.9	9		
- Pow Sang Mariela	0	0.0	16	100.0	16		
- Meza Luis	0	0.0	9	100.0	9		
- Destefano Victor	0	0.0	1	100.0	1		
- Franco Enrique	0	0.0	18	100.0	18		
- Quiroa Fernando	0	0.0	14	100.0	14		
- Sánchez Hugo	0	0.0	1	100.0	1		



PERU

Ministerio de Salud

Instituto Nacional de Enfermedades Neoplásicas  
Departamento de Epidemiología y Estadística del Cáncer**2.- BASE DE DATOS CIRUGÍA MENOR Y ENDOSCOPIAS  
DICIEMBRE - 2011**

DEPARTAMENTOS MEDICOS	Hospitalizado		Ambulatorio				TOTAL	Nro. Cirujanos
	Hospitalar	SBTD	Consultorios Externos	Emergencia	SBTD	Otro Hospital		
<b>Cirugía Menor y Endoscopías</b>	<b>24</b>	<b>12</b>	<b>505</b>	<b>0</b>	<b>0</b>	<b>0</b>	<b>541</b>	<b>50</b>
<b>Cirugía Menor</b>	<b>7</b>	<b>10</b>	<b>150</b>	<b>0</b>	<b>0</b>	<b>0</b>	<b>167</b>	<b>39</b>
<b>ABDOMEN</b>	<b>1</b>	<b>1</b>	<b>5</b>	<b>0</b>	<b>0</b>	<b>0</b>	<b>7</b>	<b>6</b>
- Celis Juan	1	0	0	0	0	0	1	
- Ruiz Eloy	0	1	1	0	0	0	2	
- Chávez Iván	0	0	1	0	0	0	1	
- Young Frank	0	0	1	0	0	0	1	
- Gómez Alexis	0	0	1	0	0	0	1	
- Patiño Realmo	0	0	1	0	0	0	1	
<b>CABEZA Y CUELLO</b>	<b>2</b>	<b>4</b>	<b>64</b>	<b>0</b>	<b>0</b>	<b>0</b>	<b>70</b>	<b>10</b>
- Cabeza y Cuello	<b>2</b>	<b>3</b>	<b>32</b>	<b>0</b>	<b>0</b>	<b>0</b>	<b>37</b>	<b>6</b>
- Salas Abraham	0	1	7	0	0	0	8	
- Torres Fernando	0	0	10	0	0	0	10	
- Olaechea Carlos	0	0	3	0	0	0	3	
- Gutiérrez José	0	2	6	0	0	0	8	
- Chávez de Paz Carlos	0	0	5	0	0	0	5	
- De Paz Dante	2	0	1	0	0	0	3	
<b>- Oftalmología</b>	<b>0</b>	<b>1</b>	<b>17</b>	<b>0</b>	<b>0</b>	<b>0</b>	<b>18</b>	<b>3</b>
- Cordero Raúl	0	1	6	0	0	0	7	
- Serpa Solón	0	0	7	0	0	0	7	
- Torres Neyda	0	0	4	0	0	0	4	
<b>- Odontología</b>	<b>0</b>	<b>0</b>	<b>15</b>	<b>0</b>	<b>0</b>	<b>0</b>	<b>15</b>	<b>1</b>
- Asurza José	0	0	15	0	0	0	15	
<b>ESPECIALIDADES QUIRURGICAS</b>	<b>0</b>	<b>0</b>	<b>19</b>	<b>0</b>	<b>0</b>	<b>0</b>	<b>19</b>	<b>6</b>
- Cirugía Plástica y Reconstructiva	<b>0</b>	<b>0</b>	<b>18</b>	<b>0</b>	<b>0</b>	<b>0</b>	<b>18</b>	<b>5</b>
- Delgado Ricardo	0	0	3	0	0	0	3	
- López Jesús	0	0	1	0	0	0	1	
- Chávez Miguel	0	0	4	0	0	0	4	
- Delgado Rina	0	0	8	0	0	0	8	
- Ramírez Ana María	0	0	2	0	0	0	2	
<b>- Ortopedia Oncológica</b>	<b>0</b>	<b>0</b>	<b>1</b>	<b>0</b>	<b>0</b>	<b>0</b>	<b>1</b>	<b>1</b>
- Salazar Darwin	0	0	1	0	0	0	1	
<b>GINECOLOGIA</b>	<b>1</b>	<b>1</b>	<b>3</b>	<b>0</b>	<b>0</b>	<b>0</b>	<b>5</b>	<b>2</b>
- Sánchez Marco	1	1	2	0	0	0	4	
- Gómez Alexis	0	0	1	0	0	0	1	
<b>MAMAS Y TEJIDOS BLANDOS</b>	<b>3</b>	<b>2</b>	<b>37</b>	<b>0</b>	<b>0</b>	<b>0</b>	<b>42</b>	<b>8</b>
- Abugattás Julio	0	1	0	0	0	0	1	
- Cotrina José	0	0	4	0	0	0	4	
- De la Cruz Miguel	0	0	1	0	0	0	1	
- Calderón Gabriela	0	0	12	0	0	0	12	
- Dunstan Jorge	1	0	8	0	0	0	9	
- Vilchez Sheila	2	0	4	0	0	0	6	
- Falla Martín	0	1	4	0	0	0	5	
- Carrasco Marcia	0	0	4	0	0	0	4	
<b>TÓRAX</b>	<b>0</b>	<b>2</b>	<b>4</b>	<b>0</b>	<b>0</b>	<b>0</b>	<b>6</b>	<b>2</b>
- Amorin Edgar	0	0	1	0	0	0	1	
- Rivera Julio	0	2	3	0	0	0	5	
<b>UROLOGÍA</b>	<b>0</b>	<b>0</b>	<b>18</b>	<b>0</b>	<b>0</b>	<b>0</b>	<b>18</b>	<b>5</b>
- Morante Carlos	0	0	1	0	0	0	1	
- Pow Sang Mariela	0	0	4	0	0	0	4	
- Meza Luis	0	0	2	0	0	0	2	
- Franco Enrique	0	0	5	0	0	0	5	
- Quiroa Fernando	0	0	6	0	0	0	6	



PERU

Ministerio de Salud

Instituto Nacional de Enfermedades Neoplásicas  
Departamento de Epidemiología y Estadística del Cáncer**2.- BASE DE DATOS CIRUGÍA MENOR Y ENDOSCOPIAS  
DICIEMBRE - 2011**

DEPARTAMENTOS MEDICOS	Hospitalizados		Ambulatorio				TOTAL	Nro. Cirujanos
	Hospitalar	SBTD	Consultorios Externos	Emergencia	SBTD	Otro Hospital		
<b>Endoscopias</b>	<b>17</b>	<b>2</b>	<b>355</b>	<b>0</b>	<b>0</b>	<b>0</b>	<b>374</b>	<b>19</b>
<b>ESPECIALIDADES MEDICAS</b>	<b>16</b>	<b>1</b>	<b>272</b>	<b>0</b>	<b>0</b>	<b>0</b>	<b>289</b>	<b>6</b>
<b>Gastroscopia</b>	<b>13</b>	<b>0</b>	<b>174</b>	<b>0</b>	<b>0</b>	<b>0</b>	<b>187</b>	<b>4</b>
- Barreda Fernando	2	0	16	0	0	0	18	
- Combe Juan	3	0	33	0	0	0	36	
- Liu Humberto	8	0	42	0	0	0	50	
- Valdivia Daniel	0	0	83	0	0	0	83	
<b>Ecoendoscopia</b>	<b>0</b>	<b>0</b>	<b>4</b>	<b>0</b>	<b>0</b>	<b>0</b>	<b>4</b>	<b>1</b>
- Liu Humberto	0	0	4	0	0	0	4	
<b>Proctoscopia</b>	<b>1</b>	<b>0</b>	<b>11</b>	<b>0</b>	<b>0</b>	<b>0</b>	<b>12</b>	<b>3</b>
- Barreda Fernando	0	0	2	0	0	0	2	
- Combe Juan	0	0	5	0	0	0	5	
- Liu Humberto	1	0	4	0	0	0	5	
<b>Colonoscopia</b>	<b>2</b>	<b>1</b>	<b>79</b>	<b>0</b>	<b>0</b>	<b>0</b>	<b>82</b>	<b>4</b>
- Barreda Fernando	0	1	11	0	0	0	12	
- Combe Juan	1	0	24	0	0	0	25	
- Liu Humberto	1	0	35	0	0	0	36	
- Valdivia Daniel	0	0	9	0	0	0	9	
<b>Neumología</b>	<b>0</b>	<b>0</b>	<b>4</b>	<b>0</b>	<b>0</b>	<b>0</b>	<b>4</b>	<b>2</b>
- Saavedra Carlos	0	0	2	0	0	0	2	
- Gutarra Katherine	0	0	2	0	0	0	2	
<b>GINECOLOGIA</b>	<b>0</b>	<b>0</b>	<b>6</b>	<b>0</b>	<b>0</b>	<b>0</b>	<b>6</b>	<b>2</b>
<b>Histeroscopia</b>	<b>0</b>	<b>0</b>	<b>6</b>	<b>0</b>	<b>0</b>	<b>0</b>	<b>6</b>	
- Valdivia Henry	0	0	4	0	0	0	4	
- Sánchez Marco	0	0	2	0	0	0	2	
<b>TORAX</b>	<b>1</b>	<b>0</b>	<b>10</b>	<b>0</b>	<b>0</b>	<b>0</b>	<b>11</b>	<b>4</b>
<b>Broncoscopia/Esofagoscopia</b>								
- Amarin Edgar	0	0	5	0	0	0	5	
- De la Guerra Alberto	1	0	1	0	0	0	2	
- Rojas Víctor	0	0	2	0	0	0	2	
- Rivera Julio	0	0	2	0	0	0	2	
<b>UROLOGÍA</b>	<b>0</b>	<b>1</b>	<b>67</b>	<b>0</b>	<b>0</b>	<b>0</b>	<b>68</b>	<b>7</b>
<b>Cisto-Uretrocistoscopia</b>								
- Morante Carlos	0	1	8	0	0	0	9	
- Pow Sang Mariela	0	0	16	0	0	0	16	
- Meza Luis	0	0	9	0	0	0	9	
- Destefano Víctor	0	0	1	0	0	0	1	
- Franco Enrique	0	0	18	0	0	0	18	
- Quiroa Fernando	0	0	14	0	0	0	14	
- Sánchez Hugo	0	0	1	0	0	0	1	



PERU

Ministerio de Salud

Instituto Nacional de Enfermedades Neoplásicas  
Departamento de Epidemiología y Estadística del Cáncer

**VI.- INDICADORES DE CIRUGIA MENOR Y ENDOSCOPIAS  
DICIEMBRE - 2011**

**4.- INDICADORES DE CIRUGIA MENOR Y ENDOSCOPIAS**

UNIDAD DE MEDIDA	Cancelada	No Programada	Días Atendidos
	Cir.Menor Cancel. ----- x 100 Cir.Menor Program.	Cir.Menor No Prog. ----- x 100 Cir.Menor Realiz.	Cir.Menor ----- Días Atendidos
<b>CIRUGIA MENOR Y ENDOSCOPIAS</b>	<b>45.2</b>	<b>35.9</b>	<b>31.8</b>
<b>CIRUGIA MENOR</b>	<b>66.2</b>	<b>59.9</b>	<b>9.8</b>
<b>ABDOMEN</b>	<b>57.1</b>	<b>57.1</b>	<b>1.0</b>
<b>CABEZA Y CUELLO</b>	<b>62.2</b>	<b>57.1</b>	<b>-</b>
- Cabeza y Cuello	79.1	78.4	2.2
- Oftalmología	60.0	55.6	3.0
- Odontología	26.3	6.7	5.0
<b>ESPECIALIDADES QUIRURGICAS</b>	<b>56.3</b>	<b>63.2</b>	<b>-</b>
- Cirugía Plástica y Reconstructiva	53.3	61.1	1.6
- Ortopedia Oncológica	100.0	100.0	1.0
<b>GINECOLOGIA</b>	<b>0.0</b>	<b>60.0</b>	<b>1.7</b>
<b>MAMAS Y TEJIDOS BLANDOS</b>	<b>82.9</b>	<b>73.8</b>	<b>2.5</b>
<b>TORAX</b>	<b>14.3</b>	<b>0.0</b>	<b>1.5</b>
<b>UROLOGIA</b>	<b>60.0</b>	<b>55.6</b>	<b>2.0</b>
<b>ENDOSCOPIAS</b>	<b>35.3</b>	<b>25.1</b>	<b>18.7</b>
<b>ESPECIALIDADES MEDICAS</b>	<b>35.5</b>	<b>27.7</b>	<b>14.5</b>
- Gastroscopía	21.7	15.0	9.8
- Ecoendoscopia	0.0	0.0	1.0
- Pancreato Colangiografía Retrógrada Endoscópica	100.0	(!)	-
- Proctoscopia	41.7	41.7	1.5
- Colonoscopia	60.4	53.7	4.1
- Neumología	83.3	75.0	1.0
<b>GINECOLOGIA</b>	<b>50.0</b>	<b>33.3</b>	<b>3.0</b>
- Histeroscopia	50.0	33.3	
<b>TORAX</b>	<b>68.4</b>	<b>45.5</b>	<b>1.8</b>
- Broncoscopia/Esofagoscopia	68.4	45.5	
<b>UROLOGIA</b>	<b>25.6</b>	<b>10.3</b>	<b>5.7</b>
- Uretro-Cistoscopia	25.6	10.3	

(!) No hubo Cirugía Menor o Endoscopias realizada

**5.- BASE DE DATOS CIRUGIA MENOR Y ENDOSCOPIAS  
DICIEMBRE - 2011**

DEPARTAMENTOS MEDICOS	Programadas	Realizadas	Canceladas	No Programadas	Días Atendidos
<b>CIRUGIA MENOR Y ENDOSCOPIAS</b>	<b>637</b>	<b>541</b>	<b>288</b>	<b>194</b>	<b>17</b>
<b>CIRUGIA MENOR</b>	<b>204</b>	<b>167</b>	<b>135</b>	<b>100</b>	<b>17</b>
<b>ABDOMEN</b>	<b>7</b>	<b>7</b>	<b>4</b>	<b>4</b>	<b>7</b>
<b>CABEZA Y CUELLO</b>	<b>82</b>	<b>70</b>	<b>51</b>	<b>40</b>	<b>17</b>
- Cabeza y Cuello	43	37	34	29	17
- Oftalmología	20	18	12	10	6
- Odontología	19	15	5	1	3
<b>ESPECIALIDADES QUIRURGICAS</b>	<b>16</b>	<b>19</b>	<b>9</b>	<b>12</b>	<b>11</b>
- Cirugía Plástica y Reconstructiva	15	18	8	11	11
- Ortopedia Oncológica	1	1	1	1	1
<b>GINECOLOGIA</b>	<b>2</b>	<b>5</b>	<b>0</b>	<b>3</b>	<b>3</b>
<b>MAMAS Y TEJIDOS BLANDOS</b>	<b>70</b>	<b>42</b>	<b>58</b>	<b>31</b>	<b>17</b>
<b>TORAX</b>	<b>7</b>	<b>6</b>	<b>1</b>	<b>0</b>	<b>4</b>
<b>UROLOGIA</b>	<b>20</b>	<b>18</b>	<b>12</b>	<b>10</b>	<b>9</b>
<b>ENDOSCOPIAS</b>	<b>433</b>	<b>374</b>	<b>153</b>	<b>94</b>	<b>20</b>
<b>ESPECIALIDADES MEDICAS</b>	<b>324</b>	<b>289</b>	<b>115</b>	<b>80</b>	<b>20</b>
- Gastroscopia	203	187	44	28	19
- Ecoendoscopia	4	4	0	0	4
- Pancreato Colangiografía Retrógrada Endoscópica	3	0	3	0	-
- Proctoscopia	12	12	5	5	8
- Colonoscopia	96	82	58	44	20
- Neumología	6	4	5	3	4
<b>GINECOLOGIA</b>	<b>8</b>	<b>6</b>	<b>4</b>	<b>2</b>	<b>2</b>
- Histeroscopia	8	6	4	2	
<b>TORAX</b>	<b>19</b>	<b>11</b>	<b>13</b>	<b>5</b>	<b>6</b>
- Broncoscopia/Esofagoscopia	19	11	13	5	
<b>UROLOGIA</b>	<b>82</b>	<b>68</b>	<b>21</b>	<b>7</b>	<b>12</b>
- Uretero-Cistoscopia	82	68	21	7	





PERU

Ministerio de Salud

Instituto Nacional de Enfermedades Neoplásicas  
Departamento de Epidemiología y Estadística del CáncerVII.- INDICADORES DE SALA DE OPERACIONES  
DICIEMBRE - 2011

1.- INDICADOR	Hospitalar		Servicio Bajo Tarifario Diferenciado		Clínica de Día		Total Operaciones		Nro.Operaciones por Cirujano	
	Unidad de Medida	Nro.	%	Nro.	%	Nro.	%	Nro.	%	Total Operaciones ----- N° Cirujanos
<b>TOTAL</b>		<b>324</b>	<b>100.0</b>	<b>26</b>	<b>100.0</b>	<b>108</b>	<b>100.0</b>	<b>458</b>	<b>100.0</b>	<b>6.4</b>
<b>DIRECCION DE CIRUGIA</b>		<b>324</b>	<b>100.0</b>	<b>26</b>	<b>100.0</b>	<b>108</b>	<b>100.0</b>	<b>458</b>	<b>100.0</b>	<b>6.4</b>
<b>ABDOMEN</b>		<b>53</b>	<b>16.4</b>	<b>7</b>	<b>26.9</b>	<b>3</b>	<b>2.8</b>	<b>63</b>	<b>13.8</b>	<b>6.3</b>
- Payet Eduardo	4	66.7	2	33.3	0	0.0	6			
- Celis Juan	5	100.0	0	0.0	0	0.0	5			
- Ruiz Eloy	8	66.7	4	33.3	0	0.0	12			
- Berrospi Francisco	5	100.0	0	0.0	0	0.0	5			
- Chávez Iván	11	84.6	1	7.7	1	7.7	13			
- Young Frank	4	80.0	0	0.0	1	20.0	5			
- Luque Carlos	9	90.0	0	0.0	1	10.0	10			
- Salvador Filadelfio	2	100.0	0	0.0	0	0.0	2			
- Gómez Alexis	4	100.0	0	0.0	0	0.0	4			
- Chávez Sharon	1	100.0	0	0.0	0	0.0	1			
					0					
<b>CABEZA Y CUELLO</b>		<b>36</b>	<b>11.1</b>	<b>1</b>	<b>3.8</b>	<b>34</b>	<b>31.5</b>	<b>71</b>	<b>15.5</b>	<b>5.9</b>
- Sánchez Pedro	2	66.7	0	0.0	1	33.3	3			
- Postigo Juan	3	60.0	0	0.0	2	40.0	5			
- Salas Abraham	7	50.0	0	0.0	7	50.0	14			
- Torres Fernando	2	66.7	0	0.0	1	33.3	3			
- Cordero Raul	0	0.0	0	0.0	3	100.0	3			
- Olaechea Carlos	5	38.5	1	7.7	7	53.8	13			
- Gutiérrez José	7	70.0	0	0.0	3	30.0	10			
- Chávez de Paz Carlos	8	66.7	0	0.0	4	33.3	12			
- Serpa Solón	1	100.0	0	0.0	0	0.0	1			
- Torres Neyda	0	0.0	0	0.0	3	100.0	3			
- Apéstegu Cristian	0	0.0	0	0.0	3	100.0	3			
- De Paz Dante	1	100.0	0	0.0	0	0.0	1			
<b>ESPECIALIDADES QUIRURGICAS</b>		<b>28</b>	<b>8.6</b>	<b>2</b>	<b>7.7</b>	<b>14</b>	<b>13.0</b>	<b>44</b>	<b>9.6</b>	<b>6.3</b>
<b>CIRUGIA PLASTICA Y RECONSTRUCION</b>		<b>16</b>	<b>4.9</b>	<b>2</b>	<b>7.7</b>	<b>8</b>	<b>7.4</b>	<b>26</b>	<b>5.7</b>	<b>6.5</b>
- Delgado Ricardo	2	50.0	0	0.0	2	50.0	4			
- López Jesús	4	57.1	2	28.6	1	14.3	7			
- Chávez Miguel Angel	6	75.0	0	0.0	2	25.0	8			
- Ramirez Luis	4	57.1	0	0.0	3	42.9	7			
<b>ORTOPEDIA ONCOLOGICA</b>		<b>12</b>	<b>3.7</b>	<b>0</b>	<b>0.0</b>	<b>6</b>	<b>5.6</b>	<b>18</b>	<b>3.9</b>	<b>6.0</b>
- Pardo Juan Carlos	7	53.8	0	0.0	6	46.2	13			
- Iberico Walter	4	100.0	0	0.0	0	0.0	4			
- Salazar Darwin	1	100.0	0	0.0	0	0.0	1			
<b>GINECOLOGÍA</b>		<b>62</b>	<b>19.1</b>	<b>4</b>	<b>15.4</b>	<b>10</b>	<b>9.3</b>	<b>76</b>	<b>16.6</b>	<b>7.6</b>
- Alvarez Manuel	2	50.0	2	50.0	0	0.0	4			
- Santos Carlos	0	0.0	1	100.0	0	0.0	1			
- Velarde Carlos	4	100.0	0	0.0	0	0.0	4			
- Valdivia Henry	2	50.0	1	25.0	1	25.0	4			
- Montoya Absalón	12	100.0	0	0.0	0	0.0	12			
- Sánchez Marco	14	93.3	0	0.0	1	6.7	15			
- López Aldo	10	90.9	0	0.0	1	9.1	11			
- Villoslada Vladimir	16	84.2	0	0.0	3	15.8	19			
- Urrutia Carlos	1	100.0	0	0.0	0	0.0	1			
- Marrufo Carlos	1	20.0	0	0.0	4	80.0	5			
<b>NEUROCIRUGIA</b>		<b>25</b>	<b>7.7</b>	<b>3</b>	<b>11.5</b>	<b>2</b>	<b>1.9</b>	<b>30</b>	<b>6.6</b>	<b>7.5</b>
- Orrego Enrique	0	0.0	3	100.0	0	0.0	3			
- Ojeda Luis	7	100.0	0	0.0	0	0.0	7			
- Deza Pedro	10	100.0	0	0.0	0	0.0	10			
- Rubio Crisógono	8	80.0	0	0.0	2	20.0	10			
<b>MAMAS Y TEJIDOS BLANDOS</b>		<b>44</b>	<b>13.6</b>	<b>4</b>	<b>15.4</b>	<b>44</b>	<b>40.7</b>	<b>92</b>	<b>20.1</b>	<b>7.1</b>
- Vigil Carlos	1	16.7	3	50.0	2	33.3	6			
- Abugattás Julio	2	66.7	0	0.0	1	33.3	3			
- Cotrina José	1	14.3	0	0.0	6	85.7	7			
- De la Cruz Miguel Angel	6	60.0	0	0.0	4	40.0	10			
- Garcés Milko	3	42.9	0	0.0	4	57.1	7			
- Calderón Gabriela	11	47.8	0	0.0	12	52.2	23			
- Dunstan Jorge	2	33.3	0	0.0	4	66.7	6			
- Vilchez Sheila	1	50.0	0	0.0	1	50.0	2			
- Falla Martin	8	61.5	1	7.7	4	30.8	13			
- Mendoza Zulma	0	0.0	0	0.0	1	100.0	1			
- Carrasco Marcia	5	62.5	0	0.0	3	37.5	8			
- Camones Richard	1	100.0	0	0.0	0	0.0	1			
- Meza Marlyn	3	60.0	0	0.0	2	40.0	5			
<b>TÓRAX</b>		<b>19</b>	<b>5.9</b>	<b>3</b>	<b>11.5</b>	<b>0</b>	<b>0.0</b>	<b>22</b>	<b>4.8</b>	<b>3.1</b>
- Amorin Edgar	5	71.4	2	28.6	0	0.0	7			
- Rojas Víctor	1	50.0	1	50.0	0	0.0	2			
- De la Guerra Alberto	1	100.0	0	0.0	0	0.0	1			
- Rivera Julio	4	100.0	0	0.0	0	0.0	4			
- Bracamonte Luis	1	100.0	0	0.0	0	0.0	1			
- Ferrer Enrique	4	100.0	0	0.0	0	0.0	4			
- Vega José	3	100.0	0	0.0	0	0.0	3			



PERU

Ministerio de Salud

Instituto Nacional de Enfermedades Neoplásicas  
Departamento de Epidemiología y Estadística del CáncerINDICADORES DE SALA DE OPERACIONES  
DICIEMBRE - 2011

1.- INDICADOR	Hospitalar		El Servicio		Clínica de Día		Total Operaciones		Nro. Operac. por Cirujano Total Operaciones ----- N° Cirujanos
	Nro.	%	Nro.	%	Nro.	%	Nro.	%	
<b>UROLOGÍA</b>	<b>57</b>	<b>17.6</b>	<b>2</b>	<b>7.7</b>	<b>1</b>	<b>0.9</b>	<b>60</b>	<b>13.1</b>	<b>6.7</b>
- Morante Carlos	2	50.0	2	50.0	0	0.0	4		
- Pow Sang Mariela	10	100.0	0	0.0	0	0.0	10		
- Meza Luis	10	100.0	0	0.0	0	0.0	10		
- Destefano Víctor	5	100.0	0	0.0	0	0.0	5		
- Quiroa Fernando	11	100.0	0	0.0	0	0.0	11		
- Franco Enrique	9	90.0	0	0.0	1	10.0	10		
- Huamán Marco	1	100.0	0	0.0	0	0.0	1		
- Sánchez Paul	3	100.0	0	0.0	0	0.0	3		
- Marte Johanna	6	100.0	0	0.0	0	0.0	6		

DEPARTAMENTOS MEDICOS	HOSPITALAR		CLÍNICA DE DÍA		EL SERVICIO	
	% de Oper. Cancelada	% de Oper. No Program.	% de Oper. Cancelada	% de Oper. No Program.	% de Oper. Cancelada	% de Oper. No Program.
	Op.Cancel. ----- x 100 Op.Program.	Op.No Prog. ----- x 100 Op.Realizada	Op.Cancel. ----- x 100 Op.Program.	Op.No Prog. ----- x 100 Op.Realizada	Op.Cancel. ----- x 100 Op.Program.	Op.No Prog. ----- x 100 Op.Realizada
<b>TOTAL</b>	<b>6.2</b>	<b>11.4</b>	<b>18.8</b>	<b>3.7</b>	<b>14.3</b>	<b>30.8</b>
ABDOMEN	8.5	18.9	66.7	0.0	20.0	42.9
CABEZA Y CUELLO	9.1	16.7	15.8	5.9	0.0	0.0
CIRUGIA PLASTICA Y RECONSTRUC	0.0	6.3	0.0	12.5	0.0	50.0
ORTOPEDIA ONCOLOGICA	30.0	41.7	45.5	0.0	(&)	0.0
GINECOLOGÍA	6.1	0.0	37.5	0.0	25.0	25.0
NEUROCIRUGIA	12.0	12.0	0.0	0.0	0.0	33.3
MAMAS Y TEJIDOS BLANDOS	2.2	2.3	2.3	2.3	0.0	50.0
TÓRAX	5.9	15.8	(&)	0.0	25.0	0.0
UROLOGÍA	0.0	14.0	0.0	0.0	0.0	0.0

(!) No Hubo Op. Realizada

DEPARTAMENTOS MEDICOS	Promedio Permanencia		% Total
	Pre. Operat.	Post. Operat.	
	Días Pre. Operat. ----- Egreso Op.	Días Post. Operat. ----- Egreso Op.	Días Pre. Operat. ----- x 100 Días Pre+Post.
<b>TOTAL</b>	<b>3.6</b>	<b>5.4</b>	<b>40.5%</b>
<b>DIRECCION DE CIRUGIA</b>	<b>3.6</b>	<b>5.4</b>	<b>40.5%</b>
ABDOMEN	5.5	9.7	36.2%
CABEZA Y CUELLO	3.7	4.6	44.8%
CIRUGIA PLASTICA Y RECONSTRUCTIVA	0.3	2.7	11.1%
ORTOPEDIA ONCOLOGICA	3.5	5.7	37.7%
GINECOLOGÍA	3.3	3.1	51.6%
NEUROCIRUGIA	6.9	10.2	40.2%
MAMAS Y TEJIDOS BLANDOS	1.4	1.9	42.9%
TÓRAX	7.3	11.1	39.5%
UROLOGÍA	2.4	4.7	33.7%

(&amp;) Las Operaciones realizadas a los pacientes de Medicina y Pediatría han sido consideradas en los departamento médicos de cirugía.

(!) En pediatría se han considerado todos los egresos de pacientes menores de 14 años.



PERU

Ministerio de Salud

Instituto Nacional de Enfermedades Neoplásicas  
Departamento de Epidemiología y Estadística del Cáncer2.- BASE DE DATOS SALA DE OPERACIONES  
DICIEMBRE - 2011

DEPARTAMENTOS MEDICOS	Hospitalar	Servicio Bajo Tarifario Diferenciado	Clinica de Día	Total	Nº Cirujanos
<b>TOTAL</b>	<b>324</b>	<b>26</b>	<b>108</b>	<b>458</b>	<b>72</b>
<b>DIRECCION DE CIRUGIA</b>	<b>324</b>	<b>26</b>	<b>108</b>	<b>458</b>	<b>72</b>
<b>ABDOMEN</b>	<b>53</b>	<b>7</b>	<b>3</b>	<b>63</b>	<b>10</b>
- Payet Eduardo	4	2	0	6	
- Celis Juan	5	0	0	5	
- Ruiz Eloy	8	4	0	12	
- Berrospi Francisco	5	0	0	5	
- Chávez Iván	11	1	1	13	
- Young Frank	4	0	1	5	
- Luque Carlos	9	0	1	10	
- Salvador Filadelfio	2	0	0	2	
- Gómez Alexis	4	0	0	4	
- Chávez Sharon	1	0	0	1	
<b>CABEZA Y CUELLO</b>	<b>36</b>	<b>1</b>	<b>34</b>	<b>71</b>	<b>12</b>
- Sánchez Pedro	2	0	1	3	
- Postigo Juan	3	0	2	5	
- Salas Abraham	7	0	7	14	
- Torres Fernando	2	0	1	3	
- Cordero Raúl	0	0	3	3	
- Olaechea Carlos	5	1	7	13	
- Gutiérrez José	7	0	3	10	
- Chávez de Paz Carlos	8	0	4	12	
- Serpa Solón	1	0	0	1	
- Torres Neyda	0	0	3	3	
- Apéstegui Cristian	0	0	3	3	
- De Paz Dante	1	0	0	1	
<b>ESPECIALIDADES QUIRURGICAS</b>	<b>28</b>	<b>2</b>	<b>14</b>	<b>44</b>	<b>7</b>
<b>CIRUGIA PLASTICA Y RECONSTRUCTIVA</b>	<b>16</b>	<b>2</b>	<b>8</b>	<b>26</b>	<b>4</b>
- Delgado Ricardo	2	0	2	4	
- López Jesús	4	2	1	7	
- Chávez Miquel Angel	6	0	2	8	
- Ramírez Luis	4	0	3	7	
<b>ORTOPEDIA ONCOLOGICA</b>	<b>12</b>	<b>0</b>	<b>6</b>	<b>18</b>	<b>3</b>
- Pardo Juan Carlos	7	0	6	13	
- Iberico Walter	4	0	0	4	
- Salazar Darwin	1	0	0	1	
<b>GINECOLOGÍA</b>	<b>62</b>	<b>4</b>	<b>10</b>	<b>76</b>	<b>10</b>
- Alvarez Manuel	2	2	0	4	
- Santos Carlos	0	1	0	1	
- Velarde Carlos	4	0	0	4	
- Valdivia Henry	2	1	1	4	
- Montoya Absalón	12	0	0	12	
- Sánchez Marco	14	0	1	15	
- López Aldo	10	0	1	11	
- Villoslada Vladimir	16	0	3	19	
- Urrutia Carlos	1	0	0	1	
- Marrufo Carlos	1	0	4	5	
<b>NEUROCIRUGIA</b>	<b>25</b>	<b>3</b>	<b>2</b>	<b>30</b>	<b>4</b>
- Orrego Enrique	0	3	0	3	
- Ojeda Luis	7	0	0	7	
- Deza Pedro	10	0	0	10	
- Rubio Crisógono	8	0	2	10	
<b>MAMAS Y TEJIDOS BLANDOS</b>	<b>44</b>	<b>4</b>	<b>44</b>	<b>92</b>	<b>13</b>
- Vigil Carlos	1	3	2	6	
- Abugattás Julio	2	0	1	3	
- Cotrina José	1	0	6	7	
- De la Cruz Miquel Angel	6	0	4	10	
- Garcés Milko	3	0	4	7	
- Calderón Gabriela	11	0	12	23	
- Dunstan Jorge	2	0	4	6	
- Vilchez Sheila	1	0	1	2	
- Falla Martín	8	1	4	13	
- Mendoza Zulma	0	0	1	1	
- Carrasco Marcía	5	0	3	8	
- Camones Richard	1	0	0	1	
- Meza Marlyn	3	0	2	5	
<b>TÓRAX</b>	<b>19</b>	<b>3</b>	<b>0</b>	<b>22</b>	<b>7</b>
- Amorin Edgar	5	2	0	7	
- Rojas Victor	1	1	0	2	
- De la Guerra Alberto	1	0	0	1	
- Rivera Julio	4	0	0	4	
- Bracamonte Luis	1	0	0	1	
- Ferrer Enrique	4	0	0	4	
- Vega José	3	0	0	3	

**2.- BASE DE DATOS SALA DE OPERACIONES  
DICIEMBRE - 2011**

DEPARTAMENTOS MEDICOS	Hospitalar	Servicio Bajo Tarifario Diferenciado	Clínica de Día	Total	Nº Cirujanos
<b>UROLOGÍA</b>	<b>57</b>	<b>2</b>	<b>1</b>	<b>60</b>	<b>9</b>
- Morante Carlos	2	2	0	4	
- Pow Sang Mariela	10	0	0	10	
- Meza Luis	10	0	0	10	
- Destefano Victor	5	0	0	5	
- Quiroa Fernando	11	0	0	11	
- Franco Enrique	9	0	1	10	
- Huamán Marco	1	0	0	1	
- Sánchez Paul	3	0	0	3	
- Marte Johanna	6	0	0	6	

HOSPITALAR	OPERACIONES			
	Programadas	Realizadas	Canceladas	No Programadas
<b>TOTAL</b>	<b>307</b>	<b>324</b>	<b>19</b>	<b>37</b>
ABDOMEN	47	53	4	10
CABEZA Y CUELLO	33	36	3	6
CIRUGIA PLASTICA Y RECONSTRUCTIVA	15	16	0	1
ORTOPEDIA ONCOLOGICA	10	12	3	5
GINECOLOGÍA	66	62	4	0
NEUROCIRUGIA	25	25	3	3
MAMAS Y TEJIDOS BLANDOS	45	44	1	1
TÓRAX	17	19	1	3
UROLOGÍA	49	57	0	8

CLÍNICA DE DIA	OPERACIONES			
	Programadas	Realizadas	Canceladas	No Programadas
<b>TOTAL</b>	<b>128</b>	<b>108</b>	<b>24</b>	<b>4</b>
ABDOMEN	9	3	6	0
CABEZA Y CUELLO	38	34	6	2
CIRUGIA PLASTICA Y RECONSTRUCTIVA	7	8	0	1
ORTOPEDIA ONCOLOGICA	11	6	5	0
GINECOLOGÍA	16	10	6	0
NEUROCIRUGIA	2	2	0	0
MAMAS Y TEJIDOS BLANDOS	44	44	1	1
TÓRAX	0	0	0	0
UROLOGÍA	1	1	0	0

SERVICIO BAJO TARIFARIO DIFERENCIADO	OPERACIONES			
	Programadas	Realizadas	Canceladas	No Programadas
<b>TOTAL</b>	<b>21</b>	<b>26</b>	<b>3</b>	<b>8</b>
ABDOMEN	5	7	1	3
CABEZA Y CUELLO	1	1	0	0
CIRUGIA PLASTICA Y RECONSTRUCTIVA	1	2	0	1
ORTOPEDIA ONCOLOGICA	0	0	0	0
GINECOLOGÍA	4	4	1	1
NEUROCIRUGIA	2	3	0	1
MAMAS Y TEJIDOS BLANDOS	2	4	0	2
TÓRAX	4	3	1	0
UROLOGÍA	2	2	0	0

Unidad de Medida	DÍAS PRE Y POST OPERATORIO			
	Días	Días	Egresos	Nº de Operaciones
	Pre-Operatorios	Post-Operatorios	Operados	
<b>TOTAL</b>	<b>1,810</b>	<b>2,657</b>	<b>496</b>	<b>458</b>
<b>DIRECCION DE CIRUGIA</b>	<b>1,810</b>	<b>2,657</b>	<b>496</b>	<b>458</b>
ABDOMEN	435	768	79	63
CABEZA Y CUELLO	352	434	94	71
CIRUGIA PLASTICA Y RECONSTRUCTIVA	1	8	3	26
ORTOPEDIA ONCOLOGICA	69	114	20	18
GINECOLOGÍA	260	244	80	76
NEUROCIRUGIA	227	337	33	30
MAMAS Y TEJIDOS BLANDOS	139	185	99	92
TÓRAX	174	266	24	22
UROLOGÍA	153	301	64	60

**4.- INDICADORES DE OPERACIONES PRINCIPALES**  
**DICIEMBRE - 2011**

INDICADOR	TOTAL	Tiempo Operación	Tiempo Anestesia
UNIDAD DE MEDIDA	Nro.	Promedio (horas)	Promedio (horas)
<b>TOTAL</b>	<b>458</b>	<b>2h 6'</b>	<b>2h 27'</b>
<b>ABDOMEN</b>	<b>63</b>	<b>2h 49'</b>	<b>3h 8'</b>
GASTRECTOMIA SUBTOTAL DISTAL RADICAL D2	6	3h 55'	4h 20'
HEMICOLECTOMIA DERECHA RADICAL	4	2h 33'	2h 50'
GASTROENTEROANASTOMOSIS LATERO LATERAL + BRAUM COMPLE	3	2h 30'	2h 51'
LAPARATOMIA EXPLORADORA	3	0h 43'	0h 58'
ASPIRACION DE LIQUIDO ASCITICO	2	1h 5'	1h 30'
COLOSTOMIA TERMINAL TIPO HARTMAN	2	1h 7'	1h 27'
DERIVACION BILIO DIGESTIVA EN Y DE ROUX	2	4h 17'	4h 35'
DUODUODENOPANCREATECTOMIA PROXIMAL CLASICA	2	5h 30'	5h 45'
GASTRECTOMIA SUBTOTAL DISTAL D1	2	3h 22'	3h 42'
LAPAROSCOPIA DIAGNOSTICA	2	0h 52'	0h 45'
OTRAS OPERACIONES	35	2h 54'	3h 14'
<b>CABEZA Y CUELLO</b>	<b>71</b>	<b>2h 40'</b>	<b>2h 59'</b>
TIROIDECTOMIA TOTAL EXTENDIDA	7	4h 21'	4h 41'
TIROIDECTOMIA TOTAL	5	2h 52'	3h 15'
ENUCLEACION GLOBO OCULAR	3	1h 0'	1h 20'
EXPLORACION CERVICAL.	3	0h 53'	1h 10'
LARINGOSCOPIA POR SUSPENSION	3	0h 15'	0h 41'
TIROIDECTOMIA COMPLEMENTARIA.	3	1h 56'	2h 13'
TRAQUEOSTOMIA	3	0h 26'	0h 36'
EXENTERACION DE LA ORBITA	2	2h 10'	2h 32'
HEMIGLOSECTOMIA	2	3h 12'	3h 42'
LARINGECTOMIA TOTAL	2	5h 20'	5h 47'
TRAQUEOTOMIA	2	1h 20'	1h 32'
OTRAS OPERACIONES	36	2h 58'	3h 17'
<b>ESPECIALIDADES QUIRURGICAS</b>	<b>44</b>	<b>2h 38'</b>	<b>3h 11'</b>
<b>ORTOPEDIA ONCOLOGICA</b>	<b>18</b>	<b>0h 59'</b>	<b>1h 54'</b>
LIMPIEZA QUIRURGICA	3	0h 40'	0h 50'
CURETAJE	2	0h 30'	0h 50'
EXERESIS DE TUMOR DE HUMERO	2	1h 10'	1h 15'
HEMIPLECTOMIA MODIFICADA	2	2h 25'	2h 55'
OTRAS OPERACIONES	9	0h 50'	2h 25'
<b>CIRUGIA PLASTICA RECONSTRUCTIVA</b>	<b>26</b>	<b>3h 46'</b>	<b>4h 5'</b>
COLGAJO MICROQUIRURGICO RADIAL	2	6h 5'	6h 5'
RECONSTRUCCION CON COLGAJO DORSAL	2	3h 47'	4h 12'
ROTACION DE COLGAJO	2	2h 7'	2h 27'
OTRAS OPERACIONES	20	3h 42'	4h 2'
<b>GINECOLOGIA</b>	<b>76</b>	<b>1h 21'</b>	<b>1h 38'</b>
CONO FRIO DE CERVIX	13	0h 27'	0h 43'
ANEXECTOMIA DERECHA+CONGELACION	6	1h 13'	1h 30'
HISTERECTOMIA ABDOMINAL AMPLIADA VAGINA	6	1h 30'	1h 49'
CITORREDUCCION OPTIMA DE OVARIO	4	1h 23'	1h 42'
HISTERECTOMIA RADICAL TIPO 3	4	2h 57'	3h 21'
ANEXECTOMIA IZQUIERDA + CONGELACION	2	1h 15'	1h 35'
BIOPSIA DE NODULO PERITONEAL	2	0h 30'	0h 42'
BIOPSIA DE TUMOR PELVICO	2	0h 37'	0h 47'
CITORREDUCCION DE OVARIO	2	1h 52'	2h 10'
CITORREDUCCION SUBOPTIMA DE OVARIO	2	2h 30'	2h 45'
COLOSTOMIA DESFUNCIONANTE	2	0h 57'	1h 10'
ESTADIAJE COMPLEMENTARIO DE OVARIO	2	1h 55'	2h 20'
ESTADIAJE DE ENDOMETRIO (CANCER)	2	3h 2'	3h 15'
HISTERECTOMIA AMPLIADA A VAGINA LAPAROSCOPICA	2	1h 45'	2h 0'
OOFOROPEXIA LAPAROSCOPICA	2	0h 47'	1h 10'
OTRAS OPERACIONES	23	1h 25'	1h 42'



PERU

Ministerio de Salud

Instituto Nacional de Enfermedades Neoplásicas  
Departamento de Epidemiología y Estadística del Cáncer**INDICADORES DE OPERACIONES PRINCIPALES**  
**DICIEMBRE - 2011**

INDICADOR	TOTAL	Tiempo Operación	Tiempo Anestesia
UNIDAD DE MEDIDA	Nro.	Promedio (horas)	Promedio (horas)
<b>DIRECCION DE CIRUGIA</b>			
<b>NEUROCIRUGIA</b>	<b>30</b>	<b>3h 16'</b>	<b>3h 49'</b>
CRANEOTOMIA FRONTAL ANTERIOR Y RESECCION TOTAL DE TUMOR	4	3h 30'	4h 1'
BIOPSIA POR ESTEREOTAXIA	2	0h 32'	1h 7'
COLOCACION DE DURAMADRE SINTETICA	2	9h 0'	9h 20'
CRANEOTOMIA FRONTAL MEDIAL Y RESECCION AMPLIA DE TUMOR	2	2h 37'	3h 10'
CRANEOTOMIA FRONTO PARIETAL	2	3h 32'	3h 57'
CRANEOTOMIA RETROSIGMOIDEA + RESECCION DE TUMOR	2	2h 52'	3h 37'
DERIVACION VENTRICULO PERITONEAL	2	1h 15'	1h 42'
OTRAS OPERACIONES	14	3h 11'	3h 46'
<b>MAMAS Y TEJIDOS BLANDOS</b>	<b>92</b>	<b>1h 16'</b>	<b>1h 32'</b>
MASTECTOMIA TOTAL	13	1h 33'	1h 50'
CUADRANTECTOMIA DE MAMA	10	1h 7'	1h 22'
MASTECTOMIA RADICAL	8	1h 33'	1h 50'
MASTECTOMIA RADICAL MODIFICADA	8	1h 19'	1h 38'
RESECCION DE MICROCALCIFICACIONES LOCALIZADAS POR ARPON	8	0h 43'	0h 55'
DISECCION RADICAL DE AXILA	6	1h 0'	1h 26'
BIOPSIA DE GANGLIO CENTINELA	5	1h 9'	1h 24'
RESECCION LOCAL AMPLIA	5	1h 35'	1h 51'
TUMORECTOMIA DE MAMA	5	1h 13'	1h 28'
AMPLIACION DE MARGENES	3	0h 36'	0h 50'
AMPLIACION DE MARGENES DE MAMA	3	1h 8'	1h 26'
DISECCION INGUINAL SUPERFICIAL DERECHA	2	1h 30'	1h 42'
LIMPIEZA QUIRURGICA	2	0h 20'	0h 37'
MASTECTOMIA TOILETTE	2	2h 0'	2h 15'
OTRAS OPERACIONES	12	1h 29'	1h 45'
<b>TORAX</b>	<b>22</b>	<b>1h 57'</b>	<b>2h 18'</b>
COLOCACION CATETER VENOSO CENTRAL	3	0h 13'	0h 26'
LOBECTOMIA MEDIA	2	2h 45'	3h 0'
LOBECTOMIA SUPERIOR	2	4h 32'	4h 45'
RESECCION DE NODULO PULMONAR	2	1h 30'	2h 0'
TORACOTOMIA POSTERO LATERAL	2	1h 52'	2h 25'
OTRAS OPERACIONES	11	1h 55'	2h 16'
<b>UROLOGIA</b>	<b>60</b>	<b>1h 59'</b>	<b>2h 18'</b>
RESECCION TRANS URETRAL DE PROSTATA	9	1h 7'	1h 28'
ORQUIDECTOMIA RADICAL	6	0h 50'	1h 9'
PROSTATECTOMIA RADICAL	6	3h 39'	3h 54'
RESECCION TRANS URETRAL DE VEJIGA	7	0h 35'	0h 52'
NEFRECTOMIA RADICAL	5	3h 45'	4h 10'
LINFADENECTOMIA RETROPERITONEAL DE RESCATE	3	3h 45'	4h 15'
AMPUTACION PARCIAL DE PENE	2	0h 50'	1h 2'
CURA QUIRURGICA	2	0h 37'	1h 10'
RTU DE PISO VESICAL	2	1h 22'	1h 35'
OTRAS OPERACIONES	18	2h 22'	2h 40'

PROMEDIO DE DIAS PRE Y POST OPERATORIO - DICIEMBRE 2011

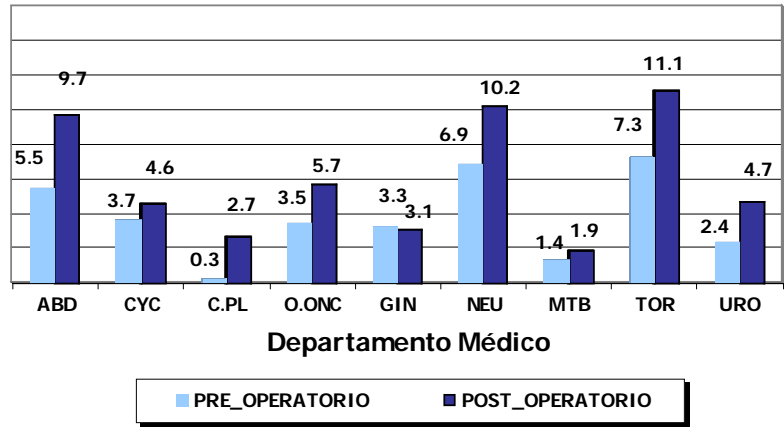

DIAS PRE Y POST OPERATORIO - DICIEMBRE 2011

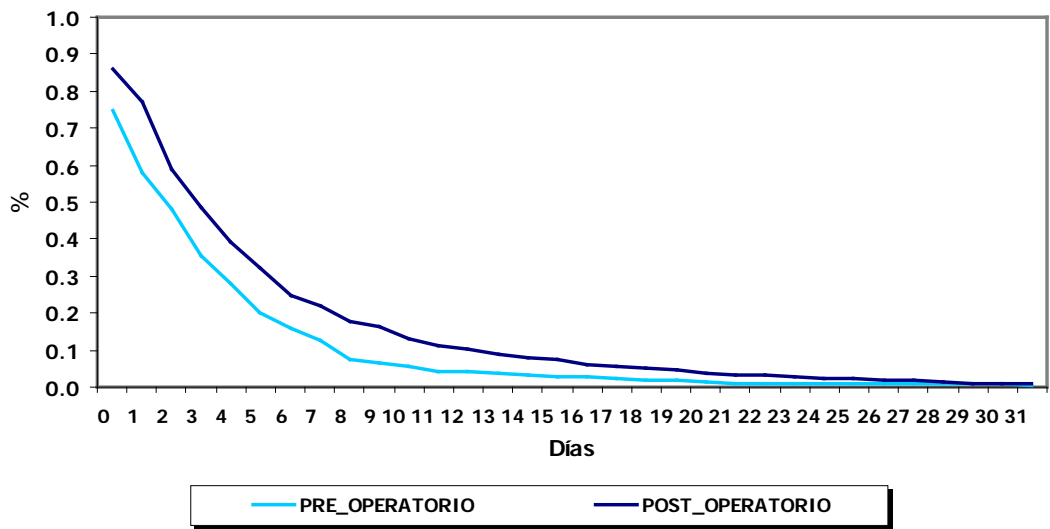



PERU

Ministerio de Salud

Instituto Nacional de Enfermedades Neoplásicas  
Departamento de Epidemiología y Estadística del Cáncer

## VIII.- INDICADORES DE HOSPITALIZACION

DICIEMBRE - 2011

## 1.- INDICADORES DE HOSPITALIZACION POR DEPARTAMENTO MEDICO

PROMEDIO DE PERMANENCIA	TOTAL	HOSPITALAR	SERVICIO BAJO TARIFARIO DIFER	EMERGENCIA
DEPARTAMENTOS MEDICOS	Nº Dias Estanc. ----- Total Egresos	Nº Dias Estanc.ias ----- Total Egresos	Nº Dias Estancias ----- Total Egresos	Nº Dias Estancias ----- Total Egresos
<b>TOTAL</b>	<b>9.7</b>	<b>11.2</b>	<b>9.5</b>	<b>3.1</b>
<b>DIRECCION DE CIRUGIA</b>	<b>7.4</b>	<b>7.9</b>	<b>6.9</b>	<b>2.9</b>
ABDOMEN	12.9	14.4	11.0	3.1
CABEZA Y CUELLO	6.3	6.4	7.0	2.5
CIRUGIA PLASTICA Y RECONSTRUCTIVA	4.0	3.5	5.0	-
ORTOPEDIA ONCOLOGICA	6.1	6.1	-	-
GINECOLOGIA	6.2	6.9	5.0	2.4
NEUROCIRUGIA	12.9	16.6	7.7	2.7
MAMAS Y TEJIDOS BLANDOS	4.0	4.0	3.7	3.7
TORAX	7.3	8.8	5.0	3.5
UROLOGIA	6.6	7.1	8.5	3.1
<b>DIRECCION DE MEDICINA</b>	<b>13.3</b>	<b>17.8</b>	<b>10.7</b>	<b>3.2</b>
ONCOLOGIA MEDICA	13.2	18.3	10.7	3.4
ONCOLOGIA PEDIATRICA (!)	13.6	16.4	-	2.2

(!) En Pediatría se han considerado todos los egresos de pacientes menores de 14 años.

## 2.- INDICADORES DE HOSPITALIZACION POR AREA HOSPITALARIA

DICIEMBRE - 2011

AREA HOSPITALARIA	Promedio Permanencia	Porcentaje Ocupación	Rendimiento Cama	Observación
Unidad de Medida	Nº Dias Estanc. ----- Tot.Egre+Trasl	Dia-Cama Ocupada ----- x100 Dias Cama Disponib	Tot. Egresos+Trasl ----- Nº Camas utilizadas	No se utilizaron las camas siguientes
<b>TOTAL</b>	<b>-</b>	<b>80.1%</b>	<b>3.5</b>	
<b>EMERGENCIA</b>	<b>3.0</b>	<b>79.7%</b>	<b>10.4</b>	
- Camas	3.4	69.1%	5.9	127
- Camillas	2.8	88.2%	15.8	
<b>SALA COMUN</b>	<b>8.0</b>	<b>75.5%</b>	<b>3.2</b>	
- 4to. Este	7.7	73.9%	3.1	479
- 5to. Este	8.1	71.5%	3.1	595
- 6to. Este	8.2	82.8%	3.4	
<b>SERVICIO BAJO TARIFARIO DIFERENCIADO</b>	<b>9.1</b>	<b>88.8%</b>	<b>2.8</b>	
- 3ero. Oeste	-	-	-	
- 4to. Oeste	7.8	90.0%	3.2	
- 5to. Oeste	10.4	88.0%	2.5	
SEPIN 6to.O	16.4	95.7%	1.9	
PEDIATRIA	14.5	90.9%	1.8	
UCI	7.3	75.1%	3.3	428
UTM 6to.O	11.4	86.4%	2.9	628-630
UTI	5.3	48.8%	3.8	339-341
ADOLESCENTES	12.8	88.2%	2.5	
AISLADOS	11.2	88.2%	2.8	
CLINICA DE DIA	1.7	47.5%	9.8	
RECUPERACION (*)	-	-	-	-

(\*) Ver Cuadro # 5, página 63: (Movimiento del Servicio de Recuperación)

(!) Del total de las Camas reales, 16 camas del 3ero. Oeste no son consideradas para efectos de indicadores.





PERU

Ministerio de Salud

Instituto Nacional de Enfermedades Neoplásicas  
Departamento de Epidemiología y Estadística del Cáncer3.- BASE DE DATOS HOSPITALIZACION  
DICIEMBRE - 2011

EGRESOS	TOTAL			HOSPITALAR			SERVICIO BAJO TARIFARIO DIFERENCIADO			EMERGENCIA		
	Total Egresos (vivos y fallecidos)	Egresos (vivos y fall) < 48 hrs	Total estancias Egresados (vivos y fall)	Total Egresos (vivos y fallecidos)	Egresos (vivos y fall) < 48 hrs	Días estancias Egresados (vivos y fall)	Total Egresos (vivos y fallecidos)	Egresos (vivos y fall) < 48 hrs	Días estancias Egresados (vivos y fall)	Total Egresos (vivos y fallec.)	Egresos (vivos y fall) < 48 hrs	Días estancias Egresados (vivos y fall)
<b>TOTAL</b>	<b>897</b>	<b>165</b>	<b>8,736</b>	<b>689</b>	<b>99</b>	<b>7,690</b>	<b>63</b>	<b>2</b>	<b>599</b>	<b>145</b>	<b>64</b>	<b>447</b>
DIRECCION DE CIRUGIA	536	122	3,940	461	93	3,643	20	2	137	55	27	160
ABDOMEN	86	9	1,113	72	3	1,038	4	0	44	10	6	31
CABEZA Y CUELLO	101	28	632	96	26	615	1	0	7	4	2	10
CIRUGIA PLASTICA Y RECONSTRUCTIVA	3	1	12	2	1	7	1	0	5	0	0	0
ORTOPEDIA ONCOLOGICA	12	4	73	12	4	73	0	0	0	0	0	0
GINECOLOGIA	100	19	615	83	11	569	2	0	10	15	8	36
NEUROCIRUGIA	30	5	387	21	2	348	3	0	23	6	3	16
MAMAS Y TEJIDOS BLANDOS	100	46	398	94	44	376	3	1	11	3	1	11
TORAX	38	5	277	26	0	229	4	1	20	8	4	28
UROLOGIA	66	5	433	55	2	388	2	0	17	9	3	28
<b>DIRECCION DE MEDICINA</b>	<b>361</b>	<b>43</b>	<b>4,796</b>	<b>228</b>	<b>6</b>	<b>4,047</b>	<b>43</b>	<b>0</b>	<b>462</b>	<b>90</b>	<b>37</b>	<b>287</b>
ONCOLOGIA MEDICA	275	29	3,625	159	5	2,913	43	0	462	73	24	250
ONCOLOGIA PEDIATRICA (1)	86	14	1,171	69	1	1,134	0	0	0	17	13	37

(1) En Pediatría se han considerado todos los egresos de pacientes menores de 14 años.

BASE DE DATOS HOSPITALIZACION POR AREA HOSPITALARIA  
DICIEMBRE - 2011

AREA HOSPITALARIA	Egre+Trasl. Vivos y Fallec.	Egre+Trasl. Vivos y Fallec. < 48 hrs.	Días Estanc. Vivos y Fallec.	Nº días Mes	Nº de Camas Utilizadas	Días Cama Disponibles	Días Cama Ocupadas	Egresos	Nº de (1) Camas Reales
<b>TOTAL</b>	<b>1,214</b>	<b>304</b>	<b>9,050</b>	<b>31</b>	<b>348</b>	<b>10,571</b>	<b>8,470</b>	<b>897</b>	<b>372</b>
<b>EMERGENCIA</b>	<b>271</b>	<b>154</b>	<b>815</b>	<b>31</b>	<b>26</b>	<b>837</b>	<b>667</b>	<b>145</b>	<b>27</b>
- Camas	82	43	280		14	372	257	108	15
- Camillas	189	111	535		12	465	410	37	12
<b>SALA COMUN</b>	<b>461</b>	<b>25</b>	<b>3,675</b>	<b>31</b>	<b>144</b>	<b>4,526</b>	<b>3,417</b>	<b>406</b>	<b>146</b>
- 4to. Este	159	8	1,225		51	1,612	1,191	152	52
- 5to. Este	163	7	1,314		52	1,643	1,174	144	53
- 6to. Este	139	10	1,136		41	1,271	1,052	110	41
<b>SERVICIO BAJO TARIFARIO DIFERENCIADO</b>	<b>67</b>	<b>2</b>	<b>613</b>	<b>31</b>	<b>24</b>	<b>744</b>	<b>661</b>	<b>63</b>	<b>40</b>
- 3ero. Oeste	-	-	-	-	-	-	-	-	<b>16</b>
- 4to. Oeste	32	2	249		10	310	279	29	10
- 5to. Oeste	35	0	364		14	434	382	34	14
SEPIN 6to.O	23	2	378		12	372	356	21	12
PEDIATRIA	77	7	1,119		42	1,302	1,184	68	42
UCI	20	4	146		6	217	163	7	7
UTM 6to.O	50	4	571		17	589	509	23	19
UTI	23	4	121		6	248	121	1	8
ADOLESCENTES	97	3	1,240		39	1,209	1,066	58	39
AISLADOS	17	3	191		6	186	164	11	6
CLINICA DE DIA	108	96	181		11	341	162	94	11
RECUPERACION (*)	-	-	-		15	-	-	-	15

(\*) Ver Cuadro # 5, página 63: (Movimiento del Servicio de Recuperación)

(1) Del total de las Camas reales, 16 camas del 3ero. Oeste no son consideradas para efectos de indicadores.

CUADRO DE RESUMEN SEGUN EGRESOS + TRASLADOS  
DICIEMBRE - 2011

AREA HOSPITALARIA	Nº Camas Utilizadas	Días Cama Disponible	Egresos + Traslados	Días Cama Ocupada	Días Estancias Egre.+Tras.	Promedio de Permanencia	Rendimiento	% de Ocup. Grado de Uso	Intervalo de Sustitución
<b>TOTAL</b>	<b>348</b>	<b>10,571</b>	<b>1,214</b>	<b>8,470</b>	<b>9,050</b>	<b>7.5</b>	<b>3.5</b>	<b>80.1</b>	<b>1.73</b>
<b>EMERGENCIA</b>	26	837	271	667	815	3.0	10.4	79.7	0.6
<b>SALA COMUN</b>	144	4,526	461	3,417	3,675	8.0	3.2	75.5	2.4
<b>SERVICIO BAJO TARIFARIO DIFERENCIADO</b>	24	744	67	661	613	9.1	2.8	88.8	1.2
SEPIN	12	372	23	356	378	16.4	1.9	95.7	0.7
PEDIATRIA	42	1,302	77	1,184	1,119	14.5	1.8	90.9	1.5
UCI	6	217	20	163	146	7.3	3.3	75.1	2.7
UTM	17	589	50	509	571	11.4	2.9	86.4	1.6
UTI	6	248	23	121	121	5.3	3.8	48.8	5.5
ADOLESCENTES	39	1,209	97	1,066	1,240	12.8	2.5	88.2	1.5
AISLADOS	6	186	17	164	191	11.2	2.8	88.2	1.3
CLINICA DE DIA	11	341	108	162	181	1.7	9.8	47.5	1.7
RECUPERACION	15	-	-	-	-	-	-	-	-

**4.- EGRESOS POR AREA HOSPITALARIA Y SEXO**  
**DICIEMBRE - 2011**

AREA HOSPITALARIA	SEXO	Egresos (Vivos y Fallecidos)	Días Estancias (Vivos y Fallecidos)	Promedio de Permanencia
<b>TOTAL</b>	<b>TOTAL</b>	<b>897</b>	<b>8,736</b>	<b>9.7</b>
	Masc	341	3,919	11.5
	Fem	556	4,817	8.7
EMERGENCIA	<b>Total</b>	<b>145</b>	<b>447</b>	<b>3.1</b>
	Masc	57	172	3.0
	Fem	88	275	3.1
SALA COMUN	<b>Total</b>	<b>406</b>	<b>3,878</b>	<b>9.6</b>
	Masc	134	1,372	10.2
	Fem	272	2,506	9.2
SERVICIO BAJO TARIFARIO DIFERENCIADO	<b>Total</b>	<b>63</b>	<b>599</b>	<b>9.5</b>
	Masc	29	278	9.6
	Fem	34	321	9.4
SEPIN	<b>Total</b>	<b>21</b>	<b>467</b>	<b>22.2</b>
	Masc	12	250	20.8
	Fem	9	217	24.1
PEDIATRIA	<b>Total</b>	<b>68</b>	<b>1,130</b>	<b>16.6</b>
	Masc	36	669	18.6
	Fem	32	461	14.4
U.C.I.	<b>Total</b>	<b>7</b>	<b>143</b>	<b>20.4</b>
	Masc	5	105	21.0
	Fem	2	38	19.0
U.T.M	<b>Total</b>	<b>23</b>	<b>456</b>	<b>19.8</b>
	Masc	12	246	20.5
	Fem	11	210	19.1
U.T.I	<b>Total</b>	<b>1</b>	<b>28</b>	<b>28.0</b>
	Masc	0	0	0.0
	Fem	1	28	28.0
ADOLESCENTES	<b>Total</b>	<b>58</b>	<b>1,273</b>	<b>21.9</b>
	Masc	31	728	23.5
	Fem	27	545	20.2
AISLADOS	<b>Total</b>	<b>11</b>	<b>185</b>	<b>16.8</b>
	Masc	5	61	12.2
	Fem	6	124	20.7
CLINICA DE DIA	<b>Total</b>	<b>94</b>	<b>130</b>	<b>1.4</b>
	Masc	20	38	1.9
	Fem	74	92	1.2

**5.- MOVIMIENTO DEL SERVICIO DE RECUPERACION  
DICIEMBRE - 2011**

DEPARTAMENTO MEDICO	Nº Pac	Estancias Horas	Prom. Perm. Horas	Nº Días del Mes	Nº Camas Utilizadas	Rendimiento de Cama
ABDOMEN	39	839.6	21.5	31	11	3.5
CABEZA Y CUELLO	52	1091.8	21.0	31	14	3.7
CIRUGIA PLASTICA - REC	2	37.33	18.7	31	2	1.0
ORTOPEDIA ONCOLOGICA	8	205.1	25.6	31	8	1.0
GINECOLOGIA	23	459.5	20.0	31	11	2.1
NEUROCIRUGIA	21	417.9	19.9	31	7	3.0
TORAX	16	336.4	21.0	31	9	1.8
MAMAS Y TEJIDOS BLANDOS	18	375.9	20.9	31	10	1.8
UROLOGIA	39	830.5	20.7	31	12	3.3
<b>TOTAL</b>	<b>218</b>	<b>4,594.1</b>	<b>21.1</b>	<b>31</b>	<b>15</b>	<b>14.5</b>

AREA HOSPITALARIA	Nº Pac	Estancias Horas	Prom. Perm. Horas	Nº Días del Mes	Nº Camas Utilizadas	Rendimiento de Cama
ADOLESCENTES	1	22.8	22.8	31	1	1.0
CLINICA DE DIA	26	605.3	23.3	31	12	2.2
EL SERVICIO	13	221.7	17.1	31	6	2.2
EMERGENCIA-HOSPITAL	13	395.3	30.4	31	9	1.4
PEDIATRIA	8	172.0	21.5	31	5	1.6
SALA COMUN (4to.E 5to.E)	134	2,696.9	20.1	31	14	9.6
SALA COMUN (6to.E)	20	403.8	20.2	31	8	2.5
AISLADOS	3	76.3	25.4	31	3	1.0
<b>TOTAL</b>	<b>218</b>	<b>4,594.1</b>	<b>21.1</b>	<b>31</b>	<b>15</b>	<b>14.5</b>

Nº CAMAS	Nº Pac	Estancias Horas	Promedio de Horas
211	16	316.3	19.8
212	21	456.3	21.7
213	19	386.8	20.4
214	16	328.5	20.5
215	17	344.5	20.3
216	15	319.8	21.3
217	9	228.1	25.3
218	7	153.3	21.9
219	4	119.0	29.8
220	11	222.5	20.2
221	9	190.2	21.1
222	14	290.2	20.7
223	20	425.4	21.3
224	21	444.6	21.2
225	19	3,686.8	194.0
<b>TOTAL</b>	<b>218</b>	<b>4,594.1</b>	<b>21.1</b>

**7.- INDICADORES DE HOSPITALIZACION POR EDAD Y SEXO  
 DICIEMBRE - 2011**

INDICADORES DE HOSPITALIZACION		Promedio de Permanencia
Grupo de Edad	SEXO	Nº Dias Estancias
		----- Total Egresos
<b>TOTAL</b>	<b>TOTAL</b>	<b>9.7</b>
	Masc	11.5
	Fem	8.7
[ 0 - 14 ]	<b>Total</b>	<b>12.8</b>
	Masc	14.2
	Fem	11.3
[15 - 19]	<b>Total</b>	<b>15.7</b>
	Masc	16.1
	Fem	15.2
[20 - 34]	<b>Total</b>	<b>13.0</b>
	Masc	17.4
	Fem	10.2
[35 - 44]	<b>Total</b>	<b>9.0</b>
	Masc	10.5
	Fem	8.4
[45 - 64]	<b>Total</b>	<b>7.8</b>
	Masc	9.5
	Fem	7.1
[ ≥ 65 ]	<b>Total</b>	<b>7.8</b>
	Masc	7.1
	Fem	8.2

INDICADORES DE HOSPITALIZACION		Promedio de Permanencia
Departamento Médico y Sexo	SEXO	Nº Dias Estancias
		----- Total Egresos
<b>TOTAL</b>	<b>TOTAL</b>	<b>9.7</b>
	Masc	11.5
	Fem	8.7
ABDOMEN	<b>Total</b>	<b>12.9</b>
	Masc	11.7
	Fem	13.6
CABEZA Y CUELLO	<b>Total</b>	<b>6.3</b>
	Masc	6.8
	Fem	6.0
CIRUGIA PLASTICA Y RECONSTRUCTIVA	<b>Total</b>	<b>4.0</b>
	Masc	5.0
	Fem	3.5
ORTOPEDIA ONCOLOGICA	<b>Total</b>	<b>6.1</b>
	Masc	7.0
	Fem	5.6
GINECOLOGIA	<b>Total</b>	<b>6.2</b>
	Masc	(&)
	Fem	6.2
NEUROCIURUGIA	<b>Total</b>	<b>12.9</b>
	Masc	13.2
	Fem	12.5
MAMAS Y TEJIDOS BLANDOS	<b>Total</b>	<b>4.0</b>
	Masc	5.4
	Fem	3.8
TORAX	<b>Total</b>	<b>7.3</b>
	Masc	7.5
	Fem	7.2
UROLOGIA	<b>Total</b>	<b>6.6</b>
	Masc	6.6
	Fem	6.0
ONCOLOGIA MEDICA	<b>Total</b>	<b>13.2</b>
	Masc	14.4
	Fem	12.2
ONCOLOGIA PEDIATRICA	<b>Total</b>	<b>13.6</b>
	Masc	15.6
	Fem	11.5

(&amp;) No hubieron egresos

**8.- BASE DE DATOS HOSPITALIZACION POR EDAD Y SEXO  
 DICIEMBRE - 2011**

<b>BASE DE DATOS DE HOSPITALIZACION</b>			
<b>Grupo de Edad</b>	<b>SEXO</b>	Total Egresos (vivos y fallecidos)	Total días estancia egresados (vivos y fallecidos)
<b>TOTAL</b>	<b>TOTAL</b>	<b>897</b>	<b>8,736</b>
	<b>Masc</b>	<b>341</b>	<b>3,919</b>
	<b>Fem</b>	<b>556</b>	<b>4,817</b>
[ 0 - 14 ]	<b>Total</b>	<b>102</b>	<b>1,309</b>
	Masc	54	768
	Fem	48	541
[15 - 19]	<b>Total</b>	<b>59</b>	<b>927</b>
	Masc	34	548
	Fem	25	379
[20 - 34]	<b>Total</b>	<b>123</b>	<b>1,600</b>
	Masc	48	837
	Fem	75	763
[35 - 44]	<b>Total</b>	<b>115</b>	<b>1,034</b>
	Masc	32	337
	Fem	83	697
[45 - 64]	<b>Total</b>	<b>283</b>	<b>2,199</b>
	Masc	81	773
	Fem	202	1,426
[ ≥ 65 ]	<b>Total</b>	<b>215</b>	<b>1,667</b>
	Masc	92	656
	Fem	123	1,011

<b>BASE DE DATOS DE HOSPITALIZACION</b>			
<b>Departamento Médico y Sexo</b>	<b>SEXO</b>	Total Egresos (vivos y fallecidos)	Total días estancia egresados (vivos y fallecidos)
<b>TOTAL</b>	<b>TOTAL</b>	<b>897</b>	<b>8,736</b>
	<b>Masc</b>	<b>341</b>	<b>3,919</b>
	<b>Fem</b>	<b>556</b>	<b>4,817</b>
ABDOMEN	<b>Total</b>	<b>86</b>	<b>1,113</b>
	Masc	31	364
	Fem	55	749
CABEZA Y CUELLO	<b>Total</b>	<b>101</b>	<b>632</b>
	Masc	33	223
	Fem	68	409
CIRUGIA PLASTICA Y RECONSTRUCTIVA	<b>Total</b>	<b>3</b>	<b>12</b>
	Masc	1	5
	Fem	2	7
ORTOPEDIA ONCOLOGICA	<b>Total</b>	<b>12</b>	<b>73</b>
	Masc	4	28
	Fem	8	45
GINECOLOGIA	<b>Total</b>	<b>100</b>	<b>615</b>
	Masc	0	0
	Fem	100	615
NEUROCIRUGIA	<b>Total</b>	<b>30</b>	<b>387</b>
	Masc	19	250
	Fem	11	137
MAMAS Y TEJIDOS BLANDOS	<b>Total</b>	<b>100</b>	<b>398</b>
	Masc	10	54
	Fem	90	344
TORAX	<b>Total</b>	<b>38</b>	<b>277</b>
	Masc	14	105
	Fem	24	172
UROLOGIA	<b>Total</b>	<b>66</b>	<b>433</b>
	Masc	59	391
	Fem	7	42
ONCOLOGIA MEDICA	<b>Total</b>	<b>275</b>	<b>3,625</b>
	Masc	126	1,811
	Fem	149	1,814
ONCOLOGIA PEDIATRICA	<b>Total</b>	<b>86</b>	<b>1,171</b>
	Masc	44	688
	Fem	42	483



PERU

Ministerio de Salud

Instituto Nacional de Enfermedades Neoplásicas  
Departamento de Epidemiología y Estadística del Cáncer

## IX.- INDICADORES DE CALIDAD

DICIEMBRE - 2011

## 1.- INDICADORES DE CALIDAD POR DEPARTAMENTOS MEDICOS

DEPARTAMENTO MEDICOS	TOTAL				
	Porcentaje Mortalidad Bruta	Porcentaje Mortalidad Neta	Porcentaje Mort. Post-Op (< 10 d.)	Porcentaje Mort. Post-Op (< 30 d.)	Porcentaje Necropsias
Unidad de Medida	Total Fallecidos ----- x 100	Total Fallec >48h ----- x 100	Fallec.Post.Operat. ----- x 100	Fallec.Post.Operat. ----- x 100	N° Necropsias ----- x 100
	Total Egresos	T.Egre. - Egre. <48h	Total Operaciones	Total Operaciones	Total Fallecidos
<b>TOTAL</b>	<b>3.6%</b>	<b>3.1%</b>	<b>0.4%</b>	<b>0.6%</b>	<b>3.1%</b>
<b>DIRECCION DE CIRUGIA</b>	<b>2.1%</b>	<b>1.7%</b>	<b>0.4%</b>	<b>0.6%</b>	<b>0.0%</b>
ABDOMEN	1.2%	0.0%	1.3%	1.3%	0.0%
CABEZA Y CUELLO	0.0%	0.0%	1.3%	1.3%	(&)
CIRUGIA PLASTICA Y RECONSTRUCTIVA	0.0%	0.0%	0.0%	0.0%	(&)
ORTOPEDIA ONCOLOGICA	0.0%	0.0%	0.0%	0.0%	(&)
GINECOLOGIA	0.0%	0.0%	0.0%	0.0%	(&)
NEUROCIRUGIA	13.3%	8.0%	0.0%	3.0%	0.0%
MAMAS Y TEJIDOS BLANDOS	0.0%	0.0%	0.0%	0.0%	(&)
TORAX	5.3%	3.0%	0.0%	0.0%	0.0%
UROLOGIA	6.1%	6.6%	0.0%	0.0%	0.0%
<b>DIRECCION DE MEDICINA</b>	<b>5.8%</b>	<b>5.0%</b>	<b>(#)</b>	<b>(#)</b>	<b>4.8%</b>
ONCOLOGIA MEDICA	7.3%	6.5%	(#)	(#)	5.0%
ONCOLOGIA PEDIATRICA	1.2%	0.0%	(#)	(#)	0.0%

(&amp;) No hubo fallecidos ni egresos.

(#) No aplicable

DEPARTAMENTOS MEDICOS	HOSPITALAR				
	Porcentaje Mortalidad Bruta	Porcentaje Mortalidad Neta	Porcentaje Mort. Post-Op (< 10 días)	Porcentaje Mort. Post-Op (< 30 días)	Porcentaje de Necropsias
Unidad de Medida	Total Fallecidos ----- x 100	Total Fallec >48h ----- x 100	Fallec.Post.Operat. ----- x 100	Fallec.Post.Operat. ----- x 100	N° Necropsias ----- x 100
	Total Egresos	T.Egre. - Egre. <48h	Total Operaciones	Total Operaciones	Total Fallecidos
<b>TOTAL</b>	<b>2.5%</b>	<b>2.7%</b>	<b>0.2%</b>	<b>0.4%</b>	<b>0.0%</b>
<b>DIRECCION DE CIRUGIA</b>	<b>1.1%</b>	<b>1.4%</b>	<b>0.2%</b>	<b>0.4%</b>	<b>0.0%</b>
ABDOMEN	0.0%	0.0%	0.0%	0.0%	(&)
CABEZA Y CUELLO	0.0%	0.0%	1.3%	1.3%	(&)
CIRUGIA PLASTICA Y RECONSTRUCTIVA	0.0%	0.0%	0.0%	0.0%	(&)
ORTOPEDIA ONCOLOGICA	0.0%	0.0%	0.0%	0.0%	(&)
GINECOLOGIA	0.0%	0.0%	0.0%	0.0%	(&)
NEUROCIRUGIA	9.5%	10.5%	0.0%	3.4%	0.0%
MAMAS Y TEJIDOS BLANDOS	0.0%	0.0%	0.0%	0.0%	(&)
TORAX	0.0%	0.0%	0.0%	0.0%	(&)
UROLOGIA	5.5%	5.7%	0.0%	0.0%	0.0%
<b>DIRECCION DE MEDICINA</b>	<b>5.3%</b>	<b>5.0%</b>	<b>(#)</b>	<b>(#)</b>	<b>0.0%</b>
ONCOLOGIA MEDICA	6.9%	7.1%	(#)	(#)	0.0%
ONCOLOGIA PEDIATRICA	(&)	(&)	(#)	(#)	0.0%

(&amp;) No hubo fallecidos ni egresos.

(#) No aplicable

DEPARTAMENTOS MEDICOS	SERVICIO BAJO TARIFARIO DIFERENCIADO				
	Porcentaje Mortalidad Bruta	Porcentaje Mortalidad Neta	Porcentaje Mort. Post-Op (< 10 días)	Porcentaje Mort. Post-Op (< 30 días)	Porcentaje de Necropsias
Unidad de Medida	Total Fallecidos ----- x 100	Total Fallec >48h ----- x 100	Fallec.Post.Operat. ----- x 100	Fallec.Post.Operat. ----- x 100	N° Necropsias ----- x 100
	Total Egresos	T.Egre. - Egre. <48h	Total Operaciones	Total Operaciones	Total Fallecidos
<b>TOTAL</b>	<b>6.3%</b>	<b>6.6%</b>	<b>4.2%</b>	<b>4.2%</b>	<b>0.0%</b>
<b>DIRECCION DE CIRUGIA</b>	<b>0.0%</b>	<b>0.0%</b>	<b>4.2%</b>	<b>4.2%</b>	<b>(&amp;)</b>
ABDOMEN	0.0%	0.0%	16.7%	16.7%	(&)
CABEZA Y CUELLO	0.0%	0.0%	0.0%	0.0%	(&)
CIRUGIA PLASTICA Y RECONSTRUCTIVA	0.0%	0.0%	0.0%	0.0%	(&)
ORTOPEDIA ONCOLOGICA	(&)	(&)	(&)	(&)	(&)
GINECOLOGIA	0.0%	0.0%	0.0%	0.0%	(&)
NEUROCIRUGIA	0.0%	0.0%	0.0%	0.0%	(&)
MAMAS Y TEJIDOS BLANDOS	0.0%	0.0%	0.0%	0.0%	(&)
TORAX	0.0%	0.0%	0.0%	0.0%	(&)
UROLOGIA	0.0%	0.0%	0.0%	0.0%	(&)
<b>DIRECCION DE MEDICINA</b>	<b>9.3%</b>	<b>9.3%</b>	<b>(&amp;)</b>	<b>(&amp;)</b>	<b>0.0%</b>
ONCOLOGIA MEDICA	9.3%	9.3%	(&)	(&)	0.0%
ONCOLOGIA PEDIATRICA	(&)	(&)	(&)	(&)	(&)
<b>DIRECCION DE RADIOTERAPIA</b>	<b>(&amp;)</b>	<b>(&amp;)</b>	<b>(&amp;)</b>	<b>(&amp;)</b>	<b>(&amp;)</b>
RADIOTERAPIA	(&)	(&)	(&)	(&)	(&)

(&amp;) No hubo fallecidos ni egresos.

(#) No aplicable



PERU

Ministerio de Salud

Instituto Nacional de Enfermedades Neoplásicas  
Departamento de Epidemiología y Estadística del Cáncer

DEPARTAMENTOS MEDICOS	EMERGENCIA				
	Porcentaje Mortalidad Bruta	Porcentaje Mortalidad Neta	Porcentaje Mort. Post-Op (< 10 días)	Porcentaje Mort. Post-Op (< 30 días)	Porcentaje de Necropsias
Unidad de Medida	Total Fallecidos ----- x 100 Total Egresos	Total Fallec >48h ----- x 100 T.Egre. - Egre. <48h	Fallec.Post.Operat. ----- x 100 Total Operaciones	Fallec.Post.Operat. ----- x 100 Total Operaciones	N° Necropsias ----- x 100 Total Fallecidos
<b>TOTAL</b>	<b>7.6%</b>	<b>3.7%</b>	<b>(&amp;)</b>	<b>(&amp;)</b>	<b>9.1%</b>
<b>DIRECCION DE CIRUGIA</b>	<b>10.9%</b>	<b>7.1%</b>	<b>(&amp;)</b>	<b>(&amp;)</b>	<b>0.0%</b>
ABDOMEN	10.0%	0.0%	(&)	(&)	0.0%
CABEZA Y CUELLO	0.0%	0.0%	(&)	(&)	(&)
CIRUGIA PLASTICA Y RECONSTRUCTIVA	(&)	(&)	(&)	(&)	(&)
ORTOPEDIA ONCOLOGICA	(&)	(&)	(&)	(&)	(&)
GINECOLOGIA	0.0%	0.0%	(&)	(&)	(&)
NEUROCIRUGIA	33.3%	0.0%	(&)	(&)	0.0%
MAMAS Y TEJIDOS BLANDOS	0.0%	0.0%	(&)	(&)	(&)
TORAX	25.0%	25.0%	(&)	(&)	0.0%
UROLOGIA	11.1%	16.7%	(&)	(&)	0.0%
<b>DIRECCION DE MEDICINA</b>	<b>5.6%</b>	<b>1.9%</b>	<b>(#)</b>	<b>(#)</b>	<b>20.0%</b>
ONCOLOGIA MEDICA	6.8%	2.0%	(#)	(#)	20.0%
ONCOLOGIA PEDIATRICA	(&)	(&)	(#)	(#)	(&)

## 2.- INDICADORES DE CALIDAD POR AREA HOSPITALARIA DICIEMBRE - 2011

AREA HOSPITALARIA	Porcentaje Mortalidad Bruta	Porcentaje Mortalidad Neta	Porcentaje Mort. Post-Op (< 10 días)	Porcentaje Mort. Post-Op (< 30 días)	Porcentaje de Necropsias
Unidad de Medida	Total Fallecidos ----- x 100 Total Egresos	Total Fallec > 48h ----- x 100 T.Egre. - Egre. <48h	Fallec.Post.Operat. ----- x 100 Total Operaciones	Fallec.Post.Operat. ----- x 100 Total Operaciones	N° Necropsias ----- x 100 Total Fallecidos
<b>TOTAL</b>	<b>-</b>	<b>-</b>	<b>0.4%</b>	<b>0.6%</b>	<b>3.1%</b>
EMERGENCIA	4.1%	2.6%	(&)	(&)	9.1%
SALA COMUN	0.9%	0.9%	0.0%	0.3%	0.0%
SERVICIO BAJO TARIFARIO DIFERENCIADO	6.0%	6.2%	4.2%	4.2%	0.0%
SEPIN	0.0%	0.0%	(&)	(&)	(&)
PEDIATRIA	1.3%	0.0%	0.0%	0.0%	0.0%
UCI	30.0%	37.5%	100.0%	100.0%	0.0%
UTM	6.0%	6.5%	0.0%	0.0%	0.0%
UTI	4.3%	5.3%	(&)	(&)	0.0%
ADOLESCENTES	1.0%	1.1%	0.0%	0.0%	0.0%
AISLADOS	5.9%	7.1%	0.0%	0.0%	0.0%
CLINICA DE DIA	0.0%	0.0%	0.0%	0.0%	(&)

(&amp;) No hubo fallecidos



PERU

Ministerio de Salud

Instituto Nacional de Enfermedades Neoplásicas  
Departamento de Epidemiología y Estadística del Cáncer**3.- BASE DE DATOS DE FALLECIDOS POR DEPARTAMENTO MEDICO  
DICIEMBRE - 2011**

DEPARTAMENTOS MEDICOS	Total Fallecidos	Total Fallecidos < 48 hrs.	Total Fallecidos > 48 hrs.	Total Fallecidos PostOper. <10 días	Total Fallecidos PostOper. <30 días	Nro. de Necropsias	Nro. de Operados Egresados
<b>TOTAL</b>	<b>32</b>	<b>9</b>	<b>23</b>	<b>2</b>	<b>3</b>	<b>1</b>	<b>496</b>
<b>DIRECCION DE CIRUGIA</b>	<b>11</b>	<b>4</b>	<b>7</b>	<b>2</b>	<b>3</b>	<b>0</b>	<b>496</b>
ABDOMEN	1	1	0	1	1	0	79
CABEZA Y CUELLO	0	0	0	1	1	0	79
CIRUGIA PLASTICA Y RECONSTRUCTIVA	0	0	0	0	0	0	25
ORTOPEDIA ONCOLOGICA	0	0	0	0	0	0	20
GINECOLOGIA	0	0	0	0	0	0	80
NEUROCIRUGIA	4	2	2	0	1	0	33
MAMAS Y TEJIDOS BLANDOS	0	0	0	0	0	0	92
TORAX	2	1	1	0	0	0	24
UROLOGIA	4	0	4	0	0	0	64
<b>DIRECCION DE MEDICINA</b>	<b>21</b>	<b>5</b>	<b>16</b>	<b>0</b>	<b>0</b>	<b>1</b>	<b>0</b>
ONCOLOGIA MEDICA	20	4	16	0	0	1	0
ONCOLOGIA PEDIATRICA	1	1	0	0	0	0	0

HOSPITALAR							
DEPARTAMENTOS MEDICOS	Total Fallecidos	Total Fallecidos < 48 hrs.	Total Fallecidos > 48 hrs.	Total Fallecidos PostOper. <10 días	Total Fallecidos PostOper. <30 días	Nro. de Necropsias	Nro. de Operados Egresados
<b>TOTAL</b>	<b>17</b>	<b>1</b>	<b>16</b>	<b>1</b>	<b>2</b>	<b>0</b>	<b>472</b>
<b>DIRECCION DE CIRUGIA</b>	<b>5</b>	<b>0</b>	<b>5</b>	<b>1</b>	<b>2</b>	<b>0</b>	<b>472</b>
ABDOMEN	0	0	0	0	0	0	73
CABEZA Y CUELLO	0	0	0	1	1	0	78
CIRUGIA PLASTICA Y RECONSTRUCTIVA	0	0	0	0	0	0	23
ORTOPEDIA ONCOLOGICA	0	0	0	0	0	0	20
GINECOLOGIA	0	0	0	0	0	0	78
NEUROCIRUGIA	2	0	2	0	1	0	29
MAMAS Y TEJIDOS BLANDOS	0	0	0	0	0	0	89
TORAX	0	0	0	0	0	0	19
UROLOGIA	3	0	3	0	0	0	63
<b>DIRECCION DE MEDICINA</b>	<b>12</b>	<b>1</b>	<b>11</b>	<b>0</b>	<b>0</b>	<b>0</b>	<b>0</b>
ONCOLOGIA MEDICA	11	0	11	0	0	0	0
ONCOLOGIA PEDIATRICA	1	1	0	0	0	0	0

SERVICIO BAJO TARIFARIO DIFERENCIADO							
DEPARTAMENTOS MEDICOS	Total Fallecidos	Total Fallecidos < 48 hrs.	Total Fallecidos > 48 hrs.	Total Fallecidos PostOper. <10 días	Total Fallecidos PostOper. <30 días	Nro. de Necropsias	Nro. de Operados Egresados
<b>TOTAL</b>	<b>4</b>	<b>0</b>	<b>4</b>	<b>1</b>	<b>1</b>	<b>0</b>	<b>24</b>
<b>DIRECCION DE CIRUGIA</b>	<b>0</b>	<b>0</b>	<b>0</b>	<b>1</b>	<b>1</b>	<b>0</b>	<b>24</b>
ABDOMEN	0	0	0	1	1	0	6
CABEZA Y CUELLO	0	0	0	0	0	0	1
CIRUGIA PLASTICA Y RECONSTRUCTIVA	0	0	0	0	0	0	2
ORTOPEDIA ONCOLOGICA	0	0	0	0	0	0	0
GINECOLOGIA	0	0	0	0	0	0	2
NEUROCIRUGIA	0	0	0	0	0	0	4
MAMAS Y TEJIDOS BLANDOS	0	0	0	0	0	0	3
TORAX	0	0	0	0	0	0	5
UROLOGIA	0	0	0	0	0	0	1
<b>DIRECCION DE MEDICINA</b>	<b>4</b>	<b>0</b>	<b>4</b>	<b>0</b>	<b>0</b>	<b>0</b>	<b>0</b>
ONCOLOGIA MEDICA	4	0	4	0	0	0	0
ONCOLOGIA PEDIATRICA	0	0	0	0	0	0	0
<b>DIRECCION DE RADIOTERAPIA</b>	<b>0</b>	<b>0</b>	<b>0</b>	<b>0</b>	<b>0</b>	<b>0</b>	<b>0</b>
RADIOTERAPIA	0	0	0	0	0	0	0





EMERGENCIA							
DEPARTAMENTOS MEDICOS	Total Fallecidos	Total Fallecidos < 48 hrs.	Total Fallecidos > 48 hrs.	Total Fallecidos PostOper. < 10 días	Total Fallecidos PostOper. < 30 días	Nro. de Necropsias	Nro. de Operados Egresados
<b>TOTAL</b>	<b>11</b>	<b>8</b>	<b>3</b>	<b>0</b>	<b>0</b>	<b>1</b>	<b>0</b>
<b>DIRECCION DE CIRUGIA</b>	<b>6</b>	<b>4</b>	<b>2</b>	<b>0</b>	<b>0</b>	<b>0</b>	<b>0</b>
ABDOMEN	1	1	0	0	0	0	0
CABEZA Y CUELLO	0	0	0	0	0	0	0
CIRUGIA PLASTICA Y RECONSTRUCTIVA	0	0	0	0	0	0	0
ORTOPEDIA ONCOLOGICA	0	0	0	0	0	0	0
GINECOLOGIA	0	0	0	0	0	0	0
NEUROCIRUGIA	2	2	0	0	0	0	0
MAMAS Y TEJIDOS BLANDOS	0	0	0	0	0	0	0
TORAX	2	1	1	0	0	0	0
UROLOGIA	1	0	1	0	0	0	0
<b>DIRECCION DE MEDICINA</b>	<b>5</b>	<b>4</b>	<b>1</b>	<b>0</b>	<b>0</b>	<b>1</b>	<b>0</b>
ONCOLOGIA MEDICA	5	4	1	0	0	1	0
ONCOLOGIA PEDIATRICA	0	0	0	0	0	0	0

**4.- BASE DE DATOS FALLECIDOS POR AREA HOSPITALARIA  
DICIEMBRE - 2011**

AREA HOSPITALARIA	Total Fallecidos	Total Fallecidos < 48 hrs.	Total Fallecidos > 48 hrs.	Total Fallecidos PostOper. < 10 días	Total Fallecidos PostOper. < 30 días	Nro. de Necropsias	Nro. De Operados Egresados
<b>TOTAL</b>	<b>32</b>	<b>9</b>	<b>23</b>	<b>2</b>	<b>3</b>	<b>1</b>	<b>496</b>
EMERGENCIA	11	8	3	0	0	1	0
SALA COMUN	4	0	4	0	1	0	340
SERVICIO BAJO TARIFARIO DIFERENCIADO	4	0	4	1	1	0	24
SEPIN	0	0	0	0	0	0	0
PEDIATRIA	1	1	0	0	0	0	21
UCI	6	0	6	1	1	0	1
UTM	3	0	3	0	0	0	1
UTI	1	0	1	0	0	0	0
ADOLESCENTES	1	0	1	0	0	0	7
AISLADOS	1	0	1	0	0	0	5
CLINICA DE DIA	0	0	0	0	0	0	97

## DEFINICION DE INDICADORES HOSPITALARIOS

### INDICADOR

Variable que es susceptible de ser observada y en lo posible medida, que permite identificar y comparar el nivel o estado de una situación determinada.

Por sus características se han clasificado los Indicadores en:

- Indicadores de Apertura de Historias Clínicas
- Indicadores de Consulta Externa
- Indicadores de Laboratorio
- Indicadores de Aplicaciones, Cirugía Menor, Endoscopías y Procedimientos Especiales
- Indicadores de Sala de Operaciones
- Indicadores de Hospitalización
- Indicadores de Calidad

### INDICADORES DE APERTURA DE HISTORIAS CLINICAS

1. Número de Historias clínicas abiertas según Derivación a cada Departamento Médico
2. Número de Historias clínicas abiertas según grupo de edad de los pacientes
3. Número de Historias clínicas abiertas según procedencia geográfica.
4. Razón de Historias clínicas abiertas según género (mujeres / hombres)

Indica el número de historias clínicas abiertas en mujeres por cada historia clínica abierta en hombres, un valor de uno indica igual número de historias clínicas abiertas en mujeres y en hombres.

$$= \frac{\text{Número de historias clínicas abiertas en mujeres}}{\text{Número de historias clínicas abiertas en hombres}}$$

### INDICADORES DE CONSULTA EXTERNA

#### CONCEPTOS :

**CONSULTA MEDICA EXTERNA O AMBULATORIA:** Es la consulta médica que se realiza en el consultorio externo del hospital, utilizando para su atención, los elementos de diagnóstico, tratamiento o cualquier cuidado profesional realizado por el médico a un paciente ambulatorio.

**NUEVO:** Paciente nuevo que acude por primera vez al hospital.

**REINGRESO:** Paciente antiguo que acude al hospital por primera vez en el año.

**CONTINUADOR:** Paciente que acude por segunda o más veces en el año.

**CONSULTA POR PRIMERA VEZ:** Es aquella consulta en que el paciente acude por primera vez a un determinado departamento médico o que habiendo realizado otras consultas anteriormente, acude por primera vez en el año (Nuevos + Reingresos).

Este indicador nos va a permitir conocer el crecimiento o proyección de nuestra cobertura y conjuntamente con la concentración, establecer una tendencia en el comportamiento mensual.

**CONSULTA SUCESIVA:** Es aquella consulta en que el paciente habiendo realizado otras consultas anteriormente acude por primera vez en el año, o que acude mas de una vez en el año (Reingresos + Continuadores).

Dentro de estos indicadores se consideraron los siguientes:

**1. Consultas Repetidas por Consulta de Primera Vez (Consultas Continuadores por Consultas de Primera Vez)**

Este indicador nos permite conocer el crecimiento o proyección de nuestra cobertura

$$= \frac{\text{Número de Consultas Repetidas o Continuadores}}{\text{Número de Consultas de Primera Vez}}$$

**2. Consultas Sucesivas por Consultas Nuevas**

$$= \frac{\text{Número de Consultas Repetidas o Continuadores + Reingresos}}{\text{Número de Consultas de Nuevos}}$$

**3. Consultas de Emergencia por Consulta**

$$= \frac{\text{Número de Consultas de Emergencia}}{\text{Número Total de Consultas – Número de Consultas de Emergencia}}$$

**INDICADORES DE LABORATORIO**

**1. Promedio de Ordenes de Laboratorio por Consulta Externa**

$$= \frac{\text{Número de Ordenes de Laboratorio}}{\text{Número de Consultas}}$$

**2. Promedio de Ordenes de Laboratorio por hospitalizados**

$$= \frac{\text{Número de Ordenes de Laboratorio en Hospitalización}}{\text{Número de Egresos}}$$

### 3. Promedio de Pruebas por Orden de Laboratorio

$$= \frac{\text{Número de Pruebas Realizadas de Laboratorio}}{\text{Número de Ordenes de Laboratorio}}$$

## INDICADORES DE APLICACIONES Y PROCEDIMIENTOS ESPECIALES

### 1. Promedio Diario de Aplicaciones

$$= \frac{\text{Número de Aplicaciones}}{\text{Número de Días Útiles}}$$

### 2. Promedio Diario de Colposcopías

$$= \frac{\text{Número de Colposcopías}}{\text{Número de Días Útiles}}$$

### 3. Promedio Diario de Procedimientos Especiales

$$= \frac{\text{Número de Procedimientos Especiales}}{\text{Número de Días Útiles}}$$

## INDICADORES DE SALA DE OPERACIONES

### 1. Promedio de Operaciones por Cirujano

Mide la cantidad de operaciones que realiza cada cirujano

$$= \frac{\text{Número de Operaciones}}{\text{Número de Cirujanos}}$$

### 2. Tiempo Promedio de duración de las Operaciones Principales

Mide el tiempo promedio de cada operación principal por Dpto. médico

$$= \frac{\text{Tiempo Total de Duración de Operación Principal}}{\text{Número de Operaciones Principales}}$$

### 3. Tiempo Promedio de Anestesia en las Operaciones Principales

Mide el tiempo promedio de anestesia en cada operación principal y por Dpto. médico:

$$= \frac{\text{Tiempo Total de Anestesia en la Operación Principal}}{\text{Número Operaciones Principales}}$$

## INDICADORES DE HOSPITALIZACION

### CONCEPTOS :

**INGRESO:** Es la aceptación formal de un paciente por el hospital para su atención médica: un ingreso siempre implica la ocupación de una cama y el mantenimiento de una historia clínica para el paciente, durante el período que dure su internamiento.

**EGRESO:** Es el retiro de un paciente de los servicios de internamiento del hospital. Puede ser por alta o defunción.

- **Alta:** Condición dada a todo paciente que se retire vivo del hospital. La razón del alta (orden del médico, retiro por propia voluntad, traslado a otro hospital, fuga, por medidas disciplinarias, etc.), no modifica que se considere como un alta.
- **Defunción:** Es el cese permanente de los signos vitales en un paciente, en un momento cualquiera.

### **1. Promedio de Permanencia o Estadía**

Es el número de días estancias hospitalarias que en promedio permanece cada paciente.

Si se trata de calcular el Promedio de Permanencia por departamento médico el indicador es:

$$= \frac{\text{Número de Días – Estancia de los Egresados (vivos y fallecidos) en un período determinado.}}{\text{Número de Egresos (vivos y fallecidos) en el mismo período}}$$

Si se quiere calcular el Promedio de Permanencia por área hospitalaria, el indicador es:

$$= \frac{\text{Número de Días – Estancia de los Egresados y Traslados (vivos y fallecidos) en un período determinado.}}{\text{Número de Egresos (vivos y fallecidos) en el mismo período}}$$

Este indicador permite evaluar la calidad de los servicios prestados y la utilización del recurso cama.

## 2. Porcentaje de ocupación

Este indicador muestra la ocupación de cada cama hospitalaria. Establece la relación existente entre los días que efectivamente se ocuparon las camas y los días que estuvieron disponibles.

$$= \frac{\text{Días – Cama Ocupada}}{\text{Días – Cama Disponible}} \times 100$$

**Días – Cama Ocupada;** es el número de veces al mes en que la cama esta ocupada. Por día la cama sólo puede estar ocupada una vez o ninguna. Es decir, que este indicador no tiene en cuenta el número de pacientes que ocupan la cama, sino el número de días en la que estuvo ocupada.

**Días – Cama Disponible;** es la cama que presta servicio durante las 24 horas del día. El número de días cama disponible del mes se obtiene multiplicando el número de camas existentes en el área hospitalaria por los días del mes. Debe tenerse en cuenta que al resultado anterior se deberá restar los días – cama de aquellas que no se encuentren disponibles determinados días del mes (por reparación, desinfección, etc.)

Este indicador hace posible el establecimiento de un plan de utilización máxima de las camas del hospital; nos permite conocer las áreas en las que la utilización es excesiva o insuficiente; mantener la proporción óptima de ocupación; mejorar la distribución de las camas entre las distintas áreas y adaptar las instalaciones a las necesidades del hospital.

Los principales factores que alteran el porcentaje de ocupación son los ingresos innecesarios y el número insuficiente de camas.

## 3. Rendimiento cama

Mide la utilización de una cama durante un período determinado.

$$= \frac{\text{Número de Egresos + Número de Traslados}}{\text{Número de Camas (Promedio)}}$$

Este indicador es una variable dependiente, es decir esta influenciado por el promedio de Permanencia, a menor estadía, mayor rendimiento de cama y viceversa.

## 4. Intervalo de Sustitución

Mide el tiempo que permanece una cama desocupada, entre el egreso de un paciente y el Ingreso de otro a la misma cama.

$$= \frac{\text{Días cama disponible - Días cama ocupada}}{\text{Egresos + Traslados}}$$

## INDICADORES DE CALIDAD

### 1. Porcentaje de Mortalidad Bruta

$$= \frac{\text{Número de Fallecidos}}{\text{Número de Egresos}} \times 100$$

Evalúa la relación existente entre los egresos fallecidos y el total de egresos.

### 2. Porcentaje de Mortalidad Neta

$$= \frac{\text{Número de Fallecidos después de 48 horas}}{\text{Número de Egresos (vivos y fallecidos) después de 48 horas}} \times 100$$

Evalúa la relación existente entre los pacientes fallecidos en el hospital, y los egresos de aquellos pacientes que permanecieron más de 48 horas en el hospital.

### 3. Porcentaje de Mortalidad Post-Operatoria

Mide la relación existente entre las muertes producidas dentro de los 10 días siguientes a una intervención quirúrgica.

$$= \frac{\text{Número de Fallecidos dentro de los 10 días siguientes a una intervención quirúrgica}}{\text{Número de Intervenciones Quirúrgicas}} \times 100$$

### 4. Porcentaje de Necropsias

Evalúa el número de necropsias hechas a los pacientes fallecidos en el hospital.

$$= \frac{\text{Número de Necropsias}}{\text{Número de Fallecidos}} \times 100$$