

PERU

Ministerio de Salud

Instituto Nacional de Enfermedades Neoplásicas
Departamento de Epidemiología y Estadística del Cáncer



INDICADORES PARA LA GESTION HOSPITALARIA

MAYO - 2010



DEPARTAMENTO DE EPIDEMIOLOGIA Y ESTADISTICA DEL CANCER

Av. Angamos Este 2520—Surquillo
Teléfono: 710-6900
Anexos: 3003 - 3004

INSTITUTO NACIONAL DE ENFERMEDADES NEOPLASICAS
"Dr. Eduardo Cáceres Graziani"

CUADRO COMPARATIVO DE INDICADORES HOSPITALARIOS

| Nº | INDICADOR | MAYO 2009 | MAYO 2010 | ABRIL 2010 |
|----|--|-----------|-----------|------------|
| 1 | Número de historias clínicas generadas | 1,124 | 1,153 | 1,147 |
| | Masculino | 400 | 392 | 377 |
| | Femenino | 724 | 761 | 770 |
| 2 | Razón Femenino/Masculino en historias nuevas generadas | 1.8 | 1.9 | 2.0 |
| | [0 - 14] | 0.6 | 0.8 | 1.0 |
| | [15 - 19] | 0.5 | 1.4 | 1.5 |
| | [20 - 34] | 2.2 | 2.2 | 2.3 |
| | [35 - 44] | 3.8 | 3.1 | 5.4 |
| | [45 - 64] | 2.3 | 2.7 | 2.6 |
| | [> - 65] | 1.1 | 1.2 | 1.1 |
| 3 | Nº de Atenciones en Consulta Externa | 16,085 | 22,927 | 21,319 |
| 4 | Consultas Repetidas por Consulta de Primera Vez | 1.86 | 2.24 | 1.97 |
| 5 | Consultas Sucesivas por Consultas Nuevas | 3.73 | 4.72 | 4.80 |
| 6 | Consultas de Emergencia por Total de Consulta Externa | 0.06 | 0.04 | 0.03 |
| 7 | Promedio diario de Aplicaciones de Quimioterapia_Medicina | 80.3 | 114.6 | 114.0 |
| 8 | Promedio diario de Aplicaciones de Quimioterapia_Pediatría | 46.8 | 51.7 | 49.7 |
| 9 | Promedio diario de Atenciones de Radioterapia | 242.6 | 243.6 | 270.7 |
| 10 | Promedio de Ordenes de Laboratorio en Consulta Externa | 0.86 | 0.65 | 0.67 |
| 11 | Promedio de Ordenes de Laboratorio en Hospitalización | 7.56 | 6.65 | 7.26 |
| 12 | Promedio de Pruebas Realizadas x Ordenes de Lab.en Cons.Externa | 2.29 | 2.36 | 2.39 |
| 13 | Promedio de Pruebas Realizadas x Ordenes de Lab.en Hospitalización | 3.34 | 3.40 | 3.50 |
| 14 | Promedio Total de Pruebas Realizadas x Ordenes de Laboratorio | 2.63 | 2.69 | 2.75 |
| 15 | Número de exámenes en Radiodiagnóstico realizados | 7,237 | 7,515 | 7,597 |
| 16 | Promedio de Cirugía Menor y Endoscopías por Cirujano | * | * | * |
| | Promedio de Cirugía Menor por Cirujano | * | * | * |
| | Promedio de Endoscopías por Cirujano | * | 84.3 | 78.7 |
| 17 | Porcentaje de Cirugía Menor Canceladas del total de Programadas | * | * | * |
| 18 | Porcentaje de Endoscopías Canceladas del total de Programadas | * | 20.1 | 22.3 |
| 19 | Porcentaje de Cirugía Menor No Programadas del total de Realizadas | * | * | * |
| 20 | Porcentaje de Endoscopías No Programadas del total de Realizadas | * | 7.5 | 11.4 |
| 21 | Total de Operaciones | 562 | 535 | 485 |
| | Nro.de Operaciones en Sala de Operaciones | 426 | 428 | 361 |
| | Nro. de Operaciones en Clínica de Día | 136 | 107 | 124 |
| 22 | Promedio de Operaciones por Cirujano | 7.5 | 8.2 | 7.7 |
| 23 | Porcentaje de Oper. Canceladas por Oper.Progr. HOSPITALAR | 7.1 | 6.1 | 8.5 |
| 24 | Porcentaje de Oper. Canceladas por Oper.Progr. CLINICA DE DIA | 11.7 | 9.5 | 8.3 |
| 25 | Porcentaje de Oper. Canceladas por Oper.Progr. CLINICA | 6.7 | 13.2 | 21.1 |
| 26 | Porcentaje de Oper. No Progr. por Oper.Realizadas HOSPITALAR | 3.5 | 8.8 | 10.4 |
| 27 | Porcentaje de Oper.No Progr. por Oper.Realizadas CLINICA DE DIA | 0.8 | 1.9 | 1.6 |
| 28 | Porcentaje de Oper.No Progr. por Oper.Realizadas CLINICA | 0.0 | 17.5 | 37.5 |
| 29 | Promedio de Permanencia días pre operatorio por egreso | 2.9 | 3.2 | 3.1 |
| 30 | Promedio de Permanencia días post operatorio por egreso | 5.3 | 3.5 | 3.7 |
| 31 | Nro.de Egresos (vivos y fallecidos) | 888 | 1,027 | 956 |
| 32 | Total de Egresos < 48 horas (vivos y fallecidos) | 154 | 167 | 189 |
| 33 | Número de Camas | 369 | 371 | 371 |
| 34 | Promedio de Permanencia | 8.4 | 9 | 9.2 |
| 35 | Porcentaje de Ocupación | 80.8 | 72.9 | 82.6 |
| 36 | Rendimiento de Cama | 3.5 | 4 | 3.3 |
| 37 | Total de Fallecidos | 67 | 59 | 55 |
| 38 | Porcentaje de Mortalidad Bruta | 7.5 | 5.7 | 5.8 |
| 39 | Porcentaje de Mortalidad Neta | 5.9 | 5.5 | 5 |
| 40 | Tasa de Mortalidad Post Operatoria (<10 días) x 100 | 0.5 | 0.6 | 0.4 |
| | Tasa de Mortalidad Post Operatoria (<10 días) Hospitalar x 100 | 0.6 | 0.4 | 0.4 |
| | Tasa de Mortalidad Post Operatoria (<10 días) Emergencia x 100 | 0.0 | 0.0 | 0.0 |
| 41 | Porcentaje de Necropsias | 3.0 | 6.8 | 3.6 |
| 42 | Días Laborables | 16 | 21 | 20 |

* No existen registros en el sistema

I.- INDICADORES DE APERTURA DE HISTORIAS CLINICAS

MAYO - 2010

1.- DERIVACIÓN POR DEPARTAMENTOS MEDICOS

| Departamento Médicos | Masc | Fem | TOTAL | % | Razón F/M |
|----------------------------------|------------|------------|--------------|---------------|------------|
| TOTAL (*) | 392 | 761 | 1,153 | 100.0% | 1.9 |
| DIRECCIÓN DE CIRUGIA | 299 | 652 | 951 | 82.5% | 2.2 |
| ABDOMEN | 81 | 105 | 186 | 16.1% | 1.3 |
| CABEZA Y CUELLO | 51 | 84 | 135 | 11.7% | 1.6 |
| ESPECIALIDADES QUIRURGICAS | 12 | 8 | 20 | 1.7% | 0.7 |
| GINECOLOGÍA | 0 | 228 | 228 | 19.8% | - |
| NEUROCIROLOGIA | 22 | 20 | 42 | 3.6% | 0.9 |
| MAMAS Y TEJIDOS BLANDOS | 22 | 158 | 180 | 15.6% | 7.2 |
| TORAX | 27 | 31 | 58 | 5.0% | 1.1 |
| UROLOGÍA | 84 | 18 | 102 | 8.8% | 0.2 |
| DIRECCIÓN DE MEDICINA | 86 | 63 | 149 | 12.9% | 0.7 |
| ONCOLOGIA MEDICA | 76 | 53 | 129 | 11.2% | 0.7 |
| ONCOLOGIA PEDIATRICA | 10 | 10 | 20 | 1.7% | 1.0 |
| DIRECCION DE RADIOTERAPIA | 7 | 46 | 53 | 4.6% | 6.6 |
| RADIOTERAPIA | 7 | 46 | 53 | 4.6% | 6.6 |

(*) Incluye El Servicio y Emergencia.

(-) No hay pacientes de sexo masculino admitidos en este departamento médico

Derivación de Historias Clínicas a los Departamentos Médicos

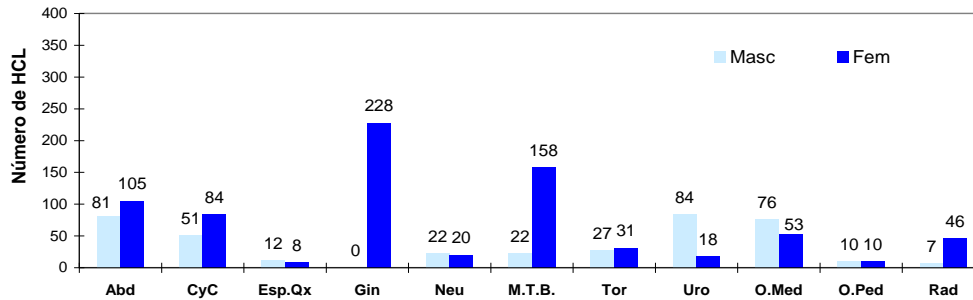

2.- APERTURA DE HISTORIAS CLINICAS POR GRUPO DE EDAD

| Grupo de Edad | Masc | Fem | TOTAL | % | Razón F/M |
|---------------|------------|------------|--------------|---------------|------------|
| TOTAL | 392 | 761 | 1,153 | 100.0% | 1.9 |
| [0 - 14] | 25 | 21 | 46 | 4.0% | 0.8 |
| [15 - 19] | 10 | 14 | 24 | 2.1% | 1.4 |
| [20 - 34] | 43 | 95 | 138 | 12.0% | 2.2 |
| [35 - 44] | 44 | 135 | 179 | 15.5% | 3.1 |
| [45 - 64] | 115 | 312 | 427 | 37.0% | 2.7 |
| [≥ 65] | 155 | 184 | 339 | 29.4% | 1.2 |

Apertura de Historias Clínicas por Grupo de Edad

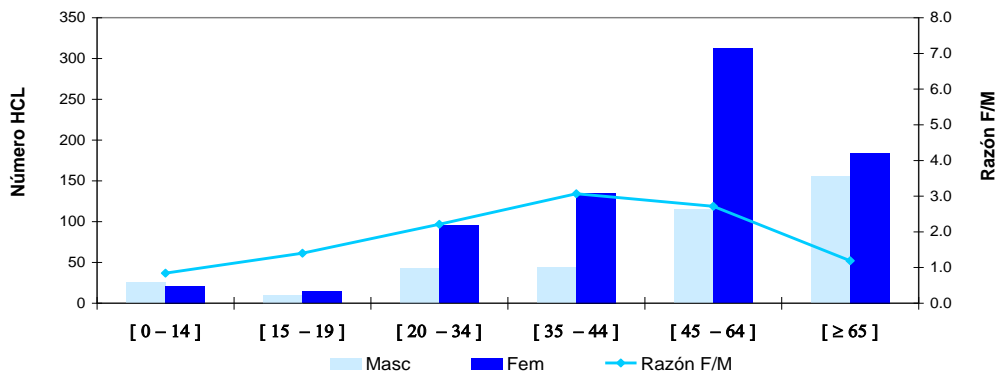

I.- INDICADORES DE APERTURA DE HISTORIAS CLINICAS MAYO - 2010

3.- APERTURA DE HISTORIAS CLINICAS SEGÚN PROCEDENCIA

| Procedencia | Masc | Fem | TOTAL | % | Razón F/M |
|----------------|------------|------------|-------------|---------------|------------|
| TOTAL | 392 | 761 | 1153 | 100.0% | 1.9 |
| Amazonas | 5 | 3 | 8 | 0.7% | 0.6 |
| Ancash | 21 | 47 | 68 | 5.9% | 2.2 |
| Apurímac | 3 | 8 | 11 | 1.0% | 2.7 |
| Arequipa | 5 | 14 | 19 | 1.6% | 2.8 |
| Ayacucho | 3 | 11 | 14 | 1.2% | 3.7 |
| Cajamarca | 15 | 24 | 39 | 3.4% | 1.6 |
| Callao | 16 | 26 | 42 | 3.6% | 1.6 |
| Cuzco | 6 | 14 | 20 | 1.7% | 2.3 |
| Huancavelica | 4 | 7 | 11 | 1.0% | 1.8 |
| Huánuco | 6 | 21 | 27 | 2.3% | 3.5 |
| Ica | 11 | 18 | 29 | 2.5% | 1.6 |
| Junín | 10 | 35 | 45 | 3.9% | 3.5 |
| La Libertad | 11 | 21 | 32 | 2.8% | 1.9 |
| Lambayeque | 14 | 29 | 43 | 3.7% | 2.1 |
| Lima | 225 | 403 | 628 | 54.5% | 1.8 |
| - Lima (Prov) | 205 | 359 | 564 | 48.9% | 1.8 |
| - Otras (Prov) | 20 | 44 | 64 | 5.6% | 2.2 |
| Loreto | 5 | 15 | 20 | 1.7% | 3.0 |
| Madre de Dios | 0 | 1 | 1 | 0.1% | - |
| Moquegua | 1 | 3 | 4 | 0.0% | 3.0 |
| Pasco | 1 | 5 | 6 | 0.5% | 5.0 |
| Piura | 16 | 29 | 45 | 3.9% | 1.8 |
| Puno | 2 | 7 | 9 | 0.8% | 3.5 |
| San Martín | 5 | 6 | 11 | 1.0% | 1.2 |
| Tacna | 1 | 4 | 5 | 0.4% | 4.0 |
| Tumbes | 2 | 5 | 7 | 0.6% | 2.5 |
| Ucayali | 4 | 5 | 9 | 0.8% | 1.3 |
| Extranjero | 0 | 0 | 0 | 0.0% | - |

| | | | | | |
|---|-----|-----|------------|-------|------------|
| Total Provincia de Lima y Callao | 221 | 385 | 606 | 52.6% | 1.7 |
| Total Otras Provincias de Lima y Otros Departamentos (*) | 171 | 376 | 547 | 47.4% | 2.2 |

(*) No Incluye a los extranjeros

| REGIONES | MASCULINO | FEMENINO | TOTAL | % | Razón F/M |
|----------------------|------------|------------|-------------|--------------|------------|
| TOTAL | 392 | 761 | 1153 | 100.0 | 1.9 |
| NORTE | 84 | 158 | 242 | 21.0 | 1.9 |
| LIMA - CALLAO | 241 | 429 | 670 | 58.1 | 1.8 |
| SELVA | 14 | 27 | 41 | 3.6 | 1.9 |
| CENTRO | 21 | 68 | 89 | 7.7 | 3.2 |
| SUR | 32 | 79 | 111 | 9.6 | 2.5 |

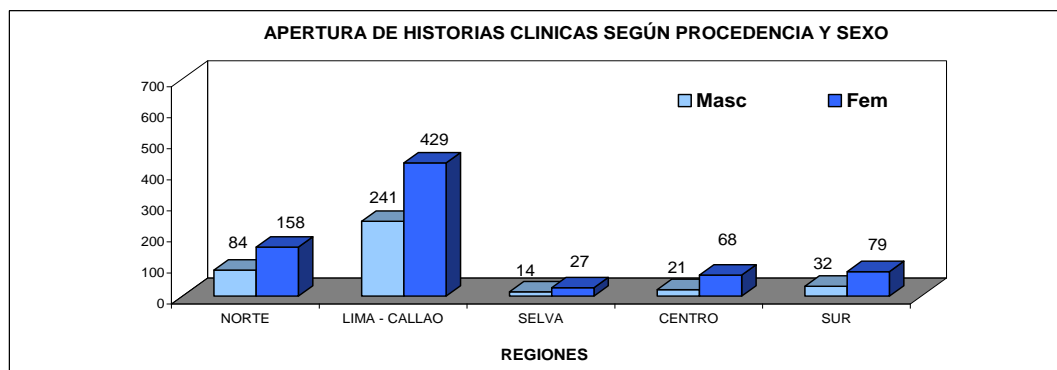

REGION NORTE

- Amazonas
- Piura
- Cajamarca
- Lambayeque
- La Libertad
- Ancash
- Tumbes

REGION LIMA-CALLAO

- Lima
- Callao

REGION SELVA

- Loreto
- San Martín
- Ucayali
- Madre de Dios

REGION CENTRO

- Huánuco
- Junín
- Pasco
- Huancavelica

REGION SUR

- Tacna
- Moquegua
- Arequipa
- Puno
- Ayacucho
- Apurímac
- Cuzco
- Ica

CONSULTA EXTERNA POR TIPO DE CONSULTA
MAYO - 2010

| DEPARTAMENTOS MEDICOS | TIPO DE CONSULTA | | | | |
|-------------------------------------|------------------|--------------|--------------|--------------|---------------|
| | Controles | Resultados | Nuevos | Otros | Total |
| TOTAL - INEN | 9,987 | 3,961 | 3,993 | 4,986 | 22,927 |
| DIRECCION DE CIRUGIA | 4,721 | 3,724 | 1,449 | 327 | 10,221 |
| ABDOMEN | 285 | 368 | 210 | 35 | 898 |
| CABEZA Y CUELLO | 830 | 195 | 290 | 193 | 1,508 |
| - Cabeza y Cuello | 578 | 195 | 181 | 0 | 954 |
| - Oftalmología | 87 | 0 | 30 | 1 | 118 |
| - Odontología | 165 | 0 | 79 | 192 | 436 |
| ESPECIALIDADES QUIRURGICAS | 374 | 36 | 104 | 1 | 515 |
| - Cirugía Plástica y Reconstructiva | 185 | 3 | 54 | 0 | 242 |
| - Ortopedia Oncológica | 189 | 33 | 50 | 1 | 273 |
| GINECOLOGIA | 1,490 | 1,172 | 293 | 8 | 2,963 |
| NEUROCIRUGIA | 121 | 175 | 58 | 20 | 374 |
| MAMAS Y TEJIDOS BLANDOS | 1,276 | 489 | 235 | 5 | 2,005 |
| TORAX | 283 | 5 | 97 | 3 | 388 |
| UROLOGIA | 62 | 1,284 | 160 | 62 | 1,568 |
| PRIVADOS CIRUGIA | 0 | 0 | 2 | 0 | 2 |
| DIRECCION DE MEDICINA | 3,166 | 237 | 1,932 | 4,042 | 9,377 |
| ONCOLOGIA MEDICA | 775 | 0 | 430 | 3,250 | 4,455 |
| ESPECIALIDADES MEDICAS | 861 | 236 | 1,069 | 792 | 2,958 |
| - Cardiología | 223 | 0 | 495 | 87 | 805 |
| - Endocrinología | 41 | 2 | 58 | 92 | 193 |
| - Gastroenterología | 69 | 9 | 102 | 17 | 197 |
| - Hematología Clínica | 0 | 1 | 31 | 104 | 136 |
| - Infectología | 32 | 67 | 56 | 0 | 155 |
| - Nefrología | 11 | 113 | 21 | 0 | 145 |
| - Neumología | 89 | 5 | 89 | 32 | 215 |
| - Neurología | 80 | 29 | 53 | 1 | 163 |
| - Psicología | 128 | 10 | 38 | 8 | 184 |
| - Psiquiatría | 24 | 0 | 8 | 0 | 32 |
| - Tratamiento del Dolor | 164 | 0 | 118 | 451 | 733 |
| PRIVADOS MEDICINA | 0 | 0 | 1 | 0 | 1 |
| ONCOLOGIA PEDIATRICA | 1,057 | 1 | 27 | 0 | 1,085 |
| EMERGENCIA | 473 | 0 | 405 | 0 | 878 |
| DIRECCION DE RADIOTERAPIA | 2,100 | 0 | 400 | 12 | 2,512 |
| RADIOTERAPIA | 2,100 | 0 | 382 | 12 | 2,494 |
| MEDICINA NUCLEAR | 0 | 0 | 18 | 0 | 18 |
| DETECCION Y DIAGNOSTICO | 0 | 0 | 212 | 605 | 817 |

INDICADORES DE CONSULTA EXTERNA - ATENDIDOS Y ATENCIONES
MAYO - 2010

| DEPARTAMENTOS MEDICOS | 1era. Consulta | Atenciones | % | Concentración | Rendimiento Hora Médico |
|-------------------------------------|----------------|---------------|-------------|---------------|-------------------------|
| TOTAL - INEN | 7,075 | 22,927 | 30.9 | 3.2 | 2.7 |
| DIRECCION DE CIRUGIA | 3,656 | 10,221 | 35.8 | 2.8 | - |
| ABDOMEN | 323 | 898 | 36.0 | 2.8 | 2.7 |
| CABEZA Y CUELLO | 697 | 1,508 | 46.2 | 2.2 | - |
| - Cabeza y Cuello | 469 | 954 | 49.2 | 2.0 | 2.8 |
| - Oftalmología | 66 | 118 | 55.9 | 1.8 | 3.7 |
| - Odontología | 162 | 436 | 37.2 | 2.7 | 1.7 |
| ESPECIALIDADES QUIRURGICAS | 152 | 515 | 29.5 | 3.4 | - |
| - Cirugía Plástica y Reconstructiva | 67 | 242 | 27.7 | 3.6 | 1.1 |
| - Ortopedia Oncológica | 85 | 273 | 31.1 | 3.2 | 1.8 |
| GINECOLOGIA | 1,092 | 2,963 | 36.9 | 2.7 | 5.9 |
| NEURO-ONCOLOGIA | 113 | 374 | 30.2 | 3.3 | 2.4 |
| SENOS Y TUMORES MIXTOS | 727 | 2,005 | 36.3 | 2.8 | 3.5 |
| TORAX | 119 | 388 | 30.7 | 3.3 | 1.9 |
| UROLOGIA | 431 | 1,568 | 27.5 | 3.6 | 5.0 |
| PRIVADOS CIRUGIA | 2 | 2 | 100.0 | 1.0 | 0.3 |
| DIRECCION DE MEDICINA | 2,629 | 9,377 | 28.0 | 3.6 | - |
| ONCOLOGIA MEDICA | 596 | 4,455 | 13.4 | 7.5 | 4.1 |
| ESPECIALIDADES MEDICAS | 1,366 | 2,958 | 46.2 | 2.2 | - |
| - Cardiología | 618 | 805 | 76.8 | 1.3 | 2.7 |
| - Endocrinología | 81 | 193 | 42.0 | 2.4 | 3.4 |
| - Gastroenterología | 143 | 197 | 72.6 | 1.4 | 0.7 |
| - Hematología Clínica | 37 | 136 | 27.2 | 3.7 | 1.5 |
| - Infectología | 80 | 155 | 51.6 | 1.9 | 3.5 |
| - Nefrología | 33 | 145 | 22.8 | 4.4 | 2.8 |
| - Neumología | 107 | 215 | 49.8 | 2.0 | 2.1 |
| - Neurología | 71 | 163 | 43.6 | 2.3 | 1.6 |
| - Psicología | 47 | 184 | 25.5 | 3.9 | 0.6 |
| - Psiquiatría | 13 | 32 | 40.6 | 2.5 | 0.7 |
| - Tratamiento del Dolor | 136 | 733 | 18.6 | 5.4 | 8.0 |
| PRIVADOS MEDICINA | 1 | 1 | 100.0 | 1.0 | 0.3 |
| ONCOLOGIA PEDIATRICA | 135 | 1,085 | 12.4 | 8.0 | 2.2 |
| EMERGENCIA | 531 | 878 | 60.5 | 1.7 | 0.3 |
| DIRECCION DE RADIOTERAPIA | 459 | 2,512 | 18.3 | 5.5 | - |
| RADIOTERAPIA | 441 | 2,494 | 17.7 | 5.7 | 4.2 |
| MEDICINA NUCLEAR | 18 | 18 | 100.0 | 1.0 | 0.3 |
| DETECCION Y DIAGNOSTICO | 331 | 817 | 40.5 | 2.5 | 2.7 |
| DETECCION Y DIAGNOSTICO | 331 | 817 | 40.5 | 2.5 | |

II.- INDICADORES DE CONSULTA EXTERNA

MAYO - 2010

| 1.- INDICADORES POR DEPARTAMENTO MEDICO | % Del Total Consulta Externa | C.Repetidas / C.Privara Vez | Sucesivas / Nuevos | Promedio Mensual de Consultas x Consultorio | Promedio Diario de Consultas x Consultorio |
|---|------------------------------|---|-------------------------------------|---|--|
| Unidad de Medida | % | Continuadores ----- Nuevos + Reing. | Reing. + Contin. ----- Nuevos | Nro.Consultas ----- Nro.Consultorios | Nro.Consultas ----- Nro.Consultorios x dia |
| TOTAL | 100.0 | 2.24 | 4.72 | - | - |
| DIRECCION DE CIRUGIA | 44.58 | 1.80 | 6.05 | - | - |
| ABDOMEN | 3.92 | 1.78 | 3.28 | 112.3 | 9.35 |
| CABEZA Y CUELLO | 6.58 | 1.16 | 4.20 | - | - |
| - Cabeza y Cuello | 4.16 | 1.03 | 4.27 | 119.3 | 9.94 |
| - Oftalmología | 0.51 | 0.79 | 2.93 | 118.0 | 14.75 |
| - Odontología | 1.90 | 1.69 | 4.52 | 218.0 | 10.38 |
| ESPECIALIDADES QUIRURGICAS | 2.25 | 2.39 | 3.95 | - | - |
| - Cirugía Plástica y Reconstructiva | 1.06 | 2.61 | 3.48 | 121.0 | 6.72 |
| - Ortopedia Oncológica | 1.19 | 2.21 | 4.46 | 136.5 | 10.50 |
| GINECOLOGÍA | 12.92 | 1.71 | 9.11 | 329.2 | 15.68 |
| NEUROCIRUGIA | 1.63 | 2.31 | 5.45 | 187.0 | 14.38 |
| MAMAS Y TEJIDOS BLANDOS | 8.75 | 1.76 | 7.53 | 250.6 | 19.28 |
| TORAX | 1.69 | 2.26 | 3.00 | 129.3 | 9.95 |
| UROLOGÍA | 6.84 | 2.64 | 8.80 | 392.0 | 30.15 |
| PRIVADOS CIRUGIA | 0.01 | 0.00 | 0.00 | 2.0 | 2.00 |
| DIRECCION DE MEDICINA | 40.90 | 2.57 | 3.83 | - | - |
| ONCOLOGIA MEDICA | 19.43 | 6.47 | 9.36 | 445.50 | 17.8 |
| ESPECIALIDADES MÉDICAS | 12.90 | 1.17 | 1.74 | - | - |
| - Cardiología | 3.51 | 0.30 | 0.63 | 402.5 | 16.10 |
| - Endocrinología | 0.84 | 1.38 | 2.33 | 96.5 | 6.89 |
| - Gastroenterología | 0.86 | 0.38 | 0.93 | 98.5 | 4.28 |
| - Hematología Clínica | 0.59 | 2.68 | 3.39 | 136.0 | 6.18 |
| - Infectología | 0.68 | 0.94 | 1.77 | 155.0 | 14.09 |
| - Nefrología | 0.63 | 3.39 | 5.90 | 145.0 | 11.15 |
| - Neumología | 0.94 | 1.01 | 1.42 | 215.0 | 16.54 |
| - Neurología | 0.71 | 1.30 | 2.08 | 163.0 | 12.54 |
| - Psicología | 0.80 | 2.91 | 3.84 | 184.0 | 7.36 |
| - Psiquiatría | 0.14 | 1.46 | 3.00 | 32.0 | 2.67 |
| - Tratamiento del Dolor | 3.20 | 4.39 | 4.68 | 733.0 | 31.87 |
| PRIVADOS MEDICINA | 0.00 | 0.00 | 0.00 | 1.00 | 1.0 |
| ONCOLOGIA PEDIATRICA | 4.73 | 7.04 | 39.19 | 271.25 | 10.9 |
| EMERGENCIA | 3.83 | 0.65 | 1.17 | 878.0 | 39.91 |
| DIRECCION DE RADIOTERAPIA | 10.96 | 4.47 | 5.26 | - | - |
| RADIOTERAPIA | 10.88 | 4.66 | 5.51 | 415.7 | 19.79 |
| MEDICINA NUCLEAR | 0.08 | 0.00 | 0.00 | 18.00 | 2.6 |
| DETECCION Y DIAGNOSTICO | 3.56 | 1.47 | 2.85 | - | - |
| DETECCION Y DIAGNOSTICO | 3.56 | 1.47 | 2.85 | 116.7 | 4.67 |

| | | |
|----------------------------|-------------------------|------|
| CONSULTA EMERGENCIA | Consul. Emerg. | 0.04 |
| | T.Cons.Ext-Emerg | |

| 2.- INDICADORES POR GRUPO DE EDAD Y SEXO | | % Del Total Consulta Externa | C.Repetidas por C.Privara Vez | Sucesivas / Nuevos |
|--|--------------|------------------------------|---|--------------------------------------|
| Grupo de Edad | Sexo | % | Consul. Repet. ----- Consulta P.Vez | Reingr. + Contin. ----- Nuevos |
| TOTAL | TOTAL | 100.00 | 2.24 | 4.72 |
| | Masc | 28.97 | 2.45 | 4.49 |
| | Fem | 71.03 | 2.16 | 4.82 |
| [0 - 14] | Total | 7.50 | 3.71 | 8.56 |
| | Masc | 4.24 | 4.07 | 9.14 |
| | Fem | 3.26 | 3.32 | 7.89 |
| [15 - 19] | Total | 2.15 | 1.99 | 4.42 |
| | Masc | 1.07 | 2.11 | 4.86 |
| | Fem | 1.08 | 1.87 | 4.04 |
| [20 - 34] | Total | 9.41 | 2.07 | 4.24 |
| | Masc | 3.08 | 2.18 | 4.23 |
| | Fem | 6.33 | 2.03 | 4.24 |
| [35 - 44] | Total | 15.03 | 2.26 | 4.76 |
| | Masc | 2.63 | 1.89 | 3.79 |
| | Fem | 12.40 | 2.35 | 5.02 |
| [45 - 64] | Total | 41.39 | 2.31 | 4.96 |
| | Masc | 8.15 | 2.48 | 3.85 |
| | Fem | 33.24 | 2.27 | 5.31 |
| [≥ 65] | Total | 24.52 | 1.94 | 3.97 |
| | Masc | 9.79 | 2.28 | 4.28 |
| | Fem | 14.72 | 1.74 | 3.78 |

3.- BASE DE DATOS CONSULTA EXTERNA
MAYO - 2010

| CONSULTA EXTERNA | | | | | | | | |
|-------------------------------------|------------------|----------------------|-------------------------------------|---------------|---|----------------------------------|-------------------|----------------|
| DEPARTAMENTOS MEDICOS | Consultas Nuevas | Consultas Reingresos | Consultas Continuadores o Repetidas | TOTAL | Consultas por Primera Vez (Nuevos+Reingr) | Consultas Sucesivas (Reing+Cont) | Nro. Consultorios | Días Atendidos |
| | | | | (N+R+C) | | | | |
| TOTAL | 4,005 | 3,070 | 15,852 | 22,927 | 7,075 | 18,922 | - | - |
| DIRECCION DE CIRUGIA | 1,449 | 2,207 | 6,565 | 10,221 | 3,656 | 8,772 | - | - |
| ABDOMEN | 210 | 113 | 575 | 898 | 323 | 688 | 8 | 12 |
| CABEZA Y CUELLO | 290 | 407 | 811 | 1,508 | 697 | 1,218 | - | - |
| - Cabeza y Cuello | 181 | 288 | 485 | 954 | 469 | 773 | 8 | 12 |
| - Oftalmología | 30 | 36 | 52 | 118 | 66 | 88 | 1 | 8 |
| - Odontología | 79 | 83 | 274 | 436 | 162 | 357 | 2 | 21 |
| ESPECIALIDADES QUIRURGICAS | 104 | 48 | 363 | 515 | 152 | 411 | - | - |
| - Cirugía Plástica y Reconstructiva | 54 | 13 | 175 | 242 | 67 | 188 | 2 | 18 |
| - Ortopedia Oncológica | 50 | 35 | 188 | 273 | 85 | 223 | 2 | 13 |
| GINECOLOGIA | 293 | 799 | 1,871 | 2,963 | 1,092 | 2,670 | 9 | 21 |
| NEUROCIRUGIA | 58 | 55 | 261 | 374 | 113 | 316 | 2 | 13 |
| MAMAS Y TEJIDOS BLANDOS | 235 | 492 | 1,278 | 2,005 | 727 | 1,770 | 8 | 13 |
| TORAX | 97 | 22 | 269 | 388 | 119 | 291 | 3 | 13 |
| UROLOGIA | 160 | 271 | 1,137 | 1,568 | 431 | 1,408 | 4 | 13 |
| PRIVADOS CIRUGIA | 2 | 0 | 0 | 2 | 2 | 0 | 1 | 1 |
| DIRECCION DE MEDICINA | 1,943 | 686 | 6,748 | 9,377 | 2,629 | 7,434 | - | - |
| ONCOLOGIA MEDICA | 430 | 166 | 3,859 | 4,455 | 596 | 4,025 | 10 | 25 |
| ESPECIALIDADES MÉDICAS | 1,080 | 286 | 1,592 | 2,958 | 1,366 | 1,878 | - | - |
| - Cardiología | 495 | 123 | 187 | 805 | 618 | 310 | 2 | 25 |
| - Endocrinología | 58 | 23 | 112 | 193 | 81 | 135 | 2 | 14 |
| - Gastroenterología | 102 | 41 | 54 | 197 | 143 | 95 | 2 | 23 |
| - Hematología Clínica | 31 | 6 | 99 | 136 | 37 | 105 | 1 | 22 |
| - Infectología | 56 | 24 | 75 | 155 | 80 | 99 | 1 | 11 |
| - Nefrología | 21 | 12 | 112 | 145 | 33 | 124 | 1 | 13 |
| - Neumología | 89 | 18 | 108 | 215 | 107 | 126 | 1 | 13 |
| - Neurología | 53 | 18 | 92 | 163 | 71 | 110 | 1 | 13 |
| - Psicología | 38 | 9 | 137 | 184 | 47 | 146 | 1 | 25 |
| - Psiquiatría | 8 | 5 | 19 | 32 | 13 | 24 | 1 | 12 |
| - Tratamiento del Dolor | 129 | 7 | 597 | 733 | 136 | 604 | 1 | 23 |
| PRIVADOS MEDICINA | 1 | 0 | 0 | 1 | 1 | 0 | 1 | 1 |
| ONCOLOGIA PEDIATRICA | 27 | 108 | 950 | 1,085 | 135 | 1,058 | 4 | 25 |
| EMERGENCIA | 405 | 126 | 347 | 878 | 531 | 473 | 1 | 22 |
| DIRECCION DE RADIOTERAPIA | 401 | 58 | 2,053 | 2,512 | 459 | 2,111 | - | - |
| RADIOTERAPIA | 383 | 58 | 2,053 | 2,494 | 441 | 2,111 | 6 | 21 |
| MEDICINA NUCLEAR | 18 | 0 | 0 | 18 | 18 | 0 | 1 | 7 |
| DETECCION Y DIAGNOSTICO | 212 | 119 | 486 | 817 | 331 | 605 | - | - |
| DETECCION Y DIAGNOSTICO | 212 | 119 | 486 | 817 | 331 | 605 | 7 | 25 |

CONSULTA EXTERNA
**Nº PACIENTES
QUE GENERARON
LA CONSULTA**
11,697**3.- BASE DE DATOS CONSULTA EXTERNA**

| Grupo de Edad | Sexo | Consultas Nuevas | Consultas Reingresos | Consultas Continuadores o Repetidas | TOTAL | Consultas por Primera Vez (Nuevos+Reingr) | Consultas Sucesivas (Reing+Cont) |
|---------------|-------|------------------|----------------------|-------------------------------------|---------|---|----------------------------------|
| | | | | | (N+R+C) | | |
| TOTAL | TOTAL | 4,005 | 3,070 | 15,852 | 22,927 | 7,075 | 18,922 |
| | Masc | 1,209 | 714 | 4,718 | 6,641 | 1,923 | 5,432 |
| | Fem | 2,796 | 2,356 | 11,134 | 16,286 | 5,152 | 13,490 |
| [0 - 14] | Total | 180 | 185 | 1,355 | 1,720 | 365 | 1,540 |
| | Masc | 96 | 96 | 781 | 973 | 192 | 877 |
| | Fem | 84 | 89 | 574 | 747 | 173 | 663 |
| [15 - 19] | Total | 91 | 74 | 328 | 493 | 165 | 402 |
| | Masc | 42 | 37 | 167 | 246 | 79 | 204 |
| | Fem | 49 | 37 | 161 | 247 | 86 | 198 |
| [20 - 34] | Total | 412 | 290 | 1,456 | 2,158 | 702 | 1,746 |
| | Masc | 135 | 87 | 484 | 706 | 222 | 571 |
| | Fem | 277 | 203 | 972 | 1,452 | 480 | 1,175 |
| [35 - 44] | Total | 598 | 459 | 2,389 | 3,446 | 1,057 | 2,848 |
| | Masc | 126 | 83 | 394 | 603 | 209 | 477 |
| | Fem | 472 | 376 | 1,995 | 2,843 | 848 | 2,371 |
| [45 - 64] | Total | 1,592 | 1,279 | 6,618 | 9,489 | 2,871 | 7,897 |
| | Masc | 385 | 152 | 1,331 | 1,868 | 537 | 1,483 |
| | Fem | 1,207 | 1,127 | 5,287 | 7,621 | 2,334 | 6,414 |
| [≥ 65] | Total | 1,132 | 783 | 3,706 | 5,621 | 1,915 | 4,489 |
| | Masc | 425 | 259 | 1,561 | 2,245 | 684 | 1,820 |
| | Fem | 707 | 524 | 2,145 | 3,376 | 1,231 | 2,669 |

5.- INDICADORES DE CONSULTA EXTERNA POR DEPARTAMENTO MEDICO Y SEXO

MAYO - 2010

| INDICADORES | | % Del Total Consulta Externa | C.Repetidas por C.Pravera Vez | Sucesivas / Nuevos |
|----------------------------|-------|---------------------------------|---|--------------------------------------|
| Unidad de Medida | Sexo | % | Consul. Repet. ----- Consulta P.Vez | Reingr. + Contin. ----- Nuevos |
| TOTAL | TOTAL | 100.00 | 2.24 | 4.72 |
| | Masc | 28.97 | 2.45 | 4.49 |
| | Fem | 71.03 | 2.16 | 4.82 |
| ABDOMEN | Total | 3.92 | 1.78 | 3.28 |
| | Masc | 1.59 | 2.09 | 3.51 |
| | Fem | 2.32 | 1.60 | 3.13 |
| CABEZA Y CUELLO | Total | 6.58 | 1.16 | 4.20 |
| | Masc | 2.42 | 1.39 | 4.38 |
| | Fem. | 4.16 | 1.05 | 6.51 |
| ESPECIALIDADES QUIRURGICAS | Total | 2.25 | 2.39 | 3.95 |
| | Masc | 0.77 | 2.77 | 5.10 |
| | Fem | 1.47 | 2.22 | 3.51 |
| GINECOLOGÍA | Total | 12.92 | 1.71 | 9.11 |
| | Masc | 0.00 | 0.00 | 0.00 |
| | Fem | 12.92 | 1.71 | 9.11 |
| NEUROCIRUGIA | Total | 1.63 | 2.31 | 5.45 |
| | Masc | 0.77 | 2.22 | 6.38 |
| | Fem | 0.86 | 2.40 | 4.79 |
| MAMAS Y TEJIDOS BLANDOS | Total | 8.75 | 1.76 | 7.53 |
| | Masc | 1.01 | 2.73 | 6.97 |
| | Fem | 7.74 | 1.67 | 7.61 |
| TÓRAX | Total | 1.69 | 2.26 | 3.00 |
| | Masc | 0.68 | 2.44 | 3.43 |
| | Fem | 1.02 | 2.15 | 2.76 |
| UROLOGÍA | Total | 6.84 | 2.64 | 8.80 |
| | Masc | 5.37 | 2.83 | 10.29 |
| | Fem | 1.47 | 2.06 | 5.61 |
| PRIVADOS CIRUGIA | Total | 0.01 | 0.00 | 0.00 |
| | Masc | 0.00 | 0.00 | 0.00 |
| | Fem | 0.00 | 0.00 | 0.00 |
| ONCOLOGIA MEDICA | Total | 19.43 | 6.47 | 9.36 |
| | Masc | 5.43 | 5.35 | 7.83 |
| | Fem | 14.00 | 7.03 | 10.11 |
| ESPECIALIDADES MEDICAS | Total | 12.90 | 1.17 | 1.74 |
| | Masc | 4.00 | 1.10 | 1.57 |
| | Fem | 8.91 | 1.20 | 1.82 |
| PRIVADOS MEDICINA | Total | 0.00 | 0.00 | 0.00 |
| | Masc | 0.00 | - | - |
| | Fem | 0.00 | 0.00 | 0.00 |
| ONCOLOGIA PEDIATRICA | Total | 4.73 | 7.04 | 39.19 |
| | Masc | 2.67 | 8.42 | 37.25 |
| | Fem | 2.06 | 5.76 | 42.00 |
| EMERGENCIA | Total | 3.83 | 0.65 | 1.17 |
| | Masc | 1.45 | 0.65 | 1.11 |
| | Fem | 2.38 | 0.66 | 1.21 |
| RADIOTERAPIA | Total | 10.88 | 4.66 | 5.51 |
| | Masc | 2.66 | 4.12 | 4.91 |
| | Fem | 8.22 | 4.85 | 5.73 |
| MEDICINA NUCLEAR | Total | 0.08 | 0.00 | 0.00 |
| | Masc | 0.01 | 0.00 | 0.00 |
| | Fem | 0.07 | 0.00 | 0.00 |
| DETECCION Y DIAGNOSTICO | Total | 3.56 | 1.47 | 2.85 |
| | Masc | 0.14 | 0.52 | 0.60 |
| | Fem | 3.42 | 1.53 | 3.09 |

6.- BASE DE DATOS CONSULTA EXTERNA
MAYO - 2010

| DEPARTAMENTOS MEDICOS | Sexo | Consultas Nuevas | Consultas Reingresos | Consultas Continuadores ó Repetidas | TOTAL (N+R+C) | Consultas Por Primera vez (Nuevos+Reing.) | Consultas Sucesivas (Reing+Cont.) |
|----------------------------|-------|------------------|----------------------|-------------------------------------|---------------|---|-----------------------------------|
| TOTAL | TOTAL | 4,005 | 3,070 | 15,852 | 22,927 | 7,075 | 18,922 |
| | Masc | 1,209 | 714 | 4,718 | 6,641 | 1,923 | 5,432 |
| | Fem | 2,796 | 2,356 | 11,134 | 16,286 | 5,152 | 13,490 |
| ABDOMEN | Total | 210 | 113 | 575 | 898 | 323 | 688 |
| | Masc | 81 | 37 | 247 | 365 | 118 | 284 |
| | Fem | 129 | 76 | 328 | 533 | 205 | 404 |
| CABEZA Y CUELLO | Total | 290 | 407 | 811 | 1,508 | 697 | 1,218 |
| | Masc | 103 | 129 | 322 | 554 | 232 | 451 |
| | Fem | 187 | 278 | 489 | 954 | 465 | 1,218 |
| ESPECIALIDADES QUIRURGICAS | Total | 104 | 48 | 363 | 515 | 152 | 411 |
| | Masc | 29 | 18 | 130 | 177 | 47 | 148 |
| | Fem | 75 | 30 | 233 | 338 | 105 | 263 |
| GINECOLOGÍA | Total | 293 | 799 | 1,871 | 2,963 | 1,092 | 2,670 |
| | Masc | 0 | 0 | 0 | 0 | 0 | 0 |
| | Fem | 293 | 799 | 1,871 | 2,963 | 1,092 | 2,670 |
| NEUROCIRUGIA | Total | 58 | 55 | 261 | 374 | 113 | 316 |
| | Masc | 24 | 31 | 122 | 177 | 55 | 153 |
| | Fem | 34 | 24 | 139 | 197 | 58 | 163 |
| MAMAS Y TEJIDOS BLANDOS | Total | 235 | 492 | 1,278 | 2,005 | 727 | 1,770 |
| | Masc | 29 | 33 | 169 | 231 | 62 | 202 |
| | Fem | 206 | 459 | 1,109 | 1,774 | 665 | 1,568 |
| TÓRAX | Total | 97 | 22 | 269 | 388 | 119 | 291 |
| | Masc | 35 | 10 | 110 | 155 | 45 | 120 |
| | Fem | 62 | 12 | 159 | 233 | 74 | 171 |
| UROLOGÍA | Total | 160 | 271 | 1,137 | 1,568 | 431 | 1,408 |
| | Masc | 109 | 212 | 910 | 1,231 | 321 | 1,122 |
| | Fem | 51 | 59 | 227 | 337 | 110 | 286 |
| PRIVADOS CIRUGIA | Total | 2 | 0 | 0 | 2 | 2 | 0 |
| | Masc | 1 | 0 | 0 | 1 | 1 | 0 |
| | Fem | 1 | 0 | 0 | 1 | 1 | 0 |
| ONCOLOGIA MEDICA | Total | 430 | 166 | 3,859 | 4,455 | 596 | 4,025 |
| | Masc | 141 | 55 | 1,049 | 1,245 | 196 | 1,104 |
| | Fem | 289 | 111 | 2,810 | 3,210 | 400 | 2,921 |
| ESPECIALIDADES MEDICAS | Total | 1,080 | 286 | 1,592 | 2,958 | 1,366 | 1,878 |
| | Masc | 357 | 79 | 480 | 916 | 436 | 559 |
| | Fem | 723 | 207 | 1,112 | 2,042 | 930 | 1,319 |
| PRIVADOS MEDICINA | Total | 1 | 0 | 0 | 1 | 1 | 0 |
| | Masc | 0 | 0 | 0 | 0 | 0 | 0 |
| | Fem | 1 | 0 | 0 | 1 | 1 | 0 |
| ONCOLOGIA PEDIATRICA | Total | 27 | 108 | 950 | 1,085 | 135 | 1,058 |
| | Masc | 16 | 49 | 547 | 612 | 65 | 596 |
| | Fem | 11 | 59 | 403 | 473 | 70 | 462 |
| EMERGENCIA | Total | 405 | 126 | 347 | 878 | 531 | 473 |
| | Masc | 158 | 44 | 131 | 333 | 202 | 175 |
| | Fem | 247 | 82 | 216 | 545 | 329 | 298 |
| RADIOTERAPIA | Total | 383 | 58 | 2,053 | 2,494 | 441 | 2,111 |
| | Masc | 103 | 16 | 490 | 609 | 119 | 506 |
| | Fem | 280 | 42 | 1,563 | 1,885 | 322 | 1,605 |
| MEDICINA NUCLEAR | Total | 18 | 0 | 0 | 18 | 18 | 0 |
| | Masc | 3 | 0 | 0 | 3 | 3 | 0 |
| | Fem | 15 | 0 | 0 | 15 | 15 | 0 |
| DETECCION Y DIAGNOSTICO | Total | 212 | 119 | 486 | 817 | 331 | 605 |
| | Masc | 20 | 1 | 11 | 32 | 21 | 12 |
| | Fem | 192 | 118 | 475 | 785 | 310 | 593 |

5.- INDICADORES DE CONSULTA EXTERNA POR DEPARTAMENTO MEDICO Y SEXO

MAYO - 2010

| INDICADORES | | % Del Total Consulta Externa | C.Repetidas por C.Privara Vez | Sucesivas / Nuevos |
|-------------------------------------|--------------|---------------------------------|---|--------------------------------------|
| Unidad de Medida | Sexo | % | Consul. Repet. ----- Consulta P.Vez | Reingr. + Contin. ----- Nuevos |
| CABEZA Y CUELLO | Total | 6.58 | 1.16 | 4.20 |
| | Masc | 2.42 | 1.39 | 4.38 |
| | Fem. | 4.16 | 1.05 | 4.10 |
| - Cabeza y Cuello | Total | 4.16 | 1.03 | 4.27 |
| | Masc | 1.39 | 1.31 | 4.15 |
| | Fem | 2.77 | 0.92 | 4.34 |
| - Oftalmología | Total | 0.51 | 0.79 | 2.93 |
| | Masc | 0.22 | 0.70 | 2.64 |
| | Fem | 0.29 | 0.86 | 3.19 |
| - Odontología | Total | 1.90 | 1.69 | 4.52 |
| | Masc | 0.80 | 1.88 | 5.81 |
| | Fem | 1.10 | 1.57 | 3.85 |
| ESPECIALIDADES QUIRURGICAS | Total | 2.25 | 2.39 | 3.95 |
| | Masc | 0.77 | 2.77 | 5.10 |
| | Fem | 1.47 | 2.22 | 3.51 |
| - Cirugía Plástica y Reconstructiva | Total | 1.06 | 2.61 | 3.48 |
| | Masc | 0.27 | 2.44 | 3.43 |
| | Fem | 0.79 | 2.67 | 3.50 |
| - Ortopedia Oncológica | Total | 1.19 | 2.21 | 4.46 |
| | Masc | 0.50 | 2.97 | 6.67 |
| | Fem | 0.69 | 1.82 | 3.51 |
| ESPECIALIDADES MEDICAS | Total | 12.90 | 1.17 | 1.74 |
| | Masc | 4.00 | 1.10 | 1.57 |
| | Fem | 8.91 | 1.20 | 1.82 |
| - Cardiología | Total | 3.51 | 0.30 | 0.63 |
| | Masc | 1.22 | 0.29 | 0.51 |
| | Fem | 2.29 | 0.31 | 0.70 |
| - Endocrinología | Total | 0.84 | 1.38 | 2.33 |
| | Masc | 0.14 | 1.29 | 2.20 |
| | Fem | 0.70 | 1.40 | 2.35 |
| - Gastroenterología | Total | 0.86 | 0.38 | 0.93 |
| | Masc | 0.18 | 0.32 | 0.71 |
| | Fem | 0.68 | 0.39 | 1.00 |
| - Hematología Especial | Total | 0.59 | 2.68 | 3.39 |
| | Masc | 0.18 | 2.50 | - |
| | Fem | 0.41 | 2.76 | 3.48 |
| - Infectología | Total | 0.68 | 0.94 | 1.77 |
| | Masc | 0.26 | 1.27 | 2.28 |
| | Fem | 0.42 | 0.78 | 1.53 |
| - Nefrología | Total | 0.63 | 3.39 | 5.90 |
| | Masc | 0.27 | 2.26 | 4.64 |
| | Fem | 0.36 | 4.93 | 7.30 |
| - Neumología | Total | 0.94 | 1.01 | 1.42 |
| | Masc | 0.29 | 0.83 | 1.20 |
| | Fem | 0.65 | 1.10 | 1.53 |
| - Neurología | Total | 0.71 | 1.30 | 2.08 |
| | Masc | 0.17 | 0.86 | 1.29 |
| | Fem | 0.54 | 1.48 | 2.44 |
| - Psicología | Total | 0.80 | 2.91 | 3.84 |
| | Masc | 0.25 | 2.56 | 3.75 |
| | Fem | 0.55 | 3.10 | 3.88 |
| - Psiquiatría | Total | 0.14 | 1.46 | 3.00 |
| | Masc | 0.02 | 0.33 | 1.00 |
| | Fem | 0.12 | 1.80 | 3.67 |
| - Tratamiento del Dolor | Total | 3.20 | 4.39 | 4.68 |
| | Masc | 1.02 | 4.73 | 5.18 |
| | Fem | 2.17 | 4.24 | 4.47 |

6.- BASE DE DATOS CONSULTA EXTERNA
MAYO - 2010

| DEPARTAMENTOS MEDICOS | Sexo | Consultas Nuevas | Consultas Reingresos | Consultas Continuadores ó Repetidas | TOTAL (N+R+C) | Consultas Por Primera vez (Nuevos+Reing.) | Consultas Sucesivas (Reing.+Cont.) |
|-------------------------------------|-------|------------------|----------------------|-------------------------------------|---------------|---|------------------------------------|
| CABEZA Y CUELLO | Total | 290 | 407 | 811 | 1,508 | 697 | 1,218 |
| | Masc | 103 | 129 | 322 | 554 | 232 | 451 |
| | Fem | 187 | 278 | 489 | 954 | 465 | 767 |
| - Cabeza y Cuello | Total | 181 | 288 | 485 | 954 | 469 | 773 |
| | Masc | 62 | 76 | 181 | 319 | 138 | 257 |
| | Fem | 119 | 212 | 304 | 635 | 331 | 516 |
| - Oftalmología | Total | 30 | 36 | 52 | 118 | 66 | 88 |
| | Masc | 14 | 16 | 21 | 51 | 30 | 37 |
| | Fem | 16 | 20 | 31 | 67 | 36 | 51 |
| - Odontología | Total | 79 | 83 | 274 | 436 | 162 | 357 |
| | Masc | 27 | 37 | 120 | 184 | 64 | 157 |
| | Fem | 52 | 46 | 154 | 252 | 98 | 200 |
| ESPECIALIDADES QUIRURGICAS | Total | 104 | 48 | 363 | 515 | 152 | 411 |
| | Masc | 29 | 18 | 130 | 177 | 47 | 148 |
| | Fem | 75 | 30 | 233 | 338 | 105 | 263 |
| - Cirugía Plástica y Reconstructiva | Total | 54 | 13 | 175 | 242 | 67 | 188 |
| | Masc | 14 | 4 | 44 | 62 | 18 | 48 |
| | Fem | 40 | 9 | 131 | 180 | 49 | 140 |
| - Ortopedia Oncológica | Total | 50 | 35 | 188 | 273 | 85 | 223 |
| | Masc | 15 | 14 | 86 | 115 | 29 | 100 |
| | Fem | 35 | 21 | 102 | 158 | 56 | 123 |
| ESPECIALIDADES MEDICAS | Total | 1,080 | 286 | 1,592 | 2,958 | 1,366 | 1,878 |
| | Masc | 357 | 79 | 480 | 916 | 436 | 559 |
| | Fem | 723 | 207 | 1,112 | 2,042 | 930 | 1,319 |
| - Cardiología | Total | 495 | 123 | 187 | 805 | 618 | 310 |
| | Masc | 185 | 32 | 62 | 279 | 217 | 94 |
| | Fem | 310 | 91 | 125 | 526 | 401 | 216 |
| - Endocrinología | Total | 58 | 23 | 112 | 193 | 81 | 135 |
| | Masc | 10 | 4 | 18 | 32 | 14 | 22 |
| | Fem | 48 | 19 | 94 | 161 | 67 | 113 |
| - Gastroenterología | Total | 102 | 41 | 54 | 197 | 143 | 95 |
| | Masc | 24 | 7 | 10 | 41 | 31 | 17 |
| | Fem | 78 | 34 | 44 | 156 | 112 | 78 |
| - Hematología Especial | Total | 31 | 6 | 99 | 136 | 37 | 105 |
| | Masc | 10 | 2 | 30 | 42 | 12 | 32 |
| | Fem | 21 | 4 | 69 | 94 | 25 | 73 |
| - Infectología | Total | 56 | 24 | 75 | 155 | 80 | 99 |
| | Masc | 18 | 8 | 33 | 59 | 26 | 41 |
| | Fem | 38 | 16 | 42 | 96 | 54 | 58 |
| - Nefrología | Total | 21 | 12 | 112 | 145 | 33 | 124 |
| | Masc | 11 | 8 | 43 | 62 | 19 | 51 |
| | Fem | 10 | 4 | 69 | 83 | 14 | 73 |
| - Neumología | Total | 89 | 18 | 108 | 215 | 107 | 126 |
| | Masc | 30 | 6 | 30 | 66 | 36 | 36 |
| | Fem | 59 | 12 | 78 | 149 | 71 | 90 |
| - Neurología | Total | 53 | 18 | 92 | 163 | 71 | 110 |
| | Masc | 17 | 4 | 18 | 39 | 21 | 22 |
| | Fem | 36 | 14 | 74 | 124 | 50 | 88 |
| - Psicología | Total | 38 | 9 | 137 | 184 | 47 | 146 |
| | Masc | 12 | 4 | 41 | 57 | 16 | 45 |
| | Fem | 26 | 5 | 96 | 127 | 31 | 101 |
| - Psiquiatría | Total | 8 | 5 | 19 | 32 | 13 | 24 |
| | Masc | 2 | 1 | 1 | 4 | 3 | 2 |
| | Fem | 6 | 4 | 18 | 28 | 10 | 22 |
| - Tratamiento del Dolor | Total | 129 | 7 | 597 | 733 | 136 | 604 |
| | Masc | 38 | 3 | 194 | 235 | 41 | 197 |
| | Fem | 91 | 4 | 403 | 498 | 95 | 407 |

II.- INDICADORES DE CONSULTA EXTERNA

MAYO - 2010

8.- INDICADORES DE CONSULTA EXTERNA POR MEDICO

| INDICADORES CONSULTA EXTERNA POR MEDICO | Nº de Consultas | Días Atendidos | Nº de Médicos | Promedio Diario Por Médico |
|--|-----------------|----------------|---------------|----------------------------|
| DIRECCION DE CIRUGIA | | | | |
| ABDOMEN | 898 | 12 | 12 | |
| Médicos Staff | 500 | 12 | 7 | |
| - Payet Eduardo | 77 | 10 | | 7.70 |
| - Celis Juan | 22 | 4 | | 5.50 |
| - Ruíz Eloy | 46 | 10 | | 4.60 |
| - Berrospi Francisco | 89 | 10 | | 8.90 |
| - Chávez Ivan | 77 | 12 | | 6.42 |
| - Young Frank | 85 | 11 | | 7.73 |
| - Luque Carlos | 104 | 9 | | 11.56 |
| Médicos/Fellows | 398 | 12 | 5 | |
| - Paredes Kori | 57 | 8 | | 7.13 |
| - Lázaro Alexander | 84 | 8 | | 10.50 |
| - Chuquillanqui Jorge | 96 | 10 | | 9.60 |
| - Núñez Ju Juan | 82 | 11 | | 7.45 |
| - Salvador Filadelfio | 79 | 9 | | 8.78 |
| CABEZA Y CUELLO | 1,508 | | 11 | - |
| - Cabeza y Cuello | 954 | 12 | 7 | |
| Médicos Staff | 954 | 12 | 7 | |
| - Postigo Juan | 163 | 9 | | 18.11 |
| - Sánchez Pedro | 117 | 7 | | 16.71 |
| - Salas Abraham | 129 | 12 | | 10.75 |
| - Torres Fernando | 171 | 11 | | 15.55 |
| - Olaechea Carlos | 123 | 9 | | 13.67 |
| - Gutiérrez José | 149 | 9 | | 16.56 |
| - Chávez de Paz Carlos | 102 | 9 | | 11.33 |
| - Oftalmología | 118 | 8 | 1 | |
| - Serpa Solón | 118 | | | 14.75 |
| - Odontología | 436 | 21 | 3 | |
| - Asurza Ricardo | 123 | 20 | | 6.15 |
| - Rivas Samantha | 231 | 19 | | 12.16 |
| - Caverro Cristina | 82 | 16 | | 5.13 |
| ESPECIALIDADES QUIRURGICAS | 515 | | 6 | - |
| - Cirugía Plástica y Reconstructiva | 242 | 18 | 3 | |
| - Delgado Ricardo | 52 | 11 | | 4.73 |
| - López Jesús | 132 | 16 | | 8.25 |
| - Chávez Miguel | 58 | 9 | | 6.44 |
| - Ortopedia Oncológica | 273 | 13 | 3 | |
| - Pardo Juan Carlos | 86 | 11 | | 7.82 |
| - Iberico Walter | 127 | 13 | | 9.77 |
| - Salazar Darwin | 60 | 11 | | 5.45 |
| GINECOLOGÍA | 2,963 | 21 | 11 | |
| Médicos Staff | 1,641 | 21 | 7 | |
| - Alvarez Manuel | 462 | 20 | | 23.10 |
| - Santos Carlos | 1 | 1 | | 1.00 |
| - Velarde Carlos | 84 | 8 | | 10.50 |
| - Valdivia Henry | 214 | 14 | | 15.29 |
| - Montoya Absalón | 433 | 16 | | 27.06 |
| - Sánchez Marco | 253 | 15 | | 16.87 |
| - López Aldo | 194 | 13 | | 14.92 |
| Médicos/Fellows | 1,322 | 21 | 4 | |
| - Zevallos Albert | 216 | 8 | | 27.00 |
| - Arica Dionicio | 207 | 9 | | 23.00 |
| - Pelaez Carlos | 245 | 8 | | 30.63 |
| - Ocón Roger | 654 | 21 | | 31.14 |
| NEUROCIRUGIA | 374 | 13 | 5 | |
| Médicos Staff | 374 | 13 | 5 | |
| - Orrego Enrique | 117 | 13 | | 9.00 |
| - Ojeda Luis | 178 | 9 | | 19.78 |
| - Deza Pedro | 74 | 7 | | 10.57 |
| - Suaña Yaqueline | 4 | 3 | | 1.33 |
| - Rubio Crisogono | 1 | 1 | | 1.00 |

II.- INDICADORES DE CONSULTA EXTERNA

MAYO - 2010

8.- INDICADORES DE CONSULTA EXTERNA POR MEDICO

| INDICADORES CONSULTA EXTERNA POR MEDICO | Nº de Consultas | Días Atendidos | Nº de Médicos | Promedio Diario Por Médico |
|---|-----------------|----------------|---------------|----------------------------|
| DIRECCION DE CIRUGIA | | | | |
| MAMAS Y TEJIDOS BLANDOS | 2,005 | 13 | 12 | |
| Médicos Staff | 1,948 | 13 | 11 | |
| - Vigil Carlos | 103 | 13 | | 7.92 |
| - Velarde Raúl | 192 | 13 | | 14.77 |
| - Abugattás Julio | 89 | 11 | | 8.09 |
| - Cotrina José | 219 | 13 | | 16.85 |
| - Garcés Milko | 121 | 11 | | 11.00 |
| - De la Cruz Miguel | 168 | 13 | | 12.92 |
| - León Mauricio | 151 | 12 | | 12.58 |
| - Calderón Gabriela | 157 | 13 | | 12.08 |
| - Dunstan Jorge | 303 | 13 | | 23.31 |
| - Vílchez Sheyla | 221 | 13 | | 17.00 |
| - Falla Martín | 224 | 11 | | 20.36 |
| Médicos/Fellows | 57 | 13 | 1 | |
| - Carrasco Marcia | 57 | 12 | | 4.75 |
| TÓRAX | 388 | 13 | 4 | |
| Médicos Staff | 388 | 13 | 4 | |
| - Amorín Edgar | 99 | 12 | | 8.25 |
| - Rojas Víctor | 67 | 12 | | 5.58 |
| - De la Guerra Alberto | 130 | 10 | | 13.00 |
| - Rivera Julio | 92 | 11 | | 8.36 |
| UROLOGÍA | 1,568 | 13 | 8 | |
| Médicos Staff | 1,190 | 13 | 6 | |
| - Morante Carlos | 91 | 13 | | 7.00 |
| - Pow Sang Mariela | 258 | 13 | | 19.85 |
| - Meza Luis | 195 | 13 | | 15.00 |
| - Destefano Víctor | 203 | 11 | | 18.45 |
| - Quiroa Fernando | 205 | 12 | | 17.08 |
| - Franco Enrique | 238 | 13 | | 18.31 |
| Médicos/Fellows | 378 | 13 | 2 | |
| - Cohaila Luis | 237 | 13 | | 18.23 |
| - Gonzales Johnny | 141 | 12 | | 10.85 |
| PRIVADOS CIRUGIA | 2 | 1 | 2 | |
| Médicos Staff | 2 | 1 | 2 | |
| - Morante Carlos | 1 | 1 | | 1.00 |
| - Deza Pedro | 1 | 1 | | 1.00 |
| DIRECCION DE MEDICINA | | | | |
| ONCOLOGIA MEDICA | 4,455 | 25 | 21 | |
| Médicos Staff | 2,381 | 25 | 14 | |
| - Vallejos Carlos | 2 | 1 | | 2.00 |
| - Mas Luis | 300 | 22 | | 13.64 |
| - Casanova Luis | 203 | 18 | | 11.28 |
| - Gómez Henry | 349 | 21 | | 16.62 |
| - Samanez César | 6 | 5 | | 1.20 |
| - Neciosup Silvia | 479 | 21 | | 22.81 |
| - Vidaurre Tatiana | 68 | 10 | | 6.80 |
| - Castro Víctor | 305 | 21 | | 14.52 |
| - Montenegro Paola | 253 | 19 | | 13.32 |
| - Suazo Fernando | 226 | 18 | | 12.56 |
| - Quintana Shirley | 59 | 14 | | 4.21 |
| - Olivera Mivael | 129 | 12 | | 10.75 |
| - Castañeda Carlos | 1 | 1 | | 1.00 |
| - Revilla José | 1 | 1 | | 1.00 |
| Médicos Residentes | 2,074 | 25 | 7 | |
| - Calderón Mónica | 432 | 25 | | 17.28 |
| - Coanqui Ofelia | 533 | 25 | | 21.32 |
| - Schwarz Luis | 273 | 24 | | 11.38 |
| - Villena Marco | 505 | 24 | | 21.04 |
| - Fuentes Hugo | 12 | 3 | | 4.00 |
| - Muñante Bruno | 145 | 22 | | 6.59 |
| - Núñez José | 174 | 23 | | 7.57 |
| ESPECIALIDADES MEDICAS | 2,958 | 25 | 20 | |
| - Cardiología | 805 | 25 | 3 | |
| - Ruíz Enrique | 202 | 23 | | 8.78 |
| - Ayala Leonor | 305 | 22 | | 13.86 |
| - Burgos Jorge | 298 | 24 | | 12.42 |

II.- INDICADORES DE CONSULTA EXTERNA

MAYO - 2010

8.- INDICADORES DE CONSULTA EXTERNA POR MEDICO

| INDICADORES CONSULTA EXTERNA POR MEDICO | Nº de Consultas | Días Atendidos | Nº de Médicos | Promedio Diario Por Médico |
|--|-----------------|----------------|---------------|----------------------------|
| DIRECCION DE MEDICINA | | | | |
| ESPECIALIDADES MEDICAS ... | | | | |
| - Endocrinología | 193 | 14 | 2 | |
| - Calderón Rolando | 6 | 2 | | 3.00 |
| - Rodríguez Rosario | 187 | 13 | | 14.38 |
| - Gastroenterología | 197 | 23 | 3 | |
| - Barreda Fernando | 67 | 6 | | 11.17 |
| - Combe Juan | 35 | 6 | | 5.83 |
| - Landeo Italo | 95 | 17 | | 5.59 |
| - Hematología Clínica | 136 | 22 | 1 | |
| - Argumanis Luis | 136 | | | 6.18 |
| - Infectología | 155 | 11 | 1 | |
| - Cuéllar Luis | 155 | | | 14.09 |
| - Nefrología | 145 | 13 | 1 | |
| - López Marga | 145 | | | 11.15 |
| - Neumología | 215 | 13 | 2 | |
| - Saavedra Carlos | 78 | 10 | | 7.80 |
| - Gutarra Katherine | 137 | 8 | | 17.13 |
| - Neurología | 163 | 13 | 2 | |
| - Arbaiza Daniel | 66 | 10 | | 6.60 |
| - Vidal Oscar | 97 | 13 | | 7.46 |
| - Psicología | 184 | 25 | 3 | |
| - Galarza Giovanna | 82 | 22 | | 3.73 |
| - Arguelles Rosa | 54 | 19 | | 2.84 |
| - Agurto Tomasa | 48 | 19 | | 2.53 |
| - Psiquiatría | 32 | 12 | 1 | |
| - Lozada Hugo | 32 | | | 2.67 |
| - Medicina Paliativa y Tto. Dolor | 733 | 23 | 1 | |
| - Otoy Miguel | 733 | | | 31.87 |
| PRIVADOS MEDICINA | 1 | 1 | 1 | |
| Médicos Staff | 1 | 1 | 1 | |
| - Casanova Luis | 1 | | | 1.00 |
| ONCOLOGIA PEDIATRICA | 1,085 | 25 | 5 | |
| Médicos Staff | 1,085 | 25 | 5 | |
| - Pérez Clara | 234 | 13 | | 18.00 |
| - Wachtel Antonio | 193 | 17 | | 11.35 |
| - Marcial Julio | 244 | 24 | | 10.17 |
| - García Juan Luis | 70 | 11 | | 6.36 |
| - Maradiegue Essy | 344 | 21 | | 16.38 |
| EMERGENCIA | 878 | 22 | 39 | - |
| - Ames Rommy | 1 | 1 | | 1.00 |
| - Argumanis Luis | 1 | 1 | | 1.00 |
| - Breña Hugo | 72 | 14 | | 5.14 |
| - Calderón Mónica | 1 | 1 | | 1.00 |
| - Calmet Wilder | 52 | 12 | | 4.33 |
| - Cárdenas Herbert | 1 | 1 | | 1.00 |
| - Carrasco Marcia | 1 | 1 | | 1.00 |
| - Casanova Luis | 1 | 1 | | 1.00 |
| - Castro Víctor | 1 | 1 | | 1.00 |
| - Chuquillanqui Jorge | 9 | 6 | | 1.50 |
| - Concepción William | 43 | 11 | | 3.91 |
| - Cutipa Betzabé | 1 | 1 | | 1.00 |
| - Dammert Roberto | 108 | 16 | | 6.75 |
| - De la Cruz Miguel | 1 | 1 | | 1.00 |
| - Destefano Víctor | 1 | 1 | | 1.00 |
| - Franco Enrique | 2 | 2 | | 1.00 |
| - Fuentes Hugo | 232 | 22 | | 10.55 |
| - Iberico Walter | 1 | 1 | | 1.00 |
| - Loayza Edgar | 76 | 9 | | 8.44 |
| - López Lourdes | 60 | 14 | | 4.29 |
| - Maradiegue Essy | 4 | 2 | | 2.00 |
| - Marcial Julio | 4 | 2 | | 2.00 |

II.- INDICADORES DE CONSULTA EXTERNA

MAYO - 2010

8.- INDICADORES DE CONSULTA EXTERNA POR MEDICO

| INDICADORES CONSULTA EXTERNA POR MEDICO | Nº de Consultas | Días Atendidos | Nº de Médicos | Promedio Diario Por Médico |
|---|-----------------|----------------|---------------|----------------------------|
| DIRECCION DE MEDICINA | | | | |
| EMERGENCIA... | | | | |
| - Mendoza Paola | 2 | 2 | | 1.00 |
| - Montenegro Paola | 1 | 1 | | 1.00 |
| - Montoya Absalón | 1 | 1 | | 1.00 |
| - Neciosup Silvia | 1 | 1 | | 1.00 |
| - Núñez Juan José | 10 | 8 | | 1.25 |
| - Ocón Roger | 4 | 3 | | 1.33 |
| - Olaechea Carlos | 1 | 1 | | 1.00 |
| - Otoy Miguel | 3 | 3 | | 1.00 |
| - Pérez Clara | 2 | 2 | | 1.00 |
| - Pow Sang Mariela | 1 | 1 | | 1.00 |
| - Rodríguez César | 1 | 1 | | 1.00 |
| - Rosado Manuel | 47 | 14 | | 3.36 |
| - Rubio Crisogono | 1 | 1 | | 1.00 |
| - Suaña Yaqueline | 6 | 5 | | 1.20 |
| - Vásquez Jule | 61 | 14 | | 4.36 |
| - Vera Guiliano | 62 | 12 | | 5.17 |
| - Wachtel Antonio | 1 | 1 | | 1.00 |
| DIRECCION DE RADIOTERAPIA | | | | |
| RADIOTERAPIA | 2,494 | 21 | 14 | |
| Médicos Staff | 877 | 21 | 7 | |
| - Pinillos Luis | 8 | 4 | | 2.00 |
| - Moscol Jorge | 51 | 14 | | 3.64 |
| - Heredia Adela | 148 | 18 | | 8.22 |
| - Sarria Gustavo | 58 | 15 | | 3.87 |
| - Marquina Juan | 231 | 16 | | 14.44 |
| - Lachos Alberto | 131 | 11 | | 11.91 |
| - Vizcarra Bernardo | 250 | 18 | | 13.89 |
| Médicos Residentes | 1,617 | 21 | 7 | |
| - Lama Anni | 112 | 20 | | 5.60 |
| - Cárdenas Herbert | 335 | 21 | | 15.95 |
| - Ballón Karinthia | 190 | 20 | | 9.50 |
| - Arens María | 161 | 19 | | 8.47 |
| - Belzusarri Odorico | 250 | 21 | | 11.90 |
| - Mendoza Paola | 283 | 21 | | 13.48 |
| - Fernández Juan José | 286 | 21 | | 13.62 |
| MEDICINA NUCLEAR | 18 | 9 | 2 | |
| Médicos Staff | 18 | 9 | 2 | |
| - Saavedra Patricia | 10 | 6 | | 1.67 |
| - Araujo Luis | 8 | 4 | | 2.00 |
| DETECCION Y DIAGNOSTICO | 817 | 25 | 3 | |
| - Rubiños Jorge | 248 | 24 | | 10.33 |
| - Manrique Javier | 132 | 12 | | 11.00 |
| - Horna Jorge | 437 | 25 | | 17.48 |

II.- INDICADORES DE CONSULTA EXTERNA

MAYO - 2010

8.- INDICADORES DE COLPOSCOPIAS POR MEDICO

| INDICADORES DE COLPOSCOPIAS POR MEDICO | Nº de Exámenes | Días Atendidos | Nº de Médicos | Promedio Diario Por Médico |
|--|----------------|----------------|---------------|----------------------------|
| Departamentos Médicos | 214 | - | 10 | - |
| GINECOLOGÍA | 27 | 15 | 7 | 1.80 |
| - Alvarez Carlos | 4 | 4 | | 1.00 |
| - Santos Luis | 1 | 1 | | 1.00 |
| - Montoya Absalón | 1 | 1 | | 1.00 |
| - Valdivia Henry | 7 | 4 | | 1.75 |
| - Sánchez Marco | 3 | 2 | | 1.50 |
| - López Aldo | 10 | 6 | | 1.67 |
| - Ocón Roger | 1 | 1 | | 1.00 |
| DETECCIÓN Y DIAGNOSTICO | 187 | 24 | 3 | 7.79 |
| - Rubiños Jorge | 82 | 11 | | 7.45 |
| - Manrique Javier | 41 | 5 | | 8.20 |
| - Horna Jorge | 64 | 8 | | 8.00 |

8.- INDICADORES DE PROCEDIMIENTOS ESPECIALES POR MEDICO

| INDICADORES DE PROCEDIMIENTOS ESPECIALES POR MEDICO | Nº Atenciones | Días Atendidos | Nº de Médicos | Promedio Diario |
|---|---------------|----------------|---------------|-----------------|
| PROCEDIMIENTOS ESPECIALES | 498 | 21 | 7 | 23.71 |
| MEDICINA | 255 | 21 | 4 | 12.14 |
| - Mas Luis | 1 | 1 | | 1.00 |
| - Rojas Karina | 1 | 1 | | 1.00 |
| - Schwarz Luis | 252 | 21 | | 12.00 |
| - Fuentes Hugo | 1 | 1 | | 1.00 |
| PEDIATRIA | 243 | 21 | 3 | 11.57 |
| - Wachtel Antonio | 89 | 7 | | 12.71 |
| - García Juan Luis | 101 | 9 | | 11.22 |
| - Maradiegue Essy | 53 | 5 | | 10.60 |

INDICADORES DE PROCEDIMIENTOS Y APLICACIONES

MAYO - 2010

| DIRECCION DE CIRUGIA | | Cantidad | Días Atendidos | Promedio |
|---|----------------------|--------------|-----------------------|-----------------|
| CABEZA Y CUELLO | | | | |
| ODONTOLOGIA | Procedimiento | 436 | 21 | 20.8 |
| - Instalac.Obturador Palatino | | 9 | 7 | 1.3 |
| - Control Protético Obtur. Palatino | | 33 | 13 | 2.5 |
| - Instalac.Obturador Definitivo Dentado | | 1 | 1 | 1.0 |
| - Exodoncia | | 5 | 4 | 1.3 |
| - Registro Protético Intermaxilar | | 16 | 10 | 1.6 |
| - Instalac.Protésis ocular der/izq. | | 7 | 3 | 2.3 |
| - Registro Protético ocular der/izq. | | 8 | 4 | 2.0 |
| - Control post-exodoncia | | 12 | 6 | 2.0 |
| - Retiro puntos post-ex/curac.post op. | | 8 | 4 | 2.0 |
| - Evaluación Pre-operatoria | | 41 | 16 | 2.6 |
| - Otros Procedimientos | | 114 | 21 | 5.4 |
| - Profilaxis | | 31 | 15 | 2.1 |
| - Topicación con fluor-gel | | 3 | 3 | 1.0 |
| - Aplicación de Sellantes | | 106 | 18 | 5.9 |
| - Curación Temporal | | 19 | 13 | 1.5 |
| - Curación Definitiva | | 23 | 15 | 1.5 |
| GINECOLOGIA/DETEC.DIAGNOSTICO | Colposcopia | - | - | - |
| - Ginecología | | 27 | 15 | 1.8 |
| - Detección y Diagnóstico | | 187 | 24 | 7.8 |
| DIRECCION DE MEDICINA | Procedimiento | Total | Días Atendidos | Promedio |
| ESPECIALIDADES MEDICAS | | | | |
| CARDIOLOGÍA | Procedimiento | 1,758 | 25 | 70.3 |
| - Riesgo Quirúrgico | | 586 | 25 | 23.4 |
| - Electrocardiograma | | 479 | 25 | 19.2 |
| - Espirometría | | 411 | 25 | 16.4 |
| - Evaluación | | 121 | 23 | 5.3 |
| - Re-evaluación | | 20 | 13 | 1.5 |
| - Ecocardiograma | | 71 | 22 | 3.2 |
| - Control | | 70 | 19 | 3.7 |
| DIRECCION DE RADIOTERAPIA | Atenc/Pac | Total | Días Atendidos | Promedio |
| Tele terapia | Atenciones | 7,552 | 31 | 243.6 |
| - Mevatron 6 MeV (AL) | | 2,039 | 31 | 65.8 |
| - Clinac | | 1,741 | 31 | 56.2 |
| - Equinox I Co. 60 | | 1,827 | 31 | 58.9 |
| - Equinox II Co. 60 | | 1,945 | 31 | 62.7 |
| Braquiterapia | Aplicaciones | 210 | 21 | 10.0 |
| - Baja Tasa de Dosis | | 29 | 21 | 1.4 |
| - Alta Tasa de Dosis | | 181 | 21 | 8.6 |
| Procesos de Planificación | Pacientes | | | |
| - Verificación Rx. | | 140 | 21 | 6.7 |
| - Simulador II Rx. | | 228 | 21 | 10.9 |
| - Planificación y Contorno | | 195 | 21 | 9.3 |
| - Máscaras Inmovilizadoras | | 58 | 21 | 2.8 |
| Irradiación | Unidades | | | |
| - Plaquetas | | 262 | 21 | 12.5 |
| - Glóbulos Rojos | | 42 | 21 | 2.0 |

- Mevatrón y Clinac: Lunes a Domingo, turnos mañana, tarde y noche

- Equinox I, II: Lunes a Domingo, turnos mañana y tarde.

- Primus y El Dorado: Inoperativos

INDICADORES DE PROCEDIMIENTOS Y APLICACIONES

MAYO - 2010

| MEDICINA | Proc/Aplic | Cantidad | Días Atendidos | Promedio |
|----------------------------------|----------------------|-----------------|-----------------------|-----------------|
| Procedimientos Especiales | Procedimiento | 330 | 21 | 15.7 |
| - Médula Ósea | | 170 | 21 | 8.1 |
| - Punción Lumbar | | 96 | 21 | 4.6 |
| - Biopsia de Hueso | | 64 | 20 | 3.2 |
| - Grupo de Edad | | 330 | 21 | 15.7 |
| 10 - 14 años | | 7 | 6 | 1.2 |
| 15 - 19 años | | 54 | 19 | 2.8 |
| 20 - 34 años | | 80 | 20 | 4.0 |
| 35 - 44 años | | 27 | 15 | 1.8 |
| 45 - 64 años | | 105 | 21 | 5.0 |
| Mayores de 65 años | | 57 | 20 | 2.9 |
| Quimioterapia | Aplicaciones | 2,864 | 25 | 114.6 |
| - Bolo | | 173 | 24 | 7.2 |
| - Infusión | | 2,691 | 25 | 107.6 |
| - Grupo de Edad | | 2,864 | 25 | 114.6 |
| 10 - 14 años | | 9 | 8 | 1.1 |
| 15 - 19 años | | 137 | 25 | 5.5 |
| 20 - 34 años | | 360 | 25 | 14.4 |
| 35 - 44 años | | 588 | 25 | 23.5 |
| 45 - 64 años | | 1,324 | 25 | 53.0 |
| Mayores de 65 años | | 446 | 25 | 17.8 |
| PEDIATRIA | Proc/Aplic | Cantidad | Días Atendidos | Promedio |
| Procedimientos Especiales | Procedimiento | 426 | 21 | 20.3 |
| - Médula Ósea | | 203 | 21 | 9.7 |
| - Punción Lumbar | | 222 | 21 | 10.6 |
| - Biopsia de Hueso | | 1 | 1 | 1.0 |
| - Grupo de Edad | | 426 | 21 | 20.3 |
| 01 - 04 años | | 115 | 21 | 5.5 |
| 05 - 09 años | | 164 | 20 | 8.2 |
| 10 - 14 años | | 130 | 20 | 6.5 |
| Mayores de 15 años | | 17 | 10 | 1.7 |
| Quimioterapia | Aplicaciones | 1,293 | 25 | 51.7 |
| - Bolo | | 459 | 25 | 18.4 |
| - Infusión | | 263 | 25 | 10.5 |
| - Infusión-Bolo | | 226 | 23 | 9.8 |
| - Intratecal | | 235 | 21 | 11.2 |
| - Intramuscular | | 110 | 24 | 4.6 |
| - Grupo de Edad | | 1,293 | 25 | 51.7 |
| 01 - 04 años | | 436 | 25 | 17.4 |
| 05 - 09 años | | 476 | 25 | 19.0 |
| 10 - 14 años | | 345 | 25 | 13.8 |
| Mayores de 15 años | | 36 | 18 | 2.0 |

IV.- INDICADORES DE LABORATORIO

MAYO - 2010

1.- INDICADORES DE LABORATORIO POR DEPARTAMENTOS MEDICOS

| INDICADORES | Consulta Externa | | Hospitalización | | Total |
|--|------------------------|---------------------|---------------------|---------------------|---------------------|
| | Ordenes | Prueb.Realizadas | Ordenes | Prueb.Realizadas | Prueb./ Ordenes |
| Unidad de Medida | Nº Ordenes | Nº Prueb.Realiz. | Nº Ordenes | Nº Prueb.Realiz. | Nº Prueb.Realiz. |
| | ----- Nº Cons.Exter | ----- Nº Ordenes | ----- Nº Egresos | ----- Nº Ordenes | ----- Nº Ordenes |
| TOTAL | 0.65 | 2.36 | 6.65 | 3.40 | 2.69 |
| DIRECCION DE CIRUGIA Y MEDICINA | 0.66 | 2.48 | 6.61 | 3.43 | 2.80 |
| DIRECCION DE CIRUGIA | 0.27 | 2.93 | 2.43 | 3.14 | 3.00 |
| ABDOMEN | 0.66 | 3.47 | 4.03 | 3.63 | 3.54 |
| CABEZA Y CUELLO | 0.22 | 3.04 | 1.36 | 3.44 | 3.15 |
| ESPECIALIDADES QUIRURGICAS | 0.18 | 3.24 | 0.61 | 3.50 | 3.27 |
| GINECOLOGÍA | 0.19 | 2.39 | 1.83 | 2.36 | 2.38 |
| NEUROCIRUGIA | 0.37 | 3.15 | 5.20 | 2.03 | 2.47 |
| MAMAS Y TEJIDOS BLANDOS | 0.19 | 3.19 | 0.60 | 4.30 | 3.38 |
| TÓRAX | 0.45 | 2.49 | 3.10 | 2.98 | 2.65 |
| UROLOGÍA | 0.35 | 2.69 | 2.01 | 4.04 | 2.96 |
| PRIVADOS CIRUGIA | 0.00 | (-) | (#) | 2.72 | 2.72 |
| DIRECCION DE MEDICINA | 1.08 | 2.36 | 12.97 | 3.51 | 2.74 |
| ONCOLOGIA MEDICA | 1.65 | 2.36 | 12.03 | 3.32 | 2.69 |
| ONCOLOGIA PEDIATRICA | 1.75 | 2.51 | 8.87 | 5.03 | 3.21 |
| ESPECIALIDADES MEDICAS | 0.30 | 1.96 | (#) | 3.46 | 2.04 |
| PRIVADOS DE MEDICINA | 0.00 | (-) | (#) | 2.89 | 2.89 |
| EMERGENCIA | (-) | (-) | (-) | (-) | (-) |
| DIRECCION DE RADIOTERAPIA | 0.28 | 2.43 | 0.35 | 2.82 | 2.44 |
| Radioterapia | 0.28 | 2.43 | 0.35 | 2.82 | 2.44 |
| Medicina Nuclear | 0.00 | (-) | (#) | (-) | (-) |
| DETECCIÓN Y DIAGNOSTICO | 0.01 | 1.09 | (#) | (-) | 1.09 |
| Detección y Diagnóstico | 0.01 | 1.09 | (#) | (-) | 1.09 |
| OTROS SERVICIOS | (&) | 1.05 | (#) | 2.71 | 1.31 |
| Banco de Sangre | (&) | 1.00 | (#) | (-) | 1.00 |
| Radiodiagnóstico | (&) | 1.22 | (#) | (-) | 1.22 |
| Patología y Patología Clínica | (&) | 2.56 | (#) | (-) | 2.59 |
| Otros (!) | (&) | (-) | (#) | 2.70 | 2.70 |

(!) Incluye en Otros : UCI , Anestesia , Cirugía menor-Endoscopia.

#) No prestan servicio de hospitalización.

(-) Las Ordenes corresponde a cada especialidad

2.- INDICADORES DE LABORATORIO POR AREA

| INDICADORES | Cons.Externa | Hospitalización | Total |
|----------------------|---------------------|---------------------|---------------------|
| | Prueb./ Ordenes | Prueb./ Ordenes | Prueb./ Ordenes |
| Unidad de Medida | Nº Prueb.Realiz. | Nº Prueb.Realiz. | Nº Prueb.Realiz. |
| | ----- Nº Ordenes | ----- Nº Ordenes | ----- Nº Ordenes |
| TOTAL | 2.36 | 3.40 | 2.69 |
| HEMATOLOGIA ESPECIAL | 1.00 | 1.00 | 1.00 |
| HEMATOLOGIA | 1.51 | 2.04 | 1.68 |
| BIOQUIMICA | 3.37 | 5.77 | 4.08 |
| MICROBIOLOGIA | 1.12 | 1.56 | 1.33 |
| INMUNOLOGIA | 2.73 | 2.78 | 2.73 |

| INDICADORES | Consulta Externa | | Hospitalización | | Total | |
|----------------------|------------------|---------------|-----------------|---------------|--------------|---------------|
| | Ordenes | Prueb.Realiz. | Ordenes | Prueb.Realiz. | Ordenes | Prueb.Realiz. |
| | % | % | % | % | % | % |
| | TOTAL | 68.6% | 60.3% | 31.4% | 39.7% | 100.0% |
| HEMATOLOGIA ESPECIAL | 74.3% | 74.3% | 25.7% | 25.7% | 3.5% | 1.3% |
| HEMATOLOGIA | 67.3% | 60.3% | 32.7% | 39.7% | 38.5% | 24.1% |
| BIOQUIMICA | 70.5% | 58.3% | 29.5% | 41.7% | 41.0% | 62.2% |
| MICROBIOLOGIA | 51.4% | 43.0% | 48.6% | 57.0% | 9.6% | 4.8% |
| INMUNOLOGIA | 84.8% | 84.6% | 15.2% | 15.4% | 7.4% | 7.6% |

3.- BASE DE DATOS - LABORATORIO

MAYO - 2010

| Departamentos y/o Servicios Médicos | Consulta Externa | | Hospitalización | | TOTAL | | Consulta Externa | Egresos |
|--|------------------|-----------------------|-----------------|-----------------------|---------------|-----------------------|------------------|--------------|
| | Nº Ordenes | Nº Pruebas Realizadas | Nº Ordenes | Nº Pruebas Realizadas | Nº Ordenes | Nº Pruebas Realizadas | | |
| TOTAL | 14,946 | 35,234 | 6,828 | 23,234 | 21,774 | 58,468 | 22,927 | 1,027 |
| DIRECCION DE CIRUGIA Y MEDICINA | 12,969 | 32,184 | 6,586 | 22,578 | 19,555 | 54,762 | 19,598 | 996 |
| DIRECCION DE CIRUGIA | 2,810 | 8,246 | 1,461 | 4,581 | 4,271 | 12,827 | 10,221 | 601 |
| ABDOMEN | 592 | 2,056 | 439 | 1,592 | 1,031 | 3,648 | 898 | 109 |
| CABEZA Y CUELLO | 335 | 1,017 | 128 | 440 | 463 | 1,457 | 1,508 | 94 |
| ESPECIALIDADES QUIRURGICAS | 93 | 301 | 14 | 49 | 107 | 350 | 515 | 23 |
| GINECOLOGÍA | 550 | 1,317 | 200 | 471 | 750 | 1,788 | 2,963 | 109 |
| NEUROCIRUGIA | 139 | 438 | 213 | 432 | 352 | 870 | 374 | 41 |
| MAMAS Y TEJIDOS BLANDOS | 379 | 1,210 | 76 | 327 | 455 | 1,537 | 2,005 | 127 |
| TÓRAX | 173 | 430 | 90 | 268 | 263 | 698 | 388 | 29 |
| UROLOGÍA | 549 | 1,477 | 139 | 561 | 688 | 2,038 | 1,568 | 69 |
| PRIVADOS CIRUGIA | 0 | 0 | 162 | 441 | 162 | 441 | 2 | 0 |
| DIRECCION DE MEDICINA | 10,159 | 23,938 | 5,125 | 17,997 | 15,284 | 41,935 | 9,377 | 395 |
| ONCOLOGIA MEDICA | 7,355 | 17,392 | 3,766 | 12,487 | 11,121 | 29,879 | 4,455 | 313 |
| ONCOLOGIA PEDIATRICA | 1,904 | 4,782 | 727 | 3,657 | 2,631 | 8,439 | 1,085 | 82 |
| ESPECIALIDADES MEDICAS | 900 | 1,764 | 48 | 166 | 948 | 1,930 | 2,958 | 0 |
| PRIVADOS DE MEDICINA | 0 | 0 | 584 | 1,687 | 584 | 1,687 | 1 | 0 |
| EMERGENCIA | 0 | 0 | 0 | 0 | 0 | 0 | 878 | 0 |
| DIRECCION DE RADIOTERAPIA | 704 | 1,711 | 11 | 31 | 715 | 1,742 | 2,512 | 31 |
| Radioterapia | 704 | 1,711 | 11 | 31 | 715 | 1,742 | 2,494 | 31 |
| Medicina Nuclear | 0 | 0 | 0 | 0 | 0 | 0 | 18 | |
| DETECCIÓN Y DIAGNOSTICO | 11 | 12 | 0 | 0 | 11 | 12 | 817 | 0 |
| Detección y Diagnóstico | 11 | 12 | 0 | 0 | 11 | 12 | 817 | 0 |
| OTROS SERVICIOS | 1,262 | 1,327 | 231 | 625 | 1,493 | 1,952 | - | - |
| Banco de Sangre | 1,163 | 1,163 | 0 | 0 | 1,163 | 1,163 | - | - |
| Radiodiagnóstico | 67 | 82 | 0 | 0 | 67 | 82 | - | - |
| Patología y Patología Clínica | 32 | 82 | 0 | 1 | 32 | 83 | - | - |
| Otros (!) | 0 | 0 | 231 | 624 | 231 | 624 | - | - |

| Area de Laboratorio | Consulta Externa | | Hospitalización | | TOTAL | |
|----------------------|------------------|-----------------------|-----------------|-----------------------|---------------|-----------------------|
| | Nº Ordenes | Nº Pruebas Realizadas | Nº Ordenes | Nº Pruebas Realizadas | Nº Ordenes | Nº Pruebas Realizadas |
| TOTAL | 14,946 | 35,234 | 6,828 | 23,234 | 21,774 | 58,468 |
| HEMATOLOGIA ESPECIAL | 559 | 559 | 193 | 193 | 752 | 752 |
| HEMATOLOGIA | 5,649 | 8,514 | 2,743 | 5,596 | 8,392 | 14,110 |
| BIOQUIMICA | 6,289 | 21,217 | 2,629 | 15,171 | 8,918 | 36,388 |
| MICROBIOLOGIA | 1,075 | 1,199 | 1,017 | 1,591 | 2,092 | 2,790 |
| INMUNOLOGIA | 1,374 | 3,745 | 246 | 683 | 1,620 | 4,428 |

5.- PRUEBAS REALIZADAS EN LABORATORIO

MAYO - 2010

| Pruebas Realizadas | Hemat Esp | Hemat | Bioq | Microb | Inmuno | TOTAL |
|--|------------|---------------|---------------|--------------|--------------|---------------|
| TOTAL | 752 | 14,110 | 36,388 | 2,790 | 4,428 | 58,468 |
| Acido Úrico | | | 601 | | | 601 |
| Acido Úrico en orina 24 horas | | | 1 | | | 1 |
| Adenosinadeaminasa (ADA) | | | 14 | | | 14 |
| AGA (Gases en Sangre Arterial) | | | 326 | | | 326 |
| Aglutinaciones simples | | | | | 8 | 8 |
| Albúmina | | | 2,262 | | | 2,262 |
| Amilasa | | | 109 | | | 109 |
| Anaerobios | | | | 2 | | 2 |
| Baciloscopia BK Directo | | | | 315 | | 315 |
| Beta 2 microglobulina | | | | | 245 | 245 |
| Bilirrubina total y fraccionada | | | 1,869 | | | 1,869 |
| Bilirrubina directa | | | 1,869 | | | 1,869 |
| Bioquímico de Líquido (glucosa) | | | 18 | | | 18 |
| Bioquímico de Líquido (proteínas) | | | 18 | | | 18 |
| Bioquímica LCR (glucosa) | | | 330 | | | 330 |
| Bioquímica LCR (proteínas) | | | 330 | | | 330 |
| Calcio en Orina 24 h | | | 1 | | | 1 |
| Calcio Iónico | | | 1,014 | | | 1,014 |
| Calcio Serico Total | | | 11 | | | 11 |
| Citomorfoloía: Médula Ósea | 390 | | | | | 390 |
| Citoquímica: Leucemia Aguda (LA) | 27 | | | | | 27 |
| Cloro | | | 26 | | | 26 |
| Colesterol (HDL) | | | 160 | | | 160 |
| Colesterol (LDL) | | | 160 | | | 160 |
| Colesterol (VLDL) | | | 133 | | | 133 |
| Colesterol Total | | | 176 | | | 176 |
| Coprocultivo | | | | 43 | | 43 |
| Coprológico Funcional | | | | 18 | | 18 |
| CPK - MB | | | 37 | | | 37 |
| Creatinina | | | 5,347 | | | 5,347 |
| Creatinina Fosfoquinasa (CPK) | | | 44 | | | 44 |
| Cultivos de Secreción Anal | | | | 173 | | 173 |
| Cultivos de Secreción Nasal | | | | 75 | | 75 |
| Cultivos de Secreción Orica | | | | 12 | | 12 |
| Cultivos de Secreción Oral | | | | 173 | | 173 |
| Cultivos de Secreción Vaginal | | | | 11 | | 11 |
| Cultivo de BK | | | | 110 | | 110 |
| Depuración Creatinina | | | 45 | | | 45 |
| Deshidrogenasa Láctica (DHL) | | | 1,782 | | | 1,782 |
| Difenilhidantoina (DPH) | | | 14 | | | 14 |
| Dimero D. Cuantitativo | | 488 | | | | 488 |
| Dosaje de Metotexate | | | 35 | | | 35 |
| Electrolitos en Orina | | | 7 | | | 7 |
| Electrolitos Sericos (Na,K,CL) | | | 2,000 | | | 2,000 |
| Factor reumatoideo | | | | | 2 | 2 |
| Fibrinógeno | | 696 | | | | 696 |
| Fosfatasa Alcalina | 4 | | 1,235 | | | 1,239 |
| Fósforo | | | 547 | | | 547 |
| Fósforo en orina 24 h. | | | 1 | | | 1 |
| Gammaglutamil Transferasa | | | 1,068 | | | 1,068 |
| Glucosa | | | 2,538 | | | 2,538 |
| Glucosa : Test de Tolerancia (2h) | | | 2 | | | 2 |
| Gota Gruesa | | | | 4 | | 4 |
| Gram Directo | | | | 20 | | 20 |
| Hemocultivo x (3) | | | | 715 | | 715 |
| Hemoglobina, Hematocrito | | 487 | | | | 487 |
| Hemoglobina Glicosilada | | | 125 | | | 125 |
| Hemograma Completo (Hb,Hto,Leucocitos) | | 7,652 | | | | 7,652 |
| Hepatitis A: IgM (Anti HAV-IgM) | | | | | 21 | 21 |
| Hepatitis A: Total (Anti HAV-Total) | | | | | 39 | 39 |

5.- PRUEBAS REALIZADAS EN LABORATORIO

MAYO - 2010

| Pruebas Realizadas | Hemat Esp | Hemat | Bioq | Microb | Inmuno | Total |
|--|-----------|-------|-------|--------|--------|-------|
| Hepatitis B: Ag. de superficie austral | | | | | 1,175 | 1,175 |
| Hepatitis B: Ac. Antiaustralia (ACHBs) | | | | | 54 | 54 |
| Hepatitis B: Ac. Anticore IgM (AcHBc IgM) | | | | | 40 | 40 |
| Hepatitis B: Ac. Anticore Total (AcHBe) | | | | | 38 | 38 |
| Hepatitis B: Ag. Epsilon (AgHBe) | | | | | 33 | 33 |
| Hepatitis B: Ac. Anti epsilon (AcHBe) | | | | | 31 | 31 |
| Hepatitis C: (Anti HCV) | | | | | 211 | 211 |
| Hongos | | | | 18 | | 18 |
| HIV 1-2, Antic. | | | | | 1,038 | 1,038 |
| HTLV-1, Antic. | | | | | 352 | 352 |
| Inmunofijación (orina/líquidos) | | | | | 10 | 10 |
| Inmunofijación (suero) | | | | | 9 | 9 |
| Inmunoglobulinas Dosaje (IgG) | | | 46 | | | 46 |
| Inmunoglobulinas Dosaje (IgA) | | | 29 | | | 29 |
| Inmunoglobulinas Dosaje (IgM) | | | 21 | | | 21 |
| Investig. Coccidias | | | | 1 | | 1 |
| Investigación de Acaros | | | | 1 | | 1 |
| Investig. Strongyloides (método) | | | | 1 | | 1 |
| LCR (Gram,Bk,KOH,Tinta China) | | | | 13 | | 13 |
| Líquidos o Secreciones (Gram, koh) | | | | 139 | | 139 |
| Magnesio | | | 322 | | | 322 |
| Magnesio en orina 24 horas | | | 1 | | | 1 |
| Mioglobina | | | 1 | | | 1 |
| Mielocultivo | | | | 1 | | 1 |
| Orina : Examen Completo | | | | 49 | | 49 |
| Orina : Sedimento | | 13 | | 14 | | 27 |
| Parasitológico x 3 | | | | 132 | | 132 |
| Potasio | | | 245 | | | 245 |
| Proteínas Totales y Fraccionada | | | 2,262 | | | 2,262 |
| Proteinuria en orina 24 horas | | | 31 | | | 31 |
| Proteionograma Electroforético (Suero) | | | | | 15 | 15 |
| Proteionograma Electroforético (Orina/LCR) | | | | | 14 | 14 |
| Prueba de Embarazo | | | | | 11 | 11 |
| Reacción Inflamatoria en Heces | | | | 2 | | 2 |
| Recuento Celular y Diferencial de LCR | 326 | 4 | | | | 330 |
| Recuento Celular de Otros Líquidos | 5 | | | | | 5 |
| Recuento de Glóbulos Rojos | | 2 | | | | 2 |
| Recuento de Leucocitos | | 1 | | | | 1 |
| Recuento de Plaquetas | | 25 | | | | 25 |
| Recuento de Reticulocitos | | 11 | | | | 11 |
| Sífilis: Serología | | | | | 1,063 | 1,063 |
| Sífilis Confirmatorio | | | | | 19 | 19 |
| Sodio | | | 235 | | | 235 |
| Test Graham (Oxiurus) | | | | 1 | | 1 |
| Tiempo Sangría (TS) | | 2 | | | | 2 |
| Tiempo Parcial Tromboplastina | | 1,883 | | | | 1,883 |
| Tiempo Protombina (TP) | | 2,178 | | | | 2,178 |
| Tiempo Trombina (TT) | | 601 | | | | 601 |
| Transaminasa (TGO) | | | 2,038 | | | 2,038 |
| Transaminasa (TGP) | | | 4,203 | | | 4,203 |
| Triglicéridos | | | 171 | | | 171 |
| Troponina T. | | | 23 | | | 23 |
| Urea | | | 2,505 | | | 2,505 |
| Urocultivo | | | | 747 | | 747 |
| Velocidad de Sedimentac. Globular | | 67 | | | | 67 |

V.- INDICADORES DE RADIODIAGNÓSTICO

MAYO - 2010

| MEDICOS | VALIDADOS | | SUPERVISADOS | |
|-----------------------------------|--------------|--------------|--------------|--------------|
| | Nº | % | Nº | % |
| TOTAL | 7,515 | 100.0 | 7,515 | 100.0 |
| Médicos Staff | 1,988 | 26.5 | 7,515 | 100.0 |
| - Rodríguez Lira Alvaro | 204 | 10.3 | 1,005 | 13.4 |
| - Puente Arnao Adolfo | 208 | 10.5 | 228 | 3.0 |
| - Cisneros Guerrero Félix | 225 | 11.3 | 462 | 6.1 |
| - Huayanay Santos Jorge | 192 | 9.7 | 332 | 4.4 |
| - Rodríguez Lira José | 85 | 4.3 | 522 | 6.9 |
| - Valdez Rospigliosi Juan Antonio | 127 | 6.4 | 257 | 3.4 |
| - Farías Mejía Cilia Ilya | 187 | 9.4 | 516 | 6.9 |
| - Flores Alvaro Raymundo | 79 | 4.0 | 2,250 | 29.9 |
| - Moreno Navarro Percy | 314 | 15.8 | 569 | 7.6 |
| - Navarro Romero Tito | 367 | 18.5 | 1,374 | 18.3 |
| Médicos Residentes | 5,527 | 73.5 | - | - |
| - Mendoza Pantoja Ignacio Jesus | 45 | 0.8 | - | - |
| - Fernández Umpire Darwin Iván | 232 | 4.2 | - | - |
| - Huaripata Atalaya Pedro Fausto | 1,337 | 24.2 | - | - |
| - Malca Salazar Carlos Ernesto | 60 | 1.1 | - | - |
| - Sernaque Quintana Raymundo | 703 | 12.7 | - | - |
| - Campos Calderon Luis Antonio | 1,773 | 32.1 | - | - |
| - Soriano Quiroz Cecilia | 222 | 4.0 | - | - |
| - Zavaleta Lopez Edgar Aaron | 716 | 13.0 | - | - |
| - Ames Caro Rommy Lisset | 149 | 2.7 | - | - |
| - Angulo Carvallo Natali | 113 | 2.0 | - | - |
| - Calle Vargas Evelyn Exel | 177 | 3.2 | - | - |

Total de Exámenes Supervisados Según Médico Staff

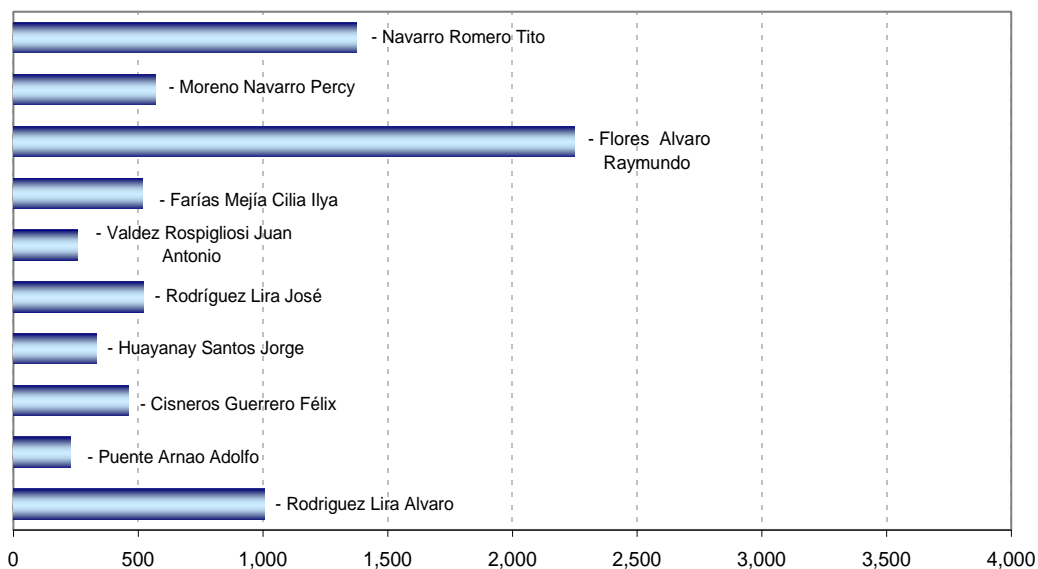

V.- INDICADORES DE RADIODIAGNOSTICO

MAYO - 2009

2.- EXAMENES REALIZADOS

| EXAMENES REALIZADOS | TOTAL | % |
|---|--------------|---------------|
| TOTAL | 7,515 | 100.0% |
| ZONA DE LA RADIOGRAFIA | 3,487 | 46.4% |
| Tórax frontal (1) | 1,868 | 53.6% |
| Mamografía bilateral (4) | 262 | 7.5% |
| Tórax portátil | 260 | 7.5% |
| Tórax frontal y perfil (2) | 243 | 7.0% |
| Mamografía unilateral (2) | 191 | 5.5% |
| Abdomen simple de cubito (1) | 112 | 3.2% |
| Informe de radiografías de la calle (mamografías) | 84 | 2.4% |
| Doppler venoso periférico miembro superior e inferior | 50 | 1.4% |
| Biopsia guiada por TAC | 33 | 0.9% |
| Simulación región | 31 | 0.9% |
| Survey óseo (7) | 28 | 0.8% |
| Pelvis (1) | 25 | 0.7% |
| Columna lumbrosacra frente y perfil (2) | 21 | 0.6% |
| Panorámica dental | 21 | 0.6% |
| Rodilla c/lado (2) | 19 | 0.5% |
| Biopsia masa intra abdominal | 18 | 0.5% |
| Hombro | 18 | 0.5% |
| Articulación coxofemoral unilateral / bilateral | 16 | 0.5% |
| Muslo fémur (2) | 16 | 0.5% |
| Biopsia prostática transrectal | 14 | 0.4% |
| Brazo y húmero (2) | 14 | 0.4% |
| Costilla c/lado (2) | 13 | 0.4% |
| Doppler arterial miembro inferior y superior | 13 | 0.4% |
| Pie c/lado (2) | 11 | 0.3% |
| Cráneo frontal y perfil (2) | 10 | 0.3% |
| Esófago (4) | 10 | 0.3% |
| Otros | 86 | 2.5% |
| T.A.C. | 1,833 | 24.4% |
| Abdomen y pelvis | 701 | 38.2% |
| Tórax | 605 | 33.0% |
| Cerebro con o sin contraste | 186 | 10.1% |
| Informe de la calle | 107 | 5.8% |
| Macizo facial | 68 | 3.7% |
| Tejido blando del cuello | 44 | 2.4% |
| Abdomen | 43 | 2.3% |
| Tórax de alta resolución | 17 | 0.9% |
| Angiotomografía trombo embolismo pulmón | 11 | 0.6% |
| Senos paranasales (3) | 10 | 0.5% |
| Otros | 41 | 2.2% |
| ECOGRAFIA | 1,919 | 25.5% |
| Abdominal pélvica o completa | 1,195 | 62.3% |
| Mama | 323 | 16.8% |
| Transvaginal | 169 | 8.8% |
| Partes blandas | 71 | 3.7% |
| Tiroides | 67 | 3.5% |
| Abdominal superior | 36 | 1.9% |
| Abdominal pélvica o ginecológica | 15 | 0.8% |
| Eco. + Localización | 14 | 0.7% |
| Testicular | 14 | 0.7% |
| Tórax / derrame y masa | 13 | 0.7% |
| Otros | 2 | 0.1% |
| RESONANCIA MAGNETICA | 276 | 3.7% |
| Encéfalo | 127 | 46.0% |
| Columna total | 26 | 9.4% |
| Informe de placas de la calle | 20 | 7.2% |
| Columna lumbr sacra | 17 | 6.2% |
| Abdomen superior | 10 | 3.6% |
| Colangiografía | 9 | 3.3% |
| Abdomen inferior (pelvis) Próstata | 8 | 2.9% |
| Región selar y paraselar (hipófisis) | 7 | 2.5% |
| Cuello (laringe) | 6 | 2.2% |
| Muslo | 6 | 2.2% |
| Bilateral de mamas | 5 | 1.8% |
| Columna cervical | 5 | 1.8% |
| Otros | 30 | 10.9% |

CIRUGIA MENOR

NO HUBO INFORMACION

| INDICADORES DE ENDOSCOPIAS | | | | | | | |
|-------------------------------|---------------|------------|-------------|-------------|------------|--------------|--|
| MAYO - 2010 | | | | | | | |
| INDICADOR | Hospitalizado | | Ambulatorio | | TOTAL | | Nro.Endoscopias x Cirujano ----- Nº Cirujanos |
| | Nro. | % | Nro. | % | Nro. | % | |
| Endoscopías | 17 | 6.7 | 236 | 93.3 | 253 | 100.0 | 84.3 |
| ESPECIALIDADES MEDICAS | 17 | 6.7 | 236 | 93.3 | 253 | 100.0 | 84.3 |
| Gastroscopía | 10 | 8.2 | 112 | 91.8 | 122 | 48.2 | 40.7 |
| - Barreda Fernando | 3 | 8.6 | 32 | 91.4 | 35 | | |
| - Combe Juan | 3 | 5.7 | 50 | 94.3 | 53 | | |
| - Landeo Italo | 4 | 11.8 | 30 | 88.2 | 34 | | |
| Ecoendoscopia | 1 | 6.3 | 15 | 93.8 | 16 | 6.3 | 8.0 |
| - Combe Juan | 0 | 0.0 | 1 | 100.0 | 1 | | |
| - Landeo Italo | 1 | 6.7 | 14 | 93.3 | 15 | | |
| Proctoscopia | 2 | 8.0 | 23 | 92.0 | 25 | 9.9 | 8.3 |
| - Barreda Fernando | 0 | 0.0 | 7 | 100.0 | 7 | | |
| - Combe Juan | 2 | 28.6 | 5 | 71.4 | 7 | | |
| - Landeo Italo | 0 | 0.0 | 11 | 100.0 | 11 | | |
| Colonoscopia | 4 | 4.4 | 86 | 95.6 | 90 | 35.6 | 30.0 |
| - Barreda Fernando | 2 | 5.9 | 32 | 94.1 | 34 | | |
| - Combe Juan | 1 | 6.3 | 15 | 93.8 | 16 | | |
| - Landeo Italo | 1 | 2.5 | 39 | 97.5 | 40 | | |

CIRUGIA MENOR

NO HUBO INFORMACION

BASE DE DATOS DE ENDOSCOPIAS

MAYO - 2010

| DEPARTAMENTOS MEDICOS | Hospitalizados | | Ambulatorio | | | | TOTAL | Nro. Cirujanos |
|-------------------------------|----------------|-------------|-----------------------|------------|----------|---------------|-------|----------------|
| | Hospitalar | El Servicio | Consultorios Externos | Emergencia | Privados | Otro Hospital | | |
| Endoscopías | 17 | 0 | 236 | 0 | 0 | 0 | 253 | 3 |
| ESPECIALIDADES MEDICAS | 17 | 0 | 236 | 0 | 0 | 0 | 253 | 3 |
| Gastroscopia | 10 | 0 | 112 | 0 | 0 | 0 | 122 | 3 |
| - Barreda Fernando | 3 | 0 | 32 | 0 | 0 | 0 | 35 | |
| - Combe Juan | 3 | 0 | 50 | 0 | 0 | 0 | 53 | |
| - Landeo Italo | 4 | 0 | 30 | 0 | 0 | 0 | 34 | |
| Ecoendoscopia | 1 | 0 | 15 | 0 | 0 | 0 | 16 | 2 |
| - Combe Juan | 0 | 0 | 1 | 0 | 0 | 0 | 1 | |
| - Landeo Italo | 1 | 0 | 14 | 0 | 0 | 0 | 15 | |
| Proctoscopia | 2 | 0 | 23 | 0 | 0 | 0 | 25 | 3 |
| - Barreda Fernando | 0 | 0 | 7 | 0 | 0 | 0 | 7 | |
| - Combe Juan | 2 | 0 | 5 | 0 | 0 | 0 | 7 | |
| - Landeo Italo | 0 | 0 | 11 | 0 | 0 | 0 | 11 | |
| Colonoscopia | 4 | 0 | 86 | 0 | 0 | 0 | 90 | 3 |
| - Barreda Fernando | 2 | 0 | 32 | 0 | 0 | 0 | 34 | |
| - Combe Juan | 1 | 0 | 15 | 0 | 0 | 0 | 16 | |
| - Landeo Italo | 1 | 0 | 39 | 0 | 0 | 0 | 40 | |

CIRUGIA MENOR

NO HUBO INFORMACION

| INDICADORES DE ENDOSCOPIAS | | | |
|-------------------------------|---|--|--|
| MAYO - 2010 | | | |
| DEPARTAMENTOS MEDICOS | % Endoscopia Cancelada | % Endoscopia No Programada | Promedio Endoscopia por Dias Atendidos |
| UNIDAD DE MEDIDA | Endoscopia Cancelada ----- x 100 Endosc. Program. | Endoscopia Cancelada ----- x 100 Endosc. Realiz. | Endoscopias ----- Dias Atendidos |
| ENDOSCOPIAS | 20.1 | 7.51 | 12.7 |
| ESPECIALIDADES MEDICAS | 20.1 | 7.51 | 12.7 |
| Gastroscofia | 23.3 | 8.20 | 6.1 |
| Ecoendoscopia | 47.6 | 31.25 | 1.8 |
| Proctoscopia | 7.7 | 4.00 | 1.7 |
| Colonoscopia | 13.0 | 3.33 | 4.5 |

CIRUGIA MENOR

NO HUBO INFORMACION

BASE DE DATOS DE ENDOSCOPIAS

MAYO - 2010

| DEPARTAMENTOS MEDICOS | Programadas | Realizadas | Canceladas | No Programadas | Dias Atendidos |
|------------------------|-------------|------------|------------|----------------|----------------|
| ENDOSCOPIAS | 293 | 253 | 59 | 19 | 20 |
| ESPECIALIDADES MEDICAS | 293 | 253 | 59 | 19 | 20 |
| Gastroscopia | 146 | 122 | 34 | 10 | 20 |
| Ecoendoscopia | 21 | 16 | 10 | 5 | 9 |
| Proctoscopia | 26 | 25 | 2 | 1 | 15 |
| Colonoscopia | 100 | 90 | 13 | 3 | 20 |

VII.- INDICADORES DE SALA DE OPERACIONES

MAYO - 2010

| INDICADOR | Hospitalar | | El Servicio | | Clínica de Día | | Total Operaciones | | Nro. Operac. por Cirujano |
|--|------------|--------------|-------------|--------------|----------------|--------------|-------------------|--------------|-----------------------------------|
| | Nro. | % | Nro. | % | Nro. | % | Nro. | % | Total Oper. ----- Nº Cirujanos |
| TOTAL | 388 | 100.0 | 40 | 100.0 | 107 | 100.0 | 535 | 100.0 | 8.2 |
| DIRECCION DE CIRUGIA | 388 | 100.0 | 40 | 100.0 | 107 | 100.0 | 535 | 100.0 | 8.2 |
| ABDOMEN | 80 | 20.6 | 7 | 17.5 | 6 | 5.6 | 93 | 17.4 | 7.8 |
| - Payet Eduardo | 5 | 100.0 | 0 | 0.0 | 0 | 0.0 | 5 | | |
| - Celis Juan | 4 | 100.0 | 0 | 0.0 | 0 | 0.0 | 4 | | |
| - Ruíz Eloy | 9 | 64.3 | 5 | 35.7 | 0 | 0.0 | 14 | | |
| - Berrospi Francisco | 6 | 85.7 | 1 | 14.3 | 0 | 0.0 | 7 | | |
| - Chávez Iván | 10 | 100.0 | 0 | 0.0 | 0 | 0.0 | 10 | | |
| - Young Frank | 9 | 90.0 | 1 | 10.0 | 0 | 0.0 | 10 | | |
| - Luque Carlos | 12 | 80.0 | 0 | 0.0 | 3 | 20.0 | 15 | | |
| - Lázaro Alexander | 6 | 75.0 | 0 | 0.0 | 2 | 25.0 | 8 | | |
| - Paredes Kori | 9 | 100.0 | 0 | 0.0 | 0 | 0.0 | 9 | | |
| - Núñez Juan José | 1 | 50.0 | 0 | 0.0 | 1 | 50.0 | 2 | | |
| - Chuquillanqui Jorge | 8 | 100.0 | 0 | 0.0 | 0 | 0.0 | 8 | | |
| - Salvador Filadelfio | 1 | 100.0 | 0 | 0.0 | 0 | 0.0 | 1 | | |
| CABEZA Y CUELLO | 48 | 12.4 | 8 | 20.0 | 23 | 21.5 | 79 | 14.8 | 8.8 |
| - Sánchez Pedro | 5 | 41.7 | 3 | 25.0 | 4 | 33.3 | 12 | | |
| - Postigo Juan | 8 | 66.7 | 1 | 8.3 | 3 | 25.0 | 12 | | |
| - Cordero Raúl | 0 | 0.0 | 0 | 0.0 | 1 | 100.0 | 1 | | |
| - Salas Abraham | 9 | 90.0 | 0 | 0.0 | 1 | 10.0 | 10 | | |
| - Torres Fernando | 9 | 52.9 | 3 | 17.6 | 5 | 29.4 | 17 | | |
| - Olaechea Carlos | 4 | 66.7 | 1 | 16.7 | 1 | 16.7 | 6 | | |
| - Gutiérrez José | 5 | 62.5 | 0 | 0.0 | 3 | 37.5 | 8 | | |
| - Chávez de Paz Carlos | 8 | 72.7 | 0 | 0.0 | 3 | 27.3 | 11 | | |
| - Serpa Solón | 0 | 0.0 | 0 | 0.0 | 2 | 100.0 | 2 | | |
| ESPECIALIDADES QUIRURGICAS | 28 | 7.2 | 2 | 5.0 | 19 | 17.8 | 49 | 9.2 | 8.2 |
| CIRUGIA PLASTICA Y RECONSTRUCTIVA | 13 | 3.4 | 2 | 5.0 | 11 | 10.3 | 26 | 4.9 | 8.7 |
| - Delgado Ricardo | 3 | 60.0 | 0 | 0.0 | 2 | 40.0 | 5 | | |
| - López Jesús | 5 | 41.7 | 2 | 16.7 | 5 | 41.7 | 12 | | |
| - Chávez Miguel Angel | 5 | 55.6 | 0 | 0.0 | 4 | 44.4 | 9 | | |
| ORTOPEDIA ONCOLOGICA | 15 | 3.9 | 0 | 0.0 | 8 | 7.5 | 23 | 4.3 | 7.7 |
| - Iberico Walter | 10 | 76.9 | 0 | 0.0 | 3 | 23.1 | 13 | | |
| - Pardo Juan Carlos | 5 | 55.6 | 0 | 0.0 | 4 | 44.4 | 9 | | |
| - Salazar Darwin | 0 | 0.0 | 0 | 0.0 | 1 | 100.0 | 1 | | |
| GINECOLOGÍA | 67 | 17.3 | 6 | 15.0 | 20 | 18.7 | 93 | 17.4 | 9.3 |
| - Alvarez Manuel | 2 | 66.7 | 0 | 0.0 | 1 | 33.3 | 3 | | |
| - Santos Carlos | 0 | 0.0 | 3 | 100.0 | 0 | 0.0 | 3 | | |
| - Velarde Carlos | 3 | 100.0 | 0 | 0.0 | 0 | 0.0 | 3 | | |
| - Valdivia Henry | 7 | 77.8 | 2 | 22.2 | 0 | 0.0 | 9 | | |
| - Montoya Absalón | 19 | 95.0 | 0 | 0.0 | 1 | 5.0 | 20 | | |
| - Sánchez Marco | 11 | 91.7 | 1 | 8.3 | 0 | 0.0 | 12 | | |
| - López Aldo | 4 | 66.7 | 0 | 0.0 | 2 | 33.3 | 6 | | |
| - Arica Dionicio | 6 | 60.0 | 0 | 0.0 | 4 | 40.0 | 10 | | |
| - Zevallos Albert | 12 | 70.6 | 0 | 0.0 | 5 | 29.4 | 17 | | |
| - Pelaez Carlos | 3 | 30.0 | 0 | 0.0 | 7 | 70.0 | 10 | | |
| NEUROCIROLOGIA | 22 | 5.7 | 8 | 20.0 | 2 | 1.9 | 32 | 6.0 | 10.7 |
| - Orrego José | 5 | 35.7 | 8 | 57.1 | 1 | 7.1 | 14 | | |
| - Ojeda Luis | 8 | 100.0 | 0 | 0.0 | 0 | 0.0 | 8 | | |
| - Deza Pedro | 9 | 90.0 | 0 | 0.0 | 1 | 10.0 | 10 | | |
| MAMAS Y TEJIDOS BLANDOS | 71 | 18.3 | 4 | 10.0 | 36 | 33.6 | 111 | 20.7 | 9.3 |
| - Vigil Carlos | 1 | 50.0 | 1 | 50.0 | 0 | 0.0 | 2 | | |
| - Velarde Raúl | 3 | 60.0 | 1 | 20.0 | 1 | 20.0 | 5 | | |
| - Abugattás Julio | 7 | 87.5 | 0 | 0.0 | 1 | 12.5 | 8 | | |
| - Cotrina José | 5 | 83.3 | 0 | 0.0 | 1 | 16.7 | 6 | | |
| - León Mauricio | 7 | 58.3 | 1 | 8.3 | 4 | 33.3 | 12 | | |
| - Garcés Milko | 7 | 58.3 | 1 | 8.3 | 4 | 33.3 | 12 | | |
| - De La Cruz Miguel Angel | 5 | 50.0 | 0 | 0.0 | 5 | 50.0 | 10 | | |
| - Calderón Gabriela | 8 | 61.5 | 0 | 0.0 | 5 | 38.5 | 13 | | |
| - Falla Martín | 9 | 75.0 | 0 | 0.0 | 3 | 25.0 | 12 | | |
| - Vilchez Sheila | 4 | 36.4 | 0 | 0.0 | 7 | 63.6 | 11 | | |
| - Dunstan Jorge | 13 | 72.2 | 0 | 0.0 | 5 | 27.8 | 18 | | |
| - Carrasco Marcia | 2 | 100.0 | 0 | 0.0 | 0 | 0.0 | 2 | | |
| TÓRAX | 18 | 4.6 | 3 | 7.5 | 1 | 0.9 | 22 | 4.1 | 4.4 |
| - Amorín Edgar | 4 | 66.7 | 1 | 16.7 | 1 | 16.7 | 6 | | |
| - Rojas Víctor | 3 | 75.0 | 1 | 25.0 | 0 | 0.0 | 4 | | |
| - Bracamonte Luis | 1 | 100.0 | 0 | 0.0 | 0 | 0.0 | 1 | | |
| - De La Guerra Alberto | 4 | 100.0 | 0 | 0.0 | 0 | 0.0 | 4 | | |
| - Rivera Julio | 6 | 85.7 | 1 | 14.3 | 0 | 0.0 | 7 | | |

INDICADORES DE SALA DE OPERACIONES

MAYO - 2010

| INDICADOR | Hospitalar | | El Servicio | | Clínica de Día | | Total Operaciones | | Nro. Operac. por Cirujano |
|--------------------|------------|-------------|-------------|------------|----------------|------------|-------------------|-------------|-----------------------------------|
| | Nro. | % | Nro. | % | Nro. | % | Nro. | % | Total Oper. ----- Nº Cirujanos |
| UROLOGÍA | 54 | 13.9 | 2 | 5.0 | 0 | 0.0 | 56 | 10.5 | 7.0 |
| - Morante Carlos | 1 | 50.0 | 1 | 50.0 | 0 | 0.0 | 2 | | |
| - Pow Sang Mariela | 6 | 100.0 | 0 | 0.0 | 0 | 0.0 | 6 | | |
| - Meza Luis | 10 | 90.9 | 1 | 9.1 | 0 | 0.0 | 11 | | |
| - Destefano Víctor | 6 | 100.0 | 0 | 0.0 | 0 | 0.0 | 6 | | |
| - Quiroa Fernando | 5 | 100.0 | 0 | 0.0 | 0 | 0.0 | 5 | | |
| - Cohaila Luis | 4 | 100.0 | 0 | 0.0 | 0 | 0.0 | 4 | | |
| - Franco Enrique | 16 | 100.0 | 0 | 0.0 | 0 | 0.0 | 16 | | |
| - Gonzales Johnny | 6 | 100.0 | 0 | 0.0 | 0 | 0.0 | 6 | | |

| OPERACIONES | HOSPITALAR | | CLÍNICA DE DÍA | | EL SERVICIO | |
|----------------------------|---------------------------------------|---|---------------------------------------|---|---------------------------------------|---|
| | % de Oper. Cancelada | % de Oper. No Program. | % de Oper. Cancelada | % de Oper. No Program. | % de Oper. Cancelada | % de Oper. No Program. |
| Unidad de Medida | Op.Cancel. ----- x 100 Op.Program. | Op.No Prog. ----- x 100 Op.Realizada | Op.Cancel. ----- x 100 Op.Program. | Op.No Prog. ----- x 100 Op.Realizada | Op.Cancel. ----- x 100 Op.Program. | Op.No Prog. ----- x 100 Op.Realizada |
| TOTAL | 6.1 | 8.8 | 9.5 | 1.9 | 13.2 | 17.5 |
| ABDOMEN | 5.6 | 16.3 | 14.3 | 0.0 | 12.5 | 0.0 |
| CABEZA Y CUELLO | 10.2 | 8.3 | 14.8 | 0.0 | 11.1 | 0.0 |
| CIRUGIA PLASTICA Y RECONST | 0.0 | 7.7 | 14.8 | 0.0 | 0.0 | 0.0 |
| ORTOPEDIA ONCOLOGICA | 6.7 | 6.7 | 0.0 | 9.1 | (&) | - |
| GINECOLOGIA | 5.9 | 4.5 | 13.0 | 0.0 | 20.0 | 33.3 |
| NEUROCIROLOGIA | 9.5 | 13.6 | 0.0 | 0.0 | 0.0 | 12.5 |
| MAMAS Y TEJIDOS BLANDOS | 4.2 | 2.8 | 2.7 | 0.0 | 50.0 | 75.0 |
| TORAX | 11.8 | 16.7 | (&) | 100.0 | 33.3 | 33.3 |
| UROLOGIA | 3.8 | 7.4 | (&) | - | 0.0 | 0.0 |

(&) No Hubo Op. Programada

| DEPARTAMENTOS MEDICOS | Promedio Permanencia | | % Total |
|-----------------------------|--------------------------------------|---------------------------------------|----------------------------|
| | Pre.Operat. | Post.Operat. | |
| Unidad de Medida | Días Pre.Operat. ----- Egreso Op. | Días Post.Operat. ----- Egreso Op. | Días Pre+Post. ----- x 100 |
| TOTAL | 3.2 | 3.5 | 47.7% |
| DIRECCION DE CIRUGIA | 3.2 | 3.5 | 47.7% |
| ABDOMEN | 4.1 | 5.4 | 43.2% |
| CABEZA Y CUELLO | 6.0 | 2.6 | 69.7% |
| CIRUGIA PLASTICA Y RECONST | 1.7 | 3.3 | 33.3% |
| ORTOPEDIA ONCOLOGICA | 2.5 | 3.7 | 40.8% |
| GINECOLOGIA | 2.3 | 3.4 | 40.9% |
| NEUROCIROLOGIA | 3.2 | 5.9 | 34.8% |
| MAMAS Y TEJIDOS BLANDOS | 1.5 | 2.0 | 42.2% |
| TORAX | 4.4 | 5.0 | 46.5% |
| UROLOGIA | 3.6 | 3.2 | 53.0% |

Las Operaciones realizadas a los pacientes de Medicina y Pediatría han sido consideradas en los departamento médicos de cirugía.

En pediatría se han considerado todos los egresos de pacientes menores de 14 años.

2.- BASE DE DATOS SALA DE OPERACIONES
MAYO - 2010

| DEPARTAMENTOS MEDICOS | Hospitalar | El Servicio | Clínica de Día | Total | Nº Cirujanos |
|--|------------|-------------|----------------|------------|--------------|
| TOTAL | 388 | 40 | 107 | 535 | 65 |
| DIRECCION DE CIRUGIA | 388 | 40 | 107 | 535 | 65 |
| ABDOMEN | 80 | 7 | 6 | 93 | 12 |
| - Payet Eduardo | 5 | 0 | 0 | 5 | |
| - Celis Juan | 4 | 0 | 0 | 4 | |
| - Ruíz Eloy | 9 | 5 | 0 | 14 | |
| - Berrospi Francisco | 6 | 1 | 0 | 7 | |
| - Chávez Iván | 10 | 0 | 0 | 10 | |
| - Young Frank | 9 | 1 | 0 | 10 | |
| - Luque Carlos | 12 | 0 | 3 | 15 | |
| - Lázaro Alexander | 6 | 0 | 2 | 8 | |
| - Paredes Kori | 9 | 0 | 0 | 9 | |
| - Núñez Juan José | 1 | 0 | 1 | 2 | |
| - Chuquillanqui Jorge | 8 | 0 | 0 | 8 | |
| - Salvador Filadelfio | 1 | 0 | 0 | 1 | |
| CABEZA Y CUELLO | 48 | 8 | 23 | 79 | 9 |
| - Sánchez Pedro | 5 | 3 | 4 | 12 | |
| - Postigo Juan | 8 | 1 | 3 | 12 | |
| - Cordero Raúl | 0 | 0 | 1 | 1 | |
| - Salas Abraham | 9 | 0 | 1 | 10 | |
| - Torres Fernando | 9 | 3 | 5 | 17 | |
| - Olaechea Carlos | 4 | 1 | 1 | 6 | |
| - Gutiérrez José | 5 | 0 | 3 | 8 | |
| - Chávez de Paz Carlos | 8 | 0 | 3 | 11 | |
| - Serpa Solón | 0 | 0 | 2 | 2 | |
| ESPECIALIDADES QUIRURGICAS | 28 | 2 | 19 | 49 | 6 |
| CIRUGIA PLASTICA Y RECONSTRUCTIVA | 13 | 2 | 11 | 26 | 3 |
| - Delgado Ricardo | 3 | 0 | 2 | 5 | |
| - López Jesús | 5 | 2 | 5 | 12 | |
| - Chávez Miguel Angel | 5 | 0 | 4 | 9 | |
| ORTOPEDIA ONCOLOGICA | 15 | 0 | 8 | 23 | 3 |
| - Iberico Walter | 10 | 0 | 3 | 13 | |
| - Pardo Juan Carlos | 5 | 0 | 4 | 9 | |
| - Salazar Darwin | 0 | 0 | 1 | 1 | |
| GINECOLOGÍA | 67 | 6 | 20 | 93 | 10 |
| - Alvarez Manuel | 2 | 0 | 1 | 3 | |
| - Santos Carlos | 0 | 3 | 0 | 3 | |
| - Velarde Carlos | 3 | 0 | 0 | 3 | |
| - Valdivia Henry | 7 | 2 | 0 | 9 | |
| - Montoya Absalón | 19 | 0 | 1 | 20 | |
| - Sánchez Marco | 11 | 1 | 0 | 12 | |
| - López Aldo | 4 | 0 | 2 | 6 | |
| - Arica Dionicio | 6 | 0 | 4 | 10 | |
| - Zevallos Albert | 12 | 0 | 5 | 17 | |
| - Pelaez Carlos | 3 | 0 | 7 | 10 | |
| NEUROCIRUGIA | 22 | 8 | 2 | 32 | 3 |
| - Orrego José | 5 | 8 | 1 | 14 | |
| - Ojeda Luis | 8 | 0 | 0 | 8 | |
| - Deza Pedro | 9 | 0 | 1 | 10 | |
| MAMAS Y TEJIDOS BLANDOS | 71 | 4 | 36 | 111 | 12 |
| - Vígil Carlos | 1 | 1 | 0 | 2 | |
| - Velarde Raúl | 3 | 1 | 1 | 5 | |
| - Abugattás Julio | 7 | 0 | 1 | 8 | |
| - Cotrina José | 5 | 0 | 1 | 6 | |
| - León Mauricio | 7 | 1 | 4 | 12 | |
| - Garcés Milko | 7 | 1 | 4 | 12 | |
| - De La Cruz Miguel Angel | 5 | 0 | 5 | 10 | |
| - Calderón Gabriela | 8 | 0 | 5 | 13 | |
| - Falla Martín | 9 | 0 | 3 | 12 | |
| - Vílchez Sheila | 4 | 0 | 7 | 11 | |
| - Dunstan Jorge | 13 | 0 | 5 | 18 | |
| - Carrasco Marcía | 2 | 0 | 0 | 2 | |
| TÓRAX | 18 | 3 | 1 | 22 | 5 |
| - Amorín Edgar | 4 | 1 | 1 | 6 | |
| - Rojas Víctor | 3 | 1 | 0 | 4 | |
| - Bracamonte Luis | 1 | 0 | 0 | 1 | |
| - De La Guerra Alberto | 4 | 0 | 0 | 4 | |
| - Rivera Julio | 6 | 1 | 0 | 7 | |

2.- BASE DE DATOS SALA DE OPERACIONES
MAYO - 2010

| DEPARTAMENTOS MEDICOS | Hospitalar | El Servicio | Clínica de Día | Total | Nº Cirujanos |
|-----------------------|------------|-------------|----------------|-----------|--------------|
| UROLOGÍA | 54 | 2 | 0 | 56 | 8 |
| - Morante Carlos | 1 | 1 | 0 | 2 | |
| - Pow Sang Mariela | 6 | 0 | 0 | 6 | |
| - Meza Luis | 10 | 1 | 0 | 11 | |
| - Destefano Víctor | 6 | 0 | 0 | 6 | |
| - Quiroa Fernando | 5 | 0 | 0 | 5 | |
| - Cohaila Luis | 4 | 0 | 0 | 4 | |
| - Franco Enrique | 16 | 0 | 0 | 16 | |
| - Gonzales Johnny | 6 | 0 | 0 | 6 | |

| HOSPITALAR | OPERACIONES | | | |
|-----------------------------------|-------------|------------|------------|-------------|
| | Programadas | Realizadas | Canceladas | No Program. |
| TOTAL | 377 | 388 | 23 | 34 |
| ABDOMEN | 71 | 80 | 4 | 13 |
| CABEZA Y CUELLO | 49 | 48 | 5 | 4 |
| CIRUGIA PLASTICA Y RECONSTRUCTIVA | 12 | 13 | 0 | 1 |
| ORTOPEDIA ONCOLOGICA | 15 | 15 | 1 | 1 |
| GINECOLOGIA | 68 | 67 | 4 | 3 |
| NEUROCIRUGIA | 21 | 22 | 2 | 3 |
| MAMAS Y TEJIDOS BLANDOS | 72 | 71 | 3 | 2 |
| TORAX | 17 | 18 | 2 | 3 |
| UROLOGIA | 52 | 54 | 2 | 4 |

| CLÍNICA DE DIA | OPERACIONES | | | |
|-----------------------------------|-------------|------------|------------|-------------|
| | Programadas | Realizadas | Canceladas | No Program. |
| TOTAL | 116 | 107 | 11 | 2 |
| ABDOMEN | 7 | 6 | 1 | 0 |
| CABEZA Y CUELLO | 27 | 23 | 4 | 0 |
| CIRUGIA PLASTICA Y RECONSTRUCTIVA | 10 | 11 | 0 | 1 |
| ORTOPEDIA ONCOLOGICA | 10 | 8 | 2 | 0 |
| GINECOLOGIA | 23 | 20 | 3 | 0 |
| NEUROCIRUGIA | 2 | 2 | 0 | 0 |
| MAMAS Y TEJIDOS BLANDOS | 37 | 36 | 1 | 0 |
| TORAX | 0 | 1 | 0 | 1 |
| UROLOGIA | 0 | 0 | 0 | 0 |

| EL SERVICIO | OPERACIONES | | | |
|-----------------------------------|-------------|------------|------------|-------------|
| | Programadas | Realizadas | Canceladas | No Program. |
| TOTAL | 38 | 40 | 5 | 7 |
| ABDOMEN | 8 | 7 | 1 | 0 |
| CABEZA Y CUELLO | 9 | 8 | 1 | 0 |
| CIRUGIA PLASTICA Y RECONSTRUCTIVA | 2 | 2 | 0 | 0 |
| ORTOPEDIA ONCOLOGICA | 0 | 0 | 0 | 0 |
| GINECOLOGIA | 5 | 6 | 1 | 2 |
| NEUROCIRUGIA | 7 | 8 | 0 | 1 |
| MAMAS Y TEJIDOS BLANDOS | 2 | 4 | 1 | 3 |
| TORAX | 3 | 3 | 1 | 1 |
| UROLOGIA | 2 | 2 | 0 | 0 |

| Unidad de Medida | DÍAS PRE Y POST OPERADOS - EGRESOS | | | |
|-----------------------------------|------------------------------------|------------------|------------|-------------------|
| | Días | Días | Egresos | Nº de Operaciones |
| | Pre-Operatorios | Post-Operatorios | Operados | |
| TOTAL | 1,718 | 1,881 | 531 | 535 |
| DIRECCION DE CIRUGIA | 1,718 | 1,881 | 531 | 535 |
| ABDOMEN | 383 | 503 | 93 | 93 |
| CABEZA Y CUELLO | 461 | 200 | 77 | 79 |
| CIRUGIA PLASTICA Y RECONSTRUCTIVA | 43 | 86 | 26 | 26 |
| ORTOPEDIA ONCOLOGICA | 58 | 84 | 23 | 23 |
| GINECOLOGIA | 217 | 314 | 93 | 93 |
| NEUROCIRUGIA | 101 | 189 | 32 | 32 |
| MAMAS Y TEJIDOS BLANDOS | 160 | 219 | 110 | 111 |
| TORAX | 92 | 106 | 21 | 22 |
| UROLOGIA | 203 | 180 | 56 | 56 |

4.- INDICADORES DE OPERACIONES PRINCIPALES

MAYO - 2010

| INDICADOR | TOTAL | Tiempo Operación | Tiempo Anestesia |
|--|------------|------------------|------------------|
| UNIDAD DE MEDIDA | Nro. | Promedio (horas) | Promedio (horas) |
| TOTAL | 535 | 1h 54' | 2h 12' |
| ABDOMEN | 93 | 2h 37' | 2h 58' |
| GASTRECTOMIA SUBTOTAL DISTAL RADICAL D2 | 10 | 3h 23' | 3h 54' |
| LAPAROTOMIA EXPLORADORA | 8 | 0h 45' | 1h 4' |
| APENDICECTOMIA | 3 | 0h 45' | 1h 1' |
| DERIVACION BILIO DIGESTIVA EN Y DE ROUX | 3 | 3h 50' | 4h 8' |
| DUODENOPANCREATECTOMIA PROXIMAL CON PRESERVACION | 3 | 6h 6' | 6h 20' |
| HEMICOLECTOMIA DERECHA RADICAL | 3 | 3h 0' | 3h 15' |
| LAPAROSCOPIA DIAGNOSTICA | 3 | 0h 26' | 0h 45' |
| BIOPSIA DE TUMOR RETROPERITONEAL | 2 | 0h 55' | 1h 15' |
| COLOSTOMIA EN ASA SIGMOIDEA | 2 | 1h 5' | 1h 17' |
| GASTROENTEROANASTOMOSIS LATERO LATERAL + BRAUM C | 2 | 1h 22' | 1h 47' |
| LAPAROTOMIA EXPLORADORA + BIOPSIA | 2 | 1h 7' | 1h 37' |
| RESECCION ABDOMINO PERINEAL | 2 | 3h 15' | 3h 40' |
| REVERSION DE COLOSTOMIA | 2 | 1h 45' | 2h 2' |
| TRISEGMENTECTOMIA IZQUIERDA | 2 | 4h 50' | 5h 21' |
| OTROS | 46 | 2h 53' | 3h 13' |
| CABEZA Y CUELLO | 79 | 1h 58' | 2h 13' |
| TRAQUEOTOMIA | 7 | 0h 22' | 0h 35' |
| LARINGOSCOPIA POR SUSPENSION | 5 | 2h 5' | 0h 55' |
| RESECCION LOCAL AMPLIA DE LESION DE PIEL | 3 | 1h 1' | 1h 23' |
| TIROIDECTOMIA TOTAL AMPLIADA A MUSCULO PRE TIROIDEOS | 3 | 6h 48' | 7h 8' |
| BIOPSIA DE GANGLIO CERVICAL | 2 | 2h 22' | 2h 37' |
| DISECCION LATERAL DE CUELLO | 2 | 3h 22' | 3h 45' |
| EXAMEN BAJO ANESTESIA | 2 | 0h 25' | 0h 55' |
| LARINGECTOMIA TOTAL | 2 | 3h 0' | 3h 15' |
| MAXILECTOMIA SUPERIOR | 2 | 2h 25' | 2h 47' |
| RESECCION DE PREMAXILA AMPLIADA | 2 | 1h 45' | 2h 2' |
| RESECCION LOCAL AMPLIA DE TUMOR DE LABIO | 2 | 1h 40' | 1h 55' |
| RESECCION RADICAL TUMOR DE MEJILLA | 2 | 3h 7' | 3h 30' |
| TIROIDECTOMIA COMPLEMENTARIA | 2 | 3h 2' | 3h 25' |
| TIROIDECTOMIA TOTAL | 2 | 4h 42' | 5h 5' |
| TIROIDECTOMIA TOTAL EXTENDIDA | 2 | 2h 12' | 2h 30' |
| OTROS | 39 | 1h 36' | 2h 0' |
| ESPECIALIDADES QUIRURGICAS | 49 | 0h 41' | 0h 52' |
| ORTOPEDIA ONCOLOGICA | 23 | 1h 14' | 1h 34' |
| AMPUTACION INTERESCAPULO TORACICA | 2 | 1h 30' | 1h 55' |
| ARTROPLASTIA DE RESECCION DE RODILLA | 2 | 2h 22' | 2h 37' |
| BIOPSIA OSEA DE FEMUR | 2 | 0h 25' | 0h 40' |
| DESARTICULACION DE MIEMBRO INFERIOR CADERA | 2 | 1h 25' | 1h 45' |
| EXERESIS DE TUMOR DE FEMUR | 2 | 1h 2' | 1h 25' |
| EXERESIS DE TUMOR DE TIBIA | 2 | 0h 47' | 1h 12' |
| OTROS | 11 | 1h 13' | 1h 33' |
| CIRUGIA RECONSTRUCTIVA | 26 | 0h 11' | 0h 14' |
| INJERTO LIBRE DE PIEL | 4 | 1h 15' | 1h 33' |
| INJERTO DE PIEL | 2 | 2h 5' | 2h 22' |
| RECONSTRUCCION CON COLGAJO FASCIO CUTANEO | 2 | 6h 30' | 6h 52' |
| RECONSTRUCCION MAMARIA CON EXPANSOR | 2 | 2h 50' | 3h 7' |
| OTROS | 16 | 3h 20' | 3h 40' |
| GINECOLOGIA | 93 | 1h 53' | 2h 7' |
| CONO FRIO DE CERVIX | 17 | 0h 27' | 0h 40' |
| CITORREDUCCION OPTIMA DE OVARIO | 8 | 3h 15' | 3h 37' |
| HISTERECTOMIA RADICAL TIPO 3 | 7 | 3h 15' | 3h 31' |
| HISTERECTOMIA ABDOMINAL AMPLIADA VAGINA | 6 | 1h 30' | 1h 49' |
| ESTADIAJE DE OVARIO (CANCER) LAPAROSCOPICA | 3 | 4h 10' | 3h 33' |
| HISTERECTOMIA AMPLIADA A VAGINA LAPAROSCOPICA | 3 | 1h 36' | 1h 56' |
| ANEXECTOMIA DERECHA+CONGELACION | 2 | 0h 57' | 1h 15' |
| ANEXECTOMIA IZQUIERDA + CONGELACION | 2 | 1h 32' | 1h 47' |
| ESTADIAJE COMPLEMENTARIO DE OVARIO | 2 | 3h 10' | 3h 27' |
| ESTADIAJE DE ENDOMETRIO (CANCER) LAPAROSCOPICA | 2 | 3h 17' | 3h 32' |
| ESTADIAJE DE OVARIO (CANCER) | 2 | 2h 42' | 3h 7' |
| HISTERECTOMIA CONGELACION | 2 | 1h 35' | 1h 47' |
| HISTERECTOMIA DE RESCATE | 2 | 1h 22' | 1h 37' |
| HISTERECTOMIA RADICAL TIPO 3 LAPAROSCOPICA | 2 | 3h 17' | 3h 37' |
| RESECCION DE TUMOR ANEXIAL | 2 | 2h 25' | 2h 40' |
| VULVECTOMIA SIMPLE | 2 | 2h 2' | 2h 20' |
| OTROS | 29 | 1h 38' | 1h 53' |

INDICADORES DE OPERACIONES PRINCIPALES

MAYO - 2010

| INDICADOR | TOTAL | Tiempo Operación | Tiempo Anestesia |
|--|------------|------------------|------------------|
| UNIDAD DE MEDIDA | Nro. | Promedio (horas) | Promedio (horas) |
| DIRECCION DE CIRUGIA | 221 | 1h 51' | 2h 11' |
| NEUROCIRUGIA | 32 | 2h 54' | 3h 19' |
| CRANEOTOMIA FRONTAL Y RESECCION AMPLIA DE TUMOR | 5 | 3h 50' | 4h 21' |
| DERIVACION VENTRICULO PERITONEAL | 4 | 1h 7' | 1h 27' |
| CRANEOTOMIA OCCIPITAL MAS RESECCION DE TUMOR | 3 | 2h 46' | 3h 6' |
| BIOPSIA POR ESTEREOTAXIA | 2 | 0h 55' | 1h 15' |
| CRANEOTOMIA FRONTAL ANTERIOR Y RESECCION TOTAL DE | 2 | 3h 45' | 4h 7' |
| CRANEOTOMIA PARIETAL Y RESECCION AMPLIA DE TUMOR | 2 | 3h 7' | 3h 45' |
| CRANEOTOMIA RETROSIGMOIDEA + RESECCION DE TUMOR | 2 | 4h 22' | 4h 42' |
| CRANEOTOMIA SUBOCCIPITAL Y RESECCION AMPLIA DE TUMOR | 2 | 3h 52' | 4h 22' |
| DERIVACION VENTRICULO-PERITONEAL O ATRIAL UNILATERAL | 2 | 0h 55' | 1h 10' |
| OTROS | 8 | 3h 23' | 3h 50' |
| MAMAS Y TEJIDOS BLANDOS | 111 | 1h 18' | 1h 35' |
| MASTECTOMIA TOTAL | 21 | 1h 12' | 1h 30' |
| MASTECTOMIA RADICAL MODIFICADA | 11 | 1h 11' | 1h 24' |
| TUMORECTOMIA DE MAMA | 10 | 0h 54' | 1h 8' |
| AMPLIACION DE MARGENES DE MAMA | 7 | 0h 50' | 1h 7' |
| RESECCION LOCAL AMPLIA DE LESION DE PIEL | 6 | 1h 28' | 1h 47' |
| DISECCION RADICAL DE AXILA | 5 | 1h 2' | 1h 12' |
| RESECCION LOCAL AMPLIA | 5 | 1h 28' | 1h 43' |
| CUADRANTECTOMIA DE MAMA | 4 | 1h 10' | 1h 25' |
| DISECCION INGUINAL | 4 | 1h 35' | 1h 52' |
| MASTECTOMIA RAD. MODIFICADA TIPO MADDEN | 4 | 1h 36' | 1h 51' |
| AMPUTACION DEL 1º DEDO DEL PIE | 2 | 0h 52' | 1h 12' |
| MASTECTOMIA RADICAL | 2 | 1h 35' | 1h 55' |
| OTROS | 30 | 1h 34' | 1h 54' |
| TORAX | 22 | 2h 14' | 2h 37' |
| RESECCION SEGMENTARIA DE PULMON (LOBECTOMIA PARCIA | 6 | 1h 30' | 1h 43' |
| BRONCOSCOPIA RIGIDA | 2 | 1h 15' | 1h 32' |
| OTROS | 14 | 2h 41' | 3h 9' |
| UROLOGIA | 56 | 2h 14' | 2h 35' |
| ORQUIDECTOMIA RADICAL | 10 | 0h 44' | 1h 3' |
| PROSTATECTOMIA RADICAL | 7 | 3h 16' | 3h 35' |
| NEFRECTOMIA RADICAL | 4 | 2h 15' | 2h 35' |
| RESECCION TRANS URETRAL DE TUMOR VESICAL | 3 | 0h 56' | 1h 30' |
| RTU DE PROSTATA | 3 | 1h 30' | 1h 48' |
| AMPUTACION PARCIAL DE PENE | 2 | 5h 45' | 6h 5' |
| CISTOPROSTATECTOMIA RADICAL | 2 | 4h 55' | 5h 42' |
| NEFRECTOMIA PARCIAL | 2 | 2h 45' | 3h 0' |
| RESECCION TRANS URETRAL DE PROSTATA | 2 | 2h 25' | 2h 45' |
| URETROCISTOSCOPIA | 2 | 0h 20' | 0h 27' |
| OTROS | 19 | 2h 27' | 2h 46' |

PROMEDIO DE DIAS PRE-OPERATORIO - MAYO 2010

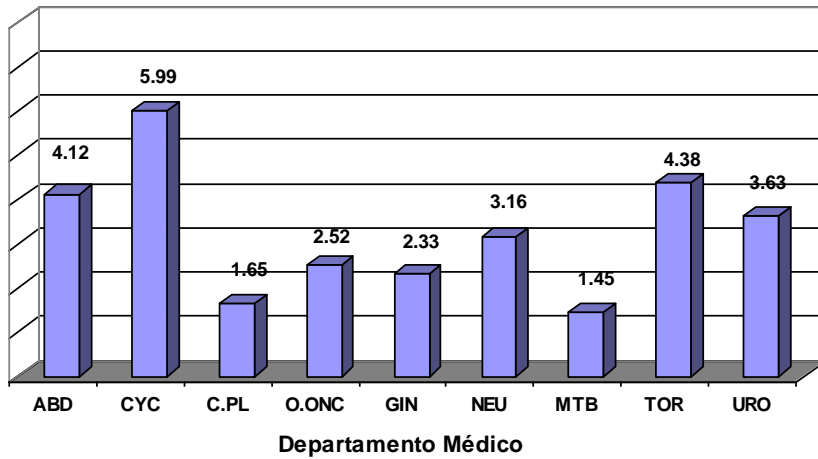

DIAS PRE Y POST OPERATORIOS - MAYO 2010

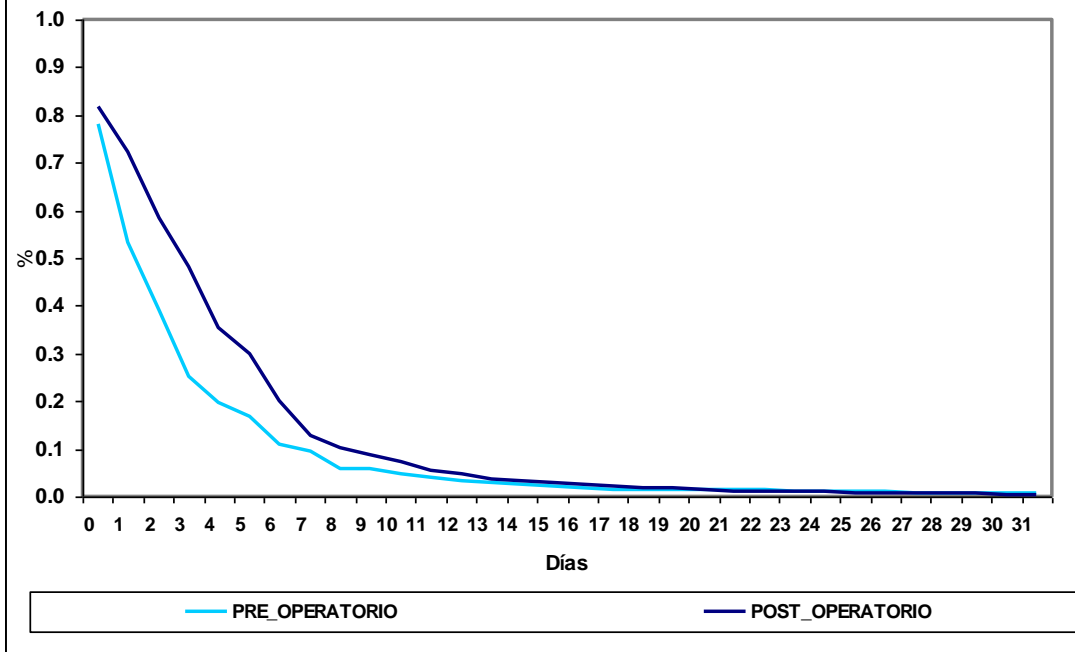

VIII.- INDICADORES DE HOSPITALIZACION

MAYO - 2010

1.- INDICADORES DE HOSPITALIZACION POR DEPARTAMENTO MEDICO

| PROMEDIO DE PERMANENCIA | TOTAL | HOSPITALAR | EL SERVICIO | EMERGENCIA |
|----------------------------------|---|---|---|---|
| DEPARTAMENTOS MEDICOS | Nº Dias Estanc. ----- Total Egresos | Nº Dias Estanc. ----- Total Egresos | Nº Dias Estanc. ----- Total Egresos | Nº Dias Estanc. ----- Total Egresos |
| TOTAL | 9.0 | 10.4 | 7.8 | 3.7 |
| DIRECCION DE CIRUGIA | 7.3 | 7.8 | 7.1 | 3.3 |
| ABDOMEN | 10.5 | 12.3 | 8.1 | 3.0 |
| CABEZA Y CUELLO | 6.5 | 6.8 | 5.3 | 2.8 |
| ESPECIALIDADES QUIRURGICAS | 5.6 | 5.5 | 8.0 | - |
| GINECOLOGIA | 5.9 | 6.3 | 5.0 | 2.1 |
| NEUROCIRUGIA | 13.0 | 16.0 | 12.8 | 2.4 |
| MAMAS Y TEJIDOS BLANDOS | 4.8 | 4.9 | 3.3 | 3.7 |
| TORAX | 7.6 | 10.4 | 5.0 | 4.9 |
| UROLOGIA | 7.3 | 7.7 | 5.2 | 4.0 |
| DIRECCION DE MEDICINA | 11.8 | 16.8 | 8.2 | 3.9 |
| ONCOLOGIA MEDICA | 11.5 | 17.3 | 8.2 | 4.1 |
| ONCOLOGIA PEDIATRICA | 13.1 | 15.5 | - | 2.4 |
| DIRECCION DE RADIOTERAPIA | 5.6 | 5.6 | - | - |
| RADIOTERAPIA | 5.6 | 5.6 | - | - |

2.- INDICADORES DE HOSPITALIZACION POR AREA HOSPITALARIA

MAYO - 2010

| AREA HOSPITALARIA | Promedio Permanencia | Porcentaje Ocupación | Rendimiento Cama | Observación |
|--------------------|--|--|--|--|
| Unidad de Medida | Nº Dias Estanc. ----- Tot.Egre+Trasl | Dia-Cama Ocupada ----- x100 Dias Cama Disponib | Tot. Egresos+Trasl ----- Nº Camas utilizadas | No se Utilizaron las camas Siguientes |
| TOTAL | - | 72.9% | 4.0 | |
| EMERGENCIA | 3.0 | 72.2% | 12.1 | |
| - Camas | 3.6 | 95.9% | 9.9 | |
| - Camillas | 2.4 | 54.4% | 14.8 | |
| SALA COMUN | 8.2 | 80.7% | 3.5 | |
| - 4to. Este | 7.7 | 83.3% | 3.9 | |
| - 5to. Este | 7.5 | 74.7% | 3.3 | |
| - 6to. Este | 10.1 | 85.0% | 3.3 | 652 |
| EL SERVICIO | 7.4 | 81.5% | 3.7 | |
| - 3ero. Oeste | 8.3 | 77.4% | 3.5 | |
| - 4to. Oeste | 7.4 | 69.0% | 3.4 | 410 |
| - 5to. Oeste | 7.0 | 92.6% | 3.9 | |
| AISLAMIENTO -AH1N1 | - | - | - | 3303-3307-3311-3315 3319-3323-3327-3331 |
| SEPIN 6to.O | 26.9 | 77.2% | 1.1 | 624 |
| PEDIATRIA | 13.9 | 71.6% | 1.8 | 717-761-767 |
| UCI | 9.4 | 52.5% | 3.2 | 428 - 429 |
| UTM 6to.O | 9.1 | 83.4% | 2.8 | |
| UTI | 5.4 | 63.3% | 5.5 | 339-341 |
| ADOLESCENTES | 8.8 | 71.7% | 2.8 | 362-368 |
| AISLADOS | 13.2 | 75.8% | 2.5 | |
| CLINICA DE DIA | 1.4 | 36.4% | 9.5 | 379 |
| RECUPERACION | 2.6 | 11.0% | 2.1 | 214-217-218-219 223-224-225 |

3.- BASE DE DATOS HOSPITALIZACION
MAYO - 2010

| DEPARTAMENTOS MEDICOS | TOTAL | | | HOSPITALAR | | | EL SERVICIO | | | EMERGENCIA | | |
|----------------------------------|---------------------------------|-------------------------------|--|---------------------------------|------------------------------|---------------------------------------|---------------------------------|------------------------------|---------------------------------------|---------------------------------|------------------------------|---------------------------------------|
| | Total Egresos (vivos y fallec.) | Egresos vivos y fall. < 48 h. | Total estancias egresados (vivos y fall) | Total egresos (vivos y fallec.) | Egresos (viv y fall) < 48 h. | Días estanc. egresados (vivos y fall) | Total Egresos (vivos y fallec.) | Egresos (viv y fall) < 48 h. | Días estanc. egresados (vivos y fall) | Total Egresos (vivos y fallec.) | Egresos (viv y fall) < 48 h. | Días estanc. egresados (vivos y fall) |
| TOTAL | 1,027 | 167 | 9,223 | 747 | 95 | 7,745 | 109 | 12 | 851 | 171 | 60 | 627 |
| DIRECCION DE CIRUGIA | 601 | 128 | 4,385 | 497 | 93 | 3,890 | 40 | 7 | 283 | 64 | 28 | 212 |
| ABDOMEN | 109 | 16 | 1,146 | 84 | 6 | 1,035 | 7 | 1 | 57 | 18 | 9 | 54 |
| CABEZA Y CUELLO | 94 | 24 | 607 | 82 | 20 | 556 | 7 | 2 | 37 | 5 | 2 | 14 |
| ESPECIALIDADES QUIRURGICAS | 23 | 9 | 129 | 22 | 9 | 121 | 1 | 0 | 8 | 0 | 0 | 0 |
| GINECOLOGIA | 109 | 27 | 639 | 93 | 19 | 588 | 6 | 0 | 30 | 10 | 8 | 21 |
| NEUROCIRUGIA | 41 | 5 | 535 | 26 | 2 | 416 | 8 | 0 | 102 | 7 | 3 | 17 |
| MAMAS Y TEJIDOS BLANDOS | 127 | 37 | 608 | 117 | 35 | 573 | 4 | 1 | 13 | 6 | 1 | 22 |
| TORAX | 29 | 6 | 219 | 14 | 2 | 145 | 2 | 1 | 10 | 13 | 3 | 64 |
| UROLOGIA | 69 | 4 | 502 | 59 | 0 | 456 | 5 | 2 | 26 | 5 | 2 | 20 |
| DIRECCION DE MEDICINA | 395 | 39 | 4,664 | 220 | 2 | 3,686 | 69 | 5 | 568 | 106 | 32 | 410 |
| ONCOLOGIA MEDICA | 313 | 30 | 3,587 | 153 | 2 | 2,645 | 69 | 5 | 568 | 91 | 23 | 374 |
| ONCOLOGIA PEDIATRICA | 82 | 9 | 1,077 | 67 | 0 | 1,041 | 0 | 0 | 0 | 15 | 9 | 36 |
| DIRECCION DE RADIOTERAPIA | 31 | 0 | 174 | 30 | 0 | 169 | 0 | 0 | 0 | 1 | 0 | 5 |
| RADIOTERAPIA | 31 | 0 | 174 | 30 | 0 | 169 | 0 | 0 | 0 | 1 | 0 | 5 |

BASE DE DATOS HOSPITALIZACION POR AREA HOSPITALARIA
MAYO - 2010

| AREA HOSPITALARIA | Egre.+Traslad. (vivo y fallec.) | Egre.+Traslad. (vivo y fallec.) < 48 h. | Dias Estanc. (vivos y fallec.) Egre.+Traslad. | Nro.Dias Mes | Nro. De Camas Utilizadas | Dias Cama Disponibles | Dias-Cama Ocupadas | Egresos | Nro. De Camas Reales |
|--------------------|---------------------------------|---|---|--------------|--------------------------|-----------------------|--------------------|--------------|----------------------|
| TOTAL | 1,364 | 339 | 9,422 | 31 | 343 | 11,501 | 8,381 | 1,027 | 371 |
| EMERGENCIA | 326 | 179 | 965 | 31 | 27 | 1,085 | 783 | 171 | 27 |
| - Camas | 149 | 64 | 541 | | 15 | 465 | 446 | 83 | 15 |
| - Camillas | 177 | 115 | 424 | | 12 | 620 | 337 | 88 | 12 |
| SALA COMUN | 505 | 18 | 4,166 | 31 | 144 | 4,495 | 3,626 | 451 | 145 |
| - 4to. Este | 202 | 5 | 1,552 | | 52 | 1,612 | 1,342 | 188 | 52 |
| - 5to. Este | 173 | 6 | 1,300 | | 52 | 1,612 | 1,204 | 154 | 52 |
| - 6to. Este | 130 | 7 | 1,314 | | 40 | 1,271 | 1,080 | 109 | 41 |
| EL SERVICIO | 114 | 14 | 849 | 31 | 31 | 992 | 808 | 109 | 32 |
| - 3ero. Oeste | 28 | 6 | 232 | | 8 | 248 | 192 | 25 | 8 |
| - 4to. Oeste | 31 | 4 | 230 | | 9 | 310 | 214 | 31 | 10 |
| - 5to. Oeste | 55 | 4 | 387 | | 14 | 434 | 402 | 53 | 14 |
| AISLAMIENTO -AH1N1 | - | - | - | | - | - | - | - | 8 |
| SEPIN 6to.O | 12 | 0 | 323 | | 11 | 372 | 287 | 11 | 12 |
| PEDIATRIA | 72 | 3 | 1,001 | | 39 | 1,302 | 932 | 67 | 42 |
| UCI | 16 | 1 | 151 | | 5 | 217 | 114 | 4 | 7 |
| UTM 6to.O | 54 | 6 | 489 | | 19 | 589 | 491 | 36 | 19 |
| UTI | 33 | 8 | 178 | | 6 | 248 | 157 | 9 | 8 |
| ADOLESCENTES | 105 | 8 | 925 | | 37 | 1,209 | 867 | 63 | 39 |
| AISLADOS | 15 | 1 | 198 | | 6 | 186 | 141 | 13 | 6 |
| CLINICA DE DIA | 95 | 91 | 132 | | 10 | 341 | 124 | 89 | 11 |
| RECUPERACION | 17 | 10 | 45 | | 8 | 465 | 51 | 4 | 15 |

CUADRO DE RESUMEN SEGÚN EGRESOS + TRASLADOS
MAYO - 2010

| AREA HOSPITALARIA | N° Camas Utilizadas | Dias Cama Disponibles | Egresos + Traslados | Dias cama Ocupadas | Días Estancia Egre.+Tras. | Promedio de Permanencia | Rendimiento | % de Ocup. Grado de Uso | Intervalo de Sustitución |
|-------------------|---------------------|-----------------------|---------------------|--------------------|---------------------------|-------------------------|-------------|-------------------------|--------------------------|
| TOTAL | 343 | 11,501 | 1,364 | 8,381 | 9,422 | 6.9 | 4.0 | 72.9 | 2.29 |
| EMERGENCIA | 27 | 1,085 | 326 | 783 | 965 | 3.0 | 12.1 | 72.2 | 0.9 |
| SALA COMUN | 144 | 4,495 | 505 | 3,626 | 4,166 | 8.2 | 3.5 | 80.7 | 1.7 |
| EL SERVICIO | 31 | 992 | 114 | 808 | 849 | 7.4 | 3.7 | 81.5 | 1.6 |
| SEPIN | 11 | 372 | 12 | 287 | 323 | 26.9 | 1.1 | 77.2 | 7.1 |
| PEDIATRIA | 39 | 1,302 | 72 | 932 | 1,001 | 13.9 | 1.8 | 71.6 | 5.1 |
| UCI | 5 | 217 | 16 | 114 | 151 | 9.4 | 3.2 | 52.5 | 6.4 |
| UTM | 19 | 589 | 54 | 491 | 489 | 9.1 | 2.8 | 83.4 | 1.8 |
| UTI | 6 | 248 | 33 | 157 | 178 | 5.4 | 5.5 | 63.3 | 2.8 |
| ADOLESCENTES | 37 | 1,209 | 105 | 867 | 925 | 8.8 | 2.8 | 71.7 | 3.3 |
| AISLADOS | 6 | 186 | 15 | 141 | 198 | 13.2 | 2.5 | 75.8 | 3.0 |
| CLINICA DE DIA | 10 | 341 | 95 | 124 | 132 | 1.4 | 9.5 | 36.4 | 2.3 |
| RECUPERACION | 8 | 465 | 17 | 51 | 45 | 2.6 | 2.1 | 11.0 | 24.4 |

4.- INDICADORES DE HOSPITALIZACION POR EDAD Y SEXO MAYO - 2010

| INDICADOR | | Promedio Permanencia |
|---------------|--------------|---|
| Grupo de Edad | SEXO | Nº Dias Estanc. ----- Total Egresos |
| TOTAL | TOTAL | 9.0 |
| | Masc | 10.1 |
| | Fem | 8.3 |
| [0 - 14] | Total | 12.9 |
| | Masc | 13.0 |
| | Fem | 12.8 |
| [15 - 19] | Total | 14.1 |
| | Masc | 16.2 |
| | Fem | 11.9 |
| [20 - 34] | Total | 9.4 |
| | Masc | 8.4 |
| | Fem | 10.1 |
| [35 - 44] | Total | 7.9 |
| | Masc | 10.9 |
| | Fem | 6.9 |
| [45 - 64] | Total | 8.1 |
| | Masc | 9.7 |
| | Fem | 7.4 |
| [≥ 65] | Total | 8.1 |
| | Masc | 8.2 |
| | Fem | 8.0 |

| INDICADOR | | Promedio Permanencia |
|----------------------------|--------------|---|
| Dpto.Médico y Sexo | SEXO | Nº Dias Estanc. ----- Total Egresos |
| TOTAL | TOTAL | 9.0 |
| | Masc | 10.1 |
| | Fem | 8.3 |
| ABDOMEN | Total | 10.5 |
| | Masc | 10.0 |
| | Fem | 11.0 |
| CABEZA Y CUELLO | Total | 6.5 |
| | Masc | 6.3 |
| | Fem | 6.5 |
| ESPECIALIDADES QUIRURGICAS | Total | 5.6 |
| | Masc | 4.5 |
| | Fem | 6.0 |
| GINECOLOGIA | Total | 5.9 |
| | Masc | (&) |
| | Fem | 5.9 |
| NEUROCIURUGIA | Total | 13.0 |
| | Masc | 16.4 |
| | Fem | 11.3 |
| MAMAS Y TEJIDOS BLANDOS | Total | 4.8 |
| | Masc | 5.9 |
| | Fem | 4.5 |
| TORAX | Total | 7.6 |
| | Masc | 6.6 |
| | Fem | 8.5 |
| UROLOGIA | Total | 7.3 |
| | Masc | 7.5 |
| | Fem | 5.4 |
| ONCOLOGIA MEDICA | Total | 11.5 |
| | Masc | 11.8 |
| | Fem | 11.1 |
| ONCOLOGIA PEDIATRICA | Total | 13.1 |
| | Masc | 12.4 |
| | Fem | 14.2 |
| RADIOTERAPIA | Total | 5.6 |
| | Masc | (&) |
| | Fem | 5.6 |

(&) No hubieron egresos. .

**5.- BASE DE DATOS HOSPITALIZACION POR EDAD Y SEXO
MAYO - 2010**

| BASE DE DATOS DE HOSPITALIZACION | | | |
|---|--------------|---|---|
| Grupo de Edad | SEXO | Total Egresos (vivos y fallecidos) | Total días estancia egresados (vivos y fallecidos) |
| TOTAL | TOTAL | 1,027 | 9,223 |
| | Masc | 398 | 4,005 |
| | Fem | 629 | 5,218 |
| [0 - 14] | Total | 101 | 1,303 |
| | Masc | 61 | 793 |
| | Fem | 40 | 510 |
| [15 - 19] | Total | 49 | 690 |
| | Masc | 25 | 404 |
| | Fem | 24 | 286 |
| [20 - 34] | Total | 134 | 1,254 |
| | Masc | 58 | 486 |
| | Fem | 76 | 768 |
| [35 - 44] | Total | 131 | 1,034 |
| | Masc | 32 | 349 |
| | Fem | 99 | 685 |
| [45 - 64] | Total | 348 | 2,802 |
| | Masc | 99 | 960 |
| | Fem | 249 | 1,842 |
| [≥ 65] | Total | 264 | 2,140 |
| | Masc | 123 | 1,013 |
| | Fem | 141 | 1,127 |

| BASE DE DATOS DE HOSPITALIZACION | | | |
|---|--------------|---|---|
| Departamento Médico y Sexo | SEXO | Total Egresos (vivos y fallecidos) | Total días estancia egresados (vivos y fallecidos) |
| TOTAL | TOTAL | 1,027 | 9,223 |
| | Masc | 398 | 4,005 |
| | Fem | 629 | 5,218 |
| ABDOMEN | Total | 109 | 1,146 |
| | Masc | 54 | 539 |
| | Fem | 55 | 607 |
| CABEZA Y CUELLO | Total | 94 | 607 |
| | Masc | 29 | 184 |
| | Fem | 65 | 423 |
| ESPECIALIDADES QUIRURGICAS | Total | 23 | 129 |
| | Masc | 6 | 27 |
| | Fem | 17 | 102 |
| GINECOLOGIA | Total | 109 | 639 |
| | Masc | 0 | 0 |
| | Fem | 109 | 639 |
| NEUROCIROGIA | Total | 41 | 535 |
| | Masc | 14 | 229 |
| | Fem | 27 | 306 |
| MAMAS Y TEJIDOS BLANDOS | Total | 127 | 608 |
| | Masc | 27 | 159 |
| | Fem | 100 | 449 |
| TORAX | Total | 29 | 219 |
| | Masc | 14 | 92 |
| | Fem | 15 | 127 |
| UROLOGIA | Total | 69 | 502 |
| | Masc | 61 | 459 |
| | Fem | 8 | 43 |
| ONCOLOGIA MEDICA | Total | 313 | 3,587 |
| | Masc | 143 | 1,694 |
| | Fem | 170 | 1,893 |
| ONCOLOGIA PEDIATRICA | Total | 82 | 1,077 |
| | Masc | 50 | 622 |
| | Fem | 32 | 455 |
| RADIOTERAPIA | Total | 31 | 174 |
| | Masc | 0 | 0 |
| | Fem | 31 | 174 |

| IX.- INDICADORES DE CALIDAD | | | | |
|--|---|---|---|---|
| MAYO - 2010 | | | | |
| 1.- INDICADORES DE CALIDAD POR DEPARTAMENTOS MEDICOS | | | | |
| DEPARTAMENTO MEDICOS | TOTAL | | | |
| | Porcentaje Mortalidad Bruta | Porcentaje Mortalidad Neta | Porcentaje Mort. Post-Op (< 10 d.) | Porcentaje Necropsias |
| Unidad de Medida | $\frac{\text{Total Fallecidos}}{\text{Total Egresos}} \times 100$ | $\frac{\text{Total Fallec >48h}}{\text{T.Egre. - Egre. <48h}} \times 100$ | $\frac{\text{Fallec.Post.Operat.}}{\text{Total Operac. Emerg.}} \times 100$ | $\frac{\text{Nº Necropsias}}{\text{Total Fallecidos}} \times 100$ |
| TOTAL | 5.7% | 5.5% | 0.6% | 6.8% |
| DIRECCION DE CIRUGIA | 4.0% | 3.6% | 0.6% | 12.5% |
| ABDOMEN | 4.6% | 3.2% | 0.0% | 0.0% |
| CABEZA Y CUELLO | 3.2% | 4.3% | 2.5% | 33.3% |
| ESPECIALIDADES QUIRURGICAS | 0.0% | 0.0% | 0.0% | (&) |
| GINECOLOGIA | 0.9% | 0.0% | 0.0% | 100.0% |
| NEUROCIRUGIA | 17.1% | 16.7% | 0.0% | 0.0% |
| MAMAS Y TEJIDOS BLANDOS | 0.0% | 0.0% | 0.0% | (&) |
| TORAX | 17.2% | 17.4% | 0.0% | 0.0% |
| UROLOGIA | 4.3% | 1.5% | 1.8% | 33.3% |
| DIRECCION DE MEDICINA | 8.9% | 8.4% | (#) | 2.9% |
| ONCOLOGIA MEDICA | 10.2% | 9.5% | (#) | 3.1% |
| ONCOLOGIA PEDIATRICA | 3.7% | 4.1% | (#) | 0.0% |
| DIRECCION DE RADIOTERAPIA | 0.0% | 0.0% | (#) | (&) |
| RADIOTERAPIA | 0.0% | 0.0% | (#) | (&) |

(&) No hubo fallecidos ni egresos.

(#) No aplicable

| DEPARTAMENTOS MEDICOS | HOSPITALAR | | | |
|----------------------------------|---|---|---|---|
| | Porcentaje Mortalidad Bruta | Porcentaje Mortalidad Neta | Porcentaje Mort. Post-Op (< 10 días) | Porcentaje de Necropsias |
| Unidad de Medida | $\frac{\text{Total Fallecidos}}{\text{Total Egresos}} \times 100$ | $\frac{\text{Total Fallec >48h}}{\text{T.Egre. - Egre. <48h}} \times 100$ | $\frac{\text{Fallec.Post.Operat.}}{\text{Total Operac. Emerg.}} \times 100$ | $\frac{\text{Nº Necropsias}}{\text{Total Fallecidos}} \times 100$ |
| TOTAL | 3.5% | 4.0% | 0.4% | 3.8% |
| DIRECCION DE CIRUGIA | 1.4% | 1.7% | 0.4% | 0.0% |
| ABDOMEN | 1.2% | 1.3% | 0.0% | 0.0% |
| CABEZA Y CUELLO | 2.4% | 3.2% | 2.8% | 0.0% |
| ESPECIALIDADES QUIRURGICAS | 0.0% | 0.0% | 0.0% | (&) |
| GINECOLOGIA | 0.0% | 0.0% | 0.0% | (&) |
| NEUROCIRUGIA | 11.5% | 12.5% | 0.0% | 0.0% |
| MAMAS Y TEJIDOS BLANDOS | 0.0% | 0.0% | 0.0% | (&) |
| TORAX | 7.1% | 8.3% | 0.0% | 0.0% |
| UROLOGIA | 0.0% | 0.0% | 0.0% | (&) |
| DIRECCION DE MEDICINA | 8.6% | 8.7% | (#) | 5.3% |
| ONCOLOGIA MEDICA | 10.5% | 10.6% | (#) | 6.3% |
| ONCOLOGIA PEDIATRICA | 4.5% | 4.5% | (#) | 0.0% |
| DIRECCION DE RADIOTERAPIA | 0.0% | 0.0% | (#) | (&) |
| RADIOTERAPIA | 0.0% | 0.0% | (#) | (&) |

(&) No hubo fallecidos ni egresos.

(#) No aplicable

| DEPARTAMENTOS MEDICOS | EMERGENCIA | | | |
|----------------------------------|---|---|---|---|
| | Porcentaje Mortalidad Bruta | Porcentaje Mortalidad Neta | Porcentaje Mort. Post-Op (< 10 días) | Porcentaje de Necropsias |
| Unidad de Medida | $\frac{\text{Total Fallecidos}}{\text{Total Egresos}} \times 100$ | $\frac{\text{Total Fallec >48h}}{\text{T.Egre. - Egre. <48h}} \times 100$ | $\frac{\text{Fallec.Post.Operat.}}{\text{Total Operac. Emerg.}} \times 100$ | $\frac{\text{Nº Necropsias}}{\text{Total Fallecidos}} \times 100$ |
| TOTAL | 15.2% | 15.3% | 0.0% | 7.7% |
| DIRECCION DE CIRUGIA | 21.9% | 22.2% | 0.0% | 14.3% |
| ABDOMEN | 22.2% | 22.2% | 0.0% | 0.0% |
| CABEZA Y CUELLO | 20.0% | 33.3% | (&) | 100.0% |
| ESPECIALIDADES QUIRURGICAS | (&) | (&) | (&) | (&) |
| GINECOLOGIA | 10.0% | 0.0% | (&) | 100.0% |
| NEUROCIROGIA | 28.6% | 25.0% | 0.0% | 0.0% |
| MAMAS Y TEJIDOS BLANDOS | 0.0% | 0.0% | (&) | (&) |
| TORAX | 30.8% | 30.0% | (&) | 0.0% |
| UROLOGIA | 40.0% | 33.3% | 0.0% | 0.0% |
| DIRECCION DE MEDICINA | 11.3% | 12.2% | (#) | 0.0% |
| ONCOLOGIA MEDICA | 13.2% | 13.2% | (#) | 0.0% |
| ONCOLOGIA PEDIATRICA | 0.0% | 0.0% | (#) | (&) |
| DIRECCION DE RADIOTERAPIA | 0.0% | 0.0% | (&) | (&) |
| RADIOTERAPIA | 0.0% | 0.0% | (&) | (&) |

2.- INDICADORES DE CALIDAD POR AREA HOSPITALARIA

MAYO - 2010

| AREA HOSPITALARIA | Porcentaje Mortalidad Bruta | Porcentaje Mortalidad Neta | Porcentaje Mort. Post-Op (< 10 días) | Porcentaje de Necropsias |
|-------------------|---|---|---|---|
| Unidad de Medida | $\frac{\text{Total Fallecidos}}{\text{Total Egresos}} \times 100$ | $\frac{\text{Total Fallec >48h}}{\text{T.Egre. - Egre. <48h}} \times 100$ | $\frac{\text{Fallec.Post.Operat.}}{\text{Total Operac. Emerg.}} \times 100$ | $\frac{\text{Nº Necropsias}}{\text{Total Fallecidos}} \times 100$ |
| TOTAL | - | - | 0.6% | 6.8% |
| EMERGENCIA | 8.0% | 11.6% | 0.0% | 7.7% |
| SALA COMUN | 1.2% | 1.2% | 0.0% | 0.0% |
| EL SERVICIO | 6.1% | 4.0% | 2.5% | 14.3% |
| SEPIN | 0.0% | 0.0% | (&) | (&) |
| PEDIATRIA | 4.2% | 4.3% | 0.0% | 33.3% |
| UCI | 25.0% | 26.7% | 33.3% | 0.0% |
| UTM | 9.3% | 10.4% | 0.0% | 0.0% |
| UTI | 12.1% | 16.0% | 0.0% | 0.0% |
| ADOLESCENTES | 1.0% | 1.0% | 0.0% | 0.0% |
| AISLADOS | 20.0% | 21.4% | 0.0% | 0.0% |
| CLINICA DE DIA | 0.0% | 0.0% | 0.0% | (&) |
| RECUPERACION | 0.0% | 0.0% | 0.0% | (&) |

(&) No hubo fallecidos.

3.- BASE DE DATOS DE FALLECIDOS POR DEPARTAMENTO MEDICO MAYO - 2010

| TOTAL | | | | | | |
|----------------------------------|------------------|--------------------------|--------------------------|----------------------------------|------------------|-------------------|
| DEPARTAMENTOS MEDICOS | Total Fallecidos | Total Fallecidos < 48 h. | Total Fallecidos > 48 h. | Total Fallecidos Pos.Op. < 10 d. | Nº de Necropsias | Total Operaciones |
| TOTAL | 59 | 12 | 47 | 3 | 4 | 535 |
| DIRECCION DE CIRUGIA | 24 | 7 | 17 | 3 | 3 | 535 |
| ABDOMEN | 5 | 2 | 3 | 0 | 0 | 93 |
| CABEZA Y CUELLO | 3 | 0 | 3 | 2 | 1 | 79 |
| ESPECIALIDADES QUIRURGICAS | 0 | 0 | 0 | 0 | 0 | 49 |
| GINECOLOGIA | 1 | 1 | 0 | 0 | 1 | 93 |
| NEUROCIRUGIA | 7 | 1 | 6 | 0 | 0 | 32 |
| MAMAS Y TEJIDOS BLANDOS | 0 | 0 | 0 | 0 | 0 | 111 |
| TORAX | 5 | 1 | 4 | 0 | 0 | 22 |
| UROLOGIA | 3 | 2 | 1 | 1 | 1 | 56 |
| DIRECCION DE MEDICINA | 35 | 5 | 30 | 0 | 1 | 0 |
| ONCOLOGIA MEDICA | 32 | 5 | 27 | 0 | 1 | 0 |
| ONCOLOGIA PEDIATRICA | 3 | 0 | 3 | 0 | 0 | 0 |
| DIRECCION DE RADIOTERAPIA | 0 | 0 | 0 | 0 | 0 | 0 |
| RADIOTERAPIA | 0 | 0 | 0 | 0 | 0 | 0 |

| HOSPITALAR | | | | | | |
|----------------------------------|------------------|----------------------------|----------------------------|---------------------------------|--------------------|---------------------|
| DEPARTAMENTOS MEDICOS | Total Fallecidos | Total Fallecidos < 48 hrs. | Total Fallecidos > 48 hrs. | Total Fallec. PostOp. < 10 días | Nro. De Necropsias | Nro. De Operaciones |
| TOTAL | 26 | 0 | 26 | 2 | 1 | 487 |
| DIRECCION DE CIRUGIA | 7 | 0 | 7 | 2 | 0 | 487 |
| ABDOMEN | 1 | 0 | 1 | 0 | 0 | 82 |
| CABEZA Y CUELLO | 2 | 0 | 2 | 2 | 0 | 71 |
| ESPECIALIDADES QUIRURGICAS | 0 | 0 | 0 | 0 | 0 | 47 |
| GINECOLOGIA | 0 | 0 | 0 | 0 | 0 | 87 |
| NEUROCIRUGIA | 3 | 0 | 3 | 0 | 0 | 22 |
| MAMAS Y TEJIDOS BLANDOS | 0 | 0 | 0 | 0 | 0 | 107 |
| TORAX | 1 | 0 | 1 | 0 | 0 | 19 |
| UROLOGIA | 0 | 0 | 0 | 0 | 0 | 52 |
| DIRECCION DE MEDICINA | 19 | 0 | 19 | 0 | 1 | 0 |
| ONCOLOGIA MEDICA | 16 | 0 | 16 | 0 | 1 | 0 |
| ONCOLOGIA PEDIATRICA | 3 | 0 | 3 | 0 | 0 | 0 |
| DIRECCION DE RADIOTERAPIA | 0 | 0 | 0 | 0 | 0 | 0 |
| RADIOTERAPIA | 0 | 0 | 0 | 0 | 0 | 0 |

| EL SERVICIO | | | | | | |
|----------------------------------|------------------|----------------------------|----------------------------|---------------------------------|--------------------|---------------------|
| DEPARTAMENTOS MEDICOS | Total Fallecidos | Total Fallecidos < 48 hrs. | Total Fallecidos > 48 hrs. | Total Fallec. PostOp. < 10 días | Nro. De Necropsias | Nro. De Operaciones |
| TOTAL | 7 | 3 | 4 | 1 | 1 | 40 |
| DIRECCION DE CIRUGIA | 3 | 1 | 2 | 1 | 1 | 40 |
| ABDOMEN | 0 | 0 | 0 | 0 | 0 | 7 |
| CABEZA Y CUELLO | 0 | 0 | 0 | 0 | 0 | 8 |
| ESPECIALIDADES QUIRURGICAS | 0 | 0 | 0 | 0 | 0 | 2 |
| GINECOLOGIA | 0 | 0 | 0 | 0 | 0 | 6 |
| NEUROCIRUGIA | 2 | 0 | 2 | 0 | 0 | 8 |
| MAMAS Y TEJIDOS BLANDOS | 0 | 0 | 0 | 0 | 0 | 4 |
| TORAX | 0 | 0 | 0 | 0 | 0 | 3 |
| UROLOGIA | 1 | 1 | 0 | 1 | 1 | 2 |
| DIRECCION DE MEDICINA | 4 | 2 | 2 | 0 | 0 | 0 |
| ONCOLOGIA MEDICA | 4 | 2 | 2 | 0 | 0 | 0 |
| ONCOLOGIA PEDIATRICA | 0 | 0 | 0 | 0 | 0 | 0 |
| DIRECCION DE RADIOTERAPIA | 0 | 0 | 0 | 0 | 0 | 0 |
| RADIOTERAPIA | 0 | 0 | 0 | 0 | 0 | 0 |

EMERGENCIA

| DEPARTAMENTOS MEDICOS | Total Fallecidos | Total Fallecidos < 48 hrs. | Total Fallecidos > 48 hrs. | Total Fallec. PostOp. <10 días | Nro. De Necropsias | Nro. De Operaciones |
|----------------------------------|------------------|----------------------------|----------------------------|--------------------------------|--------------------|---------------------|
| TOTAL | 26 | 9 | 17 | 0 | 2 | 8 |
| DIRECCION DE CIRUGIA | 14 | 6 | 8 | 0 | 2 | 8 |
| ABDOMEN | 4 | 2 | 2 | 0 | 0 | 4 |
| CABEZA Y CUELLO | 1 | 0 | 1 | 0 | 1 | 0 |
| ESPECIALIDADES QUIRURGICAS | 0 | 0 | 0 | 0 | 0 | 0 |
| GINECOLOGIA | 1 | 1 | 0 | 0 | 1 | 0 |
| NEUROCIRUGIA | 2 | 1 | 1 | 0 | 0 | 2 |
| MAMAS Y TEJIDOS BLANDOS | 0 | 0 | 0 | 0 | 0 | 0 |
| TORAX | 4 | 1 | 3 | 0 | 0 | 0 |
| UROLOGIA | 2 | 1 | 1 | 0 | 0 | 2 |
| DIRECCION DE MEDICINA | 12 | 3 | 9 | 0 | 0 | 0 |
| ONCOLOGIA MEDICA | 12 | 3 | 9 | 0 | 0 | 0 |
| ONCOLOGIA PEDIATRICA | 0 | 0 | 0 | 0 | 0 | 0 |
| DIRECCION DE RADIOTERAPIA | 0 | 0 | 0 | 0 | 0 | 0 |
| RADIOTERAPIA | 0 | 0 | 0 | 0 | 0 | 0 |

BASE DE DATOS FALLECIDOS POR AREA HOSPITALARIA

| AREA HOSPITALARIA | Total Fallecidos | Total Fallecidos < 48 hrs. | Total Fallecidos > 48 hrs. | Total Fallec. PostOp. <10 días | Nro. de Necropsias | Nro. de Operaciones |
|-------------------|------------------|----------------------------|----------------------------|--------------------------------|--------------------|---------------------|
| TOTAL | 59 | 12 | 47 | 3 | 4 | 535 |
| EMERGENCIA | 26 | 9 | 17 | 0 | 2 | 8 |
| SALA COMUN | 6 | 0 | 6 | 0 | 0 | 345 |
| EL SERVICIO | 7 | 3 | 4 | 1 | 1 | 40 |
| SEPIN | 0 | 0 | 0 | 0 | 0 | 0 |
| PEDIATRIA | 3 | 0 | 3 | 0 | 1 | 13 |
| UCI | 4 | 0 | 4 | 2 | 0 | 6 |
| UTM | 5 | 0 | 5 | 0 | 0 | 2 |
| UTI | 4 | 0 | 4 | 0 | 0 | 1 |
| ADOLESCENTES | 1 | 0 | 1 | 0 | 0 | 10 |
| AISLADOS | 3 | 0 | 3 | 0 | 0 | 1 |
| CLINICA DE DIA | 0 | 0 | 0 | 0 | 0 | 107 |
| RECUPERACION | 0 | 0 | 0 | 0 | 0 | 2 |

DEFINICION DE INDICADORES HOSPITALARIOS

INDICADOR

Variable que es susceptible de ser observada y en lo posible medida, que permite identificar y comparar el nivel o estado de una situación determinada.

Por sus características se han clasificado los Indicadores en:

- Indicadores de Apertura de Historias Clínicas
- Indicadores de Consulta Externa
- Indicadores de Laboratorio
- Indicadores de Aplicaciones, Cirugía Menor, Endoscopías y Procedimientos Especiales
- Indicadores de Sala de Operaciones
- Indicadores de Hospitalización
- Indicadores de Calidad

INDICADORES DE APERTURA DE HISTORIAS CLINICAS

1. Número de Historias clínicas abiertas según Derivación a cada Departamento Médico
2. Número de Historias clínicas abiertas según grupo de edad de los pacientes
3. Número de Historias clínicas abiertas según procedencia geográfica.
4. Razón de Historias clínicas abiertas según género (mujeres / hombres)

Indica el número de historias clínicas abiertas en mujeres por cada historia clínica abierta en hombres, un valor de uno indica igual número de historias clínicas abiertas en mujeres y en hombres.

$$= \frac{\text{Número de historias clínicas abiertas en mujeres}}{\text{Número de historias clínicas abiertas en hombres}}$$

INDICADORES DE CONSULTA EXTERNA

CONCEPTOS :

CONSULTA MEDICA EXTERNA O AMBULATORIA: Es la consulta médica que se realiza en el consultorio externo del hospital, utilizando para su atención, los elementos de diagnóstico, tratamiento o cualquier cuidado profesional realizado por el médico a un paciente ambulatorio.

NUEVO: Paciente nuevo que acude por primera vez al hospital.

REINGRESO: Paciente antiguo que acude al hospital por primera vez en el año.

CONTINUADOR: Paciente que acude por segunda o más veces en el año.

CONSULTA POR PRIMERA VEZ: Es aquella consulta en que el paciente acude por primera vez a un determinado departamento médico o que habiendo realizado otras consultas anteriormente, acude por primera vez en el año (Nuevos + Reingresos).

Este indicador nos va a permitir conocer el crecimiento o proyección de nuestra cobertura y conjuntamente con la concentración, establecer una tendencia en el comportamiento mensual.

CONSULTA SUCESIVA: Es aquella consulta en que el paciente habiendo realizado otras consultas anteriormente acude por primera vez en el año, o que acude mas de una vez en el año (Reingresos + Continuadores).

Dentro de estos indicadores se consideraron los siguientes:

1. Consultas Repetidas por Consulta de Primera Vez (Consultas Continuadores por Consultas de Primera Vez)

Este indicador nos permite conocer el crecimiento o proyección de nuestra cobertura

$$= \frac{\text{Número de Consultas Repetidas o Continuadores}}{\text{Número de Consultas de Primera Vez}}$$

2. Consultas Sucesivas por Consultas Nuevas

$$= \frac{\text{Número de Consultas Repetidas o Continuadores + Reingresos}}{\text{Número de Consultas de Nuevos}}$$

3. Consultas de Emergencia por Consulta

$$= \frac{\text{Número de Consultas de Emergencia}}{\text{Número Total de Consultas} - \text{Número de Consultas de Emergencia}}$$

INDICADORES DE LABORATORIO

1. Promedio de Ordenes de Laboratorio por Consulta Externa

$$= \frac{\text{Número de Ordenes de Laboratorio}}{\text{Número de Consultas}}$$

2. Promedio de Ordenes de Laboratorio por hospitalizados

$$= \frac{\text{Número de Ordenes de Laboratorio en Hospitalización}}{\text{Número de Egresos}}$$

3. Promedio de Pruebas por Orden de Laboratorio

$$= \frac{\text{Número de Pruebas Realizadas de Laboratorio}}{\text{Número de Ordenes de Laboratorio}}$$

INDICADORES DE APLICACIONES Y PROCEDIMIENTOS ESPECIALES

1. Promedio Diario de Aplicaciones

$$= \frac{\text{Número de Aplicaciones}}{\text{Número de Días Útiles}}$$

2. Promedio Diario de Colposcopías

$$= \frac{\text{Número de Colposcopías}}{\text{Número de Días Útiles}}$$

3. Promedio Diario de Procedimientos Especiales

$$= \frac{\text{Número de Procedimientos Especiales}}{\text{Número de Días Útiles}}$$

INDICADORES DE SALA DE OPERACIONES

1. Promedio de Operaciones por Cirujano

Mide la cantidad de operaciones que realiza cada cirujano

$$= \frac{\text{Número de Operaciones}}{\text{Número de Cirujanos}}$$

2. Tiempo Promedio de duración de las Operaciones Principales

Mide el tiempo promedio de cada operación principal por Dpto. médico

$$= \frac{\text{Tiempo Total de Duración de Operación Principal}}{\text{Número de Operaciones Principales}}$$

3. Tiempo Promedio de Anestesia en las Operaciones Principales

Mide el tiempo promedio de anestesia en cada operación principal y por Dpto. médico:

$$= \frac{\text{Tiempo Total de Anestesia en la Operación Principal}}{\text{Número Operaciones Principales}}$$

INDICADORES DE HOSPITALIZACION

CONCEPTOS :

INGRESO: Es la aceptación formal de un paciente por el hospital para su atención médica: un ingreso siempre implica la ocupación de una cama y el mantenimiento de una historia clínica para el paciente, durante el período que dure su internamiento.

EGRESO: Es el retiro de un paciente de los servicios de internamiento del hospital. Puede ser por alta o defunción.

- **Alta:** Condición dada a todo paciente que se retire vivo del hospital. La razón del alta (orden del médico, retiro por propia voluntad, traslado a otro hospital, fuga, por medidas disciplinarias, etc.), no modifica que se considere como un alta.
- **Defunción:** Es el cese permanente de los signos vitales en un paciente, en un momento cualquiera.

1. Promedio de Permanencia o Estadía

Es el número de días estancias hospitalarias que en promedio permanece cada paciente.

Si se trata de calcular el Promedio de Permanencia por departamento médico el indicador es:

$$= \frac{\text{Número de Días – Estancia de los Egresados (vivos y fallecidos) en un período determinado.}}{\text{Número de Egresos (vivos y fallecidos) en el mismo período}}$$

Si se quiere calcular el Promedio de Permanencia por área hospitalaria, el indicador es:

$$= \frac{\text{Número de Días – Estancia de los Egresados y Traslados (vivos y fallecidos) en un período determinado.}}{\text{Número de Egresos (vivos y fallecidos) en el mismo período}}$$

Este indicador permite evaluar la calidad de los servicios prestados y la utilización del recurso cama.

2. Porcentaje de ocupación

Este indicador muestra la ocupación de cada cama hospitalaria. Establece la relación existente entre los días que efectivamente se ocuparon las camas y los días que estuvieron disponibles.

$$= \frac{\text{Días – Cama Ocupada}}{\text{Días – Cama Disponible}} \times 100$$

Días – Cama Ocupada; es el número de veces al mes en que la cama esta ocupada. Por día la cama sólo puede estar ocupada una vez o ninguna. Es decir, que este indicador no tiene en cuenta el número de pacientes que ocupan la cama, sino el número de días en la que estuvo ocupada.

Días – Cama Disponible; es la cama que presta servicio durante las 24 horas del día. El número de días cama disponible del mes se obtiene multiplicando el número de camas existentes en el área hospitalaria por los días del mes. Debe tenerse en cuenta que al resultado anterior se deberá restar los días – cama de aquellas que no se encuentren disponibles determinados días del mes (por reparación, desinfección, etc.)

Este indicador hace posible el establecimiento de un plan de utilización máxima de las camas del hospital; nos permite conocer las áreas en las que la utilización es excesiva o insuficiente; mantener la proporción óptima de ocupación; mejorar la distribución de las camas entre las distintas áreas y adaptar las instalaciones a las necesidades del hospital.

Los principales factores que alteran el porcentaje de ocupación son los ingresos innecesarios y el número insuficiente de camas.

3. Rendimiento cama

Mide la utilización de una cama durante un período determinado.

$$= \frac{\text{Número de Egresos + Número de Traslados}}{\text{Número de Camas (Promedio)}}$$

Este indicador es una variable dependiente, es decir esta influenciado por el promedio de Permanencia, a menor estadía, mayor rendimiento de cama y viceversa.

4. Intervalo de Sustitución

Mide el tiempo que permanece una cama desocupada, entre el egreso de un paciente y el Ingreso de otro a la misma cama.

$$= \frac{\text{Días cama disponible - Días cama ocupada}}{\text{Egresos + Traslados}}$$

INDICADORES DE CALIDAD

1. Porcentaje de Mortalidad Bruta

$$= \frac{\text{Número de Fallecidos}}{\text{Número de Egresos}} \times 100$$

Evalúa la relación existente entre los egresos fallecidos y el total de egresos.

2. Porcentaje de Mortalidad Neta

$$= \frac{\text{Número de Fallecidos después de 48 horas}}{\text{Número de Egresos (vivos y fallecidos) después de 48 horas}} \times 100$$

Evalúa la relación existente entre los pacientes fallecidos en el hospital, y los egresos de aquellos pacientes que permanecieron más de 48 horas en el hospital.

3. Porcentaje de Mortalidad Post-Operatoria

Mide la relación existente entre las muertes producidas dentro de los 10 días siguientes a una intervención quirúrgica.

$$= \frac{\text{Número de Fallecidos dentro de los 10 días siguientes a una intervención quirúrgica}}{\text{Número de Intervenciones Quirúrgicas}} \times 100$$

4. Porcentaje de Necropsias

Evalúa el número de necropsias hechas a los pacientes fallecidos en el hospital.

$$= \frac{\text{Número de Necropsias}}{\text{Número de Fallecidos}} \times 100$$