



PERÚ

Ministerio  
de Salud

Instituto Nacional de Enfermedades Neoplásicas



*“Año de la Inversión para el Desarrollo Rural y la Seguridad Alimentaria”*

# *Indicadores para Evaluar la Gestión Hospitalaria*



*Departamento de Epidemiología y Estadística del Cáncer*

**SETIEMBRE - 2013**

**INSTITUTO NACIONAL DE ENFERMEDADES NEOPLASICAS**  
"Dr. Eduardo Cáceres Graziani"

**CUADRO COMPARATIVO DE INDICADORES HOSPITALARIOS**

Nº	INDICADOR	SET - 2012	SET - 2013	AGO - 2013
1	Número de historias clínicas generadas	1,299	1,362	1,233
	Masculino	457	477	416
	Femenino	842	885	817
2	Razón Femenino/Masculino en historias nuevas generadas	1.8	1.9	2.0
	[ 0 - 14 ]	0.6	0.7	1.2
	[ 15 - 19 ]	0.7	1.1	1.0
	[ 20 - 34 ]	2.9	2.1	2.0
	[ 35 - 44 ]	3.7	3.8	3.4
	[ 45 - 64 ]	2.4	2.5	2.4
	[ > - 65 ]	1.2	1.2	1.3
3	Nº de Atenciones en Consulta Externa en el INEN	21,932	28,527	22,794
4	Consultas Repetidas por Consulta de Primera Vez	2.6	2.5	2.5
5	Consultas Sucesivas por Consultas Nuevas	3.7	3.7	3.8
6	Consultas de Emergencia por Total de Consulta Externa	0.05	0.05	0.05
7	Promedio diario de Aplicaciones de Quimioterapia_Medicina	85.8	113.4	100.4
8	Promedio diario de Aplicaciones de Quimioterapia_Pediatría	33.0	33.2	37.0
9	Promedio diario de Atenciones de Radioterapia	222.5	213.9	223.6
10	Promedio de Ordenes de Laboratorio en Consulta Externa	0.8	0.8	1.0
11	Promedio de Ordenes de Laboratorio en Hospitalización	9.0	10.1	11.2
12	Promedio de Pruebas Realizadas x Ordenes de Lab.en Cons.Externa	4.3	4.8	4.8
13	Promedio de Pruebas Realizadas x Ordenes de Lab.en Hospitalización	6.2	6.7	6.9
14	Promedio Total de Pruebas Realizadas x Ordenes de Laboratorio	4.9	5.4	5.5
15	Número de exámenes en Radiodiagnóstico realizados	9,452	9,900	10,451
16	Promedio de Cirugía Menor y Endoscopías por Cirujano	12.7	16.7	15.1
	Promedio de Cirugía Menor por Cirujano	4.6	5.5	4.2
	Promedio de Endoscopías por Cirujano	24.2	37.5	35.8
17	Porcentaje de Cirugía Menor Canceladas del total de Programadas	59.0	68.8	53.3
18	Porcentaje de Endoscopías Canceladas del total de Programadas	34.2	37.2	32.9
19	Porcentaje de Cirugía Menor No Programadas del total de Realizadas	28.1	63.4	40.0
20	Porcentaje de Endoscopías No Programadas del total de Realizadas	21.8	26.8	19.8
21	Total de Operaciones	481	601	410
	Nro.de Operaciones en Sala de Operaciones	381	453	331
	Nro. de Operaciones en Clínica de Día	100	148	79
22	Promedio de Operaciones por Cirujano	7.1	8.1	5.5
23	Porcentaje de Operaciones Canceladas por Oper.Progr. HOSPITALAR	10.3	9.4	11.6
24	Porcentaje de Operaciones Canceladas por Oper.Progr. CLINICA DE DIA	12.5	9.8	8.5
25	Porcentaje de Operaciones Canceladas por Oper.Progr. CLINICA	13.8	9.4	5.9
26	Porcentaje de Oper. No Programadas por Oper.Realizadas HOSPITALAR	14.9	13.1	15.9
27	Porcentaje de Oper.No Programadas por Oper.Realizadas CLINICA DE DIA	2.0	6.8	5.1
28	Porcentaje de Oper.No Programadas por Oper.Realizadas CLINICA	24.2	31.0	30.4
29	Promedio de Permanencia días pre operatorio por egreso	3.6	3.0	4.4
30	Promedio de Permanencia días post operatorio por egreso	5.7	3.5	5.5
31	Nro.de Egresos (vivos y fallecidos)	911	1,013	805
32	Total de Egresos < 48 horas (vivos y fallecidos)	172	164	135
33	Número de Camas	378	378	378
34	Promedio de Permanencia	9.6	10.0	10.4
35	Porcentaje de Ocupación	79.9	87.8	74.6
36	Rendimiento de Cama	3.6	3.7	3.0
37	Total de Fallecidos	53	68	56
38	Porcentaje de Mortalidad Bruta	5.8	6.7	7.0
39	Porcentaje de Mortalidad Neta	3.5	5.7	4.5
40	Tasa de Mortalidad Post Operatoria (<10 días) x 100	0.8	0.8	1.1
	Tasa de Mortalidad Post Operatoria (<10 días) Hospitalar x 100	0.7	0.7	1.2
	Tasa de Mortalidad Post Operatoria (<10 días) Emergencia x 100	0.0	0.0	0.0
41	Porcentaje de Necropsias	1.9	0.0	1.8
42	Días Laborables	20	21	21

**I.- INDICADORES DE APERTURA DE HISTORIAS CLINICAS  
SETIEMBRE - 2013****1.- DERIVACIÓN POR DEPARTAMENTOS MEDICOS**

Departamento Médicos	Masc	Fem	TOTAL	%	Razón F/M
<b>TOTAL (*)</b>	<b>477</b>	<b>885</b>	<b>1,362</b>	<b>100.0%</b>	<b>1.9</b>
<b>DIRECCIÓN DE CIRUGIA</b>	<b>393</b>	<b>751</b>	<b>1,144</b>	<b>84.0%</b>	<b>1.9</b>
ABDOMEN	131	129	260	19.1%	1.0
CABEZA Y CUELLO	76	122	198	14.5%	1.6
ESPECIALIDADES QUIRURGICAS	13	11	24	1.8%	0.8
GINECOLOGIA	0	238	238	17.5%	-
NEUROCIROGIA	22	25	47	3.5%	1.1
MAMAS Y TEJIDOS BLANDOS	28	181	209	15.3%	6.5
TORAX	26	27	53	3.9%	1.0
UROLOGIA	97	18	115	8.4%	0.2
<b>DIRECCIÓN DE MEDICINA</b>	<b>77</b>	<b>100</b>	<b>177</b>	<b>13.0%</b>	<b>1.3</b>
ONCOLOGIA MEDICA	55	90	145	10.6%	1.6
ESPECIALIDADES MEDICAS	1	1	2	0.1%	1.0
ONCOLOGIA PEDIATRICA	21	9	30	2.2%	0.4
<b>DIRECCION DE RADIOTERAPIA</b>	<b>7</b>	<b>34</b>	<b>41</b>	<b>3.0%</b>	<b>4.9</b>
RADIOTERAPIA	7	34	41	3.0%	4.9

(\*) Incluye SBTD y Emergencia.

(-) No hay pacientes de sexo masculino admitidos en este Departamento Médico

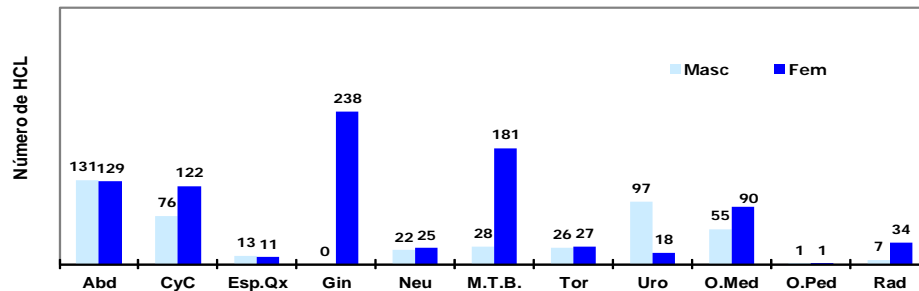
**Derivación de Historias Clínicas a los Departamentos Médicos****2.- APERTURA DE HISTORIAS CLINICAS POR GRUPO DE EDAD**

Grupo de Edad	Masc	Fem	TOTAL	%	Razón F/M
<b>TOTAL</b>	<b>477</b>	<b>885</b>	<b>1,362</b>	<b>100.0%</b>	<b>1.9</b>
[ 0 - 14 ]	41	27	68	5.0%	0.7
[ 15 - 19 ]	17	19	36	2.6%	1.1
[ 20 - 34 ]	51	108	159	11.7%	2.1
[ 35 - 44 ]	40	150	190	14.0%	3.8
[ 45 - 64 ]	144	365	509	37.4%	2.5
[ ≥ 65 ]	184	216	400	29.4%	1.2

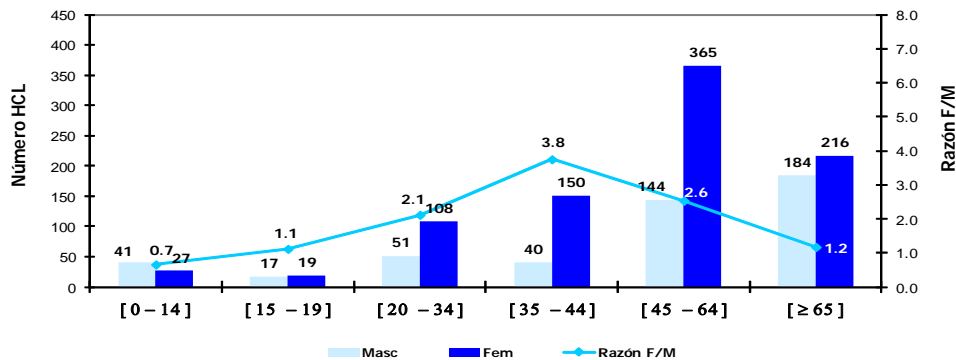
**Apertura de Historias Clínicas por Grupo de Edad**

**I.- INDICADORES DE APERTURA DE HISTORIAS CLINICAS  
SETIEMBRE - 2013****3.- APERTURA DE HISTORIAS CLINICAS SEGÚN PROCEDENCIA**

Procedencia	Masc	Fem	TOTAL	%	Razón F/M
<b>TOTAL</b>	<b>477</b>	<b>885</b>	<b>1362</b>	<b>100.0%</b>	<b>1.9</b>
Amazonas	4	14	18	1.3%	3.5
Ancash	25	42	67	4.9%	1.7
Apurímac	11	7	18	1.3%	0.6
Arequipa	8	14	22	1.6%	1.8
Ayacucho	8	20	28	2.1%	2.5
Cajamarca	8	32	40	2.9%	4.0
Callao	18	36	54	4.0%	2.0
Cuzco	7	25	32	2.3%	3.6
Huancavelica	4	10	14	1.0%	2.5
Huánuco	12	27	39	2.9%	2.3
Ica	21	36	57	4.2%	1.7
Junín	18	31	49	3.6%	1.7
La Libertad	22	21	43	3.2%	1.0
Lambayeque	13	27	40	2.9%	2.1
Lima	239	433	672	49.3%	1.8
- Lima (Prov)	218	385	603	44.3%	1.8
- Otras (Prov)	21	48	69	5.1%	2.3
Loreto	8	11	19	1.4%	1.4
Madre de Dios	1	3	4	0.3%	3.0
Moquegua	1	2	3	0.2%	2.0
Pasco	4	9	13	1.0%	2.3
Piura	21	41	62	4.6%	2.0
Puno	2	9	11	0.8%	4.5
San Martín	11	16	27	2.0%	1.5
Tacna	2	5	7	0.5%	2.5
Tumbes	2	6	8	0.6%	3.0
Ucayali	6	7	13	1.0%	1.2
Extranjero	1	1	2	0.1%	1.0

Total Provincia de Lima y Callao	236	421	657	48.2%	1.8
Total Otras Provincias de Lima y Otros Departamentos (*)	240	463	703	51.6%	1.9

(\*) No Incluye a los extranjeros

REGIONES	MASCULINO	FEMENINO	TOTAL	%	Razón F/M
<b>TOTAL</b>	<b>476</b>	<b>884</b>	<b>1360</b>	<b>100.0</b>	<b>1.9</b>
NORTE	95	183	278	20.4	1.9
LIMA - CALLAO	257	469	726	53.4	1.8
SELVA	26	37	63	4.6	1.4
CENTRO	38	77	115	8.5	2.0
SUR	60	118	178	13.1	2.0

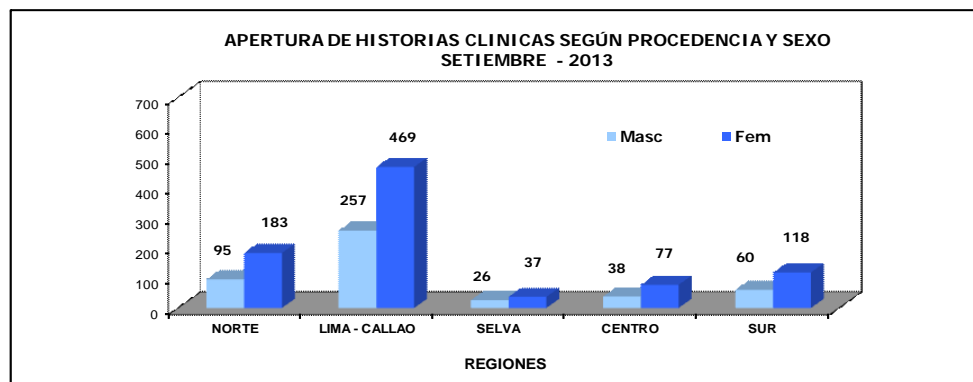
**REGION NORTE**

- Amazonas
- Piura
- Cajamarca
- Lambayeque
- La Libertad
- Ancash
- Tumbes

**REGION LIMA-CALLAO**

- Lima
- Callao

**REGION SELVA**

- Loreto
- San Martín
- Ucayali
- Madre de Dios

**REGION CENTRO**

- Huánuco
- Junín
- Pasco
- Huancavelica

**REGION SUR**

- Tacna
- Moquegua
- Arequipa
- Puno
- Ayacucho
- Apurímac
- Cuzco
- Ica



**I.- INDICADORES DE APERTURA DE HISTORIAS CLINICAS  
SETIEMBRE - 2013**

**4.- APERTURA DE HISTORIAS CLINICAS SEGÚN CONDICION SOCIO-ECONOMICA**

CLASIFICACION	MASCULINO	FEMENINO	TOTAL	%
<b>TOTAL</b>	<b>477</b>	<b>885</b>	<b>1,362</b>	<b>100.0%</b>
HOSPITALAR	30	70	100	7.3%
S.I.S.	309	573	882	64.8%
ESSALUD	85	151	236	17.3%
EL SERVICIO	52	88	140	10.3%
SOCIAL	1	3	4	0.3%

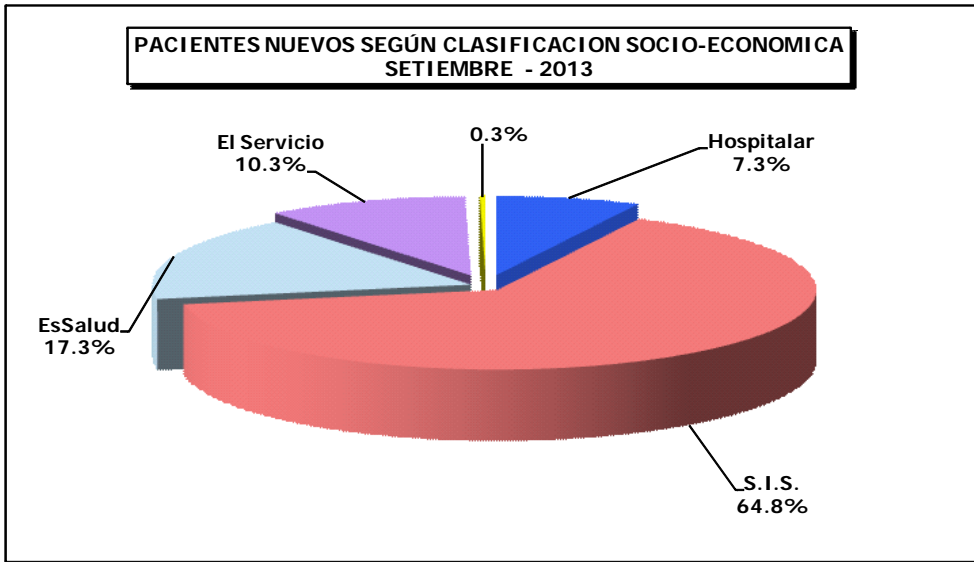



## APERTURA DE HISTORIAS CLINICAS ENERO A SETIEMBRE - 2013

### 5.- HISTORIAS CLINICAS SEGÚN CONDICION SOCIO ECONOMICA

CLASIFICACION	Hospitalar	EsSalud	S.I.S.	SBTD	Social	TOTAL
<b>TOTAL</b>	<b>1,299</b>	<b>2,199</b>	<b>7,152</b>	<b>1,111</b>	<b>26</b>	<b>11,787</b>
Ene	223	276	975	139	5	<b>1,618</b>
Feb	177	256	794	115	4	<b>1,346</b>
Mar	160	249	757	121	4	<b>1,291</b>
Abr	152	244	848	130	4	<b>1,378</b>
May	138	263	805	131	2	<b>1,339</b>
Jun	109	218	659	117	3	<b>1,106</b>
Jul	129	216	663	106	0	<b>1,114</b>
Ago	111	241	769	112	0	<b>1,233</b>
Set	100	236	882	140	4	<b>1,362</b>

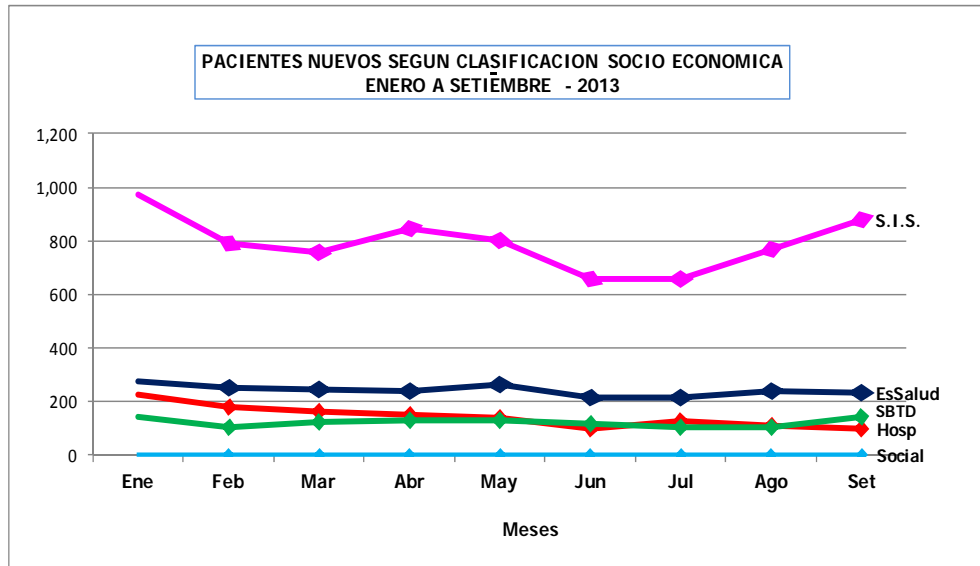

**II.- INDICADORES DE CONSULTA EXTERNA**  
SETIEMBRE - 2013

1.- INDICADORES POR DEPARTAMENTO MEDICO	% Del Total Consulta Externa	C.Repetidas / C.Primer Vez	Sucesivas / Nuevos	Promedio Mensual Consultas x Consultorio	Promedio Diario de Consultas x Consultorio
Unidad de Medida	%	Continuadores Nuevos + Reing.	Reing. + Contin. Nuevos	Nro. Consultas Nro. Consultorios	Nro. Consultas Nro. Consultorios x día
<b>TOTAL</b>	<b>100.0</b>	<b>2.48</b>	<b>3.68</b>	-	-
<b>DIRECCION DE CIRUGIA</b>	<b>37.1</b>	<b>2.88</b>	<b>6.29</b>	-	-
ABDOMEN	3.7	2.31	3.38	106.1	8.16
CABEZA Y CUELLO	5.4	1.98	4.58	-	-
- Cabeza y Cuello	3.6	1.83	4.76	129.5	9.96
- Oftalmología	0.5	1.94	3.55	150.0	11.54
- Odontología	1.2	2.55	4.64	172.0	8.19
ESPECIALIDADES QUIRURGICAS	1.8	3.18	4.59	-	-
- Cirugía Plástica y Reconstructiva	0.9	3.27	4.27	134.5	8.41
- Ortopedia Oncológica	0.9	3.08	4.98	122.5	10.21
GINECOLOGÍA	10.0	2.88	9.54	317.4	22.15
NEUROCIRUGIA	1.6	3.81	7.05	155.7	12.97
MAMAS Y TEJIDOS BLANDOS	7.6	3.28	7.81	271.0	22.58
TORAX	1.5	2.51	2.94	138.0	11.50
UROLOGÍA	5.5	4.07	8.55	394.0	32.83
<b>DIRECCION DE MEDICINA</b>	<b>43.1</b>	<b>3.09</b>	<b>4.01</b>	-	-
ONCOLOGIA MEDICA	19.0	8.22	10.84	601.4	23.1
ESPECIALIDADES MEDICAS	15.8	1.55	2.03	-	-
- Cardiología	3.8	0.51	0.86	541.5	20.83
- Endocrinología	1.1	2.15	2.96	309.0	12.88
- Gastroenterología	1.8	1.38	2.40	261.5	11.37
- Infectología	1.1	2.74	3.30	318.0	18.71
- Nefrología	0.7	4.61	5.12	202.0	16.83
- Neumología	1.0	1.39	1.72	280.0	17.50
- Neurología	1.0	1.25	1.59	275.0	16.18
- Psicología	0.6	2.23	2.61	184.0	7.36
- Psiquiatría	0.1	2.00	2.00	33.0	4.13
- Rehabilitación Oncológica	0.2	0.15	0.15	60.0	5.00
- Tratamiento del Dolor	4.3	3.87	4.07	308.0	11.8
ONCOLOGIA PEDIATRICA	3.8	10.85	28.14	269.5	10.8
EMERGENCIA	4.6	1.31	1.76	1299.0	43.3
<b>DIRECCION DE RADIOTERAPIA</b>	<b>7.6</b>	<b>3.67</b>	<b>4.23</b>	-	-
RADIOTERAPIA	7.3	3.86	4.33	345.7	16.46
MEDICINA NUCLEAR	0.3	1.39	2.58	86.0	5.73
<b>CENTRO DE PREVENCIÓN</b>	<b>9.7</b>	<b>0.75</b>	<b>0.98</b>	-	-
CENTRO DE PREVENCIÓN	9.7	0.75	0.98	459.7	18.39
<b>SERVICIO BAJO TARIFARIO DIFERENCIAL</b>	<b>1.0</b>	<b>0.59</b>	<b>0.81</b>	-	-
CIRUGIA S.B.T.D.	0.7	0.55	0.81	195.0	11.47
MEDICINA S.B.T.D.	0.4	0.66	0.81	103.0	6.44
<b>OTROS SERVICIOS</b>	<b>1.5</b>	<b>0.91</b>	<b>0.95</b>	-	-
HEMATOLOGIA CLINICA	0.7	3.21	3.50	198.0	9.43
GENETICA MEDICA	0.1	0.21	0.35	23.0	2.56
SOPORTE NUTRICIONAL	0.3	1.47	1.47	74.0	8.22
ANESTESIOLOGIA	0.5	0.06	0.06	70.0	3.33

<b>CONSULTA EMERGENCIA</b>	Consul. Emerg.	0.05
	T.Cons.Ext-Emerg	

2.- INDICADORES POR GRUPO DE EDAD Y SEXO		% Del Total Consulta Externa	C.Repetidas por C.Primer Vez	Sucesivas / Nuevos
Grupo de Edad	Sexo	%	Continuadores Consulta P.Vez	Reingr. + Contin. Nuevos
<b>TOTAL</b>	<b>TOTAL</b>	<b>100.0</b>	<b>2.48</b>	<b>3.68</b>
	Masc	28.9	2.61	3.54
	Fem	71.1	2.43	3.74
[ 0 - 14 ]	<b>Total</b>	<b>6.1</b>	<b>4.21</b>	<b>5.60</b>
	Masc	3.1	4.23	5.39
	Fem	2.9	4.19	5.84
[ 15 - 19 ]	<b>Total</b>	<b>2.2</b>	<b>2.72</b>	<b>4.22</b>
	Masc	1.0	3.60	5.10
	Fem	1.2	2.17	3.63
[ 20 - 34 ]	<b>Total</b>	<b>10.7</b>	<b>2.12</b>	<b>2.94</b>
	Masc	3.4	2.41	3.87
	Fem	7.4	2.00	2.62
[ 35 - 44 ]	<b>Total</b>	<b>14.0</b>	<b>2.25</b>	<b>3.30</b>
	Masc	2.5	1.94	2.81
	Fem	11.5	2.32	3.42
[ 45 - 64 ]	<b>Total</b>	<b>42.3</b>	<b>2.53</b>	<b>3.83</b>
	Masc	9.3	2.41	3.06
	Fem	33.0	2.56	4.10
[ ≥ 65 ]	<b>Total</b>	<b>24.7</b>	<b>2.43</b>	<b>3.67</b>
	Masc	9.6	2.66	3.62
	Fem	15.1	2.30	3.71

3.- BASE DE DATOS CONSULTA EXTERNA  
SEPTIEMBRE - 2013

CONSULTA EXTERNA								
DEPARTAMENTOS MEDICOS	Consultas Nuevas	Consultas Reingresos	Consultas Continuadores o Repetidas	TOTAL (N+R+C)	Consultas por Primera Vez (Nuevos+Reing)	Consultas Sucesivas (Reing+Cont)	Nro. Consultorios	Días Atendidos
<b>TOTAL</b>	<b>6,098</b>	<b>2,091</b>	<b>20,338</b>	<b>28,527</b>	<b>8,189</b>	<b>22,429</b>	-	<b>21</b>
<b>DIRECCION DE CIRUGIA</b>	<b>1,453</b>	<b>1,273</b>	<b>7,861</b>	<b>10,587</b>	<b>2,726</b>	<b>9,134</b>	-	<b>21</b>
ABDOMEN	242	79	740	1,061	321	819	10	13
CABEZA Y CUELLO	274	240	1,016	1,530	514	1,256	-	-
- Cabeza y Cuello	180	186	670	1,036	366	856	8	13
- Oftalmología	33	18	99	150	51	117	1	13
- Odontología	61	36	247	344	97	283	2	21
ESPECIALIDADES QUIRURGICAS	92	31	391	514	123	422	-	-
- Cirugía Plástica y Reconstructiva	51	12	206	269	63	218	2	16
- Ortopedia Oncológica	41	19	185	245	60	204	2	12
GINECOLOGIA	271	465	2,121	2,857	736	2,586	9	21
NEUROCIRUGIA	58	39	370	467	97	409	3	12
MAMAS Y TEJIDOS BLANDOS	246	260	1,662	2,168	506	1,922	8	12
TORAX	105	13	296	414	118	309	3	12
UROLOGIA	165	146	1,265	1,576	311	1,411	4	12
<b>DIRECCION DE MEDICINA</b>	<b>2,451</b>	<b>557</b>	<b>9,281</b>	<b>12,289</b>	<b>3,008</b>	<b>9,838</b>	-	-
ONCOLOGIA MEDICA	457	130	4,826	5,413	587	4,956	9	26
ESPECIALIDADES MEDICAS	1,487	280	2,732	4,499	1,767	3,012	-	-
- Cardiología	582	134	367	1,083	716	501	2	26
- Endocrinología	78	20	211	309	98	231	1	24
- Gastroenterología	154	66	303	523	220	369	2	23
- Infectología	74	11	233	318	85	244	1	17
- Nefrología	33	3	166	202	36	169	1	12
- Neumología	103	14	163	280	117	177	1	16
- Neurología	106	16	153	275	122	169	1	17
- Psicología	51	6	127	184	57	133	1	25
- Psiquiatría	11	0	22	33	11	22	1	8
- Rehabilitación Oncológica	52	0	8	60	52	8	1	12
- Tratamiento del Dolor	243	10	979	1,232	253	989	4	26
ONCOLOGIA PEDIATRICA	37	54	987	1,078	91	1,041	4	25
EMERGENCIA	470	93	736	1,299	563	829	1	30
<b>DIRECCION DE RADIOTERAPIA</b>	<b>413</b>	<b>50</b>	<b>1,697</b>	<b>2,160</b>	<b>463</b>	<b>1,747</b>	-	-
RADIOTERAPIA	389	38	1,647	2,074	427	1,685	6	21
MEDICINA NUCLEAR	24	12	50	86	36	62	1	15
<b>CENTRO DE PREVENCION</b>	<b>1,393</b>	<b>183</b>	<b>1,182</b>	<b>2,758</b>	<b>1,576</b>	<b>1,365</b>	-	-
CENTRO DE PREVENCION	1,393	183	1,182	2,758	1,576	1,365	6	25
<b>SERVICIO BAJO TARIFARIO DIF</b>	<b>165</b>	<b>23</b>	<b>110</b>	<b>298</b>	<b>188</b>	<b>133</b>	-	-
CIRUGIA S.B.T.D.	108	18	69	195	126	87	1	17
MEDICINA S.B.T.D.	57	5	41	103	62	46	1	16
<b>OTROS SERVICIOS</b>	<b>223</b>	<b>5</b>	<b>207</b>	<b>435</b>	<b>228</b>	<b>212</b>	-	-
HEMATOLOGIA CLINICA	44	3	151	198	47	154	1	21
GENETICA MEDICA	17	2	4	23	19	6	1	9
SOPORTE NUTRICIONAL	30	0	44	74	30	44	1	9
ANESTESIOLOGIA	132	0	8	140	132	8	2	21

CONSULTA EXTERNA	Nº DE PACIENTES QUE GENERARON CONSULTA	14,386
------------------	--	--------

3.- BASE DE DATOS CONSULTA EXTERNA							
Grupo de Edad	Sexo	Consultas Nuevas	Consultas Reingresos	Consultas Continuadores o Repetidas	TOTAL (N+R+C)	Consultas x Primera Vez (Nuevos+Reing)	Consultas Sucesivas (Reing+Cont)
TOTAL	TOTAL	6,098	2,091	20,338	28,527	8,189	22,429
	Masc	1,818	466	5,967	8,251	2,284	6,433
	Fem	4,280	1,625	14,371	20,276	5,905	15,996
[ 0 - 14 ]	Total	262	70	1,397	1,729	332	1,467
	Masc	140	31	723	894	171	754
	Fem	122	39	674	835	161	713
[ 15 - 19 ]	Total	121	49	462	632	170	511
	Masc	49	16	234	299	65	250
	Fem	72	33	228	333	105	261
[ 20 - 34 ]	Total	778	205	2,080	3,063	983	2,285
	Masc	198	85	681	964	283	766
	Fem	580	120	1,399	2,099	700	1,519
[ 35 - 44 ]	Total	932	300	2,771	4,003	1,232	3,071
	Masc	187	55	470	712	242	525
	Fem	745	245	2,301	3,291	990	2,546
[ 45 - 64 ]	Total	2,498	920	8,641	12,059	3,418	9,561
	Masc	651	123	1,868	2,642	774	1,991
	Fem	1,847	797	6,773	9,417	2,644	7,570
[ ≥ 65 ]	Total	1,507	547	4,987	7,041	2,054	5,534
	Masc	593	156	1,991	2,740	749	2,147
	Fem	914	391	2,996	4,301	1,305	3,387



**5.- INDICADORES DE CONSULTA EXTERNA POR DEPARTAMENTO MEDICO Y SEXO**  
**SETIEMBRE - 2013**

INDICADORES POR DEPARTAMENTO MEDICO Y SEXO		% Del Total Consulta Externa	C.Repetidas por C.Primeras Vez	Sucesivas / Nuevos
Unidad de Medida	Sexo	%	Continuadores ----- Consulta P.Vez	Reingr. + Contin. ----- Nuevos
TOTAL	TOTAL	100.0	2.48	3.68
	Masc	28.9	2.61	3.54
	Fem	71.1	2.43	3.74
ABDOMEN	Total	3.7	2.31	3.38
	Masc	1.5	2.06	2.73
	Fem	2.2	2.49	3.98
CABEZA Y CUELLO	Total	5.4	1.98	4.58
	Masc	1.9	2.29	4.39
	Fem.	3.5	1.83	4.70
ESPECIALIDADES QUIRURGICAS	Total	1.8	3.18	4.59
	Masc	0.7	3.40	4.25
	Fem	1.1	3.06	4.80
GINECOLOGÍA	Total	10.0	2.88	9.54
	Masc	-	-	-
	Fem	10.0	2.88	9.54
NEUROCIROGIA	Total	1.6	3.81	7.05
	Masc	0.7	3.22	6.46
	Fem	1.0	4.35	7.53
MAMAS Y TEJIDOS BLANDOS	Total	7.6	3.28	7.81
	Masc	0.8	3.35	5.34
	Fem	6.8	3.28	8.22
TÓRAX	Total	1.5	2.51	2.94
	Masc	0.6	2.61	2.79
	Fem	0.9	2.45	3.05
UROLOGÍA	Total	5.5	4.07	8.55
	Masc	4.5	4.61	10.41
	Fem	1.0	2.59	4.62
ONCOLOGIA MEDICA	Total	19.0	8.22	10.84
	Masc	5.3	7.06	9.26
	Fem	13.7	8.76	11.60
ESPECIALIDADES MEDICAS	Total	15.8	1.55	2.03
	Masc	5.1	1.50	1.97
	Fem	10.7	1.57	2.05
ONCOLOGIA PEDIATRICA	Total	3.8	10.85	28.14
	Masc	2.0	12.53	25.45
	Fem	1.7	9.33	32.07
EMERGENCIA	Total	4.6	1.31	1.76
	Masc	1.6	1.68	2.09
	Fem	2.9	1.14	1.61
RADIOTERAPIA	Total	7.3	3.86	4.33
	Masc	1.6	3.07	3.55
	Fem	5.6	4.14	4.61
MEDICINA NUCLEAR	Total	0.3	1.39	2.58
	Masc	0.1	1.50	2.75
	Fem	0.2	1.37	2.55
CENTRO DE PREVENCION	Total	9.7	0.75	0.98
	Masc	1.7	0.53	0.59
	Fem	8.0	0.80	1.09
CIRUGIA S.B.T.D.	Total	0.7	0.55	0.81
	Masc	0.3	0.88	1.42
	Fem	0.4	0.40	0.56
MEDICINA S.B.T.D.	Total	0.4	0.66	0.81
	Masc	0.1	0.52	0.71
	Fem	0.2	0.77	0.88
OTROS SERVICIOS	Total	1.5	0.91	0.95
	Masc	0.6	0.94	1.04
	Fem	0.9	0.89	0.90

**6.- BASE DE DATOS CONSULTA EXTERNA**  
**SETIEMBRE - 2013**

DEPARTAMENTOS MEDICOS	Sexo	Consultas Nuevas	Consultas Reingresos	Consultas Continuadores ó Repetidas	TOTAL (N+R+C)	Consultas x Primera Vez Nuevos+Reing	Consultas Sucesivas Reing+Cont
<b>TOTAL</b>	<b>TOTAL</b>	<b>6,098</b>	<b>2,091</b>	<b>20,338</b>	<b>28,527</b>	<b>8,189</b>	<b>22,429</b>
	Masc	1,818	466	5,967	8,251	2,284	6,433
	Fem	4,280	1,625	14,371	20,276	5,905	15,996
ABDOMEN	<b>Total</b>	<b>242</b>	<b>79</b>	<b>740</b>	<b>1,061</b>	<b>321</b>	<b>819</b>
	Masc	115	25	289	429	140	314
	Fem	127	54	451	632	181	505
CABEZA Y CUELLO	<b>Total</b>	<b>274</b>	<b>240</b>	<b>1,016</b>	<b>1,530</b>	<b>514</b>	<b>1,256</b>
	Masc	100	64	375	539	164	439
	Fem	174	176	641	991	350	817
ESPECIALIDADES QUIRURGICA	<b>Total</b>	<b>92</b>	<b>31</b>	<b>391</b>	<b>514</b>	<b>123</b>	<b>422</b>
	Masc	36	7	146	189	43	153
	Fem	56	24	245	325	80	269
GINECOLOGÍA	<b>Total</b>	<b>271</b>	<b>465</b>	<b>2,121</b>	<b>2,857</b>	<b>736</b>	<b>2,586</b>
	Masc	0	0	0	0	0	0
	Fem	271	465	2,121	2,857	736	2,586
NEUROCIRUGIA	<b>Total</b>	<b>58</b>	<b>39</b>	<b>370</b>	<b>467</b>	<b>97</b>	<b>409</b>
	Masc	26	20	148	194	46	168
	Fem	32	19	222	273	51	241
MAMAS Y TEJIDOS BLANDOS	<b>Total</b>	<b>246</b>	<b>260</b>	<b>1,662</b>	<b>2,168</b>	<b>506</b>	<b>1,922</b>
	Masc	35	16	171	222	51	187
	Fem	211	244	1,491	1,946	455	1,735
TÓRAX	<b>Total</b>	<b>105</b>	<b>13</b>	<b>296</b>	<b>414</b>	<b>118</b>	<b>309</b>
	Masc	42	2	115	159	44	117
	Fem	63	11	181	255	74	192
UROLOGÍA	<b>Total</b>	<b>165</b>	<b>146</b>	<b>1,265</b>	<b>1,576</b>	<b>311</b>	<b>1,411</b>
	Masc	112	116	1,050	1,278	228	1,166
	Fem	53	30	215	298	83	245
ONCOLOGIA MEDICA	<b>Total</b>	<b>457</b>	<b>130</b>	<b>4,826</b>	<b>5,413</b>	<b>587</b>	<b>4,956</b>
	Masc	147	40	1,321	1,508	187	1,361
	Fem	310	90	3,505	3,905	400	3,595
ESPECIALIDADES MEDICAS	<b>Total</b>	<b>1,487</b>	<b>280</b>	<b>2,732</b>	<b>4,499</b>	<b>1,767</b>	<b>3,012</b>
	Masc	486	90	865	1,441	576	955
	Fem	1,001	190	1,867	3,058	1,191	2,057
ONCOLOGIA PEDIATRICA	<b>Total</b>	<b>37</b>	<b>54</b>	<b>987</b>	<b>1,078</b>	<b>91</b>	<b>1,041</b>
	Masc	22	21	539	582	43	560
	Fem	15	33	448	496	48	481
EMERGENCIA	<b>Total</b>	<b>470</b>	<b>93</b>	<b>736</b>	<b>1,299</b>	<b>563</b>	<b>829</b>
	Masc	151	23	292	466	174	315
	Fem	319	70	444	833	389	514
RADIOTERAPIA	<b>Total</b>	<b>389</b>	<b>38</b>	<b>1,647</b>	<b>2,074</b>	<b>427</b>	<b>1,685</b>
	Masc	102	12	350	464	114	362
	Fem	287	26	1,297	1,610	313	1,323
MEDICINA NUCLEAR	<b>Total</b>	<b>24</b>	<b>12</b>	<b>50</b>	<b>86</b>	<b>36</b>	<b>62</b>
	Masc	4	2	9	15	6	11
	Fem	20	10	41	71	30	51
CENTRO DE PREVENCION	<b>Total</b>	<b>1,393</b>	<b>183</b>	<b>1,182</b>	<b>2,758</b>	<b>1,576</b>	<b>1,365</b>
	Masc	304	12	168	484	316	180
	Fem	1,089	171	1,014	2,274	1,260	1,185
CIRUGIA S.B.T.D.	<b>Total</b>	<b>108</b>	<b>18</b>	<b>69</b>	<b>195</b>	<b>126</b>	<b>87</b>
	Masc	31	9	35	75	40	44
	Fem	77	9	34	120	86	43
MEDICINA S.B.T.D.	<b>Total</b>	<b>57</b>	<b>5</b>	<b>41</b>	<b>103</b>	<b>62</b>	<b>46</b>
	Masc	24	3	14	41	27	17
	Fem	33	2	27	62	35	29
OTROS SERVICIOS	<b>Total</b>	<b>223</b>	<b>5</b>	<b>207</b>	<b>435</b>	<b>228</b>	<b>212</b>
	Masc	81	4	80	165	85	84
	Fem	142	1	127	270	143	128

**8.- INDICADORES DE CONSULTA EXTERNA POR DPTO. MEDICO Y SERVICIOS SEGÚN SEXO  
SETIEMBRE - 2013**

INDICADORES POR DPTO. MEDICO Y SERVICIO		% Del Total Consulta Externa	C.Repetidas por C.Primer a Vez	Sucesivas / Nuevos
Unidad de Medida	Sexo	%	Continuadores ----- Consulta P.Vez	Reingr. + Contin. ----- Nuevos
CABEZA Y CUELLO	<b>Total</b>	<b>5.4</b>	<b>1.98</b>	<b>4.58</b>
	Masc	1.9	2.29	4.39
	Fem.	3.5	1.83	4.70
- Cabeza y Cuello	<b>Total</b>	<b>3.6</b>	<b>1.83</b>	<b>4.76</b>
	Masc	1.2	2.14	4.12
	Fem	2.5	1.70	5.11
- Oftalmología	<b>Total</b>	<b>0.5</b>	<b>1.94</b>	<b>3.55</b>
	Masc	0.2	1.95	3.13
	Fem	0.3	1.93	3.89
- Odontología	<b>Total</b>	<b>1.2</b>	<b>2.55</b>	<b>4.64</b>
	Masc	0.5	2.89	6.20
	Fem	0.7	2.33	3.88
ESPECIALIDADES QUIRURGICAS	<b>Total</b>	<b>1.8</b>	<b>3.18</b>	<b>4.59</b>
	Masc	0.7	3.40	4.25
	Fem	1.1	3.06	4.80
- Cirugía Plástica y Reconstructiva	<b>Total</b>	<b>0.9</b>	<b>3.27</b>	<b>4.27</b>
	Masc	0.3	3.84	4.11
	Fem	0.6	3.02	4.36
- Ortopedia Oncológica	<b>Total</b>	<b>0.9</b>	<b>3.08</b>	<b>4.98</b>
	Masc	0.3	3.04	4.39
	Fem	0.5	3.11	5.43
ESPECIALIDADES MEDICAS	<b>Total</b>	<b>15.8</b>	<b>1.55</b>	<b>2.03</b>
	Masc	5.1	1.50	1.97
	Fem	10.7	1.57	2.05
- Cardiología	<b>Total</b>	<b>3.8</b>	<b>0.51</b>	<b>0.86</b>
	Masc	1.2	0.46	0.77
	Fem	2.6	0.54	0.91
- Endocrinología	<b>Total</b>	<b>1.1</b>	<b>2.15</b>	<b>2.96</b>
	Masc	0.2	2.00	2.80
	Fem	0.9	2.19	3.00
- Gastroenterología	<b>Total</b>	<b>1.8</b>	<b>1.38</b>	<b>2.40</b>
	Masc	0.5	1.05	2.06
	Fem	1.3	1.54	2.55
- Infectología	<b>Total</b>	<b>1.1</b>	<b>2.74</b>	<b>3.30</b>
	Masc	0.5	2.80	3.43
	Fem	0.6	2.70	3.20
- Nefrología	<b>Total</b>	<b>0.7</b>	<b>4.61</b>	<b>5.12</b>
	Masc	0.3	5.23	7.10
	Fem	0.4	4.26	4.26
- Neumología	<b>Total</b>	<b>1.0</b>	<b>1.39</b>	<b>1.72</b>
	Masc	0.4	1.17	1.38
	Fem	0.6	1.54	1.95
- Neurología	<b>Total</b>	<b>1.0</b>	<b>1.25</b>	<b>1.59</b>
	Masc	0.3	1.48	1.73
	Fem	0.7	1.17	1.54
- Psicología	<b>Total</b>	<b>0.6</b>	<b>2.23</b>	<b>2.61</b>
	Masc	0.1	1.57	1.77
	Fem	0.5	2.44	2.89
- Psiquiatría	<b>Total</b>	<b>0.1</b>	<b>2.00</b>	<b>2.00</b>
	Masc	0.0	5.00	5.00
	Fem	0.1	1.70	1.70
- Rehabilitación Oncológica	<b>Total</b>	<b>0.2</b>	<b>0.15</b>	<b>0.15</b>
	Masc	0.1	0.14	0.14
	Fem	0.2	0.16	0.16
- Tratamiento del Dolor	<b>Total</b>	<b>4.3</b>	<b>3.87</b>	<b>4.07</b>
	Masc	1.5	3.97	4.21
	Fem	2.8	3.82	4.00
OTROS SERVICIOS	<b>Total</b>	<b>1.5</b>	<b>0.91</b>	<b>0.95</b>
	Masc	0.6	0.94	1.04
	Fem	0.9	0.89	0.90
- Hematología Clínica	<b>Total</b>	<b>0.7</b>	<b>3.21</b>	<b>3.50</b>
	Masc	0.3	3.50	4.54
	Fem	0.4	3.06	3.06
- Genética Médica*	<b>Total</b>	<b>0.1</b>	<b>0.21</b>	<b>0.35</b>
	Masc	0.0	0.00	0.17
	Fem	0.1	0.33	0.45
- Soporte Nutricional	<b>Total</b>	<b>0.3</b>	<b>1.47</b>	<b>1.47</b>
	Masc	0.1	1.67	1.67
	Fem	0.1	1.33	1.33
- Anestesiología	<b>Total</b>	<b>0.5</b>	<b>0.06</b>	<b>0.06</b>
	Masc	0.2	0.08	0.08
	Fem	0.3	0.05	0.05

\* No incluye el número de atenciones de los familiares de los pacientes

9.- BASE DE DATOS CONSULTA EXTERNA SEGÚN DPTO. MEDICO Y SERVICIOS  
SETIEMBRE - 2013

DEPARTAMENTOS MEDICOS Y SERVICIOS	Sexo	Consultas Nuevas	Consultas Reingresos	Consultas Continuadores ó Repetidas	TOTAL (N+R+C)	Consultas x Primera Vez Nuevos+Reing	Consultas Sucesivas Reing+Cont
CABEZA Y CUELLO	Total	274	240	1,016	1,530	514	1,256
	Masc	100	64	375	539	164	439
	Fem	174	176	641	991	350	817
- Cabeza y Cuello	Total	180	186	670	1,036	366	856
	Masc	65	41	227	333	106	268
	Fem	115	145	443	703	260	588
- Oftalmología	Total	33	18	99	150	51	117
	Masc	15	6	41	62	21	47
	Fem	18	12	58	88	30	70
- Odontología	Total	61	36	247	344	97	283
	Masc	20	17	107	144	37	124
	Fem	41	19	140	200	60	159
ESPECIALIDADES QUIRURGICA	Total	92	31	391	514	123	422
	Masc	36	7	146	189	43	153
	Fem	56	24	245	325	80	269
- Cirugía Plástica y Reconstruct	Total	51	12	206	269	63	218
	Masc	18	1	73	92	19	74
	Fem	33	11	133	177	44	144
- Ortopedia Oncológica	Total	41	19	185	245	60	204
	Masc	18	6	73	97	24	79
	Fem	23	13	112	148	36	125
ESPECIALIDADES MEDICAS	Total	1,487	280	2,732	4,499	1,767	3,012
	Masc	486	90	865	1,441	576	955
	Fem	1,001	190	1,867	3,058	1,191	2,057
- Cardiología	Total	582	134	367	1,083	716	501
	Masc	200	42	111	353	242	153
	Fem	382	92	256	730	474	348
- Endocrinología	Total	78	20	211	309	98	231
	Masc	15	4	38	57	19	42
	Fem	63	16	173	252	79	189
- Gastroenterología	Total	154	66	303	523	220	369
	Masc	49	24	77	150	73	101
	Fem	105	42	226	373	147	268
- Infectología	Total	74	11	233	318	85	244
	Masc	30	5	98	133	35	103
	Fem	44	6	135	185	50	141
- Nefrología	Total	33	3	166	202	36	169
	Masc	10	3	68	81	13	71
	Fem	23	0	98	121	23	98
- Neumología	Total	103	14	163	280	117	177
	Masc	42	4	54	100	46	58
	Fem	61	10	109	180	71	119
- Neurología	Total	106	16	153	275	122	169
	Masc	30	3	49	82	33	52
	Fem	76	13	104	193	89	117
- Psicología	Total	51	6	127	184	57	133
	Masc	13	1	22	36	14	23
	Fem	38	5	105	148	43	110
- Psiquiatría	Total	11	0	22	33	11	22
	Masc	1	0	5	6	1	5
	Fem	10	0	17	27	10	17
- Rehabilitación Oncológica	Total	52	0	8	60	52	8
	Masc	14	0	2	16	14	2
	Fem	38	0	6	44	38	6
- Tratamiento del Dolor	Total	243	10	979	1,232	253	989
	Masc	82	4	341	427	86	345
	Fem	161	6	638	805	167	644
OTROS SERVICIOS	Total	223	5	207	435	228	212
	Masc	81	4	80	165	85	84
	Fem	142	1	127	270	143	128
- Hematología Clínica	Total	44	3	151	198	47	154
	Masc	13	3	56	72	16	59
	Fem	31	0	95	126	31	95
- Genética Médica*	Total	17	2	4	23	19	6
	Masc	6	1	0	7	7	1
	Fem	11	1	4	16	12	5
- Soporte Nutricional	Total	30	0	44	74	30	44
	Masc	12	0	20	32	12	20
	Fem	18	0	24	42	18	24
- Anestesiología	Total	132	0	8	140	132	8
	Masc	50	0	4	54	50	4
	Fem	82	0	4	86	82	4

\* No incluye el número de atenciones de los familiares de los pacientes



## II.- INDICADORES DE CONSULTA EXTERNA

SETIEMBRE - 2013

## 10.- INDICADORES DE CONSULTA EXTERNA POR MEDICO

INDICADORES CONSULTA EXTERNA POR MEDICO	N° de Consultas	Días Atendidos	N° de Médicos	Promedio Diario Por Médico
<b>DIRECCION DE CIRUGIA</b>				
<b>ABDOMEN</b>	<b>1,061</b>	<b>12</b>	<b>17</b>	
<b>Médicos Staff</b>	<b>537</b>	<b>12</b>	<b>7</b>	
- Chávez Iván	62	11		5.64
- Celis Juan	64	10		6.40
- Payet Eduardo	71	9		7.89
- Ruiz Eloy	58	8		7.25
- Berrospi Francisco	90	9		10.00
- Young Frank	78	8		9.75
- Luque-Vásquez Carlos	114	9		12.67
<b>Médicos/Fellows</b>	<b>524</b>	<b>12</b>	<b>10</b>	
- Cabala José	5	5		1.00
- Evanan Edwin	83	11		7.55
- Nina José	61	10		6.10
- Maita Yuri	88	11		8.00
- Sánchez Jorge	64	8		8.00
- Sánchez Néstor	88	9		9.78
- Chávez Marcelo	36	9		4.00
- Carrera Jhony	23	9		2.56
- Sucacahua Brindisi	4	3		1.33
- Rodríguez Noé	72	11		6.55
<b>CABEZA Y CUELLO</b>	<b>1,530</b>			-
<b>- Cabeza y Cuello</b>	<b>1,036</b>	<b>12</b>	<b>12</b>	
<b>Médicos Staff</b>	<b>855</b>	<b>12</b>	<b>6</b>	
- Salas Abraham	163	9		18.11
- Postigo Juan	80	5		16.00
- Sánchez Pedro	124	8		15.50
- Torres Fernando	160	10		16.00
- Olaechea Carlos	152	8		19.00
- Gutiérrez José	176	9		19.56
<b>Médicos Fellows</b>	<b>181</b>	<b>12</b>	<b>6</b>	
- Apestegui Cristian	162	12		13.50
- Valer Jesús	10	2		5.00
- Salas Edgar	4	2		2.00
- Delgado Antonio	2	1		2.00
- Robles Rodrigo	1	1		1.00
- Loayza Christian	2	1		2.00
<b>- Oftalmología</b>	<b>150</b>	<b>9</b>	<b>1</b>	
- Serpa Solón	150			6.82
<b>- Odontología</b>	<b>344</b>	<b>22</b>	<b>3</b>	
- Asurza Ricardo	129	16		8.06
- Rivas Samantha	131	10		13.10
- Caverro Cristina	84	22		3.82
<b>ESPECIALIDADES QUIRURGICAS</b>	<b>514</b>	<b>-</b>	<b>7</b>	<b>-</b>
<b>- Cirugía Plástica y Reconstruct</b>	<b>269</b>	<b>18</b>	<b>4</b>	
- Delgado Ricardo	44	12		3.67
- López Jesús	88	17		5.18
- Chávez Miguel	64	9		7.11
- Ramírez Luis	73	11		6.64
<b>- Ortopedia Oncológica</b>	<b>245</b>	<b>18</b>	<b>3</b>	
- Pardo Juan Carlos	61	13		4.69
- Iberico Walter	31	4		7.75
- Salazar Darwin	153	13		11.77
<b>GINECOLOGÍA</b>	<b>2,857</b>	<b>21</b>	<b>15</b>	
<b>Médicos Staff</b>	<b>2,164</b>	<b>21</b>	<b>7</b>	
- Álvarez Manuel	552	21		26.29
- Velarde Carlos	177	16		11.06
- Valdivia Henry	317	19		16.68
- Montoya Absalón	287	10		28.70
- Sánchez Marco	272	12		22.67



## II.- INDICADORES DE CONSULTA EXTERNA

SETIEMBRE - 2013

## 10.- INDICADORES DE CONSULTA EXTERNA POR MEDICO

INDICADORES CONSULTA EXTERNA POR MEDICO	Nº de Consultas	Días Atendidos	Nº de Médicos	Promedio Diario Por Médico
<b>DIRECCION DE CIRUGIA</b>				
<b>GINECOLOGÍA...</b>				
<b>Médicos Staff</b>				
- López Aldo	260	13		20.00
- Zevallos Albert	299	13		23.00
<b>Médicos/Fellows</b>	<b>693</b>	<b>21</b>	<b>8</b>	
- Campos Walter	48	7		6.86
- Cunia Marleni	96	8		12.00
- Marrufo Carlos	91	7		13.00
- Valeriano Crhistian	253	20		12.65
- Guevara Marco	164	12		13.67
- Yabar Eriberto	31	7		4.43
- Zelada José	4	1		4.00
- Benites Jorge	6	4		1.50
<b>NEUROCIRUGIA</b>	<b>467</b>	<b>13</b>	<b>6</b>	
<b>Médicos Staff</b>	<b>466</b>	<b>13</b>	<b>5</b>	
- Ojeda Luis	100	11		9.09
- Orrego Enrique	176	13		13.54
- Deza Pedro	101	13		7.77
- Rubio Crisógono	77	10		7.70
- Llacsá Víctor	12	4		3.00
<b>Médicos/Fellows</b>	<b>1</b>	<b>13</b>	<b>1</b>	
- Chávez Javier	1	1		1.00
<b>MAMAS Y TEJIDOS BLANDOS</b>	<b>2,168</b>	<b>13</b>	<b>12</b>	
<b>Médicos Staff</b>	<b>1,975</b>	<b>13</b>	<b>10</b>	
- Abugattás Jorge	2	1		2.00
- Cotrina José	165	12		13.75
- De la Cruz Miguel	254	13		19.54
- Garcés Millko	235	13		18.08
- Calderón Gabriela	260	13		20.00
- Galarreta Carlos	211	13		16.23
- Velarde Marco	204	13		15.69
- Dunstan Jorge	127	11		11.55
- Vilchez Sheila	226	13		17.38
- Falla Martín	291	13		22.38
<b>Médicos/Fellows</b>	<b>193</b>	<b>13</b>	<b>2</b>	
- Mendoza Zulma	29	13		2.23
- Fernández Ramiro	164	13		12.62
<b>TÓRAX</b>	<b>414</b>	<b>13</b>	<b>8</b>	
<b>Médicos Staff</b>	<b>306</b>	<b>13</b>	<b>6</b>	
- Rojas Víctor	6	5		1.20
- Amorín Edgar	34	5		6.80
- De La Guerra Alberto	124	10		12.40
- Rivera Julio	90	10		9.00
- Bracamonte Luis	1	1		1.00
- Ferrer Enrique	51	8		6.38
<b>Médicos/Fellows</b>	<b>108</b>	<b>13</b>	<b>2</b>	
- Tejada Claudia	75	13		5.77
- Paredes Javier	33	9		3.67
<b>UROLOGÍA</b>	<b>1,576</b>	<b>13</b>	<b>7</b>	
<b>Médicos Staff</b>	<b>1,556</b>	<b>13</b>	<b>6</b>	
- Morante Carlos	218	13		16.77
- Pow Sang Mariela	251	13		19.31
- Meza Luis	241	13		18.54
- Destefano Víctor	207	13		15.92
- Quiroa Fernando	383	13		29.46
- Franco Enrique	256	13		19.69
<b>Médicos Fellows</b>	<b>20</b>	<b>13</b>	<b>1</b>	
- Huamán Marco	20	9		2.22



## II.- INDICADORES DE CONSULTA EXTERNA

## SETIEMBRE - 2013

## 10.- INDICADORES DE CONSULTA EXTERNA POR MEDICO

INDICADORES CONSULTA EXTERNA POR MEDICO	Nº de Consultas	Días Atendidos	Nº de Médicos	Promedio Diario Por Médico
<b>DIRECCION DE CIRUGIA</b>				
<b>ONCOLOGIA MEDICA</b>	<b>5,413</b>	<b>25</b>	<b>25</b>	
<b>Médicos Staff</b>	<b>5,397</b>	<b>25</b>	<b>18</b>	
- Mas Luis	312	16		19.50
- Casanova Luis	96	11		8.73
- Gómez Henry	105	17		6.18
- Samanéz César	338	18		18.78
- Neciosup Silvia	353	20		17.65
- Castañeda Carlos	374	22		17.00
- Montenegro Paola	328	22		14.91
- Castro Víctor	393	21		18.71
- Quintana Shirley	25	6		4.17
- Olivera Mivael	379	20		18.95
- Munive Carlos	412	21		19.62
- Valdiviezo Natallia	1,011	23		43.96
- Fuentes Hugo	347	20		17.35
- López Lourdes	363	22		16.50
- Muñante Bruno	421	21		20.05
- Vásquez Jule	75	16		4.69
- Vigil Carlos Enrique	56	10		5.60
- Villena Marco	9	2		4.50
<b>Médicos Residentes</b>	<b>16</b>	<b>25</b>	<b>7</b>	
- Ruiz Rossana	4	4		1.00
- Morante Zaida	3	3		1.00
- Mejía Gerson	1	1		1.00
- Pacheco Cristian	3	3		1.00
- Limón Ronald	3	3		1.00
- Aliaga Karina	1	1		1.00
- Ticona Victoria	1	1		1.00
<b>ESPECIALIDADES MEDICAS</b>	<b>4,499</b>	<b>-</b>	<b>30</b>	
<b>- Cardiología</b>	<b>1,083</b>	<b>25</b>	<b>3</b>	
- Ruiz Enrique	374	23		16.26
- Ayala Leonor	353	24		14.71
- Burgos Jorge	356	25		14.24
<b>- Endocrinología</b>	<b>309</b>	<b>24</b>	<b>3</b>	
- Calderón Rolando	52	4		13.00
- Rodríguez Rosario	117	10		11.70
- La Rosa Romyna	140	19		7.37
<b>- Gastroenterología</b>	<b>523</b>	<b>25</b>	<b>4</b>	
- Barreda Fernando	67	5		13.40
- Combe Juan	110	8		13.75
- Liu Humberto	278	17		16.35
- Valdivia Daniel	68	13		5.23
<b>- Infectología</b>	<b>318</b>	<b>17</b>	<b>3</b>	
- Cuéllar Luis	73	8		9.13
- Velarde Juan	93	7		13.29
- Holguin Alexis	152	14		10.86
<b>- Nefrología</b>	<b>202</b>	<b>13</b>	<b>1</b>	
- Macalupú Richard	202			15.54
<b>- Neumología</b>	<b>280</b>	<b>17</b>	<b>2</b>	
- Gutarra Katherine	102	13		7.85
- Saavedra Carlos	178	14		12.71
<b>- Neurología</b>	<b>275</b>	<b>25</b>	<b>2</b>	
- Arbaiza Daniel	134	13		10.31
- Quispe William	141	12		11.75
<b>- Psicología</b>	<b>184</b>	<b>25</b>	<b>3</b>	
- Arguelles Rosa	57	18		3.17
- Agurto Tomasa	77	20		3.85
- Inga Joel	50	18		2.78

**II.- INDICADORES DE CONSULTA EXTERNA****SETIEMBRE - 2013****10.- INDICADORES DE CONSULTA EXTERNA POR MEDICO**

<b>INDICADORES CONSULTA EXTERNA POR MEDICO</b>	<b>Nº de Consultas</b>	<b>Días Atendidos</b>	<b>Nº de Médicos</b>	<b>Promedio Diario Por Médico</b>
<b>DIRECCION DE MEDICINA</b>				
<b>ESPECIALIDADES MEDICAS</b>				
- <b>Psiquiatría</b>	<b>33</b>	<b>8</b>	<b>1</b>	
- Lozada Hugo	33			4.13
- <b>Rehabilitación Oncológica</b>	<b>60</b>	<b>13</b>	<b>1</b>	
- Vallejos Omar	60			4.62
- <b>Medicina Paliativa y Tto. Dolor</b>	<b>1,232</b>	<b>25</b>	<b>7</b>	
- Otoya Miguel	135	17		7.94
- Echelin María Elena	184	21		8.76
- Díaz Gloria	153	14		10.93
- Núñez José	209	22		9.50
- Palacios Víctor	151	18		8.39
- Rojas Katerin	263	25		10.52
- Ortíz Irma	137	17		8.06
<b>ONCOLOGIA PEDIATRICA</b>	<b>1,078</b>	<b>25</b>	<b>6</b>	
<b>Médicos Staff</b>	<b>616</b>	<b>25</b>	<b>3</b>	
- Pérez Clara	297	20		14.85
- Wachtel Antonio	169	11		15.36
- García Juan	150	12		12.50
<b>Médicos Contratados</b>	<b>462</b>	<b>25</b>	<b>3</b>	
- Maradiegue Essy	168	11		15.27
- Montoya Jaqueline	174	12		14.50
- Chávez Sharon	120	9		13.33
<b>EMERGENCIA</b>	<b>1,299</b>	<b>30</b>	<b>90</b>	
- Alvarez Luis	1	1		1.00
- Alcarraz Cindy	22	9		2.44
- Aliaga Karina	39	11		3.55
- Alvarez Manuel	1	1		1.00
- Amaro Karina	3	2		1.50
- Arbaiza Daniel	1	1		1.00
- Ballón Karinthia	1	1		1.00
- Benites Jorge	4	2		2.00
- Breña Hugo	51	9		5.67
- Calmet Wilder	13	7		1.86
- Caloretti Victoria	22	12		1.83
- Camones Richard	117	20		5.85
- Campos Walter	4	4		1.00
- Cárdenas Herbert	1	1		1.00
- Castro Víctor	1	1		1.00
- Chávez Marcelo	16	15		1.07
- Chávez Sharon	21	8		2.63
- Combe Juan	1	1		1.00
- Cuéllar Luis	1	1		1.00
- Cunía Marleni	1	1		1.00
- Díaz Danilo	4	2		2.00
- Díaz Gloria	1	1		1.00
- Díaz Rosdali	5	2		2.50
- Díaz Víctor	7	4		1.75
- Enriquez Daniel	14	5		2.80
- Falla Martín	1	1		1.00
- Fernández Ramiro	2	2		1.00
- Franco Enrique	5	5		1.00
- García Juan	12	5		2.40
- García-Corrochano Pamela	2	2		1.43
- Guevara Marco	16	9		1.00
- Gutarra Katherine	2	2		1.00
- Hilazaca Alfredo	7	4		2.25
- Limón Ronald	5	3		1.50
- Liu Humberto	4	4		1.00
- Llacsá Víctor	1	1		1.00
- Loayza Edgar	44	14		3.14
- López Aldo	1	1		1.00
- Macalupu Richard	2	2		1.00



**II.- INDICADORES DE CONSULTA EXTERNA****SETIEMBRE - 2013****10.- INDICADORES DE CONSULTA EXTERNA POR MEDICO**

<b>INDICADORES CONSULTA EXTERNA POR MEDICO</b>	<b>N° de Consultas</b>	<b>Días Atendidos</b>	<b>N° de Médicos</b>	<b>Promedio Diario Por Médico</b>
<b>DIRECCION DE MEDICINA</b>				
- Maita Yuri	1	1		1.00
- Mallma Víctor	2	2		1.00
- Maradiegue Essy	13	7		1.86
- Mejía Gerson	13	8		1.63
- Miranda Luis	7	4		1.75
- Montoya Jaqueline	12	7		1.71
- Morante Zaida	4	4		1.00
- Núñez José	2	2		1.00
- Oropeza Dafne	1	1		1.00
- Otoyá Miguel	3	3		1.00
- Pacheco Cristian	1	1		1.00
- Paitán Víctor	4	2		2.00
- Palacios Víctor	3	3		1.00
- Pascual Claudia	21	9		2.33
- Payet Eduardo	1	1		1.00
- Pérez Clara	2	2		1.00
- Pinillos Miguel	8	3		2.67
- Poma Nathaly	11	3		3.67
- Quiroa Fernando	2	2		1.00
- Quispe Rocío	1	1		1.00
- Quispe William	1	1		1.00
- Rabanal Connie	43	21		2.05
- Ramírez Ana María	104	16		6.50
- Ramírez Luis	1	1		1.00
- Raymondi Milvia	15	5		3.00
- Rebaza Lia	1	1		1.00
- Rivas Samantha	1	1		1.00
- Rivera Julio	1	1		1.00
- Robles Rodrigo	1	1		1.00
- Rodríguez César	12	5		2.40
- Rojas Jorge	95	15		6.33
- Rubio Crisógono	1	1		1.00
- Ruiz Rossana	2	2		1.00
- Saavedra Carlos	2	2		1.00
- Salas Carlos	1	1		1.00
- Salas Edqar	1	1		1.00
- Salazar Darwin	1	1		1.00
- Sánchez Néstor	3	3		1.00
- Serrano Fiorella	1	1		1.00
- Sucacahua Brindisi	3	3		1.00
- Tejada Claudia	2	2		1.00
- Ticona Victoria	4	4		1.00
- Valdiviezo Natalia	3	2		1.50
- Valencia Fernando	27	9		3.00
- Valer Jesús	1	1		1.00
- Valeriano Crhistian	20	13		1.54
- Velarde Marco	1	1		1.00
- Veliz Karin	350	29		12.07
- Vera Giuliano	19	10		1.90
- Yabar Eriberto	8	4		2.00
- Zelada José	6	1		6.00
<b>DIRECCION DE RADIOTERAP</b>	<b>2,160</b>	<b>-</b>		
<b>RADIOTERAPIA</b>	<b>2,074</b>	<b>21</b>	<b>22</b>	
<b>Médicos Staff</b>	<b>450</b>	<b>21</b>	<b>7</b>	
- Heredia Adela	11	6		1.83
- Sarria Gustavo	9	7		1.29
- Marquina Juan	116	14		8.29
- Lachos Alberto	32	9		3.56
- Cardenas Herbert	63	17		3.71
- Ballón Karinthia	82	16		5.13
- Belzusarri Odorico	137	18		7.61

**II.- INDICADORES DE CONSULTA EXTERNA****SETIEMBRE - 2013****10.- INDICADORES DE CONSULTA EXTERNA POR MEDICO**

<b>INDICADORES CONSULTA EXTERNA POR MEDICO</b>	<b>N° de Consultas</b>	<b>Días Atendidos</b>	<b>N° de Médicos</b>	<b>Promedio Diario Por Médico</b>
<b>RADIOTERAPIA...</b>				
<b>Médicos Residentes</b>	<b>1,624</b>	<b>21</b>	<b>12</b>	
- Fuentes Rivera Paola	137	20		6.85
- Negreiros Tatiana	115	19		6.05
- Avalos Alicia	124	17		7.29
- Orihuela María	61	18		3.39
- Sandoval Cindy	68	20		3.40
- Chérigo Eliecer	4	4		1.00
- Fabián Sarella	184	20		9.20
- Seminario Rosa	328	21		15.62
- Miranda Yesenia	111	21		5.29
- Rojas Luz	206	21		9.81
- Pimentel Katty	46	17		2.71
- Custodio Cleysser	240	21		11.43
<b>MEDICINA NUCLEAR</b>	<b>86</b>	<b>17</b>	<b>3</b>	
- Cano Roque	17	4		4.25
- Morales Rossana	18	4		4.50
- Saavedra Patricia	51	16		3.19
<b>CENTRO DE PREVENCIÓN</b>	<b>2,758</b>	<b>25</b>	<b>6</b>	<b>-</b>
- Manrique Javier	318	13		24.46
- Rubiños Jorge	212	13		16.31
- Horna Jorge	641	25		25.64
- Huamán Aldo	730	20		36.50
- Cáceres Richard	564	25		22.56
- Alvarez Luis	293	23		12.74
<b>SERVICIO BAJO TARIFARIO</b>	<b>298</b>	<b>21</b>	<b>-</b>	<b>-</b>
- Médicos - Cirugía	195	21		-
- Médicos - Medicina	103	21		-
<b>OTROS SERVICIOS</b>	<b>435</b>	<b>-</b>	<b>34</b>	<b>-</b>
<b>HEMATOLOGIA CLINICA</b>	<b>198</b>	<b>21</b>	<b>1</b>	<b>-</b>
- Argumanis Luis	198			9.43
<b>GENETICA MEDICA</b>	<b>23</b>	<b>6</b>	<b>1</b>	<b>-</b>
- Sullcahuamán Yasser	23			3.83
<b>SOPORTE NUTRICIONAL</b>	<b>74</b>	<b>8</b>	<b>1</b>	<b>-</b>
- Rodríguez César	74			9.25
<b>ANESTESIOLOGIA</b>	<b>140</b>	<b>21</b>	<b>10</b>	<b>-</b>
- Urquizo Juan	3	2		1.50
- Ysla Enna	49	8		6.13
- Núñez Eloy	1	1		1.00
- Alvarez Beatriz	12	1		12.00
- Pari Percy	2	1		2.00
- Chávez José	6	2		3.00
- Quiroga Elia	25	4		6.25
- Bolaños Henry	1	1		1.00
- Eguileta Paul	9	1		9.00
- Yaranga Crishtian	32	4		8.00

**II.- INDICADORES DE CONSULTA EXTERNA****SETIEMBRE - 2013****INDICADORES DE COLPOSCOPIAS POR MEDICO**

INDICADORES DE COLPOSCOPIAS POR MEDICO	Nº de Exámenes	Días Atendidos	Nº de Médicos	Promedio Diario Por Médico
<b>Departamentos Médicos</b>	<b>234</b>	<b>-</b>	<b>8</b>	<b>-</b>
<b>GINECOLOGIA</b>	<b>57</b>	<b>20</b>	<b>7</b>	<b>-</b>
- Alvarez Manuel	23	12		1.92
- Velarde Carlos	3	2		1.50
- Valdivia Henry	4	3		1.33
- Montoya Absalón	7	3		2.33
- López Aldo	4	3		1.33
- Zevallos Albert	3	3		1.00
- Marrufo Carlos	13	7		1.86
<b>CENTRO DE PREVENCIÓN</b>	<b>177</b>	<b>16</b>	<b>3</b>	<b>-</b>
- Manrique Javier	101	11		9.18
- Rubiños Jorge	21	2		10.50
- Horna Jorge	55	4		13.75

**INDICADORES DE PROCEDIMIENTOS ESPECIALES POR MEDICO**

INDICADORES DE PROCEDIMIENTOS ESPECIALES POR MEDICO	Nº Atenciones	Días Atendidos	Nº de Médicos	Promedio Diario Por Médico
<b>PROCEDIMIENTOS ESPECIALES</b>	<b>620</b>	<b>21</b>	<b>7</b>	<b>-</b>
<b>MEDICINA</b>	<b>340</b>	<b>20</b>	<b>5</b>	<b>-</b>
- Castañeda Carlos	1	1		1.00
- Mejía Gerson	1	1		1.00
- Rabanal Connie	336	20		16.80
- Poma Nathaly	1	1		1.00
- Aliaga Karina	1	1		1.00
<b>PEDIATRIA</b>	<b>280</b>	<b>21</b>	<b>2</b>	<b>-</b>
- Caloretti Victoria	159	12		13.25
- Pascual Claudia	121	11		5.76

**INDICADORES DE OTROS PROCEDIMIENTOS**

INDICADORES	Nº Atenciones	Días Atendidos	Nº de Médicos y otros Prof.	Promedio Diario
<b>TOTAL</b>	<b>903</b>	<b>25</b>	<b>8</b>	<b>-</b>
<b>DIRECCION DE MEDICINA</b>	<b>480</b>	<b>25</b>	<b>7</b>	<b>-</b>
<b>ESPECIALIDADES MEDICAS</b>	<b>480</b>	<b>25</b>	<b>7</b>	<b>-</b>
- <b>Rehabilitación Física</b>	<b>480</b>	<b>25</b>	<b>7</b>	<b>-</b>
- Román Carmen	24	6		4.00
- López Marisol	98	11		8.91
- Cornejo María	139	17		8.18
- Dávila Kelly	35	10		3.50
- Llanco Alcidez	53	13		4.08
- Quicaña Luis	48	13		3.69
- Machicao Nataly	83	16		5.19
<b>DIRECCION DE ATENCION AL PACIENTE</b>	<b>423</b>	<b>25</b>	<b>1</b>	<b>-</b>
- <b>Nutrición</b>	<b>423</b>	<b>25</b>	<b>1</b>	<b>-</b>
- Zambrano Luis	423			16.9



## 11.- INDICADORES DE CONSULTA EXTERNA POR DPTO. MEDICO SEGÚN SEXO - S.B.T.D.

SETIEMBRE - 2013

INDICADORES SERVICIO BAJO TARIFARIO DIFERENCIADO		% Del Total Consulta Externa	C.Repetidas por C.Primer Vez	Sucesivas / Nuevos
Unidad de Medida	Sexo	%	Continuadores ----- Consulta P.Vez	Reingr. + Contin. ----- Nuevos
TOTAL	TOTAL	100.0	0.59	0.81
	Masc	38.9	0.73	1.11
	Fem	61.1	0.50	0.65
ABDOMEN	Total	10.4	0.41	0.41
	Masc	2.7	0.33	0.33
	Fem	7.7	0.44	0.44
CABEZA Y CUELLO	Total	16.4	0.81	1.33
	Masc	7.0	1.33	2.00
	Fem	9.4	0.56	1.00
ESPECIALIDADES QUIRURGICAS	Total	1.3	-	-
	Masc	0.0	-	-
	Fem	1.3	-	-
GINECOLOGIA	Total	3.7	0.10	0.38
	Masc	0.0	-	-
	Fem	3.7	0.10	0.38
NEUROCIRUGIA	Total	1.0	0.00	0.00
	Masc	0.3	0.00	0.00
	Fem	0.7	0.00	0.00
MAMAS Y TEJIDOS BLANDOS	Total	14.8	0.22	0.33
	Masc	2.3	0.40	0.40
	Fem	12.4	0.19	0.32
TÓRAX	Total	5.7	2.40	3.25
	Masc	2.3	2.50	6.00
	Fem	3.4	2.33	2.33
UROLOGÍA	Total	12.1	0.89	1.77
	Masc	10.4	0.82	1.82
	Fem	1.7	1.50	1.50
MEDICINA	Total	19.8	1.03	1.27
	Masc	8.4	0.79	0.92
	Fem	11.4	1.27	1.62
ESPECIALIDADES MEDICAS	Total	13.8	0.37	0.46
	Masc	4.4	0.30	0.63
	Fem	9.4	0.40	0.40
RADIOTERAPIA	Total	0.7	0.00	0.00
	Masc	0.7	0.00	0.00
	Fem	0.0	-	-
PEDIATRIA	Total	0.3	0.00	0.00
	Masc	0.3	0.00	0.00
	Fem	0.0	-	-



PERU

Ministerio de Salud

Instituto Nacional de Enfermedades Neoplásicas  
Departamento de Epidemiología y Estadística del Cáncer

**12.- BASE DE DATOS CONSULTA EXTERNA SEGÚN SEXO - S. B. T. D.**  
**SETIEMBRE - 2013**

DEPARTAMENTOS MEDICOS	Sexo	Consultas Nuevas	Consultas Reingresos	Consultas Continuadores ó Repetidas	TOTAL (N+R+C)	Consultas x Primera Vez Nuevos+Reing	Consultas Sucesivas Reing+Cont.
<b>TOTAL</b>	<b>Total</b>	<b>165</b>	<b>23</b>	<b>110</b>	<b>298</b>	<b>188</b>	<b>133</b>
	Masc	55	12	49	116	67	61
	Fem	110	11	61	182	121	72
<b>ABDOMEN</b>	<b>Total</b>	<b>22</b>	<b>0</b>	<b>9</b>	<b>31</b>	<b>22</b>	<b>9</b>
	Masc	6	0	2	8	6	2
	Fem	16	0	7	23	16	7
<b>CABEZA Y CUELLO</b>	<b>Total</b>	<b>21</b>	<b>6</b>	<b>22</b>	<b>49</b>	<b>27</b>	<b>28</b>
	Masc	7	2	12	21	9	14
	Fem	14	4	10	28	18	14
<b>ESPECIALIDADES QUIRURG</b>	<b>Total</b>	<b>4</b>	<b>0</b>	<b>0</b>	<b>4</b>	<b>4</b>	<b>0</b>
	Masc	0	0	0	0	0	0
	Fem	4	0	0	4	4	0
<b>GINECOLOGIA</b>	<b>Total</b>	<b>8</b>	<b>2</b>	<b>1</b>	<b>11</b>	<b>10</b>	<b>3</b>
	Masc	0	0	0	0	0	0
	Fem	8	2	1	11	10	3
<b>NEUROCIROGIA</b>	<b>Total</b>	<b>3</b>	<b>0</b>	<b>0</b>	<b>3</b>	<b>3</b>	<b>0</b>
	Masc	1	0	0	1	1	0
	Fem	2	0	0	2	2	0
<b>MAMAS Y TEJIDOS BLANDO</b>	<b>Total</b>	<b>33</b>	<b>3</b>	<b>8</b>	<b>44</b>	<b>36</b>	<b>11</b>
	Masc	5	0	2	7	5	2
	Fem	28	3	6	37	31	9
<b>TÓRAX</b>	<b>Total</b>	<b>4</b>	<b>1</b>	<b>12</b>	<b>17</b>	<b>5</b>	<b>13</b>
	Masc	1	1	5	7	2	6
	Fem	3	0	7	10	3	7
<b>UROLOGÍA</b>	<b>Total</b>	<b>13</b>	<b>6</b>	<b>17</b>	<b>36</b>	<b>19</b>	<b>23</b>
	Masc	11	6	14	31	17	20
	Fem	2	0	3	5	2	3
<b>MEDICINA</b>	<b>Total</b>	<b>26</b>	<b>3</b>	<b>30</b>	<b>59</b>	<b>29</b>	<b>33</b>
	Masc	13	1	11	25	14	12
	Fem	13	2	19	34	15	21
<b>ESPECIALIDADES MEDICAS</b>	<b>Total</b>	<b>28</b>	<b>2</b>	<b>11</b>	<b>41</b>	<b>30</b>	<b>13</b>
	Masc	8	2	3	13	10	5
	Fem	20	0	8	28	20	8
<b>RADIOTERAPIA</b>	<b>Total</b>	<b>2</b>	<b>0</b>	<b>0</b>	<b>2</b>	<b>2</b>	<b>0</b>
	Masc	2	0	0	2	2	0
	Fem	0	0	0	0	0	0
<b>PEDIATRIA</b>	<b>Total</b>	<b>1</b>	<b>0</b>	<b>0</b>	<b>1</b>	<b>1</b>	<b>0</b>
	Masc	1	0	0	1	1	0
	Fem	0	0	0	0	0	0

**II.- INDICADORES DE CONSULTA EXTERNA POR DPTO. MEDICO - S.B.T.D.****SETIEMBRE - 2013****13.- INDICADORES DE CONSULTA EXTERNA POR MEDICO**

INDICADORES CONSULTA EXTERNA POR MEDICO	N° de Consultas	Días Atendidos	N° de Médicos	Promedio Diario Por Médico
<b>TOTAL</b>	<b>298</b>	<b>-</b>	<b>59</b>	<b>-</b>
<b>DIRECCION DE CIRUGIA</b>	<b>195</b>	<b>-</b>	<b>35</b>	<b>-</b>
<b>ABDOMEN</b>	<b>31</b>	<b>10</b>	<b>6</b>	<b>-</b>
- Chávez Iván	13	7		1.86
- Ruiz Eloy	8	6		1.33
- Payet Eduardo	1	1		1.00
- Berrospi Francisco	7	6		1.17
- Young Frank	1	1		1.00
- Luque-Vásquez Carlos	1	1		1.00
<b>CABEZA Y CUELLO</b>	<b>49</b>	<b>10</b>	<b>6</b>	<b>-</b>
- Salas Abraham	11	6		1.83
- Postigo Juan	4	3		1.33
- Sánchez Pedro	17	8		2.13
- Torres Fernando	4	3		1.33
- Olaechea Carlos	10	5		2.00
- Gutiérrez José	3	2		1.50
<b>ESPECIALIDADES QUIRURGICAS</b>	<b>4</b>	<b>2</b>	<b>1</b>	<b>-</b>
- Pardo Juan	4			2.00
<b>GINECOLOGÍA</b>	<b>11</b>	<b>7</b>	<b>5</b>	<b>-</b>
- Alvarez Manuel	2	2		1.00
- Santos Carlos	2	1		2.00
- Velarde Carlos	3	3		1.00
- Valdivia Henry	2	2		1.00
- Sánchez Marco	2	1		2.00
<b>NEUROCIRUGIA</b>	<b>3</b>	<b>3</b>	<b>3</b>	<b>-</b>
- Ojeda Luis	1	1		1.00
- Orrego Luis	1	1		1.00
- Deza Enrique	1	1		1.00
<b>MAMAS Y TEJIDOS BLANDOS</b>	<b>44</b>	<b>20</b>	<b>8</b>	<b>-</b>
- Cotrina José	14	7		2.00
- Abugattas Julio	7	4		1.75
- Garcés Milko	4	3		1.33
- De la Cruz Miguel	4	4		1.00
- Calderón Gabriela	9	8		1.13
- Velarde Marco	1	1		1.00
- Vilchez Sheila	2	2		1.00
- Falla Martín	3	3		1.00
<b>TÓRAX</b>	<b>17</b>	<b>10</b>	<b>1</b>	<b>-</b>
- Amorín Edgar	17			1.70
<b>UROLOGÍA</b>	<b>36</b>	<b>10</b>	<b>5</b>	<b>-</b>
- Morante Carlos	28	9		3.11
- Meza Luis	4	3		1.33
- Destefano Víctor	2	2		1.00
- Quiroa Fernando	1	1		1.00
- Franco Enrique	1	1		1.00
<b>DIRECCION DE MEDICINA</b>	<b>101</b>	<b>-</b>	<b>22</b>	<b>-</b>
<b>ONCOLOGIA MEDICA</b>	<b>59</b>	<b>19</b>	<b>13</b>	<b>-</b>
- Mas Luis	13	10		1.30
- Casanova Luis	2	1		2.00
- Gómez Henry	13	9		1.44
- Manrique Javier	3	2		1.50
- Samanéz César	3	3		1.00
- Vidaurre Tatiana	1	1		1.00
- Castañeda Carlos	6	5		1.20
- Castro Víctor	2	1		2.00
- Montenegro Natalia	9	7		1.29
- Olivera Mivael	1	1		1.00
- Munive Carlos	2	2		1.00
- Villena Marco	1	1		1.00
- Vigil Carlos	3	3		1.00
<b>PEDIATRIA</b>	<b>1</b>	<b>1</b>	<b>1</b>	<b>-</b>
- Maradiegue Essy	1			1.00



## II.- INDICADORES DE INTERCONSULTA SETIEMBRE - 2013

### 20.- INDICADORES DE INTERCONSULTA\_OTROS PROFESIONALES

INDICADORES INTERCONSULTA OTROS PROFESIONALES	Nº de Interconsultas	Días Atendidos	Nº de Profesionales de la Salud	Promedio Diario
<b>OTROS SERVICIOS</b>	<b>66</b>	<b>-</b>	<b>5</b>	<b>-</b>
<b>HEMATOLOGIA CLINICA</b>	<b>58</b>	<b>14</b>	<b>1</b>	<b>-</b>
- Argumanis Luis	58			4.14
<b>GENETICA</b>	<b>1</b>	<b>1</b>	<b>1</b>	<b>-</b>
- Sullcahuamán Yasser	1			1.00
<b>PSICOLOGIA</b>	<b>7</b>	<b>4</b>	<b>3</b>	<b>-</b>
- Arguelles Rosa	1	1		1.00
- Agurto Tomasa	3	2		1.50
- Inga Joel	3	2		1.50

### 20.- INDICADORES DE INTERCONSULTA\_OTROS PROFESIONALES

INDICADORES INTERCONSULTA OTROS PROFESIONALES	Nº de Interconsultas	Días Atendidos	Nº de Profesionales de la Salud	Promedio Diario
<b>Procedimientos</b>	<b>374</b>	<b>25</b>	<b>6</b>	<b>-</b>
<b>- Rehabilitación Física</b>	<b>374</b>	<b>25</b>	<b>6</b>	<b>-</b>
- Román Carmen	14	4		3.50
- López Marisol	72	13		5.54
- Dávila Kelly	93	17		5.47
- Llanco Alcidez	92	13		7.08
- Quicaña Luis	22	7		3.14
- Machicao Nataly	81	13		6.23



## 14.- CONSULTA EXTERNA POR TIPO DE CONSULTA

SETIEMBRE - 2013

DEPARTAMENTOS MEDICOS	TIPO DE CONSULTA				
	Controles	Resultados	Nuevos	Otros	Total
<b>TOTAL - INEN</b>	<b>11,659</b>	<b>3,113</b>	<b>6,094</b>	<b>7,661</b>	<b>28,527</b>
<b>DIRECCION DE CIRUGIA</b>	<b>5,824</b>	<b>3,104</b>	<b>1,453</b>	<b>206</b>	<b>10,587</b>
ABDOMEN	586	215	242	18	1,061
<b>CABEZA Y CUELLO</b>	<b>848</b>	<b>295</b>	<b>274</b>	<b>113</b>	<b>1,530</b>
- Cabeza y Cuello	583	272	180	1	1,036
- Oftalmología	96	21	33	0	150
- Odontología	169	2	61	112	344
<b>ESPECIALIDADES QUIRURGICAS</b>	<b>323</b>	<b>81</b>	<b>92</b>	<b>18</b>	<b>514</b>
- Cirugía Plástica y Reconstructiva	196	4	51	18	269
- Ortopedia Oncológica	127	77	41	0	245
GINECOLOGIA	1,235	1,340	271	11	2,857
NEUROCIRUGIA	148	260	58	1	467
MAMAS Y TEJIDOS BLANDOS	1,269	650	246	3	2,168
TORAX	306	3	105	0	414
UROLOGIA	1,109	260	165	42	1,576
<b>DIRECCION DE MEDICINA</b>	<b>3,909</b>	<b>0</b>	<b>2,447</b>	<b>5,933</b>	<b>12,289</b>
ONCOLOGIA MEDICA	833	0	457	4,123	5,413
<b>ESPECIALIDADES MEDICAS</b>	<b>2,028</b>	<b>0</b>	<b>1,487</b>	<b>984</b>	<b>4,499</b>
- Cardiología	360	0	582	141	1,083
- Endocrinología	171	0	78	60	309
- Gastroenterología	284	0	154	85	523
- Infectología	25	0	74	219	318
- Nefrología	169	0	33	0	202
- Neumología	160	0	103	17	280
- Neurología	38	0	106	131	275
- Psicología	131	0	51	2	184
- Psiquiatría	22	0	11	0	33
- Rehabilitación Oncológica	6	0	52	2	60
- Tratamiento del Dolor	662	0	243	327	1,232
ONCOLOGIA PEDIATRICA	1,041	0	37	0	1,078
EMERGENCIA	7	0	466	826	1,299
<b>DIRECCION DE RADIOTERAPIA</b>	<b>1,745</b>	<b>1</b>	<b>413</b>	<b>1</b>	<b>2,160</b>
RADIOTERAPIA	1,684	0	389	1	2,074
MEDICINA NUCLEAR	61	1	24	0	86
<b>CENTRO DE PREVENCION</b>	<b>0</b>	<b>0</b>	<b>1,393</b>	<b>1,365</b>	<b>2,758</b>
CENTRO DE PREVENCION	0	0	1,393	1,365	2,758
<b>SERVICIO BAJO TARIFARIO DIFE</b>	<b>131</b>	<b>0</b>	<b>165</b>	<b>2</b>	<b>298</b>
CIRUGIA	87	0	108	0	195
MEDICINA	31	0	26	2	59
ESPECIALIDADES MEDICAS	13	0	28	0	41
PEDIATRIA	0	0	1	0	1
RADIOTERAPIA	0	0	2	0	2
<b>OTROS SERVICIOS</b>	<b>50</b>	<b>8</b>	<b>223</b>	<b>154</b>	<b>435</b>
HEMATOLOGIA CLINICA	0	0	44	154	198
GENETICA MEDICA	6	0	17	0	23
SOPORTE NUTRICIONAL	44	0	30	0	74
ANESTESIOLOGIA	0	8	132	0	140





## 15.- INDICADORES DE CONSULTA EXTERNA - ATENDIDOS Y ATENCIONES

SETIEMBRE - 2013

DEPARTAMENTOS MEDICOS	1era. Consulta (Nue+Reing)	Atenciones (Nue+Reing+Cont)	%		Rendimiento Hora Médico
			1era. Consulta Atenciones	Concentración Atenciones Atendidos	
<b>TOTAL - INEN</b>	<b>8,189</b>	<b>28,527</b>	<b>28.7</b>	<b>3.5</b>	<b>2.61</b>
<b>DIRECCION DE CIRUGIA</b>	<b>2,726</b>	<b>10,587</b>	<b>25.7</b>	<b>3.9</b>	<b>-</b>
ABDOMEN	321	1,061	30.3	3.3	2.91
<b>CABEZA Y CUELLO</b>	<b>514</b>	<b>1,530</b>	<b>33.6</b>	<b>3.0</b>	<b>-</b>
- Cabeza y Cuello	366	1,036	35.3	2.8	3.32
- Oftalmología	51	150	34.0	2.9	2.88
- Odontología	97	344	28.2	3.5	1.37
<b>ESPECIALIDADES QUIRURGICAS</b>	<b>123</b>	<b>514</b>	<b>23.9</b>	<b>4.2</b>	<b>-</b>
- Cirugía Plástica y Reconstructiva	63	269	23.4	4.3	1.05
- Ortopedia Oncológica	60	245	24.5	4.1	1.70
GINECOLOGIA	736	2,857	25.8	3.9	4.86
NEURO-ONCOLOGIA	97	467	20.8	4.8	2.43
SENOS Y TUMORES MIXTOS	506	2,168	23.3	4.3	5.02
TORAX	118	414	28.5	3.5	1.73
UROLOGIA	311	1,576	19.7	5.1	5.47
<b>DIRECCION DE MEDICINA</b>	<b>3,008</b>	<b>12,289</b>	<b>24.5</b>	<b>4.1</b>	<b>-</b>
ONCOLOGIA MEDICA	587	5,413	10.8	9.2	3.25
<b>ESPECIALIDADES MEDICAS</b>	<b>1,767</b>	<b>4,499</b>	<b>39.3</b>	<b>2.5</b>	<b>-</b>
- Cardiología	716	1,083	66.1	1.5	3.47
- Endocrinología	98	309	31.7	3.2	1.61
- Gastroenterología	220	523	42.1	2.4	1.42
- Infectología	85	318	26.7	3.7	1.56
- Nefrología	36	202	17.8	5.6	4.21
- Neumología	117	280	41.8	2.4	2.19
- Neurología	122	275	44.4	2.3	2.02
- Psicología	57	184	31.0	3.2	0.61
- Psiquiatría	11	33	33.3	3.0	1.03
- Rehabilitación Oncológica	52	60	86.7	1.2	1.25
- Tratamiento del Dolor	253	1,232	20.5	4.9	1.69
ONCOLOGIA PEDIATRICA	91	1,078	8.4	11.8	1.80
EMERGENCIA	563	1,299	43.3	2.3	0.12
<b>DIRECCION DE RADIOTERAPIA</b>	<b>463</b>	<b>2,160</b>	<b>21.4</b>	<b>4.7</b>	<b>-</b>
RADIOTERAPIA	427	2,074	20.6	4.9	3.53
MEDICINA NUCLEAR	36	86	41.9	2.4	0.48
<b>CENTRO DE PREVENCION</b>	<b>1,576</b>	<b>2,758</b>	<b>57.1</b>	<b>1.8</b>	<b>-</b>
CENTRO DE PREVENCION	1,576	2,758	57.1	1.8	4.60
<b>SERVICIO BAJO TARIFARIO DIFE</b>	<b>188</b>	<b>298</b>	<b>63.1</b>	<b>1.6</b>	<b>0.05</b>
<b>OTROS SERVICIOS</b>	<b>228</b>	<b>435</b>	<b>52.4</b>	<b>1.9</b>	<b>0.09</b>

**16.- INDICADORES DE CONSULTA EXTERNA SEGÚN PROCEDENCIA**  
**SETIEMBRE - 2013**

Procedencia	Masc	Fem	TOTAL	%	Razón F/M
<b>TOTAL</b>	<b>8,251</b>	<b>20,276</b>	<b>28,527</b>	<b>100.0%</b>	<b>2.5</b>
Amazonas	73	196	269	0.9%	2.7
Ancash	378	942	1,320	4.6%	2.5
Apurímac	97	139	236	0.8%	1.4
Arequipa	132	157	289	1.0%	1.2
Ayacucho	141	281	422	1.5%	2.0
Cajamarca	226	580	806	2.8%	2.6
Callao	371	864	1,235	4.3%	2.3
Cuzco	139	313	452	1.6%	2.3
Huancavelica	69	94	163	0.6%	1.4
Huánuco	174	352	526	1.8%	2.0
Ica	261	840	1,101	3.9%	3.2
Junín	314	740	1,054	3.7%	2.4
La Libertad	271	533	804	2.8%	2.0
Lambayeque	340	773	1,113	3.9%	2.3
Lima	4,406	11,287	15,693	55.0%	2.6
Loreto	106	224	330	1.2%	2.1
Madre de Dios	13	29	42	0.1%	2.2
Moquegua	17	18	35	0.1%	1.1
Pasco	66	130	196	0.7%	2.0
Piura	359	968	1,327	4.7%	2.7
Puno	40	83	123	0.4%	2.1
San Martín	116	383	499	1.7%	3.3
Tacna	26	50	76	0.3%	1.9
Tumbes	49	135	184	0.6%	2.8
Ucayali	61	154	215	0.8%	2.5
Extranjero	6	11	17	0.1%	1.8

<b>Total Lima y Callao</b>	4,777	12,151	<b>16,928</b>	59.3%	<b>2.5</b>
<b>Total Otros Departamentos</b>	3,468	8,114	<b>11,582</b>	40.6%	<b>2.3</b>

No Incluye a los extranjeros

REGIONES	MASCULINO	FEMENINO	TOTAL	%	Razón F/M
<b>TOTAL</b>	<b>8,245</b>	<b>20,265</b>	<b>28,510</b>	<b>100.0</b>	<b>2.5</b>
<b>NORTE</b>	1,696	4,127	5,823	20.4	2.4
<b>LIMA - CALLAO</b>	4,777	12,151	16,928	59.4	2.5
<b>SELVA</b>	296	790	1,086	3.8	2.7
<b>CENTRO</b>	623	1,316	1,939	6.8	2.1
<b>SUR</b>	853	1,881	2,734	9.6	2.2

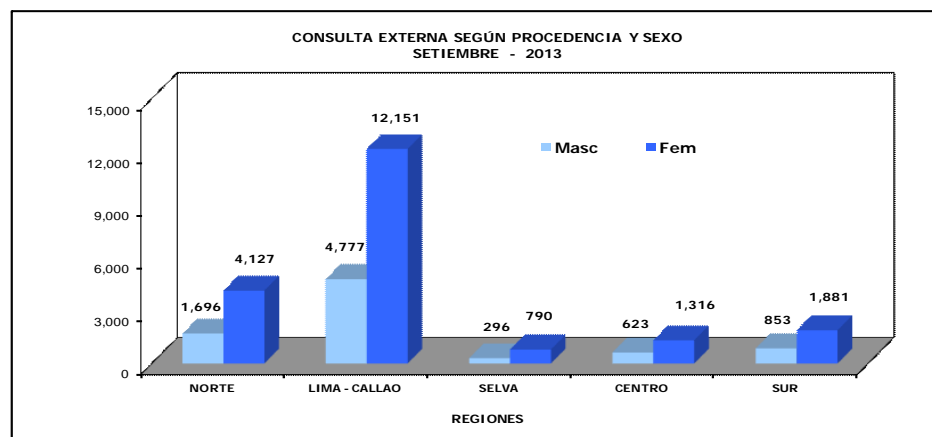
**REGION NORTE**

- Amazonas
- Piura
- Cajamarca
- Lambayeque
- La Libertad
- Ancash
- Tumbes

**REGION LIMA-CALLAO**

- Lima
- Callao

**REGION SELVA**

- Loreto
- San Martín
- Ucayali
- Madre de Dios

**REGION CENTRO**

- Huánuco
- Junín
- Pasco
- Huancavelica

**REGION SUR**

- Tacna
- Moquegua
- Arequipa
- Puno
- Ayacucho
- Apurímac
- Cuzco
- Ica



**17.- CONSULTA EXTERNA SEGÚN CONDICION SOCIO ECONOMICA  
SETIEMBRE - 2013**

CONDICION SOCIO ECONOMICA	SEXO		TOTAL	%
	FEMENINO	MASCULINO		
Hospitalar	2,960	798	3,758	13.2%
S. I. S.	14,344	6,150	20,494	71.8%
EsSalud	2,417	1,067	3,484	12.2%
El Servicio	216	140	356	1.2%
Social	339	96	435	1.5%
<b>TOTAL</b>	<b>20,276</b>	<b>8,251</b>	<b>28,527</b>	<b>100.0%</b>

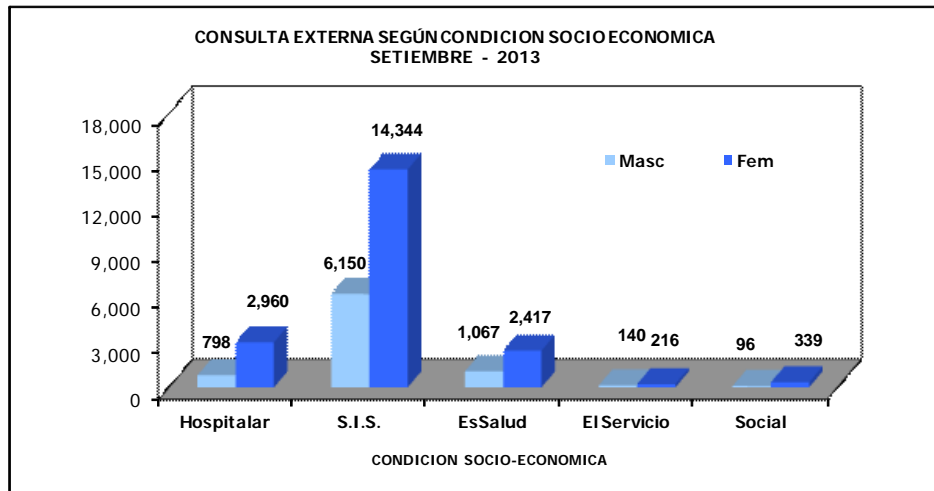



## II.- CONDICION SOCIO ECONOMICA - CONSULTA EXTERNA

### ENERO A SETIEMBRE - 2013

#### 18.- CONSULTA EXTERNA SEGÚN CONDICION SOCIO ECONOMICA

CONDICION SOCIO ECONOMICA	Hospitalar	S.I.S.	EsSalud	SBTD	Social	Atenciones
<b>TOTAL</b>	<b>37,832</b>	<b>159,220</b>	<b>27,412</b>	<b>2,709</b>	<b>3,553</b>	<b>230,726</b>
Enero	5,861	17,461	3,198	361	504	27,385
Febrero	4,884	15,715	2,989	322	411	24,321
Marzo	4,722	16,356	2,983	309	433	24,803
Abril	4,705	19,166	3,214	326	448	27,859
Mayo	4,510	19,504	3,327	276	417	28,034
Junio	3,540	16,368	2,850	284	357	23,399
Julio	3,077	17,347	2,672	247	261	23,604
Agosto	2,775	16,809	2,695	228	287	22,794
Setiembre	3,758	20,494	3,484	356	435	28,527

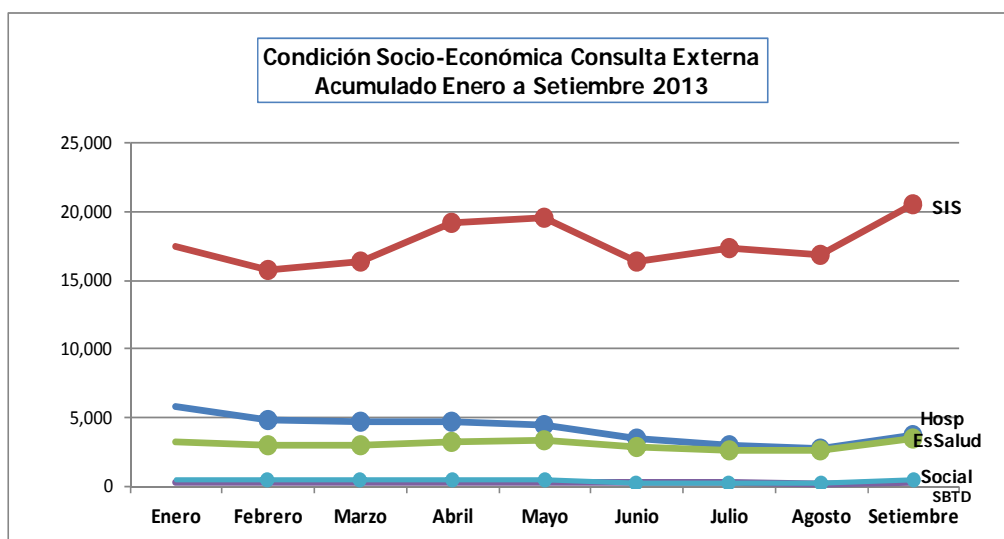



**19.- INTERCONSULTAS SEGÚN DEPARTAMENTOS  
Y SERVICIOS MEDICOS  
SETIEMBRE - 2013**

SERVICIOS MEDICOS	Sexo	TOTAL	% del Total Interconsulta
<b>TOTAL</b>	<b>Total</b>	<b>1,325</b>	<b>100.0</b>
	Masc	508	38.3
	Fem	817	61.7
<b>CIRUGIA ONCOLOGICA</b>	<b>Total</b>	<b>178</b>	<b>13.4</b>
	<b>Masc</b>	<b>55</b>	<b>4.2</b>
	<b>Fem</b>	<b>123</b>	<b>9.3</b>
- Abdomen	<b>Total</b>	<b>35</b>	<b>2.6</b>
	Masc	10	0.8
	Fem	25	1.9
- Especialidades Quirúrgicas	<b>Total</b>	<b>32</b>	<b>2.4</b>
	Masc	10	0.8
	Fem	22	1.7
Cirugía Plástica y Reconstructiva	<b>Total</b>	<b>26</b>	<b>2.0</b>
	Masc	6	0.5
	Fem	20	1.5
Ortopedia Oncológica	<b>Total</b>	<b>6</b>	<b>0.5</b>
	Masc	4	0.3
	Fem	2	0.2
- Neuro-oncología	<b>Total</b>	<b>15</b>	<b>1.1</b>
	Masc	4	0.3
	Fem	11	0.8
- Tórax	<b>Total</b>	<b>96</b>	<b>7.2</b>
	Masc	31	2.3
	Fem	65	4.9
<b>- ESPECIALIDADES MEDICAS</b>	<b>Total</b>	<b>1,081</b>	<b>81.6</b>
	Masc	431	32.5
	Fem	650	49.1
- Cardiología	<b>Total</b>	<b>159</b>	<b>12.0</b>
	Masc	62	4.7
	Fem	97	7.3
- Endocrinología	<b>Total</b>	<b>79</b>	<b>6.0</b>
	Masc	20	1.5
	Fem	59	4.5
- Gastroenterología	<b>Total</b>	<b>72</b>	<b>5.4</b>
	Masc	23	1.7
	Fem	49	3.7
- Infectología	<b>Total</b>	<b>160</b>	<b>12.1</b>
	Masc	76	5.7
	Fem	84	6.3
- Nefrología	<b>Total</b>	<b>163</b>	<b>12.3</b>
	Masc	73	5.5
	Fem	90	6.8
- Neumología	<b>Total</b>	<b>252</b>	<b>19.0</b>
	Masc	104	7.8
	Fem	148	11.2
- Neurología	<b>Total</b>	<b>97</b>	<b>7.3</b>
	Masc	38	2.9
	Fem	59	4.5
- Psiquiatría	<b>Total</b>	<b>5</b>	<b>0.4</b>
	Masc	3	0.2
	Fem	2	0.2
- Rehabilitación Oncológica	<b>Total</b>	<b>36</b>	<b>2.7</b>
	Masc	14	1.1
	Fem	22	1.7
- Tratamiento del Dolor	<b>Total</b>	<b>58</b>	<b>4.4</b>
	Masc	18	1.4
	Fem	40	3.0
<b>OTROS SERVICIOS MEDICOS</b>	<b>Total</b>	<b>66</b>	<b>5.0</b>
	Masc	22	1.7
	Fem	44	3.3
- Hematología Clínica	<b>Total</b>	<b>58</b>	<b>4.4</b>
	Masc	21	1.6
	Fem	37	2.8
- Genética	<b>Total</b>	<b>1</b>	<b>0.1</b>
	Masc	1	0.1
	Fem	0	0.0
- Psicología	<b>Total</b>	<b>7</b>	<b>0.5</b>
	Masc	0	0.0
	Fem	7	0.5

**19.- INTERCONSULTAS SEGÚN DEPARTAMENTOS  
Y SERVICIOS MEDICOS****SETIEMBRE - 2013**

<b>OTROS SERVICIOS</b>	<b>Sexo</b>	<b>TOTAL</b>	<b>% del Total Interconsulta</b>
<b>TOTAL</b>	<b>Total</b>	<b>374</b>	<b>28.2</b>
	Masc	<b>144</b>	<b>10.9</b>
	Fem	<b>230</b>	<b>17.4</b>
- Rehabilitación Física	<b>Total</b>	<b>374</b>	<b>28.2</b>
	Masc	144	10.9
	Fem	230	17.4



## II.- INDICADORES DE INTERCONSULTA

SETIEMBRE - 2013

20.- INDICADORES DE INTERCONSULTA POR MEDICO				
INDICADORES INTERCONSULTA POR MEDICO	Nº de Interconsultas	Días Atendidos	Nº de Médicos	Promedio Diario Por Médico
<b>TOTAL</b>	<b>1,325</b>	<b>-</b>	<b>44</b>	<b>-</b>
<b>DIRECCION DE CIRUGIA</b>	<b>178</b>	<b>-</b>	<b>16</b>	<b>-</b>
<b>ABDOMEN</b>	<b>35</b>	<b>20</b>	<b>3</b>	<b>-</b>
- Chávez Iván	20	10		2.00
- Young Frank	9	6		1.50
- Luque-Vásquez Carlos	6	4		1.50
<b>ESPECIALIDADES QUIRURGICAS</b>	<b>32</b>	<b>-</b>	<b>6</b>	<b>-</b>
<b>Cirugía Plástica y Reconstructiva</b>	<b>26</b>	<b>13</b>	<b>3</b>	<b>-</b>
- López Jesús	8	4		2.00
- Chávez Miguel	11	7		1.57
- Ramírez Luis	7	3		2.33
<b>Ortopedia Oncológica</b>	<b>6</b>	<b>5</b>	<b>3</b>	<b>-</b>
- Pardo Juan	2	2		0.40
- Iberico Walter	1	1		0.50
- Salazar Darwin	3	2		3.00
<b>NEURO-ONCOLOGIA</b>	<b>15</b>	<b>9</b>	<b>3</b>	<b>-</b>
- Ojeda Luis	1	1		1.00
- Deza Pedro	5	2		2.50
- Rubio Crisógono	9	6		1.50
<b>TORAX</b>	<b>96</b>	<b>19</b>	<b>4</b>	<b>-</b>
- Amorín Edgár	2	2		1.00
- De la Guerra Alberto	12	5		2.40
- Rivera Julio	62	13		4.77
- Ferrer Enrique	20	8		2.50
<b>DIRECCION DE MEDICINA</b>	<b>1,081</b>	<b>-</b>	<b>27</b>	<b>-</b>
<b>ESPECIALIDADES MEDICAS</b>	<b>1,081</b>	<b>-</b>	<b>27</b>	<b>-</b>
<b>- Cardiología</b>	<b>159</b>	<b>25</b>	<b>3</b>	<b>-</b>
- Ruíz Enrique	60	18		3.33
- Ayala Estela	49	19		2.58
- Burgos Jorge	50	22		2.27
<b>- Endocrinología</b>	<b>79</b>	<b>16</b>	<b>2</b>	<b>-</b>
- Rodríguez Rosario	22	7		1.38
- La Rosa Romyna	57	16		8.14
<b>- Gastroenterología</b>	<b>72</b>	<b>11</b>	<b>3</b>	<b>-</b>
- Barreda Luis	1	1		1.00
- Liu Humberto	40	10		4.00
- Valdivia Daniel	31	6		5.17
<b>- Infectología</b>	<b>160</b>	<b>15</b>	<b>3</b>	<b>-</b>
- Cuéllar Luis	36	11		3.27
- Velarde Juan	77	15		5.13
- Holguin Alexis	47	12		3.92
<b>- Nefrología</b>	<b>163</b>	<b>17</b>	<b>2</b>	<b>-</b>
- López Marga	11	4		2.75
- Macalupu Richard	152	17		8.94
<b>- Neumología</b>	<b>252</b>	<b>18</b>	<b>3</b>	<b>-</b>
- Gutarra Katherine	70	16		4.38
- Saavedra Carlos	169	18		
- Tay Luis	13	3		4.33
<b>- Neurología</b>	<b>97</b>	<b>14</b>	<b>2</b>	<b>-</b>
- Arbaiza Daniel	27	7		3.86
- Quispe William	70	13		5.38
<b>- Psiquiatría</b>	<b>5</b>	<b>5</b>	<b>1</b>	<b>-</b>
- Lozada Hugo	5			1.00
<b>- Rehabilitación Oncológica</b>	<b>36</b>	<b>13</b>	<b>1</b>	<b>-</b>
- Vallejos Omar	36			2.77
<b>- Medicina Paliativa y Tto. Dolor</b>	<b>58</b>	<b>21</b>	<b>7</b>	<b>-</b>
- Otoyá Miguel	10	10		1.00
- Echelin María Elena	7	6		1.17
- Díaz Gloria	2	2		1.00
- Núñez José	7	5		1.40
- Rojas Katerin	6	6		1.00
- Palacios Víctor	18	9		2.00
- Ortiz Irma	8	6		1.33

**II.- INDICADORES DE INTERCONSULTA****SETIEMBRE - 2013****20.- INDICADORES DE INTERCONSULTA\_OTROS PROFESIONALES**

<b>INDICADORES INTERCONSULTA OTROS PROFESIONALES</b>	<b>N° de Interconsultas</b>	<b>Días Atendidos</b>	<b>N° de Profesionales de la Salud</b>	<b>Promedio Diario</b>
<b>OTROS SERVICIOS</b>	<b>66</b>	<b>-</b>	<b>5</b>	<b>-</b>
<b>HEMATOLOGIA CLINICA</b>	<b>58</b>	<b>14</b>	<b>1</b>	<b>-</b>
- Argumanis Luis	58			4.14
<b>GENETICA</b>	<b>1</b>	<b>1</b>	<b>1</b>	<b>-</b>
- Sullcahuamán Yasser	1			1.00
<b>PSICOLOGIA</b>	<b>7</b>	<b>4</b>	<b>3</b>	<b>-</b>
- Arguelles Rosa	1	1		1.00
- Agurto Tomasa	3	2		1.50
- Inga Joel	3	2		1.50



**III.- INDICADORES DE PROCEDIMIENTOS, ATENCIONES Y APLICACIONES  
SETIEMBRE - 2013**

DIRECCION DE CIRUGIA	Unidad de Medida	Cantidad	Días Atendidos	Promedio
<b>CABEZA Y CUELLO</b>				
<b>ODONTOLOGIA</b>	Procedimiento	<b>190</b>	<b>22</b>	<b>8.6</b>
- Instalación Obturador Palatino		2	1	2.0
- Control Protético/Obt. Palatino		1	1	1.0
- Instalación Prótesis total sup/inf		1	1	1.0
- Exodoncia		9	5	1.8
- Instalación Prótesis Ocular der/izq		1	1	1.0
- Registro Protético Ocular der/izq		2	1	2.0
- Ret. Puntos post-exod./cur.post-op		2	2	1.0
- Evaluación Pre-operatoria		46	8	5.8
- Otros Procedimientos		49	17	2.9
- Profilaxis		19	8	2.4
- Topicación con Fluor Gel		49	10	4.9
- Curación Temporal		4	4	1.0
- Curación Definitiva		5	3	1.7
<b>GINECOLOGIA/CENTRO DE PREVENCIÓN</b>	Colposcopia	-	-	-
- Ginecología		57	20	2.9
- Centro de Prevención		177	16	11.1
<b>DIRECCION DE MEDICINA</b>	Procedimiento	<b>Total</b>	<b>Días Atendidos</b>	<b>Promedio</b>
<b>ESPECIALIDADES MEDICAS</b>		-	-	-
<b>CARDIOLOGÍA (Ambulatorio)</b>	Procedimiento	<b>1,477</b>	<b>24</b>	<b>61.5</b>
- Riesgo Quirúrgico		611	24	25.5
- Electrocardiograma		507	24	21.1
- Evaluación		109	24	4.5
- Re-evaluación		22	14	1.6
- Eco-cardiograma		58	24	2.4
- Control		170	21	8.1
<b>CARDIOLOGÍA (Hospitalizado)</b>	Procedimiento	<b>226</b>	<b>24</b>	<b>9.4</b>
- Riesgo Quirúrgico		67	22	3.0
- Electrocardiograma		77	24	3.2
- Evaluación		48	21	2.3
- Re-evaluación		5	4	1.3
- Eco-cardiograma		28	15	1.9
- Control		1	1	1.0
<b>NEUMOLOGIA (Ambulatorio)</b>	Procedimiento	<b>69</b>	<b>21</b>	<b>3.3</b>
- Espirometría Basal		69		
- Espirometría Broncodilatador		69		
<b>NEUMOLOGIA (Hospitalizado)</b>	Procedimiento	<b>96</b>	<b>21</b>	<b>-</b>
- Espirometría Basal		96		
- Espirometría Broncodilatador		96		
<b>NEUROLOGIA</b>	Procedimiento	<b>18</b>	<b>4</b>	<b>4.5</b>
- Encefalografía		18		
<b>REHAB. FISICA (Ambulatorio)</b>	Procedimiento	<b>15</b>	<b>8</b>	<b>1.9</b>
- Fisioterapia Respiratoria		15		
<b>REHAB. FISICA (Hospitalizado)</b>	Procedimiento	<b>162</b>	<b>24</b>	<b>6.8</b>
- Fisioterapia Respiratoria		162		
<b>TRATAMIENTO DEL DOLOR</b>	Bloqueos	-	-	-
<b>DIRECCION DE ATENCION AL PACIENTE</b>	Atenciones	<b>Total</b>	<b>21</b>	<b>-</b>
<b>NUTRICION</b>		<b>423</b>		<b>20.1</b>
<b>DIRECCION DE RADIOTERAPIA</b>	Atenciones	<b>Total</b>	<b>Días Atendidos</b>	<b>Promedio</b>
<b>Teleterapia (Aceleradores/Cobalto)</b>	Atenciones	<b>6,417</b>	<b>30</b>	<b>213.9</b>
- Synergy * 6 MeV (AL)		656	21	31.2
- Equinox I Co. 60		1,906	30	63.5
- Equinox II Co. 60		1,793	30	59.8
- Equinox III Co. 60		2,062	30	68.7
<b>Braquiterapia</b>	Aplicaciones	<b>197</b>	<b>21</b>	<b>9.4</b>
- Alta Tasa de Dosis		197		
<b>Procesos de Planificación</b>	Pacientes			
- Verificación Rx.		95	21	4.5
- Simulador II Rx. (Placas 14x17)		351	21	16.7
- Simulador TAC Rx.		66	21	3.1
- Planificación y Contorno		150	21	7.1
- Máscaras Inmovilizadoras		84	21	4.0
<b>Irradiación</b>	Unidades			
- Plaquetas		264	21	12.6
- Glóbulos Rojos		95	21	4.5

- Synergy: Lunes a Viernes, turnos: mañana, tarde y noche. Equipo inoperativo del 01 al 16-09-2013

- Equinox I, II y III: Lunes a Domingo, turnos: mañana y tarde



### III.- INDICADORES DE PROCEDIMIENTOS Y APLICACIONES

#### SETIEMBRE - 2013

MEDICINA	Unidad de Medida	Cantidad	Días Atendidos	Promedio
<b>Procedimientos Especiales</b>	<b>Procedimiento</b>	<b>228</b>	<b>20</b>	<b>11.4</b>
- Médula Ósea		179	20	9.0
- Punción Lumbar		1	1	1.0
- Biopsia de Hueso		48	20	2.4
<b>- Grupo de Edad</b>		<b>228</b>	<b>20</b>	<b>11.4</b>
15 - 19 años		31	20	1.6
20 - 34 años		53	20	2.7
35 - 44 años		27	18	1.5
45 - 64 años		83	20	4.2
≥ de 65 años		34	15	2.3
<b>Quimioterapia</b>	<b>Aplicaciones</b>	<b>3,402</b>	<b>30</b>	<b>113.4</b>
- Bolo		3	2	1.5
- Infusión		3,399	30	113.3
<b>- Grupo de Edad</b>		<b>3,402</b>	<b>30</b>	<b>113.4</b>
10 - 14 años		17	16	1.1
15 - 19 años		152	30	5.1
20 - 34 años		461	30	15.4
35 - 44 años		532	30	17.7
45 - 64 años		1,718	30	57.3
≥ de 65 años		522	30	17.4
<b>PEDIATRIA</b>		<b>Cantidad</b>	<b>Días Atendidos</b>	<b>Promedio</b>
<b>Procedimientos Especiales</b>	<b>Procedimiento</b>	<b>462</b>	<b>21</b>	<b>22.0</b>
- Médula Ósea		226	21	10.8
- Punción Lumbar		232	21	11.0
- Biopsia de Hueso		4	4	1.0
<b>- Grupo de Edad</b>		<b>462</b>	<b>21</b>	<b>22.0</b>
00 - 04 años		113	21	5.4
05 - 09 años		187	21	8.9
10 - 14 años		135	21	6.4
≥ de 15 años		27	10	2.7
<b>Quimioterapia</b>	<b>Aplicaciones</b>	<b>995</b>	<b>30</b>	<b>33.2</b>
- Bolo		632	30	21.1
- Infusión		265	29	9.1
- Infusión-Bolo		98	23	4.3
<b>- Grupo de Edad</b>		<b>995</b>	<b>30</b>	<b>33.2</b>
00 - 04 años		305	29	10.5
05 - 09 años		382	29	13.2
10 - 14 años		269	30	9.0
≥ de 15 años		39	18	2.2



### III.- OTROS INDICADORES DE ATENCIONES

#### SEPTIEMBRE - 2013

DIRECCION DE ATENCION AL PACIENTE	Unidad de Medida	Total	Días Atendidos	Promedio
<b>NUTRICION</b>	<b>Atenciones</b>	<b>423</b>		
- Según Departamentos Médicos de Origen	Atenciones	423	22	19.2
- Abdomen		154		
- Cabeza y Cuello		28		
- Ginecología		61		
- Mamas y Tejidos Blandos		110		
- Medicina		14		
- Neurocirugía		5		
- Ortopedia Oncológica		3		
- Tórax		7		
- Urología		8		
- Radioterapia		33		
- Según Tipo de Tratamiento	Atenciones	423	22	19.2
- Cirugía		60		
- Paliativo		9		
- Quimioterapia		111		
- Radioterapia		29		
- Braquiterapia		2		
- Otros		212		
- Según Diagnóstico Nutricional	Atenciones	423	22	19.2
- Desnutrición		116		
- Normal		147		
- Obesidad		86		
- Sobrepeso		74		



## IV.- INDICADORES DE LABORATORIO

SETIEMBRE - 2013

## 1.- INDICADORES DE LABORATORIO POR DEPARTAMENTOS MEDICOS

INDICADORES	Consulta Externa		Hospitalización		Total
	Ordenes	Pruebas Realizadas	Ordenes	Pruebas Realizadas	Pruebas Realizadas
Unidad de Medida	Nº Ordenes	Nº Prueb.Realizadas	Nº Ordenes	Nº Prueb.Realizadas	Nº Prueb.Realizadas
	-----	-----	-----	-----	-----
TOTAL	Nº Cons.Externa	Nº Ordenes	Nº Egresos	Nº Ordenes	Nº Ordenes
<b>TOTAL</b>	<b>0.82</b>	<b>4.78</b>	<b>10.13</b>	<b>6.73</b>	<b>5.37</b>
<b>DIRECCION DE CIRUGIA Y MEDICINA</b>	<b>0.97</b>	<b>4.82</b>	<b>9.19</b>	<b>6.85</b>	<b>5.42</b>
<b>DIRECCION DE CIRUGIA</b>	<b>0.62</b>	<b>4.35</b>	<b>2.65</b>	<b>5.18</b>	<b>4.53</b>
ABDOMEN	1.63	5.51	2.42	6.28	5.61
CABEZA Y CUELLO	0.41	4.04	1.90	3.75	3.96
CIRUGIA PLASTICA Y RECONSTRUCTI	0.10	5.29	0.00	(-)	5.29
ORTOPEDIA ONCOLOGICA	0.36	4.55	0.60	4.33	4.52
GINECOLOGÍA	0.42	3.85	3.60	5.29	4.19
NEUROCIRUGIA	0.58	4.20	4.24	4.36	4.26
MAMAS Y TEJIDOS BLANDOS	0.40	4.32	0.96	5.07	4.43
TÓRAX	0.62	4.89	4.82	5.53	5.11
UROLOGÍA	0.93	3.47	5.62	5.48	3.90
<b>DIRECCION DE MEDICINA</b>	<b>1.27</b>	<b>5.02</b>	<b>20.75</b>	<b>7.22</b>	<b>5.74</b>
ONCOLOGIA MEDICA	2.10	5.19	22.02	7.05	5.86
ONCOLOGIA PEDIATRICA	2.49	5.12	15.82	8.13	6.05
ESPECIALIDADES MEDICAS	0.34	3.57	(#)	9.17	3.60
EMERGENCIA	(-)	(-)	(-)	(-)	(-)
<b>DIRECCION DE RADIOTERAPIA</b>	<b>0.42</b>	<b>4.58</b>	<b>(#)</b>	<b>12.00</b>	<b>4.59</b>
RADIOTERAPIA	0.40	4.75	(#)	12.00	4.76
MEDICINA NUCLEAR	0.88	2.68	(#)	(-)	2.68
<b>CENTRO DE PREVENCION</b>	<b>0.06</b>	<b>2.01</b>	<b>(#)</b>	<b>(-)</b>	<b>2.01</b>
CENTRO DE PREVENCION	0.06	2.01	(#)	(-)	2.01
<b>SERVICIO BAJO TARIFARIO DIFEREN</b>	<b>0.00</b>	<b>(-)</b>	<b>(#)</b>	<b>5.82</b>	<b>5.82</b>
CIRUGIA S.B.T.D.	0.00	(-)	(#)	6.07	6.07
MEDICINA S.B.T.D.	0.00	(-)	(#)	5.67	5.67
<b>OTROS SERVICIOS</b>	<b>0.80</b>	<b>3.99</b>	<b>(#)</b>	<b>5.00</b>	<b>4.42</b>
BANCO DE SANGRE	(&)	5.93	(#)	(-)	5.93
HEMATOLOGIA CLINICA	0.35	2.81	(#)	(-)	2.81
GENETICA MEDICA	0.00	(-)	(#)	(-)	(-)
PATOLOGIA Y PATOLOGIA CLINICA	(&)	2.85	(#)	9.75	3.27
UNIDAD DE CUIDADOS INTENSIVOS	(&)	4.33	(#)	4.98	4.97
SOPORTE NUTRICIONAL	0.00	(-)	(#)	(-)	(-)
OTROS (I)	0.91	3.86	(#)	0.33	3.78

(I) Incluye en Otros : UCI , Anestesia , Cirugia menor-Endoscopia

# No prestan servicio de hospitalización (no tienen egresos)

(-) Las Ordenes corresponde a cada especialidad

## 2.- INDICADORES DE LABORATORIO POR AREA

INDICADORES	Cons.Externa	Hospitalización	Total
	Prueb./ Orden	Prueb./ Orden	Prueb./ Orden
Unidad de Medida	Nº Prueb.Realiz	Nº Prueb.Realiz	Nº Prueb.Realiz
	-----	-----	-----
TOTAL	4.78	6.73	5.37
HEMATOLOGIA ESPECIAL	1.00	1.00	1.00
HEMATOLOGIA	7.21	8.61	7.64
BIOQUIMICA	4.58	8.27	5.72
MICROBIOLOGIA	1.90	1.78	1.83
INMUNOLOGIA	2.36	3.22	2.43

INDICADORES	Consulta Externa		Hospitalización		Total	
	Ordenes	Pruebas Realizadas	Ordenes	Pruebas Realizadas	Ordenes	Pruebas Realizadas
	%	%	%	%	%	%
<b>TOTAL</b>	<b>69.6%</b>	<b>62.0%</b>	<b>30.4%</b>	<b>38.0%</b>	<b>100.0%</b>	<b>100.0%</b>
HEMATOLOGIA ESPECIAL	72.1%	72.1%	27.9%	27.9%	2.9%	0.5%
HEMATOLOGIA	69.4%	65.5%	30.6%	34.5%	33.3%	47.4%
BIOQUIMICA	69.3%	55.5%	30.7%	44.5%	39.9%	42.5%
MICROBIOLOGIA	44.7%	46.4%	55.3%	53.6%	10.7%	3.7%
INMUNOLOGIA	91.1%	88.3%	8.9%	11.7%	13.2%	6.0%

**3.- BASE DE DATOS - LABORATORIO**  
**SETIEMBRE - 2013**

Departamentos y/o Servicios Médicos	Consulta Externa		Hospitalización		TOTAL		Consulta Externa	Egresos
	Nº Ordenes	Nº Pruebas Realizadas	Nº Ordenes	Nº Pruebas Realizadas	Nº Ordenes	Nº Pruebas Realizadas		
<b>TOTAL</b>	<b>23,534</b>	<b>112,525</b>	<b>10,264</b>	<b>69,076</b>	<b>33,798</b>	<b>181,601</b>	<b>28,527</b>	<b>1,013</b>
<b>DIRECCION DE CIRUGIA Y MEDICINA</b>	<b>22,093</b>	<b>106,582</b>	<b>9,306</b>	<b>63,710</b>	<b>31,399</b>	<b>170,292</b>	<b>22,876</b>	<b>1,013</b>
<b>DIRECCION DE CIRUGIA</b>	<b>6,526</b>	<b>28,416</b>	<b>1,713</b>	<b>8,868</b>	<b>8,239</b>	<b>37,284</b>	<b>10,587</b>	<b>647</b>
ABDOMEN	1,730	9,530	254	1,595	1,984	11,125	1,061	105
CABEZA Y CUELLO	633	2,556	232	869	865	3,425	1,530	122
CIRUGIA PLASTICA Y RECONSTRUCTIVA	28	148	0	0	28	148	269	2
ORTOPEDIA ONCOLOGICA	89	405	15	65	104	470	245	25
GINECOLOGÍA	1,189	4,573	374	1,977	1,563	6,550	2,857	104
NEUROCIRUGIA	270	1,135	157	684	427	1,819	467	37
MAMAS Y TEJIDOS BLANDOS	858	3,704	147	745	1,005	4,449	2,168	153
TÓRAX	256	1,251	135	746	391	1,997	414	28
UROLOGÍA	1,473	5,114	399	2,187	1,872	7,301	1,576	71
<b>DIRECCION DE MEDICINA</b>	<b>15,567</b>	<b>78,166</b>	<b>7,593</b>	<b>54,842</b>	<b>23,160</b>	<b>133,008</b>	<b>12,289</b>	<b>366</b>
ONCOLOGIA MEDICA	11,356	58,956	6,385	45,020	17,741	103,976	5,413	290
ONCOLOGIA PEDIATRICA	2,686	13,759	1,202	9,767	3,888	23,526	1,078	76
ESPECIALIDADES MEDICAS	1,525	5,451	6	55	1,531	5,506	4,499	-
EMERGENCIA	0	0	0	0	0	0	1,299	-
<b>DIRECCION DE RADIOTERAPIA</b>	<b>915</b>	<b>4,192</b>	<b>1</b>	<b>12</b>	<b>916</b>	<b>4,204</b>	<b>2,160</b>	<b>-</b>
RADIOTERAPIA	839	3,988	1	12	840	4,000	2,074	-
MEDICINA NUCLEAR	76	204	0	0	76	204	86	-
<b>CENTRO DE PREVENCION</b>	<b>176</b>	<b>354</b>	<b>0</b>	<b>0</b>	<b>176</b>	<b>354</b>	<b>2,758</b>	<b>-</b>
CENTRO DE PREVENCION	176	354	0	0	176	354	2,758	-
<b>SERVICIO BAJO TARIFARIO DIFERENCIADO</b>	<b>0</b>	<b>0</b>	<b>694</b>	<b>4,039</b>	<b>694</b>	<b>4,039</b>	<b>298</b>	<b>-</b>
CIRUGIA S.B.T.D.	0	0	259	1,573	259	1,573	195	-
MEDICINA S.B.T.D.	0	0	435	2,466	435	2,466	103	-
<b>OTROS SERVICIOS</b>	<b>350</b>	<b>1,397</b>	<b>263</b>	<b>1,315</b>	<b>613</b>	<b>2,712</b>	<b>435</b>	<b>-</b>
BANCO DE SANGRE	87	516	0	0	87	516	0	-
HEMATOLOGIA CLINICA	70	197	0	0	70	197	198	-
GENETICA MEDICA	0	0	0	0	0	0	23	-
PATOLOGIA Y PATOLOGIA CLINICA	62	177	4	39	66	216	0	-
UNIDAD DE CUIDADOS INTENSIVOS	3	13	256	1,275	259	1,288	0	-
SOPORTE NUTRICIONAL	0	0	0	0	0	0	74	-
OTROS (!)	128	494	3	1	131	495	140	-

A partir del mes de Noviembre 2010, el número de pruebas realizadas en laboratorio se contabilizan por tipo de examen, no grupal

Área de Laboratorio	Consulta Externa		Hospitalización		TOTAL	
	Nº Ordenes	Nº Pruebas Realizadas	Nº Ordenes	Nº Pruebas Realizadas	Nº Ordenes	Nº Pruebas Realizadas
<b>TOTAL</b>	<b>23,534</b>	<b>112,525</b>	<b>10,264</b>	<b>69,076</b>	<b>33,798</b>	<b>181,601</b>
HEMATOLOGIA ESPECIAL	697	697	270	270	967	967
HEMATOLOGIA	7,812	56,362	3,444	29,639	11,256	86,001
BIOQUIMICA	9,352	42,830	4,150	34,338	13,502	77,168
MICROBIOLOGIA	1,621	3,082	2,005	3,559	3,626	6,641
INMUNOLOGIA	4,052	9,554	395	1,270	4,447	10,824

**5.- PRUEBAS REALIZADAS EN LABORATORIO****SETIEMBRE - 2013****1.- INDICADORES DE LABORATORIO POR DEPARTAMENTOS MEDICOS**

Pruebas Realizadas	Hemat Especial	Hemat	Bioq	Microb	Inmuno	TOTAL
<b>TOTAL</b>	<b>967</b>	<b>86,001</b>	<b>77,168</b>	<b>6,641</b>	<b>10,824</b>	<b>181,601</b>
Acido Urico			1,761			1,761
AFP					314	314
Acido Urico en orina 24			8			8
Aga (Gases en sangre)			857			857
Aglutinaciones simples					6	6
Albumina Suero			4098			4,098
Amilasa			168			168
Anaerobios				1		1
Anti Tiroglobulina					45	45
Baciloscopia: BK (ZIEHL)				526		526
Beta 2 microglobulina					293	293
Bilirrubina total			2950			2,950
Bilirrubina directa			2950			2,950
Brucella : Aglutinaciones en tubo					2	2
Brucella : Anticuerpos Bloqueadores					2	2
Brucella : 2-Mercaptoetanol					2	2
Brucella : Rosa de Bengala					2	2
CA 125					284	284
CA 15 - 3					634	634
CA 19 - 9					243	243
CEA					517	517
CYFRA 21 - 1					38	38
Cadenas Libres					3	3
Calcio en Orina 24 h			10			10
Calcio Iónico			2638			2,638
Calcio Sérico Total			28			28
Carbamazepina Sérica			3			3
Ciclosporina					21	21
Citomegalovirus IgG , Antic.					27	27
Citomegalovirus IgM , Antic.					29	29
Citomorfoloía: Médula Ósea	472					472
Citoquímica: Leucemia Aguda (LA)	45					45
Cloro			4285			4,285
Cloro Orina 24 Horas			21			21
Clostridium Difficile				19		19
Colesterol (HDL)			243			243
Colesterol (LDL)			238			238
Colesterol (VLDL)			202			202
Colesterol Total			298			298
Constantes Corpusculares		10284				10,284
Coprocultivo				102		102
CPK - MB			37			37
Creatinina			8749			8,749
Creatinina Fosfoquinasa (CPK)			36			36
Cultivos de Secreción Anal				73		73
Cultivos de Secreción Nasal				73		73
Cultivos de Secreción Oral				75		75
Cultivo de BK				269		269
Criptococo				25		25
Depuración Creatinina			56			56
Deshidrogenasa Láctica (DHL)			3961			3,961
Difenilhidantoina (DPH)			12			12
Dimero D. Cuantitativo		1883				1,883
Dosaje de Metrotexate			51			51
Estudio de Microbiología				1		1
Epstein Barr EA IgG					16	16
Epstein Barr EBNA IgG					20	20
Epstein Barr Virus (VCA) IgG, Antic.					17	17

**5.- PRUEBAS REALIZADAS EN LABORATORIO****SETIEMBRE - 2013**

<b>1.- INDICADORES DE LABORATORIO POR DEPARTAMENTOS MEDICOS</b>						
<b>Pruebas Realizadas</b>	<b>Hemat Especial</b>	<b>Hemat</b>	<b>Bioq</b>	<b>Microb</b>	<b>Inmuno</b>	<b>TOTAL</b>
Epstein Barr Virus (VCA) IgM, Antic.					21	21
Estradiol					15	15
Examen Directo Tinta China				23		23
Examen Microscopio de Heces				66		66
Factor reumatoideo					1	1
Fenobarbital (FB)			1			1
Fibrinógeno		2041				2,041
FSH					15	15
Frotis de Sangre Periférica		10283				10,283
Fosfatasa Alcalina	2		3047			3,049
Fósforo			2305			2,305
Fósforo en orina 24 h.			10			10
Gammaglutamil Transferasa			2880			2,880
Glucosa			3935			3,935
Glucosa LCR			421			421
Glucosa Líquidos			49			49
Glucosa : Test de Tolerancia (2h)			4			4
Gota Gruesa				3		3
Gram				415		415
Hemocultivo x (3)				1032		1,032
Hemoglobina Glicosilada			108			108
Hemoglobina		10834				10,834
Hematocrito		10834				10,834
Hepatitis A: IgM (Anti HAV-IgM)					59	59
Hepatitis A: Total (Anti HAV-Total)					140	140
Hepatitis B: Ag. de superficie austral					1362	1,362
Hepatitis B: Ac. Antiaustralia (AcHBs)					176	176
Hepatitis B: Ac. Anticore IgM (AcHBc IgM)					106	106
Hepatitis B: Ac. Anticore Total (AcHBe)					277	277
Hepatitis B: Ag. Epsilon (AgHBe)					78	78
Hepatitis B: Ac. Anti epsilon (AcHBe)					78	78
Hepatitis C: (Anti HCV)					522	522
Herpes Virus 1 IgG					24	24
Herpes Virus 2 IgG					23	23
Herpes Virus 1 IgM					13	13
Herpes Virus 2 IgM					14	14
HGC					302	302
Hongos				593		593
HIV 1-2, Antic.					1303	1,303
HTLV-1-2, Antic.					614	614
Inmunofijación (orina/líquidos)					15	15
Inmunofijación (suero)					18	18
Inmunoglobulinas Dosaje (IgG)					50	50
Inmunoglobulinas Dosaje (IgA)					33	33
Inmunoglobulinas Dosaje (IgM)					23	23
Investig. Coccidias				124		124
Investigación de Acaros				6		6
Investig. Strongyloides (método)				53		53
Líquidos o Secreciones ( Gram, koh)				343		343
LH					14	14
Magnesio			2284			2,284
Magnesio en orina 24 horas			7			7
Mioglobina			10			10
Mielocultivo				5		5
Orina : Examen Completo				343		343
Orina : Sedimento		4		772		776
Ph. Heces				66		66
Parasitológico x3				291		291
Parovirus IgG					17	17

**5.- PRUEBAS REALIZADAS EN LABORATORIO****SETIEMBRE - 2013****1.- INDICADORES DE LABORATORIO POR DEPARTAMENTOS MEDICOS**

Pruebas Realizadas	Hemat Especial	Hemat	Bioq	Microb	Inmuno	TOTAL
Parvovirus IgM					17	17
Potasio			4467			4,467
Potasio orina 24 horas			21			21
Proteína C Reactiva					50	50
Proteínas LCR			421			421
Proteínas Líquidos			49			49
Proteínas Totales Suero			4099			4,099
Proteinuria en orina 24 horas			56			56
Proteionograma Electroforético (Suero)					32	32
Proteionograma Electroforético (Orina/LCR)					17	17
Prueba de Embarazo					1	1
prueba de Galactomanano				321		321
PSA - Libre					71	71
PSA -Total					588	588
Reacción Inflamatoria en Heces				79		79
Recuento Celular y Diferencial de LCR	420	1				421
Recuento Celular de Otros Líquidos	28	10				38
Recuento de Glóbulos Rojos		10285				10,285
Recuento de Leucocitos		10297				10,297
Recuento de Leucocitos en Médula Osea		3				3
Recuento de Plaquetas		10304				10,304
Recuento de Reticulocitos		16				16
Reserva Alcalina (CO2)			11			11
Rubeolla IgG					24	24
Rubeolla IgM					23	23
Sangre Oculta en Heces (Thevenon)				45		45
Set Virus Respiratorio IGM					1	1
Sífilis: Serología					19	19
Sífilis Confirmatorio					53	53
Sífilis Tamizaje - Cualitativa					1217	1,217
Sustancia Reductora				66		66
Sodio			4385			4,385
Sodio orina 24 horas			21			21
T 3					43	43
T 4 Libre					240	240
TG					185	185
TSH					323	323
Testosterona					1	1
Tiempo Sangría (TS)		3				3
Tiempo Parcial Tromboplastina		3206				3,206
Tiempo Protombina (TP)		3750				3,750
Tiempo Trombina (TT)		1875				1,875
Toxoplasma IgG, Antic.					28	28
Toxoplasma IgM, Antic.					26	26
Transaminasa (TGO)			5278			5,278
Transaminasa (TGP)			5268			5,268
Triglicéridos			297			297
Trypanozona Cruzí Antic.					4	4
Troponina T.			34			34
Urea			3995			3,995
Urea en Orina			45			45
Urocultivo y Antibiograma				831		831
Varicela IgG					17	17
Varicela IgM					16	16
Velocidad de Sedimentac. Globular		88				88





## V.- INDICADORES DE RADIADIAGNÓSTICO

### SETIEMBRE - 2013

1.- Exámenes por Médicos	VALIDADOS		SUPERVISADOS	
	Nº	%	Nº	%
<b>TOTAL</b>	<b>9,900</b>	<b>100.0</b>	<b>9,900</b>	<b>100.0</b>
<b>Médicos Staff</b>	<b>4,019</b>	<b>40.6</b>	<b>9,900</b>	<b>100.0</b>
- Huayanay Santos Jorge	76	1.9	344	3.5
- Rodríguez Lira Alejandro	615	15.3	1,416	14.3
- Rodríguez Lira José	56	1.4	740	7.5
- Farías Mejía Cilia Ilya	139	3.5	249	2.5
- Flores Alvaro Raymundo	12	0.3	1,525	15.4
- Moreno Navarro Percy	272	6.8	615	6.2
- Navarro Romero Tito	367	9.1	897	9.1
- Mendoza Pantoja Ignacio	340	8.5	485	4.9
- Fernández Umpire Darwin	431	10.7	1,062	10.7
- Huaripata Atalaya Pedro	157	3.9	421	4.3
- Sernaqué Quintana Raymundo	588	14.6	787	7.9
- Malca Salazar Carlos	386	9.6	499	5.0
- Ames Caro Romy	123	3.1	167	1.7
- Angulo Carvallo Natali	457	11.4	693	7.0
<b>Médicos Residentes</b>	<b>5,881</b>	<b>59.4</b>	-	-
- Mendoza León Víctor	412	4.2	-	-
- Orihuela Ninahuamán Shirley	492	5.0	-	-
- Quispe Pérez Liliana	2	0.0	-	-
- Salcedo Miranda Cristhian	668	6.7	-	-
- Concepción Ccorahua Christian	499	5.0	-	-
- Velásquez Gonzáles Daniel	108	1.1	-	-
- Gonzalez Valdivia Adriana	367	3.7	-	-
- Bayona Huamán Esmeralda	744	7.5	-	-
- Avila Zavala Pamela Lizeth	73	0.7	-	-
- Becerra Alvarez Gustavo	37	0.4	-	-
- Rios Lau Miguel Alejandro	7	0.1	-	-
- Torres Maza Yanet Yisela	874	8.8	-	-
- Velásquez Zarate José	141	1.4	-	-
- Velezmoro Díaz Vanessa	1,270	12.8	-	-
- Zenteno Lazo Jhony	85	0.9	-	-
- Moreno Pérez Vanessa	102	1.0	-	-

### Total de Exámenes Supervisados Según Médico Staff

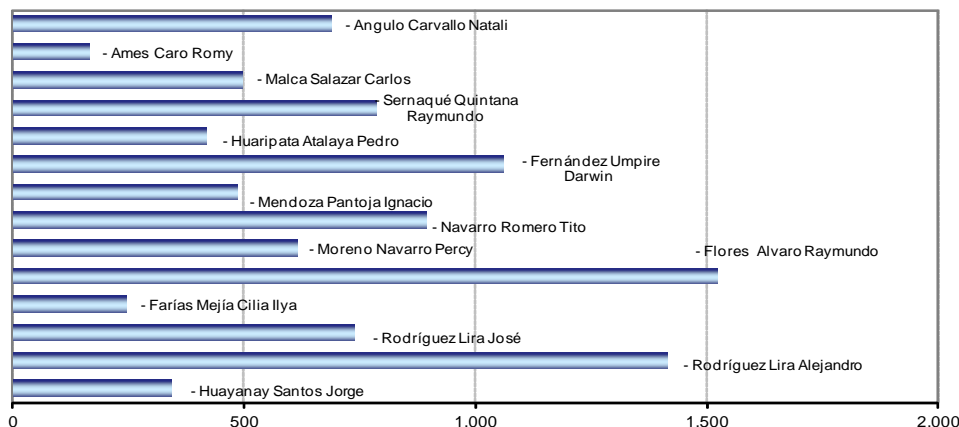

**V.- INDICADORES DE RADIODIAGNOSTICO****SETIEMBRE - 2013****2.- EXAMENES REALIZADOS**

EXAMENES REALIZADOS	TOTAL	%
<b>TOTAL</b>	<b>9,900</b>	<b>100.0%</b>
<b>ZONA DE LA RADIOGRAFIA</b>	<b>3,901</b>	<b>39.4%</b>
Tórax frontal (1)	2,018	51.7%
Mamografía bilateral (4)	654	16.8%
Tórax portátil	439	11.3%
Tórax frontal y perfil (2)	219	5.6%
Mamografía unilateral (2)	163	4.2%
Informe de radiografías de la calle (mamografías)	58	1.5%
Abdomen simple de cubito y de pie (2)	57	1.5%
Simulación	57	1.5%
Nefrostomía percutánea	23	0.6%
Drenaje percutáneo	22	0.6%
Survey óseo (7)	17	0.4%
Pelvis (1)	16	0.4%
Hombro	15	0.4%
Esófago (4)	13	0.3%
Mamografía + localización + control pieza operatoria	11	0.3%
Muslo fémur (2)	10	0.3%
Rodilla c/lado (2)	10	0.3%
Pierna c/lado(2)	9	0.2%
Columna lumbrosacra frente y perfil (2)	8	0.2%
Articulación coxofemoral unilateral / bilateral	7	0.2%
Tránsito intestinal (4 ó 5)	7	0.2%
Control de anastomosis	6	0.2%
Abdomen simple de cubito (1)	5	0.1%
Colon a doble contraste (7)	5	0.1%
Columna dorsal frente y perfil (2)	5	0.1%
Costilla c/lado (2)	5	0.1%
Estomago y duodeno c/doble contraste	5	0.1%
Brazo y húmero (2)	4	0.1%
Mastoides c/lado (2)	4	0.1%
Muñeca c/lado (1) (2)	4	0.1%
Tobillo c/lado (2)	4	0.1%
Control de catéter	3	0.1%
Antebrazo c/lado (2)	2	0.1%
Clavicula c/lado (1)	2	0.1%
Colangiografía transparietohep	2	0.1%
Cráneo frontal y perfil (2)	2	0.1%
Pie c/lado (2)	2	0.1%
Recambio de catéter	2	0.1%
Codo (2)	1	0.0%
Columna cervical frente/perfil (2)	1	0.0%
Esternón (2)	1	0.0%
Maxilar inferior (3)	1	0.0%
Pielografía ascendente (uretrografía)	1	0.0%
Urografía excretoria (4)	1	0.0%

**V.- INDICADORES DE RADIODIAGNOSTICO****SETIEMBRE - 2013****2.- EXAMENES REALIZADOS**

<b>EXAMENES REALIZADOS</b>		<b>%</b>
<b>T.A.C.</b>	<b>2,806</b>	<b>28.3%</b>
Abdomen y pelvis	1,134	40.4%
Tórax	888	31.6%
Cerebro c/c	182	6.5%
Informe de la calle	121	4.3%
Macizo facial	89	3.2%
Cerebro s/c	86	3.1%
Tejido blando del cuello	83	3.0%
Tórax de alta resolución	80	2.9%
Senos paranasales (3)	47	1.7%
Abdomen	25	0.9%
Angiotomografía trombo embolismo pulmón	15	0.5%
Dinámico de hígado - páncreas	11	0.4%
Orbita	9	0.3%
Angiotomografía visceral	7	0.2%
Miembro inferior	7	0.2%
Laringe	6	0.2%
Pelvis	4	0.1%
Columna vertebral lumbosacra	3	0.1%
Extremidades superiores	2	0.1%
Oído externo, medio o interno	2	0.1%
Angiotomografía periférico	1	0.0%
Biopsia esterotáxia	1	0.0%
Cerebro con o sin contraste	1	0.0%
Columna dorsal	1	0.0%
Fosa posterior	1	0.0%
<b>ECOGRAFIA</b>	<b>2,698</b>	<b>27.3%</b>
Abdominal pélvica o completa	1,219	45.2%
Mama	542	20.1%
Transvaginal	310	11.5%
Partes blandas	282	10.5%
Tiroides	63	2.3%
Biopsia de partes blandas	41	1.5%
Testicular	39	1.4%
Abdominal superior	37	1.4%
Biopsia guiada por TAC	37	1.4%
Tórax / derrame y masa	32	1.2%
Biopsia masa intra abdominal	24	0.9%
Eco. + Localización	21	0.8%
Abdominal pélvica o ginecológica	12	0.4%
Biopsia de mama	11	0.4%
Biopsia de tiroides	11	0.4%
Transrectal	6	0.2%
Biopsia prostática transrectal	4	0.1%
Hombros y articulaciones	3	0.1%
Biopsia dirigida por fluoroscopia	2	0.1%
Obstétrica I, II, Y III trimestre	2	0.1%

**V.- INDICADORES DE RADIODIAGNOSTICO****SETIEMBRE - 2013****2.- EXAMENES REALIZADOS**

<b>EXAMENES REALIZADOS</b>		<b>%</b>
<b>DOPPLER</b>	<b>101</b>	<b>1.0%</b>
Doppler venoso periférico miembro superior e inferior	81	80.2%
Doppler arterial miembro inferior y superior	9	8.9%
Doppler color órgano	5	5.0%
Doppler color vasos Intra abdominal	4	4.0%
Doppler carotideo y yugular	2	2.0%
<b>RESONANCIA MAGNETICA</b>	<b>394</b>	<b>4.0%</b>
Encéfalo	147	37.3%
Columna total	48	12.2%
Abdomen inferior (pelvis) Próstata	42	10.7%
Informe de placas de la calle	37	9.4%
Abdomen superior	18	4.6%
Columna lumbro sacra	17	4.3%
Bilateral de mamas	13	3.3%
Colangiografía	9	2.3%
Cuello (laringe)	7	1.8%
Pierna	7	1.8%
Macizo facial	6	1.5%
Orbitas (nervios ópticos)	6	1.5%
Pared torácica	6	1.5%
Angiografía de miembros inferiores	4	1.0%
Articulación hombro	3	0.8%
Columna cervical	3	0.8%
Muslo	3	0.8%
Región selar y paraselar (hipófisis)	3	0.8%
Otras angiografías	2	0.5%
Angiografía de miembros superiores	1	0.3%
Angiografía vasos abdomen (renales, mesent.)	1	0.3%
Antebrazo	1	0.3%
Articulación coxo femoral	1	0.3%
Articulación mano	1	0.3%
Articulación rodilla	1	0.3%
Brazo	1	0.3%
Columna dorsal	1	0.3%
Encéfalo/angiografía	1	0.3%
Encéfalo/funcional	1	0.3%
Encéfalo/difusión	1	0.3%
Mediastino	1	0.3%
Pie	1	0.3%

**V.- INDICADORES DE RADIODIAGNÓSTICO**  
**SETIEMBRE - 2013****3.- EXAMENES REALIZADOS SEGÚN CONDICION SOCIO-ECONOMICA**

CLASIFICACION	MASCULINO	FEMENINO	DESCONOCIDO	TOTAL	%
<b>TOTAL</b>	<b>2,771</b>	<b>7,074</b>	<b>55</b>	<b>9,900</b>	<b>100.00%</b>
Hospitalar	272	1,197	38	<b>1,507</b>	15.2%
S.I.S.	2,085	4,689	0	<b>6,774</b>	68.4%
EsSalud	269	925	3	<b>1,197</b>	12.1%
El Servicio	119	142	14	<b>275</b>	2.8%
Social	26	121	0	<b>147</b>	1.5%

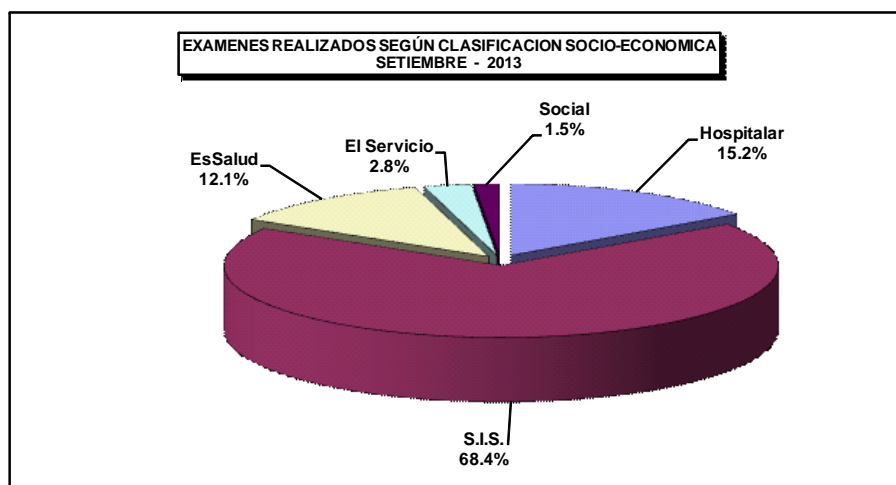



## V.- INDICADORES DE RADIADIAGNÓSTICO ENERO A SETIEMBRE - 2013

### 4.- EXAMENES REALIZADOS SEGÚN CONDICION SOCIO ECONOMICA

CLASIFICACION	Hospitalar	EsSalud	SBTD	S.I.S.	Social	Total
<b>TOTAL</b>	<b>18,738</b>	<b>11,168</b>	<b>2,273</b>	<b>59,720</b>	<b>1,474</b>	<b>93,373</b>
Enero	2,668	1,256	284	6,694	166	11,068
Febrero	2,120	1,078	232	5,758	173	9,361
Marzo	2,378	1,345	246	6,060	167	10,196
Abril	2,056	1,237	227	6,880	189	10,589
Mayo	1,942	1,267	290	7,359	152	11,010
Junio	2,378	1,345	246	6,060	167	10,196
Julio	1,886	1,185	235	7,135	161	10,602
Agosto	1,803	1,258	238	7,000	152	10,451
Setiembre	1,507	1,197	275	6,774	147	9,900

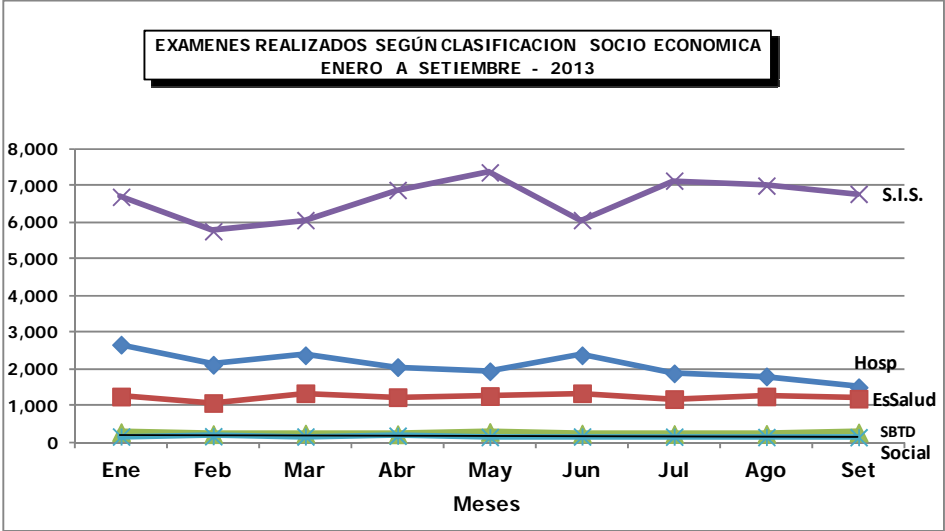

**V.- INDICADORES DE RADIODIAGNÓSTICO**  
**SETIEMBRE - 2013****5.- EXAMENES REALIZADOS SEGÚN DEPARTAMENTO MEDICO Y SEXO**

DEPARTAMENTOS MEDICOS	MASCULINO	FEMENINO	DESCONOCIDO	TOTAL	%
<b>TOTAL</b>	<b>2,771</b>	<b>7,074</b>	<b>55</b>	<b>9,900</b>	<b>100.0%</b>
<b>DIRECCION DE CIRUGIA</b>	<b>1,265</b>	<b>3,381</b>	<b>1</b>	<b>4,647</b>	<b>46.9%</b>
ABDOMEN	348	499	0	847	8.6%
CABEZA Y CUELLO	112	292	1	405	4.1%
ESPECIALIDADES QUIRURGICAS	46	50	0	96	1.0%
GINECOLOGIA	4	853	0	857	8.7%
NEUROCIRUGIA	92	89	0	181	1.8%
MAMAS Y TEJIDOS BLANDOS	106	1,333	0	1,439	14.5%
TORAX	77	99	0	176	1.8%
UROLOGIA	480	166	0	646	6.5%
<b>CENTRO DE PREVENCIÓN</b>	<b>92</b>	<b>918</b>	<b>0</b>	<b>1,010</b>	<b>10.2%</b>
CENTRO DE PREVENCIÓN	92	918	0	1,010	10.2%
<b>DIRECCION DE MEDICINA</b>	<b>938</b>	<b>1,781</b>	<b>11</b>	<b>2,730</b>	<b>27.6%</b>
MEDICINA	789	1,661	11	2,461	24.9%
PEDIATRIA	149	120	0	269	2.7%
<b>DIRECCION DE RADIOTERAPIA</b>	<b>63</b>	<b>229</b>	<b>1</b>	<b>293</b>	<b>3.0%</b>
RADIOTERAPIA	63	229	1	293	3.0%
<b>OTROS</b>	<b>413</b>	<b>765</b>	<b>42</b>	<b>1,220</b>	<b>12.3%</b>

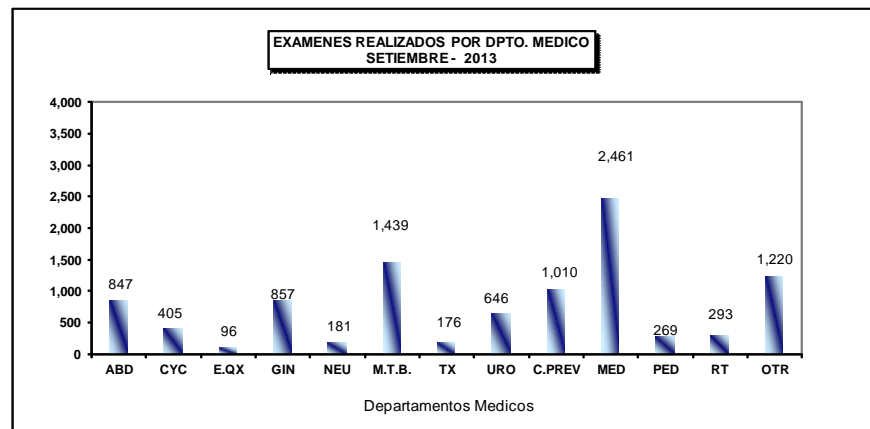



V.- INDICADORES DE RADIODIAGNÓSTICO  
SETIEMBRE - 2013

6.- EXAMENES REALIZADOS SEGÚN SERVICIOS MEDICOS

CLASIFICACION	MASCULINO	FEMENINO	DESCONOCIDO	TOTAL	%
<b>TOTAL</b>	<b>2,771</b>	<b>7,074</b>	<b>55</b>	<b>9,900</b>	<b>100.0%</b>
ADOLESCENTES	31	37	0	68	0.7%
CONSULTORIOS EXTERNOS	1,828	5,733	51	7,612	76.9%
CENTRO DE PREVENCIÓN	0	0	0	0	0.0%
CLINICA DE DIA	1	0	0	1	0.0%
EMERGENCIA AMBULATORIA	88	158	0	246	2.5%
EMERGENCIA HOSPITALAR	204	309	0	513	5.2%
HOSPITALIZACIÓN	327	431	0	758	7.7%
EL SERVICIO	51	49	4	104	1.1%
PEDIATRIA	6	11	0	17	0.2%
RECUPERACION	6	9	0	15	0.2%
SALA COMUN	129	196	0	325	3.3%
SEPIN	11	18	0	29	0.3%
UCI	40	55	0	95	1.0%
UTM	30	35	0	65	0.7%
UTI	19	33	0	52	0.5%

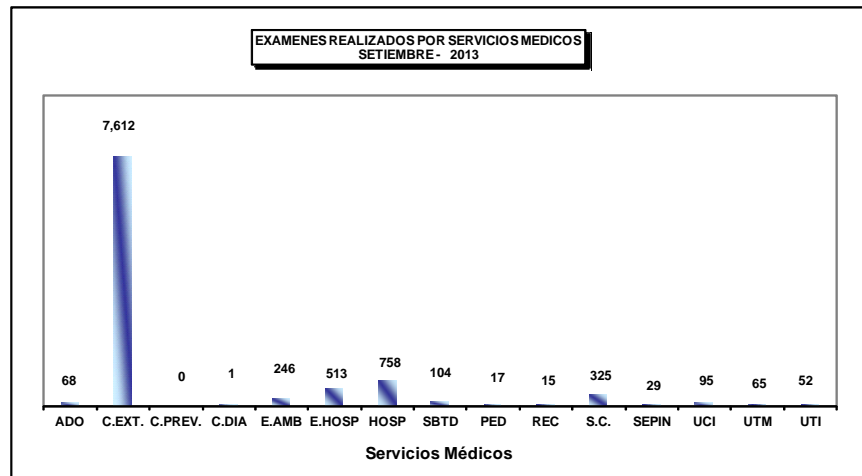



**V.- INDICADORES DE RADIODIAGNÓSTICO**

SETIEMBRE - 2013

**7.- EXAMENES REALIZADOS POR TIPO DE PACIENTE**

PROCEDENCIA	Total	%
<b>TOTAL</b>	<b>9,900</b>	<b>100.00%</b>
INEN	8,703	87.9%
Centro de Prevención	1,026	10.4%
Privados	32	0.3%
Externos	139	1.4%

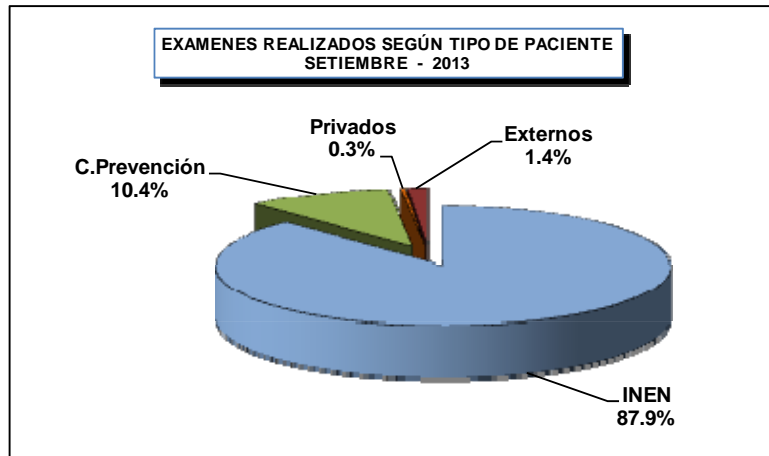



### V.- INDICADORES DE RADIODIAGNÓSTICO

SETIEMBRE - 2013

#### 8.- MAMOGRAFIAS REALIZADAS POR TIPO DE PACIENTE

PROCEDENCIA	Total	%
<b>TOTAL</b>	<b>828</b>	<b>100.00%</b>
INEN	381	46.0%
Centro de Prevención	420	50.7%
Privados	7	0.8%
Externos	20	2.4%

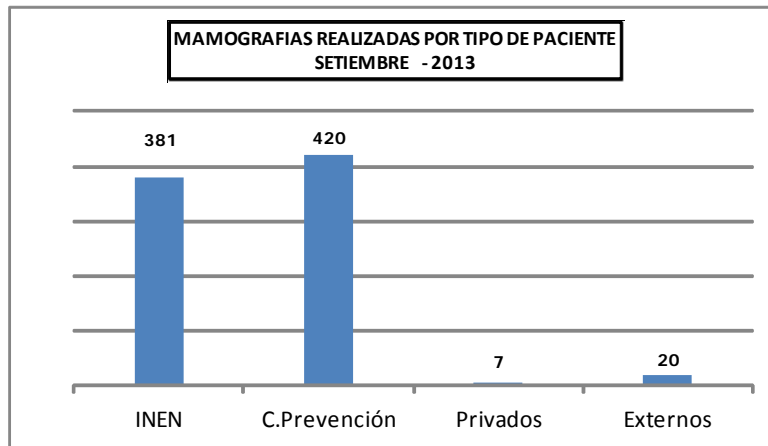

**VI.- INDICADORES DE CIRUGÍA MENOR Y ENDOSCOPIAS  
SEPTIEMBRE - 2013****1.- INDICADORES DE CIRUGÍA MENOR Y ENDOSCOPIAS**

INDICADOR	Hospitalizado		Ambulatorio		TOTAL		Nro.Cir.Menor x Cirujano
	Nro.	%	Nro.	%	Nro.	%	Total Cir.Menor ----- N° Cirujanos
<b>CIR. MENOR Y ENDOSCOPIAS</b>	<b>85</b>	<b>10.2</b>	<b>750</b>	<b>89.8</b>	<b>835</b>	<b>100.0</b>	<b>16.7</b>
<b>CIRUGIA MENOR</b>	<b>23</b>	<b>9.8</b>	<b>212</b>	<b>90.2</b>	<b>235</b>	<b>28.1</b>	<b>5.5</b>
<b>ABDOMEN</b>	<b>6</b>	<b>40.0</b>	<b>9</b>	<b>60.0</b>	<b>15</b>	<b>1.8</b>	<b>2.5</b>
- Ruiz Eloy	2	100.0	0	0.0	2		
- Berrospi Francisco	3	50.0	3	50.0	6		
- Chávez Iván	0	0.0	1	100.0	1		
- Luque-Vásquez Carlos	0	0.0	3	100.0	3		
- Sánchez Néstor	1	50.0	1	50.0	2		
- Rodríguez Noé	0	0.0	1	100.0	1		
<b>CABEZA Y CUELLO</b>	<b>6</b>	<b>5.7</b>	<b>99</b>	<b>94.3</b>	<b>105</b>	<b>12.6</b>	<b>11.7</b>
- Cabeza y Cuello	<b>3</b>	<b>5.6</b>	<b>51</b>	<b>94.4</b>	<b>54</b>	<b>6.5</b>	<b>9.0</b>
- Sánchez Pedro	2	100.0	0	0.0	2		
- Torres Fernando	0	0.0	8	100.0	8		
- Olaechea Carlos	0	0.0	16	100.0	16		
- Gutiérrez José	1	100.0	0	0.0	1		
- Loayza Christian	0	0.0	23	100.0	23		
- Salas Edgar	0	0.0	4	100.0	4		
- Oftalmología	<b>2</b>	<b>8.7</b>	<b>21</b>	<b>91.3</b>	<b>23</b>	<b>2.8</b>	<b>11.5</b>
- Serpa Solón	1	4.5	21	95.5	22		
- Cruzado Deivy	1	100.0	0	0.0	1		
- Odontología	<b>1</b>	<b>3.6</b>	<b>27</b>	<b>96.4</b>	<b>28</b>	<b>3.4</b>	<b>28.0</b>
- Asurza José	1	3.6	27	96.4	28		
<b>ESPECIALIDADES QUIRURGICAS</b>	<b>2</b>	<b>6.5</b>	<b>29</b>	<b>93.5</b>	<b>31</b>	<b>3.7</b>	<b>10.3</b>
- Cirugía Plástica y Reconstructiva	<b>2</b>	<b>6.5</b>	<b>29</b>	<b>93.5</b>	<b>31</b>	<b>3.7</b>	<b>10.3</b>
- López Jesús	2	50.0	2	50.0	4		
- Chávez Miguel	0	0.0	14	100.0	14		
- Ramírez Luis	0	0.0	13	100.0	13		
- Ortopedia Oncológica	<b>0</b>	<b>0.0</b>	<b>0</b>	<b>0.0</b>	<b>0</b>	<b>0.0</b>	<b>&amp;</b>
<b>GINECOLOGIA</b>	<b>0</b>	<b>0.0</b>	<b>1</b>	<b>100.0</b>	<b>1</b>	<b>0.1</b>	<b>1.0</b>
- Montoya Absalón	0	0.0	1	100.0	1		
<b>MAMAS Y TEJIDOS BLANDOS</b>	<b>6</b>	<b>8.7</b>	<b>63</b>	<b>91.3</b>	<b>69</b>	<b>8.3</b>	<b>4.9</b>
- Abugattas Julio	0	0.0	1	100.0	1		
- Cotrina José	0	0.0	1	100.0	1		
- Garcés Milko	0	0.0	3	100.0	3		
- De La Cruz Miguel	1	25.0	3	75.0	4		
- Calderón Gabriela	2	40.0	3	60.0	5		
- Galarreta José	0	0.0	6	100.0	6		
- Velarde Marco	1	20.0	4	80.0	5		
- Dunstan Jorge	0	0.0	6	100.0	6		
- Vilchez Sheila	0	0.0	3	100.0	3		
- Falla Martín	0	0.0	1	100.0	1		
- Mendoza Zulma	1	4.2	23	95.8	24		
- Rebaza Lia	0	0.0	2	100.0	2		
- Fernández Ramiro	1	16.7	5	83.3	6		
- Guevara Andrés	0	0.0	2	100.0	2		
<b>TÓRAX</b>	<b>3</b>	<b>37.5</b>	<b>5</b>	<b>62.5</b>	<b>8</b>	<b>1.0</b>	<b>1.6</b>
- Amorín Edgar	1	100.0	0	0.0	1		
- Rivera Julio	0	0.0	1	100.0	1		
- Ferrer Enrique	2	66.7	1	33.3	3		
- Paredes Javier	0	0.0	2	100.0	2		
- Tejada Claudia	0	0.0	1	100.0	1		
<b>UROLOGÍA</b>	<b>0</b>	<b>0.0</b>	<b>6</b>	<b>100.0</b>	<b>6</b>	<b>0.7</b>	<b>1.2</b>
- Morante Carlos	0	0.0	1	100.0	1		
- Meza Luis	0	0.0	1	100.0	1		
- Destefano Víctor	0	0.0	1	100.0	1		
- Franco Enrique	0	0.0	2	100.0	2		
- Quiroa Fernando	0	0.0	1	100.0	1		

**1.- INDICADORES DE CIRUGÍA MENOR Y ENDOSCOPIAS**  
**SETIEMBRE - 2013**

INDICADOR	Hospitalizado		Ambulatorio		TOTAL		Nro.Endoscopias x Cirujano ----- N° Cirujanos
	Nro.	%	Nro.	%	Nro.	%	
<b>ENDOSCOPIAS</b>	<b>62</b>	<b>10.3</b>	<b>538</b>	<b>89.7</b>	<b>600</b>	<b>71.9</b>	<b>37.5</b>
<b>ESPECIALIDADES MEDICAS</b>	<b>36</b>	<b>7.4</b>	<b>450</b>	<b>92.6</b>	<b>486</b>	<b>58.2</b>	<b>121.5</b>
<b>Gastroscopía</b>	<b>26</b>	<b>8.0</b>	<b>299</b>	<b>92.0</b>	<b>325</b>	<b>38.9</b>	<b>81.3</b>
- Barreda Fernando	4	26.7	11	73.3	15		
- Combe Juan	1	2.4	40	97.6	41		
- Liu Humberto	14	11.0	113	89.0	127		
- Valdivia Daniel	7	4.9	135	95.1	142		
<b>Eco-endoscopia</b>	<b>0</b>	<b>0.0</b>	<b>4</b>	<b>100.0</b>	<b>4</b>	<b>0.5</b>	<b>4.0</b>
- Liu Humberto	0	0.0	4	100.0	4		
<b>Pancreato Colangiografía Retrógrada E</b>	<b>0</b>	<b>0.0</b>	<b>1</b>	<b>100.0</b>	<b>1</b>	<b>0.1</b>	<b>1.0</b>
- Combe Juan	0	0.0	1	100.0	1		
<b>Colonoscopia</b>	<b>7</b>	<b>5.5</b>	<b>121</b>	<b>94.5</b>	<b>128</b>	<b>15.3</b>	<b>32.0</b>
- Barreda Fernando	0	0.0	6	100.0	6		
- Combe Juan	0	0.0	31	100.0	31		
- Liu Humberto	7	11.5	54	88.5	61		
- Valdivia Daniel	0	0.0	30	100.0	30		
<b>Proctoscopia</b>	<b>1</b>	<b>6.7</b>	<b>14</b>	<b>93.3</b>	<b>15</b>	<b>1.8</b>	<b>5.0</b>
- Combe Juan	0	0.0	6	100.0	6		
- Liu Humberto	1	12.5	7	87.5	8		
- Valdivia Daniel	0	0.0	1	100.0	1		
<b>Neumología</b>	<b>2</b>	<b>15.4</b>	<b>11</b>	<b>84.6</b>	<b>13</b>	<b>1.6</b>	<b>6.5</b>
- Gutarra Katherine	2	40.0	3	60.0	5		
- Saavedra Carlos	0	0.0	8	100.0	8		
<b>GINECOLOGIA</b>	<b>0</b>	<b>0.0</b>	<b>13</b>	<b>100.0</b>	<b>13</b>	<b>1.6</b>	<b>4.3</b>
<b>Histeroscopia</b>	<b>0</b>	<b>0.0</b>	<b>13</b>	<b>433.3</b>	<b>3</b>	<b>0.4</b>	
- Montoya Absalón	0	0.0	3	100.0	3		
- Valdivia Henry	0	0.0	2	100.0	2		
- Zevallos Albert	0	0.0	8	100.0	8		
<b>TORAX</b>	<b>3</b>	<b>25.0</b>	<b>9</b>	<b>75.0</b>	<b>12</b>	<b>1.4</b>	<b>3.0</b>
<b>Broncoscopia/Esofagoscopia</b>	<b>3</b>	<b>25.0</b>	<b>9</b>	<b>75.0</b>	<b>12</b>	<b>1.4</b>	
- Amorín Edgar	1	100.0	0	0.0	1		
- Rojas Victor	1	20.0	4	80.0	5		
- Rivera Julio	1	20.0	4	80.0	5		
- Ferrer Enrique	0	0.0	1	100.0	1		
<b>UROLOGÍA</b>	<b>23</b>	<b>25.8</b>	<b>66</b>	<b>74.2</b>	<b>89</b>	<b>10.7</b>	<b>17.8</b>
<b>Cisto-Uretrocistoscopia</b>	<b>23</b>	<b>25.8</b>	<b>66</b>	<b>74.2</b>	<b>89</b>	<b>10.7</b>	
- Morante Carlos	20	100.0	0	0.0	20		
- Meza Luis	0	0.0	3	100.0	3		
- Destéfano Víctor	1	4.8	20	95.2	21		
- Franco Enrique	1	3.0	32	97.0	33		
- Quiroa Fernando	1	8.3	11	91.7	12		



PERU

Ministerio de Salud

Instituto Nacional de Enfermedades Neoplásicas  
Departamento de Epidemiología y Estadística del Cáncer**2.- BASE DE DATOS CIRUGÍA MENOR Y ENDOSCOPIAS  
SETIEMBRE - 2013**

DEPARTAMENTOS MEDICOS	Hospitalizado		Ambulatorio				TOTAL	Nro. Cirujanos
	Hospitalar	SBTD	Consultorios Externos	Emergencia	SBTD	Otro Hospital		
<b>CIR. MENOR Y ENDOSCOPIAS</b>	<b>45</b>	<b>40</b>	<b>748</b>	<b>2</b>	<b>0</b>	<b>0</b>	<b>835</b>	<b>50</b>
<b>CIRUGIA MENOR</b>	<b>12</b>	<b>11</b>	<b>210</b>	<b>2</b>	<b>0</b>	<b>0</b>	<b>235</b>	<b>43</b>
<b>ABDOMEN</b>	<b>4</b>	<b>2</b>	<b>9</b>	<b>0</b>	<b>0</b>	<b>0</b>	<b>15</b>	<b>6</b>
- Ruíz Eloy	0	2	0	0	0	0	2	
- Berrospí Francisco	3	0	3	0	0	0	6	
- Chávez Iván	0	0	1	0	0	0	1	
- Luque-Vásquez Carlos	0	0	3	0	0	0	3	
- Sánchez Néstor	1	0	1	0	0	0	2	
- Rodríguez Noé	0	0	1	0	0	0	1	
<b>CABEZA Y CUELLO</b>	<b>2</b>	<b>4</b>	<b>99</b>	<b>0</b>	<b>0</b>	<b>0</b>	<b>105</b>	<b>9</b>
- Cabeza y Cuello	<b>0</b>	<b>3</b>	<b>51</b>	<b>0</b>	<b>0</b>	<b>0</b>	<b>54</b>	<b>6</b>
- Sánchez Pedro	0	2	0	0	0	0	2	
- Torres Fernando	0	0	8	0	0	0	8	
- Olaechea Carlos	0	0	16	0	0	0	16	
- Gutiérrez José	0	1	0	0	0	0	1	
- Loayza Christian	0	0	23	0	0	0	23	
- Salas Edgar	0	0	4	0	0	0	4	
- Oftalmología	<b>1</b>	<b>1</b>	<b>21</b>	<b>0</b>	<b>0</b>	<b>0</b>	<b>23</b>	<b>2</b>
- Serpa Solón	0	1	21	0	0	0	22	
- Cruzado Deivy	1	0	0	0	0	0	1	
- Odontología	<b>1</b>	<b>0</b>	<b>27</b>	<b>0</b>	<b>0</b>	<b>0</b>	<b>28</b>	<b>1</b>
- Asurza José	1	0	27	0	0	0	28	
<b>ESPECIALIDADES QUIRURGICAS</b>	<b>2</b>	<b>0</b>	<b>29</b>	<b>0</b>	<b>0</b>	<b>0</b>	<b>31</b>	<b>3</b>
- Cirugía Plástica y Reconstructiva	<b>2</b>	<b>0</b>	<b>29</b>	<b>0</b>	<b>0</b>	<b>0</b>	<b>31</b>	<b>3</b>
- López Jesús	2	0	2	0	0	0	4	
- Chávez Miguel	0	0	14	0	0	0	14	
- Ramírez Luis	0	0	13	0	0	0	13	
- Ortopedia Oncológica	<b>0</b>	<b>0</b>	<b>0</b>	<b>0</b>	<b>0</b>	<b>0</b>	<b>0</b>	<b>0</b>
<b>GINECOLOGIA</b>	<b>0</b>	<b>0</b>	<b>1</b>	<b>0</b>	<b>0</b>	<b>0</b>	<b>1</b>	<b>1</b>
- Montoya Absalón	0	0	1	0	0	0	1	
<b>MAMAS Y TEJIDOS BLANDOS</b>	<b>3</b>	<b>3</b>	<b>61</b>	<b>2</b>	<b>0</b>	<b>0</b>	<b>69</b>	<b>14</b>
- Abugattas Julio	0	0	1	0	0	0	1	
- Cotrina José	0	0	1	0	0	0	1	
- Garcés Milko	0	0	3	0	0	0	3	
- De La Cruz Miguel	1	0	3	0	0	0	4	
- Calderón Gabriela	0	2	3	0	0	0	5	
- Galarreta José	0	0	6	0	0	0	6	
- Velarde Marco	0	1	4	0	0	0	5	
- Dunstan Jorge	0	0	6	0	0	0	6	
- Vilchez Sheila	0	0	3	0	0	0	3	
- Falla Martín	0	0	1	0	0	0	1	
- Mendoza Zulma	1	0	22	1	0	0	24	
- Rebaza Lia	0	0	2	0	0	0	2	
- Fernández Ramiro	1	0	5	0	0	0	6	
- Guevara Andrés	0	0	1	1	0	0	2	
<b>TÓRAX</b>	<b>1</b>	<b>2</b>	<b>5</b>	<b>0</b>	<b>0</b>	<b>0</b>	<b>8</b>	<b>5</b>
- Amorín Edgar	0	1	0	0	0	0	1	
- Rivera Julio	0	0	1	0	0	0	1	
- Ferrer Enrique	1	1	1	0	0	0	3	
- Paredes Javier	0	0	2	0	0	0	2	
- Tejada Claudia	0	0	1	0	0	0	1	
<b>UROLOGÍA</b>	<b>0</b>	<b>0</b>	<b>6</b>	<b>0</b>	<b>0</b>	<b>0</b>	<b>6</b>	<b>5</b>
- Morante Carlos	0	0	1	0	0	0	1	
- Meza Luis	0	0	1	0	0	0	1	
- Destefano Víctor	0	0	1	0	0	0	1	
- Franco Enrique	0	0	2	0	0	0	2	
- Quiroa Fernando	0	0	1	0	0	0	1	

**2.- BASE DE DATOS CIRUGÍA MENOR Y ENDOSCOPIAS  
SETIEMBRE - 2013**

DEPARTAMENTOS MEDICOS	Hospitalizados		Ambulatorio				TOTAL	Nro. Cirujanos
	Hospitalar	SBTD	Consultorios Externos	Emergencia	SBTD	Otro Hospital		
<b>ENDOSCOPIAS</b>	<b>33</b>	<b>29</b>	<b>538</b>	<b>0</b>	<b>0</b>	<b>0</b>	<b>600</b>	<b>16</b>
<b>ESPECIALIDADES MEDICAS</b>	<b>29</b>	<b>7</b>	<b>450</b>	<b>0</b>	<b>0</b>	<b>0</b>	<b>486</b>	<b>4</b>
<b>Gastroscopía</b>	<b>21</b>	<b>5</b>	<b>299</b>	<b>0</b>	<b>0</b>	<b>0</b>	<b>325</b>	<b>4</b>
- Barreda Fernando	0	4	11	0	0	0	15	
- Combe Juan	1	0	40	0	0	0	41	
- Liu Humberto	13	1	113	0	0	0	127	
- Valdivia Daniel	7	0	135	0	0	0	142	
<b>Eco-endoscopia</b>	<b>0</b>	<b>0</b>	<b>4</b>	<b>0</b>	<b>0</b>	<b>0</b>	<b>4</b>	<b>1</b>
- Liu Humberto	0	0	4	0	0	0	4	
<b>Pancreato Colangiografía Retrógrada</b>	<b>0</b>	<b>0</b>	<b>1</b>	<b>0</b>	<b>0</b>	<b>0</b>	<b>1</b>	<b>1</b>
- Combe Juan	0	0	1	0	0	0	1	
<b>Colonoscopia</b>	<b>5</b>	<b>2</b>	<b>121</b>	<b>0</b>	<b>0</b>	<b>0</b>	<b>128</b>	<b>4</b>
- Barreda Fernando	0	0	6	0	0	0	6	
- Combe Juan	0	0	31	0	0	0	31	
- Liu Humberto	5	2	54	0	0	0	61	
- Valdivia Daniel	0	0	30	0	0	0	30	
<b>Proctoscopia</b>	<b>1</b>	<b>0</b>	<b>14</b>	<b>0</b>	<b>0</b>	<b>0</b>	<b>15</b>	<b>3</b>
- Combe Juan	0	0	6	0	0	0	6	
- Liu Humberto	1	0	7	0	0	0	8	
- Valdivia Daniel	0	0	1	0	0	0	1	
<b>Neumología</b>	<b>2</b>	<b>0</b>	<b>11</b>	<b>0</b>	<b>0</b>	<b>0</b>	<b>13</b>	<b>2</b>
- Gutarra Katherine	2	0	3	0	0	0	5	
- Saavedra Carlos	0	0	8	0	0	0	8	
<b>GINECOLOGIA</b>	<b>0</b>	<b>0</b>	<b>13</b>	<b>0</b>	<b>0</b>	<b>0</b>	<b>13</b>	<b>3</b>
<b>Histeroscopia</b>	<b>0</b>	<b>0</b>	<b>13</b>	<b>0</b>	<b>0</b>	<b>0</b>	<b>13</b>	
- Montoya Absalón	0	0	3	0	0	0	3	
- Valdivia Henry	0	0	2	0	0	0	2	
- Zevallos Albert	0	0	8	0	0	0	8	
<b>TORAX</b>	<b>1</b>	<b>2</b>	<b>9</b>	<b>0</b>	<b>0</b>	<b>0</b>	<b>12</b>	<b>4</b>
<b>Broncoscopia/Esofagoscopia</b>	<b>1</b>	<b>2</b>	<b>9</b>	<b>0</b>	<b>0</b>	<b>0</b>	<b>12</b>	
- Amorin Edgar	0	1	0	0	0	0	1	
- Rojas Victor	0	1	4	0	0	0	5	
- Rivera Julio	1	0	4	0	0	0	5	
- Ferrer Enrique	0	0	1	0	0	0	1	
<b>UROLOGÍA</b>	<b>3</b>	<b>20</b>	<b>66</b>	<b>0</b>	<b>0</b>	<b>0</b>	<b>89</b>	<b>5</b>
<b>Cisto-Uretrocistoscopia</b>	<b>3</b>	<b>20</b>	<b>66</b>	<b>0</b>	<b>0</b>	<b>0</b>	<b>89</b>	
- Morante Carlos	0	20	0	0	0	0	20	
- Meza Luis	0	0	3	0	0	0	3	
- Destéfano Victor	1	0	20	0	0	0	21	
- Franco Enrique	1	0	32	0	0	0	33	
- Quiroa Fernando	1	0	11	0	0	0	12	



## VI.- INDICADORES DE CIRUGIA MENOR Y ENDOSCOPIAS

SETIEMBRE - 2013

## 4.- INDICADORES DE CIRUGIA MENOR Y ENDOSCOPIAS

INDICADOR	% Cir. Canceladas	% Cir. No Programadas	Promedio x día atendido
UNIDAD DE MEDIDA	Cir.Menor Cancel. ----- x 100 Cir.Menor Program.	Cir.Menor No Prog. ----- x 100 Cir.Menor Realiz.	Cir.Menor ----- Dias Atendidos
<b>CIRUGIA MENOR Y ENDOSCOPIAS</b>	<b>46.2</b>	<b>37.1</b>	<b>39.8</b>
<b>CIRUGIA MENOR</b>	<b>68.8</b>	<b>63.4</b>	<b>11.2</b>
<b>ABDOMEN</b>	<b>47.4</b>	<b>33.3</b>	<b>1.9</b>
<b>CABEZA Y CUELLO</b>	<b>67.2</b>	<b>61.0</b>	<b>-</b>
- Cabeza y Cuello	87.3	85.2	3.9
- Oftalmología	65.6	52.2	2.6
- Odontología	26.7	21.4	3.1
<b>ESPECIALIDADES QUIRURGICAS</b>	<b>65.4</b>	<b>71.0</b>	<b>-</b>
- Cirugía Plástica y Reconstructiva	65.4	71.0	2.6
- Ortopedia Oncológica	(&)	(!)	-
<b>GINECOLOGIA</b>	<b>(&amp;)</b>	<b>100.0</b>	<b>1.0</b>
<b>MAMAS Y TEJIDOS BLANDOS</b>	<b>74.7</b>	<b>68.1</b>	<b>3.3</b>
<b>TORAX</b>	<b>66.7</b>	<b>62.5</b>	<b>1.3</b>
<b>UROLOGIA</b>	<b>90.0</b>	<b>83.3</b>	<b>1.2</b>
<b>ENDOSCOPIAS</b>	<b>37.2</b>	<b>26.8</b>	<b>24.0</b>
<b>ESPECIALIDADES MEDICAS</b>	<b>39.7</b>	<b>29.6</b>	<b>19.4</b>
- Gastroscofia	33.8	22.8	14.8
- Eco-endoscopia	33.3	0.0	1.0
- Pancreato Colangiografía Retrógrada Endoscópica	50.0	0.0	1.0
- Proctoscopia	47.1	40.0	1.5
- Colonoscopia	55.6	50.0	5.1
- Neumología	31.6	0.0	1.9
<b>GINECOLOGIA</b>	<b>66.7</b>	<b>46.2</b>	<b>3.3</b>
- Histeroscopia	66.7	46.2	
<b>TORAX</b>	<b>42.1</b>	<b>8.3</b>	<b>1.5</b>
- Broncoscopia/Esofagoscopia	42.1	8.3	
<b>UROLOGIA</b>	<b>14.1</b>	<b>11.2</b>	<b>11.1</b>
- Uretro-Cistoscopia	14.1	11.2	

!No hay cirugias menores realizadas

**5.- BASE DE DATOS CIRUGIA MENOR Y ENDOSCOPIAS  
SETIEMBRE - 2013**

DEPARTAMENTOS MEDICOS	Programadas	Realizadas	Canceladas	No Programadas	Días Atendidos
<b>CIRUGIA MENOR Y ENDOSCOPIAS</b>	<b>975</b>	<b>835</b>	<b>450</b>	<b>310</b>	<b>21</b>
<b>CIRUGIA MENOR</b>	<b>276</b>	<b>235</b>	<b>190</b>	<b>149</b>	<b>21</b>
<b>ABDOMEN</b>	<b>19</b>	<b>15</b>	<b>9</b>	<b>5</b>	<b>8</b>
<b>CABEZA Y CUELLO</b>	<b>125</b>	<b>105</b>	<b>84</b>	<b>64</b>	<b>-</b>
- Cabeza y Cuello	63	54	55	46	14
- Oftalmología	32	23	21	12	9
- Odontología	30	28	8	6	9
<b>ESPECIALIDADES QUIRURGICAS</b>	<b>26</b>	<b>31</b>	<b>17</b>	<b>22</b>	<b>-</b>
- Cirugía Plástica y Reconstructiva	26	31	17	22	12
- Ortopedia Oncológica	0	0	0	0	0
<b>GINECOLOGIA</b>	<b>0</b>	<b>1</b>	<b>0</b>	<b>1</b>	<b>1</b>
<b>MAMAS Y TEJIDOS BLANDOS</b>	<b>87</b>	<b>69</b>	<b>65</b>	<b>47</b>	<b>21</b>
<b>TORAX</b>	<b>9</b>	<b>8</b>	<b>6</b>	<b>5</b>	<b>6</b>
<b>UROLOGIA</b>	<b>10</b>	<b>6</b>	<b>9</b>	<b>5</b>	<b>5</b>
<b>ENDOSCOPIAS</b>	<b>699</b>	<b>600</b>	<b>260</b>	<b>161</b>	<b>25</b>
<b>ESPECIALIDADES MEDICAS</b>	<b>567</b>	<b>486</b>	<b>225</b>	<b>144</b>	<b>25</b>
- Gastroscoopia	379	325	128	74	22
- Eco-endoscopia	6	4	2	0	4
- Pancreato Colangiografía Retrógrada Endoscópica	2	1	1	0	1
- Proctoscopia	17	15	8	6	10
- Colonoscopia	144	128	80	64	25
- Neumología	19	13	6	0	7
<b>GINECOLOGIA</b>	<b>21</b>	<b>13</b>	<b>14</b>	<b>6</b>	<b>4</b>
- Histeroscopia	21	13	14	6	
<b>TORAX</b>	<b>19</b>	<b>12</b>	<b>8</b>	<b>1</b>	<b>8</b>
- Broncoscopia/Esofagoscopia	19	12	8	1	
<b>UROLOGIA</b>	<b>92</b>	<b>89</b>	<b>13</b>	<b>10</b>	<b>8</b>
- Uretro-Cistoscopia	92	89	13	10	

!No se realizaron cirugías menores



VII.- INDICADORES DE SALA DE OPERACIONES  
SETIEMBRE - 2013

1.- INDICADOR	Hospitalar		Servicio Bajo Tarifario Diferenciado		Clínica de Día		Total Operaciones		Nro. Operaciones x Cirujano
	Nro.	%	Nro.	%	Nro.	%	Nro.	%	
<b>TOTAL</b>	<b>411</b>	<b>100.0</b>	<b>42</b>	<b>100.0</b>	<b>148</b>	<b>100.0</b>	<b>601</b>	<b>100.0</b>	<b>8.1</b>
<b>DIRECCION DE CIRUGIA</b>	<b>411</b>	<b>100.0</b>	<b>42</b>	<b>100.0</b>	<b>148</b>	<b>100.0</b>	<b>601</b>	<b>100.0</b>	<b>8.1</b>
<b>ABDOMEN</b>	<b>78</b>	<b>19.0</b>	<b>16</b>	<b>38.1</b>	<b>0</b>	<b>0.0</b>	<b>94</b>	<b>15.6</b>	<b>7.2</b>
- Chávez Iván	10	83.3	2	16.7	0	0.0	12		
- Celis Juan	7	77.8	2	22.2	0	0.0	9		
- Ruiz Eloy	9	75.0	3	25.0	0	0.0	12		
- Payet Eduardo	4	57.1	3	42.9	0	0.0	7		
- Berrospi Francisco	5	83.3	1	16.7	0	0.0	6		
- Young Frank	10	71.4	4	28.6	0	0.0	14		
- Luque-Vásquez Carlos	7	87.5	1	12.5	0	0.0	8		
- Evanan Edwin	7	100.0	0	0.0	0	0.0	7		
- Nina José	2	100.0	0	0.0	0	0.0	2		
- Sánchez Néstor	7	100.0	0	0.0	0	0.0	7		
- Cabala José	3	100.0	0	0.0	0	0.0	3		
- Sánchez Jorge	3	100.0	0	0.0	0	0.0	3		
- Maita Yuri	4	100.0	0	0.0	0	0.0	4		
<b>CABEZA Y CUELLO</b>	<b>48</b>	<b>11.7</b>	<b>8</b>	<b>19.0</b>	<b>45</b>	<b>30.4</b>	<b>101</b>	<b>16.8</b>	<b>7.8</b>
- Salas Abraham	7	43.8	1	6.3	8	50.0	16		
- Postigo Juan	1	33.3	2	66.7	0	0.0	3		
- Sánchez Pedro	6	54.5	1	9.1	4	36.4	11		
- Torres Fernando	5	50.0	2	20.0	3	30.0	10		
- Olaechea Carlos	5	31.3	1	6.3	10	62.5	16		
- Gutiérrez José	7	63.6	1	9.1	3	27.3	11		
- Serpa Solón	1	20.0	0	0.0	4	80.0	5		
- Valer Jesús Alberto	2	66.7	0	0.0	1	33.3	3		
- Apéstequi Cristian	9	60.0	0	0.0	6	40.0	15		
- Robles Rodrigo	0	0.0	0	0.0	3	100.0	3		
- Loayza Christian	1	50.0	0	0.0	1	50.0	2		
- Delgado Antonio	2	100.0	0	0.0	0	0.0	2		
- Salas Edgar	2	50.0	0	0.0	2	50.0	4		
<b>ESPECIALIDADES QUIRURGICAS</b>	<b>34</b>	<b>8.3</b>	<b>0</b>	<b>0.0</b>	<b>27</b>	<b>18.2</b>	<b>61</b>	<b>10.1</b>	<b>10.2</b>
<b>CIRUGIA PLASTICA Y RECONSTRU</b>	<b>20</b>	<b>4.9</b>	<b>0</b>	<b>0.0</b>	<b>18</b>	<b>12.2</b>	<b>38</b>	<b>6.3</b>	<b>9.5</b>
- Delgado Ricardo	3	50.0	0	0.0	3	50.0	6		
- López Jesús	4	44.4	0	0.0	5	55.6	9		
- Chávez Miguel Angel	3	30.0	0	0.0	7	70.0	10		
- Ramírez Luis	10	76.9	0	0.0	3	23.1	13		
<b>ORTOPEDIA ONCOLOGICA</b>	<b>14</b>	<b>3.4</b>	<b>0</b>	<b>0.0</b>	<b>9</b>	<b>6.1</b>	<b>23</b>	<b>3.8</b>	<b>11.5</b>
- Pardo Juan Carlos	10	58.8	0	0.0	7	41.2	17		
- Salazar Darwin	4	66.7	0	0.0	2	33.3	6		
<b>GINECOLOGÍA</b>	<b>74</b>	<b>18.0</b>	<b>3</b>	<b>7.1</b>	<b>15</b>	<b>10.1</b>	<b>92</b>	<b>15.3</b>	<b>7.1</b>
- Alvarez Manuel	1	100.0	0	0.0	0	0.0	1		
- Santos Carlos	0	0.0	2	100.0	0	0.0	2		
- Velarde Carlos	5	100.0	0	0.0	0	0.0	5		
- Valdivia Henry	4	66.7	1	16.7	1	16.7	6		
- Montoya Absalón	8	72.7	0	0.0	3	27.3	11		
- Sánchez Marco	13	92.9	0	0.0	1	7.1	14		
- López Aldo	12	92.3	0	0.0	1	7.7	13		
- Zevallos Albert	8	100.0	0	0.0	0	0.0	8		
- Cunia Marleni	5	71.4	0	0.0	2	28.6	7		
- Marrufo Carlos	9	69.2	0	0.0	4	30.8	13		
- Campos Walther	9	100.0	0	0.0	0	0.0	9		
- Guevara Marco	0	0.0	0	0.0	2	100.0	2		
- Benites Jorge	0	0.0	0	0.0	1	100.0	1		
<b>NEUROCIROGIA</b>	<b>35</b>	<b>8.5</b>	<b>4</b>	<b>9.5</b>	<b>1</b>	<b>0.7</b>	<b>40</b>	<b>6.7</b>	<b>10.0</b>
- Ojeda Luis	7	100.0	0	0.0	0	0.0	7		
- Orrego Enrique	6	60.0	4	40.0	0	0.0	10		
- Deza Pedro	11	91.7	0	0.0	1	8.3	12		
- Rubio Crisógono	11	100.0	0	0.0	0	0.0	11		
<b>MAMAS Y TEJIDOS BLANDOS</b>	<b>64</b>	<b>15.6</b>	<b>4</b>	<b>9.5</b>	<b>59</b>	<b>39.9</b>	<b>127</b>	<b>21.1</b>	<b>9.8</b>
- Cotrina José	1	12.5	0	0.0	7	87.5	8		
- Abugattas Julio	1	33.3	2	66.7	0	0.0	3		
- De la Cruz Miguel Angel	7	53.8	2	15.4	4	30.8	13		
- Garcés Milkó	1	16.7	0	0.0	5	83.3	6		
- Calderón Gabriela	3	33.3	0	0.0	6	66.7	9		
- Dunstan Jorge	6	60.0	0	0.0	4	40.0	10		
- Vilchez Sheila	3	33.3	0	0.0	6	66.7	9		
- Falla Martín	14	73.7	0	0.0	5	26.3	19		
- Velarde Marco	6	42.9	0	0.0	8	57.1	14		
- Galarreta José	6	50.0	0	0.0	6	50.0	12		
- Mendoza Zulma	10	58.8	0	0.0	7	41.2	17		
- Fernández Ramiro	5	83.3	0	0.0	1	16.7	6		
- Rebaza Lia	1	100.0	0	0.0	0	0.0	1		

**INDICADORES DE SALA DE OPERACIONES  
SETIEMBRE - 2013**

1.- INDICADOR	Hospitalar		El Servicio		Clínica de Día		Total Operaciones		Nro. Operaciones x Cirujano
	Nro.	%	Nro.	%	Nro.	%	Nro.	%	
<b>TÓRAX</b>	<b>26</b>	<b>6.3</b>	<b>6</b>	<b>14.3</b>	<b>1</b>	<b>0.7</b>	<b>33</b>	<b>5.5</b>	<b>6.6</b>
- Rojas Victor	2	100.0	0	0.0	0	0.0	2		
- Amorin Edgar	3	50.0	3	50.0	0	0.0	6		
- De La Guerra Alberto	4	100.0	0	0.0	0	0.0	4		
- Rivera Julio	14	77.8	3	16.7	1	5.6	18		
- Ferrer Enrique	3	100.0	0	0.0	0	0.0	3		
<b>UROLOGÍA</b>	<b>52</b>	<b>12.7</b>	<b>1</b>	<b>2.4</b>	<b>0</b>	<b>0.0</b>	<b>53</b>	<b>8.8</b>	<b>7.6</b>
- Morante Carlos	1	100.0	0	0.0	0	0.0	1		
- Meza Luis	8	100.0	0	0.0	0	0.0	8		
- Pow Sang Mariela	0	0.0	1	100.0	0	0.0	1		
- Destefano Victor	6	100.0	0	0.0	0	0.0	6		
- Quiroa Fernando	7	100.0	0	0.0	0	0.0	7		
- Franco Enrique	13	100.0	0	0.0	0	0.0	13		
- Huaman Marco	17	100.0	0	0.0	0	0.0	17		

DEPARTAMENTOS MEDICOS	HOSPITALAR		CLÍNICA DE DÍA		EL SERVICIO	
	% de Oper. Cancelada	% de Oper. No Program.	% de Oper. Cancelada	% de Oper. No Program.	% de Oper. Cancelada	% de Oper. No Program.
<b>Unidad de Medida</b>	Op.Cancel. ----- x 100	Op.No Prog. ---- x 100	Op.Cancel. ----- x 100	Op.No Prog. ---- x 100	Op.Cancel. ----- x 100	Op.No Prog. ---- x 100
<b>TOTAL</b>	<b>9.4</b>	<b>13.1</b>	<b>9.8</b>	<b>6.8</b>	<b>9.4</b>	<b>31.0</b>
ABDOMEN	14.1	21.8	100.0	-	14.3	25.0
CABEZA Y CUELLO	2.6	20.8	13.7	2.2	0.0	12.5
CIRUGIA PLASTICA Y RECONSTRUCTIVA	0.0	50.0	0.0	44.4	(&)	-
ORTOPEDIA ONCOLOGICA	22.2	0.0	10.0	0.0	(&)	-
GINECOLOGÍA	6.3	0.0	16.7	0.0	100.0	100.0
NEUROCIRUGIA	9.7	20.0	0.0	0.0	0.0	0.0
MAMAS Y TEJIDOS BLANDOS	1.6	1.6	1.7	0.0	0.0	0.0
TÓRAX	19.2	19.2	(&)	100.0	0.0	66.7
UROLOGÍA	14.0	7.7	(&)	-	(&)	100.0

(f) No Hubo Op. Realizada

DEPARTAMENTOS MEDICOS	Promedio Permanencia		% Total
	Pre. Operat.	Post. Operat.	
<b>Unidad de Medida</b>	Días Pre. Operat. -----	Días Post-Operat. -----	Días Pre-Operat. ----- x 100
<b>TOTAL</b>	<b>3.0</b>	<b>3.5</b>	<b>45.6%</b>
<b>DIRECCION DE CIRUGIA</b>	<b>3.0</b>	<b>3.5</b>	<b>45.6%</b>
ABDOMEN	5.4	7.9	40.6%
CABEZA Y CUELLO	2.7	2.0	57.3%
CIRUGIA PLASTICA Y RECONSTRUCTIVA	0.0	2.5	0.0%
ORTOPEDIA ONCOLOGICA	1.2	3.7	24.8%
GINECOLOGÍA	2.9	2.7	51.8%
NEUROCIRUGIA	5.6	5.3	51.5%
MAMAS Y TEJIDOS BLANDOS	2.0	1.9	51.2%
TÓRAX	2.2	3.2	40.6%
UROLOGÍA	1.5	3.6	29.3%

(&amp;) Las Operaciones realizadas a los pacientes de Medicina y Pediatría han sido consideradas en los departamento médicos de cirugía.

(f) En pediatría se han considerado todos los egresos de pacientes menores de 14 años.



PERU

Ministerio de Salud

Instituto Nacional de Enfermedades Neoplásicas  
Departamento de Epidemiología y Estadística del Cáncer**2.- BASE DE DATOS SALA DE OPERACIONES**  
**SETIEMBRE - 2013**

DEPARTAMENTOS MEDICOS	Hospitalar	Servicio Bajo Tarifario Diferenciado	Clínica de Día	Total	N° Cirujanos
<b>TOTAL</b>	<b>411</b>	<b>42</b>	<b>148</b>	<b>601</b>	<b>74</b>
<b>DIRECCION DE CIRUGIA</b>	<b>411</b>	<b>42</b>	<b>148</b>	<b>601</b>	<b>74</b>
<b>ABDOMEN</b>	<b>78</b>	<b>16</b>	<b>0</b>	<b>94</b>	<b>13</b>
- Chávez Iván	10	2	0	12	
- Celis Juan	7	2	0	9	
- Ruiz Eloy	9	3	0	12	
- Payet Eduardo	4	3	0	7	
- Berrospi Francisco	5	1	0	6	
- Young Frank	10	4	0	14	
- Luque-Vásquez Carlos	7	1	0	8	
- Evanan Edwin	7	0	0	7	
- Nina José	2	0	0	2	
- Sánchez Néstor	7	0	0	7	
- Cabala José	3	0	0	3	
- Sánchez Jorge	3	0	0	3	
- Maita Yuri	4	0	0	4	
<b>CABEZA Y CUELLO</b>	<b>48</b>	<b>8</b>	<b>45</b>	<b>101</b>	<b>13</b>
- Salas Abraham	7	1	8	16	
- Postigo Juan	1	2	0	3	
- Sánchez Pedro	6	1	4	11	
- Torres Fernando	5	2	3	10	
- Olaechea Carlos	5	1	10	16	
- Gutiérrez José	7	1	3	11	
- Serpa Solón	1	0	4	5	
- Valer Jesús Alberto	2	0	1	3	
- Apéstegui Cristian	9	0	6	15	
- Robles Rodrigo	0	0	3	3	
- Loayza Christian	1	0	1	2	
- Delgado Antonio	2	0	0	2	
- Salas Edgar	2	0	2	4	
<b>ESPECIALIDADES QUIRURGICAS</b>	<b>34</b>	<b>0</b>	<b>27</b>	<b>61</b>	<b>6</b>
<b>CIRUGIA PLASTICA Y RECONSTRUCTIVA</b>	<b>20</b>	<b>0</b>	<b>18</b>	<b>38</b>	<b>4</b>
- Delgado Ricardo	3	0	3	6	
- López Jesús	4	0	5	9	
- Chávez Miguel Angel	3	0	7	10	
- Ramírez Luis	10	0	3	13	
<b>ORTOPEDIA ONCOLOGICA</b>	<b>14</b>	<b>0</b>	<b>9</b>	<b>23</b>	<b>2</b>
- Pardo Juan Carlos	10	0	7	17	
- Salazar Darwin	4	0	2	6	
<b>GINECOLOGÍA</b>	<b>74</b>	<b>3</b>	<b>15</b>	<b>92</b>	<b>13</b>
- Alvarez Manuel	1	0	0	1	
- Santos Carlos	0	2	0	2	
- Velarde Carlos	5	0	0	5	
- Valdivia Henry	4	1	1	6	
- Montoya Absalón	8	0	3	11	
- Sánchez Marco	13	0	1	14	
- López Aldo	12	0	1	13	
- Zevallos Albert	8	0	0	8	
- Cunia Marleni	5	0	2	7	
- Marrufo Carlos	9	0	4	13	
- Campos Walther	9	0	0	9	
- Guevara Marco	0	0	2	2	
- Benites Jorge	0	0	1	1	
<b>NEUROCIRUGIA</b>	<b>35</b>	<b>4</b>	<b>1</b>	<b>40</b>	<b>4</b>
- Ojeda Luis	7	0	0	7	
- Orrego Enrique	6	4	0	10	
- Deza Pedro	11	0	1	12	
- Rubio Crisógono	11	0	0	11	
<b>MAMAS Y TEJIDOS BLANDOS</b>	<b>64</b>	<b>4</b>	<b>59</b>	<b>127</b>	<b>13</b>
- Cotrina José	1	0	7	8	
- Abugattas Julio	1	2	0	3	
- De la Cruz Miguel Angel	7	2	4	13	
- Garcés Milkó	1	0	5	6	
- Calderón Gabriela	3	0	6	9	
- Dunstan Jorge	6	0	4	10	
- Vilchez Sheila	3	0	6	9	
- Falla Martín	14	0	5	19	
- Velarde Marco	6	0	8	14	
- Galarreta José	6	0	6	12	
- Mendoza Zulma	10	0	7	17	
- Fernández Ramiro	5	0	1	6	
- Rebaza Lia	1	0	0	1	



## 2.- BASE DE DATOS SALA DE OPERACIONES SETIEMBRE - 2013

DEPARTAMENTOS MEDICOS	Hospitalar	Servicio Bajo Tarifario Diferenciado	Clínica de Día	Total	N° Cirujanos
<b>TÓRAX</b>	<b>26</b>	<b>6</b>	<b>1</b>	<b>33</b>	<b>5</b>
- Rojas Víctor	2	0	0	2	
- Amorín Edgar	3	3	0	6	
- De La Guerra Alberto	4	0	0	4	
- Rivera Julio	14	3	1	18	
- Ferrer Enrique	3	0	0	3	
<b>UROLOGÍA</b>	<b>52</b>	<b>1</b>	<b>0</b>	<b>53</b>	<b>7</b>
- Morante Carlos	1	0	0	1	
- Meza Luis	8	0	0	8	
- Pow Sang Mariela	0	1	0	1	
- Destefano Víctor	6	0	0	6	
- Quiroa Fernando	7	0	0	7	
- Franco Enrique	13	0	0	13	
- Huaman Marco	17	0	0	17	

HOSPITALAR	OPERACIONES			
	Programadas	Realizadas	Canceladas	No Programadas
<b>TOTAL</b>	<b>395</b>	<b>411</b>	<b>37</b>	<b>54</b>
ABDOMEN	71	78	10	17
CABEZA Y CUELLO	39	48	1	10
CIRUGIA PLASTICA Y RECONSTRUCTIVA	10	20	0	10
ORTOPEDIA ONCOLOGICA	18	14	4	0
GINECOLOGÍA	79	74	5	0
NEUROCIRUGIA	31	35	3	7
MAMAS Y TEJIDOS BLANDOS	64	64	1	1
TÓRAX	26	26	5	5
UROLOGÍA	57	52	8	4

CLÍNICA DE DIA	OPERACIONES			
	Programadas	Realizadas	Canceladas	No Programadas
<b>TOTAL</b>	<b>153</b>	<b>148</b>	<b>15</b>	<b>10</b>
ABDOMEN	3	0	3	0
CABEZA Y CUELLO	51	45	7	1
CIRUGIA PLASTICA Y RECONSTRUCTIVA	10	18	0	8
ORTOPEDIA ONCOLOGICA	10	9	1	0
GINECOLOGÍA	18	15	3	0
NEUROCIRUGIA	1	1	0	0
MAMAS Y TEJIDOS BLANDOS	60	59	1	0
TÓRAX	0	1	0	1
UROLOGÍA	0	0	0	0

SERVICIO BAJO TARIFARIO DIFERENCIAD	OPERACIONES			
	Programadas	Realizadas	Canceladas	No Programadas
<b>TOTAL</b>	<b>32</b>	<b>42</b>	<b>3</b>	<b>13</b>
ABDOMEN	14	16	2	4
CABEZA Y CUELLO	7	8	0	1
CIRUGIA PLASTICA Y RECONSTRUCTIVA	0	0	0	0
ORTOPEDIA ONCOLOGICA	0	0	0	0
GINECOLOGÍA	1	3	1	3
NEUROCIRUGIA	4	4	0	0
MAMAS Y TEJIDOS BLANDOS	4	4	0	0
TÓRAX	2	6	0	4
UROLOGÍA	0	1	0	1



Unidad de Medida	DÍAS PRE Y POST OPERATORIO			
	Días	Días	Egresos	N° de Operaciones
	Pre-Operatorios	Post-Operatorios	Operados	
<b>TOTAL</b>	<b>1,767</b>	<b>2,109</b>	<b>595</b>	<b>601</b>
<b>DIRECCION DE CIRUGIA</b>	<b>1,767</b>	<b>2,109</b>	<b>595</b>	<b>601</b>
ABDOMEN	496	726	92	94
CABEZA Y CUELLO	279	208	104	101
CIRUGIA PLASTICA Y RECONSTRUCTIVA	0	5	2	38
ORTOPEDIA ONCOLOGICA	29	88	24	23
GINECOLOGÍA	235	219	80	92
NEUROCIRUGIA	258	243	46	40
MAMAS Y TEJIDOS BLANDOS	293	279	148	127
TÓRAX	91	133	42	33
UROLOGÍA	86	208	57	53

**4.- INDICADORES DE OPERACIONES PRINCIPALES**  
**SEPTIEMBRE - 2013**

INDICADOR	TOTAL	Tiempo Operación	Tiempo Anestesia
UNIDAD DE MEDIDA	Nro.	Promedio (horas)	Promedio (horas)
<b>TOTAL</b>	<b>601</b>	<b>1h 40'</b>	<b>2h 5'</b>
<b>ABDOMEN</b>	<b>94</b>	<b>2h 49'</b>	<b>3h 15'</b>
LAPAROTOMIA EXPLORADORA	9	1h 40'	2h 5'
GASTRECTOMIA SUBTOTAL DISTAL RADICAL D2	8	3h 35'	3h 53'
COLOSTOMIA EN ASA SIGMOIDEA	4	0h 53'	1h 27'
GASTROENTERO ANASTOMOSIS EN ASA CORTA	4	2h 3'	3h 5'
GASTROENTEROANASTOMOSIS LATERO LATERAL + BRA	4	1h 0'	1h 21'
HEMICOLECTOMIA DERECHA	4	2h 38'	3h 2'
COLOSTOMIA EN ASA TRANSVERSA DERECHA DESFUNCIO	3	0h 40'	1h 0'
DUODENOPANCREATECTOMIA PROXIMAL CON PRESERVA	3	6h 10'	6h 31'
RESECCION DE TUMOR RETROPERITONEAL	3	4h 45'	5h 23'
COLECISTECTOMIA RADICAL	2	1h 55'	2h 17'
DUODUODENOPANCREATECTOMIA PROXIMAL CLASICA	2	6h 52'	7h 7'
HEMICOLECTOMIA IZQUIERDA	2	4h 7'	4h 30'
HEMIHEPATECTOMIA IZQUIERDA	2	3h 37'	3h 55'
LIBERACION DE BRIDAS Y ADHERENCIAS	2	1h 30'	1h 42'
REVERSION DE COLOSTOMA EN ASA	2	1h 17'	1h 32'
OTRAS OPERACIONES	40	3h 3'	3h 29'
<b>CABEZA Y CUELLO</b>	<b>101</b>	<b>2h 18'</b>	<b>2h 39'</b>
TIROIDECTOMIA TOTAL	15	2h 53'	3h 19'
TRAQUEOSTOMIA	8	0h 35'	0h 55'
LARINGOSCOPIA POR SUSPENSION	5	0h 32'	0h 52'
DISECCION LATERAL DE CUELLO	4	4h 15'	4h 41'
TIROIDECTOMIA COMPLEMENTARIA.	4	2h 0'	2h 16'
DISECCION RADICAL MODIFICADA DE CUELLO TIPO III	3	2h 25'	2h 40'
ENUCLEACION GLOBO OCULAR	3	0h 36'	0h 56'
PAROTIDECTOMIA SUPERFICIAL	3	2h 35'	2h 55'
TIROIDECTOMIA TOTAL EXTENDIDA	3	4h 21'	4h 45'
COMANDO REBORDE ALVEOLAR	2	3h 12'	3h 35'
EXENTERACION DE ORBITA EXTENDIDA	2	2h 55'	3h 25'
HEMITIROIDECTOMIA	2	2h 0'	2h 22'
TRAQUEOTOMIA	2	1h 37'	1h 55'
OTRAS OPERACIONES	45	2h 25'	2h 42'
<b>ESPECIALIDADES QUIRURGICAS</b>	<b>61</b>	<b>2h 16'</b>	<b>2h 36'</b>
<b>ORTOPEDIA ONCOLOGICA</b>	<b>23</b>	<b>1h 15'</b>	<b>1h 39'</b>
EXERESIS DE TUMOR DE CLAVICULA	2	0h 42'	1h 2'
RESECCION TUMOR FEMUR	2	0h 55'	1h 22'
OTRAS OPERACIONES	19	1h 20'	1h 44'
<b>CIRUGIA PLASTICA RECONSTRUCTIVA</b>	<b>38</b>	<b>2h 53'</b>	<b>3h 11'</b>
MAMOPLASTIA DE REDUCCION	5	1h 51'	2h 6'
INJERTO DE PIEL	2	1h 50'	2h 10'
MAMOPLASTIA DE REDUCCION Y/O AUMENTO COMPENSA	2	2h 7'	2h 2'
RECONSTRUCCION MAMA CON COLGAJO TRAM	2	3h 20'	3h 30'
RECONSTRUCCION CON COLGAJO FRONTAL MC GREGOR	2	2h 55'	3h 25'
OTRAS OPERACIONES	25	3h 13'	3h 32'
<b>GINECOLOGIA</b>	<b>92</b>	<b>1h 31'</b>	<b>1h 49'</b>
EPBA + CONO FRIO	13	0h 34'	0h 49'
HISTERECTOMIA ABDOMINAL AMPLIADA VAGINA	6	1h 59'	2h 15'
CONO FRIO DE CERVIX	5	0h 35'	0h 43'
ANEXECTOMIA DERECHA + CONGELACION	4	1h 10'	1h 38'
CONO LEEP	4	0h 20'	0h 25'
HISTERECTOMIA RADICAL TIPO 3	4	3h 30'	3h 1'
CITORREDUCCION OPTIMA DE OVARIO	3	2h 16'	2h 38'
EPBA	3	1h 31'	1h 50'
LAPAROSCOPIA DIAGNOSTICA	3	0h 41'	0h 55'
ANEXECTOMIA + CONGELACION	2	1h 27'	1h 45'
ANEXECTOMIA BILATERAL LAPAROSCOPICA	2	1h 47'	2h 20'
CITORREDUCCION SECUNDARIA OPTIMA DE OVARIO	2	2h 32'	2h 55'
CITORREDUCCION SUBOPTIMA DE OVARIO	2	2h 37'	2h 52'
COLOSTOMIA DESFUNCIONANTE	2	1h 12'	3h 27'
ESTADIAJE COMPLEMENTARIO DE OVARIO	2	2h 45'	3h 7'
EXAMEN PELVICO BAJO ANESTESIA	2	0h 12'	0h 17'
HISTERECTOMIA ABDOMINAL TOTAL/SIMPLE (1) LAPARO	2	1h 50'	2h 10'
HISTERECTOMIA CONGELACION	2	1h 30'	1h 45'
LAPARATOMIA EXPLORADORA	2	2h 20'	2h 35'
LINFADENECTOMIA RETROPERITONEAL	2	1h 49'	2h 7'
OTRAS OPERACIONES	25	1h 45'	2h 7'

**INDICADORES DE OPERACIONES PRINCIPALES**

SETIEMBRE - 2013

INDICADOR	TOTAL	Tiempo Operación	Tiempo Anestesia
UNIDAD DE MEDIDA	Nro.	Promedio (horas)	Promedio (horas)
<b>NEUROCIROGIA</b>	<b>40</b>	<b>3h 16'</b>	<b>3h 51'</b>
CRANEOTOMIA FRONTAL ANTERIOR Y RESECCION TOTAL	3	3h 16'	3h 53'
CRANEOTOMIA FRONTAL Y RESECCION AMPLIA DE TUMOR	3	4h 0'	4h 30'
CRANEOTOMIA SUBTEMPORAL Y RESECCION AMPLIA DE TUMOR	3	2h 56'	3h 40'
CRANEOTOMIA FRONTAL Y RESECCION DE TUMOR VENTRAL	2	3h 55'	4h 15'
CRANEOTOMIA OCCIPITAL MAS RESECCION DE TUMOR	2	2h 37'	3h 7'
CRANEOTOMIA PTERIONAL + RESECCION TUMORAL	2	4h 45'	5h 27'
CRANEOTOMIA RETROSIGMOIDEA + RESECCION DE TUMOR	2	5h 52'	6h 35'
DERIVACION VENTRICULO PERITONEAL	2	1h 22'	1h 42'
OTRAS OPERACIONES	21	2h 59'	3h 36'
<b>MAMAS Y TEJIDOS BLANDOS</b>	<b>127</b>	<b>1h 20'</b>	<b>1h 36'</b>
MASTECTOMIA TOTAL	18	1h 37'	1h 51'
MASTECTOMIA RADICAL MODIFICADA	17	1h 54'	2h 12'
RESECCION DE MICROCALCIFICACIONES LOCALIZADAS POR BIOPSIA	11	0h 45'	0h 59'
RESECCION LOCAL AMPLIA	9	1h 16'	1h 42'
AMPLIACION DE MARGENES DE MAMA	7	0h 49'	1h 4'
CUADRANTECTOMIA DE MAMA	7	1h 44'	1h 58'
TUMORECTOMIA DE MAMA	7	0h 50'	1h 6'
CIRUGIA ONCOPLASTICA	6	1h 57'	2h 4'
CUADRANTECTOMIA + DISECCION RADICAL AXILAR	4	1h 8'	1h 23'
AMPLIACION DE MARGENES	3	0h 36'	0h 48'
DISECCION RADICAL DE AXILA	3	1h 28'	1h 43'
RESECCION LOCAL AMPLIA DE LESION DE PIE	3	1h 46'	2h 6'
AMPLIACION MARGENES DE PIERNA	2	0h 42'	0h 50'
DISECCION ILIOINGUINOFEMORAL	2	2h 27'	2h 42'
RESECCION LOCAL AMPLIA DE TUMOR DE BRAZO	2	0h 45'	0h 57'
RESECCION LOCAL AMPLIA DE TUMOR GLUTEO	2	1h 17'	1h 37'
OTRAS OPERACIONES	24	1h 5'	1h 25'
<b>TORAX</b>	<b>33</b>	<b>2h 4'</b>	<b>2h 29'</b>
COLOCACION CATETER PORTH	3	0h 33'	0h 48'
COLOCACION CATETER VENOSO CENTRAL	3	0h 21'	0h 26'
CURA QUIRURGICA	2	0h 20'	0h 37'
DRENAJE PLEURAL(COLOCACION)	2	4h 52'	5h 15'
RESECCION DE NODULO PULMONAR	2	2h 7'	2h 45'
RESECCION NODULO PULMONAR	2	1h 30'	2h 0'
OTRAS OPERACIONES	19	1h 32'	3h 0'
<b>UROLOGIA</b>	<b>53</b>	<b>1h 53'</b>	<b>2h 11'</b>
RESECCION TRANS URETRAL DE PROSTATA	8	1h 53'	2h 11'
RESECCION TRANS URETRAL DE TUMOR VESICAL	6	1h 53'	2h 11'
NEFRECTOMIA RADICAL	5	1h 7'	1h 20'
LAPARATOMIA EXPLORADORA	3	2h 53'	3h 17'
ORQUIDECTOMIA RADICAL	3	2h 53'	3h 5'
PROSTATECTOMIA RADICAL	3	1h 10'	1h 26'
CISTOPROSTATECTOMIA RADICAL	2	4h 53'	5h 20'
COLOCACION DE CATETER PIG TAIL	2	7h 27'	7h 50'
LINFADENECTOMIA ILIOINGUINOCRURAL	2	5h 17'	6h 7'
NEFRECTOMIA PARCIAL	2	4h 27'	4h 47'
PROSTATECTOMIA RADICAL LAPAROSCOPICA	2	4h 50'	5h 2'
OTRAS OPERACIONES	15	2h 53'	3h 5'

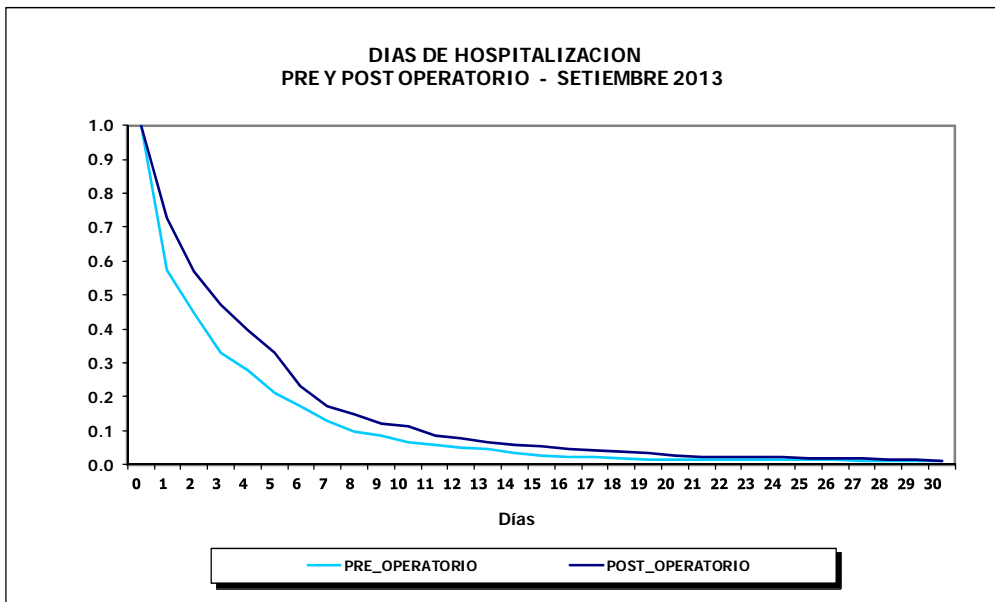
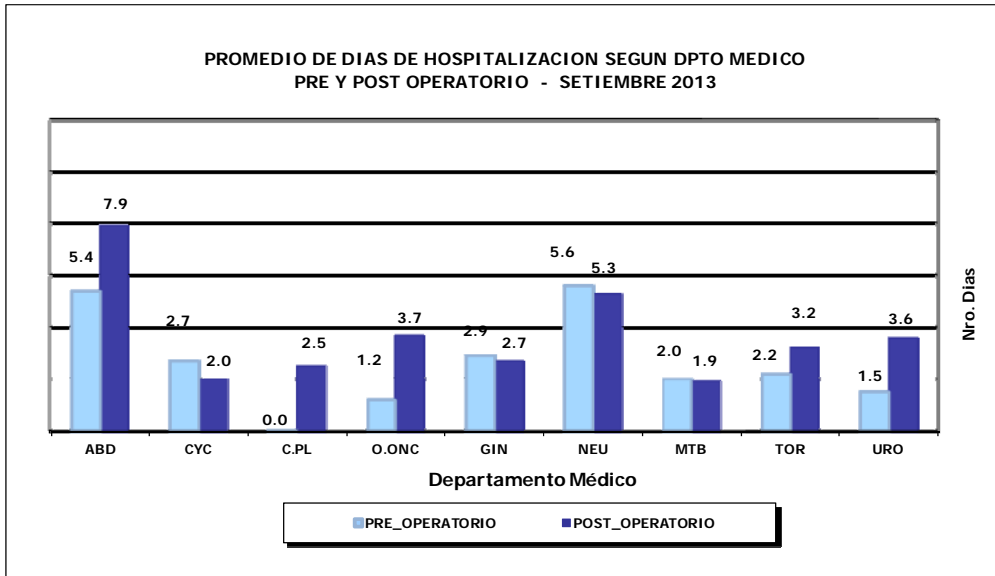





## VIII.- INDICADORES DE HOSPITALIZACION

SETIEMBRE - 2013

## 1.- INDICADORES DE HOSPITALIZACION POR DEPARTAMENTO MEDICO

PROMEDIO DE PERMANENCIA	TOTAL	HOSPITALAR	SERVICIO BAJO TARIFARIO DIFER	EMERGENCIA
DEPARTAMENTOS MEDICOS	Nº Dias Estancia ----- Total Egresos	Nº Dias Estancia ----- Total Egresos	Nº Dias Estancia ----- Total Egresos	Nº Dias Estancia ----- Total Egresos
<b>TOTAL</b>	<b>10.0</b>	<b>11.0</b>	<b>9.3</b>	<b>4.0</b>
<b>DIRECCION DE CIRUGIA</b>	<b>7.4</b>	<b>7.6</b>	<b>11.3</b>	<b>3.8</b>
ABDOMEN	10.8	12.6	9.4	3.8
CABEZA Y CUELLO	6.0	6.2	4.3	3.8
CIRUGIA PLASTICA Y RECONSTRUCTIVA	3.5	3.5	-	-
ORTOPEDIA ONCOLOGICA	5.2	5.3	-	4.0
GINECOLOGIA	6.8	7.3	6.8	3.7
NEUROCIRUGIA	17.4	16.4	30.4	4.7
MAMAS Y TEJIDOS BLANDOS	4.9	4.9	6.7	3.0
TORAX	7.3	7.6	8.5	5.0
UROLOGIA	7.1	7.5	3.0	3.3
<b>DIRECCION DE MEDICINA</b>	<b>14.6</b>	<b>18.8</b>	<b>8.4</b>	<b>4.2</b>
ONCOLOGIA MEDICA	13.4	18.4	8.4	4.3
ONCOLOGIA PEDIATRICA (!)	19.3	19.6	-	1.0

(!) En Pediatría se han considerado todos los egresos de pacientes menores de 14 años.

## 2.- INDICADORES DE HOSPITALIZACION POR AREA HOSPITALARIA

SETIEMBRE - 2013

AREA HOSPITALARIA	Promedio Permanencia	Porcentaje Ocupación	Rendimiento Cama	Observación
Unidad de Medida	Nº Dias Estancia ----- Tot.Egre+Trasl	Día-Cama Ocupada ----- x100 Dias Cama Disponib	Tot. Egresos+Trasl ----- Nº Camas utilizadas	No se utilizaron las camas siguientes
<b>TOTAL</b>	<b>-</b>	<b>87.8%</b>	<b>3.7</b>	
<b>EMERGENCIA</b>	<b>3.5</b>	<b>98.5%</b>	<b>8.5</b>	
- Camas	4.0	98.6%	9.0	
- Camillas (!)	3.2	98.3%	8.2	(Se utilizaron 10 sillones)
<b>SALA COMUN</b>	<b>8.1</b>	<b>86.7%</b>	<b>3.3</b>	
- 4to. Este	7.6	88.3%	3.8	
- 5to. Este	7.4	79.4%	3.2	
- 6to. Este	10.1	94.0%	2.9	
<b>SERVICIO BAJO TARIFARIO DIFERENCIADO</b>	<b>8.4</b>	<b>98.5%</b>	<b>4.0</b>	
- 4to. Oeste	10.6	99.0%	3.0	
- 5to. Oeste	7.4	98.1%	4.8	
SEPIN 3ero.O	17.7	87.7%	2.1	
TAMO 3ero.O	12.6	81.1%	1.7	
PEDIATRIA	16.3	94.0%	2.1	
UCI	4.8	75.2%	5.3	428
UTM 6to.O	10.4	97.7%	3.1	
UTI	4.9	62.9%	4.3	
ADOLESCENTES	9.5	80.9%	2.6	
AISLADOS	11.7	81.7%	3.0	
CLINICA DE DIA	1.4	60.6%	11.8	
RECUPERACION (*)	-	-	-	(4 camas no se utilizaron)

(\*) Ver Cuadro # 5, página 80: (Movimiento del Servicio de Recuperación)

(!) En Emerg. (10 sillones se están considerando como Camillas)

3.- BASE DE DATOS HOSPITALIZACION  
SETIEMBRE - 2013

EGRESOS	TOTAL			HOSPITALAR			SERVICIO BAJO TARIFARIO DIFERENCIADO			EMERGENCIA		
	Total Egresos (vivos y fallecidos)	Egresos (vivos y fallecidos) < 48 horas	Total estancias Egresados (vivos y fall)	Total Egresos (vivos y fallecidos)	Egresos (vivos y fallecidos) < 48 horas	Días estancias Egresados (vivos y fall)	Total Egresos (vivos y fallecidos)	Egresos (vivos y fall) < 48 horas	Días estancias Egresados (vivos y fall)	Total Egresos (vivos y fall)	Egresos (vivos y fall) < 48 horas	Días estancias Egresados (vivos y fall)
<b>TOTAL</b>	<b>1,013</b>	<b>164</b>	<b>10,157</b>	<b>803</b>	<b>128</b>	<b>8,822</b>	<b>92</b>	<b>4</b>	<b>859</b>	<b>118</b>	<b>32</b>	<b>476</b>
<b>DIRECCION DE CIRUGIA</b>	<b>647</b>	<b>145</b>	<b>4,809</b>	<b>559</b>	<b>125</b>	<b>4,243</b>	<b>31</b>	<b>0</b>	<b>349</b>	<b>57</b>	<b>20</b>	<b>217</b>
ABDOMEN	105	6	1,133	76	1	956	12	0	113	17	5	64
CABEZA Y CUELLO	122	41	730	112	39	690	4	0	17	6	2	23
CIRUGIA PLASTICA Y RECONSTRUCTIVA	2	1	7	2	1	7	0	0	0	0	0	0
ORTOPEDIA ONCOLOGICA	25	9	131	23	8	123	0	0	0	2	1	8
GINECOLOGIA	104	22	706	85	16	623	4	0	27	15	6	56
NEUROCIURUGIA	37	1	643	29	0	477	5	0	152	3	1	14
MAMAS Y TEJIDOS BLANDOS	153	61	753	147	60	724	3	0	20	3	1	9
TORAX	28	1	205	22	0	168	2	0	17	4	1	20
UROLOGIA	71	3	501	63	0	475	1	0	3	7	3	23
<b>DIRECCION DE MEDICINA</b>	<b>366</b>	<b>19</b>	<b>5,348</b>	<b>244</b>	<b>3</b>	<b>4,579</b>	<b>61</b>	<b>4</b>	<b>510</b>	<b>61</b>	<b>12</b>	<b>259</b>
ONCOLOGIA MEDICA	290	16	3,879	169	1	3,111	61	4	510	60	11	258
ONCOLOGIA PEDIATRICA (†)	76	3	1,469	75	2	1,468	0	0	0	1	1	1

(†) En Pediatría se han considerado todos los egresos de pacientes menores de 14 años.

92

BASE DE DATOS HOSPITALIZACION POR AREA HOSPITALARIA  
SETIEMBRE - 2013

AREA HOSPITALARIA	Egresos + Traslados Viv y fallec.	Egre+Trasl. Vivos y Fallec. < 48 hrs.	Dias Estanc. Vivos y Fallecidos	Nº días Mes	Nº de Camas Utilizadas	Días Cama Disponibles	Días Cama Ocupadas	Egresos	Nº de Camas Reales
<b>TOTAL</b>	<b>1,407</b>	<b>338</b>	<b>10,647</b>	<b>30</b>	<b>383</b>	<b>10,830</b>	<b>9,506</b>	<b>1,013</b>	<b>378</b>
<b>EMERGENCIA</b>	<b>290</b>	<b>125</b>	<b>1,024</b>	<b>30</b>	<b>34</b>	<b>720</b>	<b>709</b>	<b>118</b>	<b>24</b>
- Camas	126	39	502		14	420	414	79	14
- Camillas (†)	164	86	522		20	300	295	39	10
<b>SALA COMUN</b>	<b>482</b>	<b>21</b>	<b>3,919</b>	<b>30</b>	<b>145</b>	<b>4,350</b>	<b>3,771</b>	<b>435</b>	<b>145</b>
- 4to. Este	197	13	1,489		52	1,560	1,377	179	52
- 5to. Este	166	7	1,224		52	1,560	1,238	147	52
- 6to. Este	119	1	1,206		41	1,230	1,156	109	41
<b>SERVICIO BAJO TARIFARIO DIFERENCIADO</b>	<b>97</b>	<b>6</b>	<b>813</b>	<b>30</b>	<b>24</b>	<b>720</b>	<b>709</b>	<b>92</b>	<b>24</b>
- 4to. Oeste	30	1	319		10	300	297	30	10
- 5to. Oeste	67	5	494		14	420	412	62	14
SEPIN 3ero.O	46	5	815		22	660	579	22	22
TAMO 3ero.O	5	0	63		3	90	73	2	3
PEDIATRIA	89	6	1,453		42	1,320	1,241	72	42
UCI	32	11	154		6	210	158	16	7
UTM 6to.O	87	10	909		28	840	821	55	28
UTI	30	10	147		7	240	151	8	7
ADOLESCENTES	101	17	956		39	1,170	947	58	39
AISLADOS	18	0	210		6	180	147	15	6
CLINICA DE DIA	130	127	184		11	330	200	120	11
RECUPERACION (*)	-	-	-	-	16	-	-	-	20

(\*) Ver Cuadro # 5, página 80: (Movimiento del Servicio de Recuperación)

(†) En Emerg. (10 sillones se están considerando como Camillas)



**CUADRO DE RESUMEN SEGÚN EGRESOS + TRASLADOS**  
**SETIEMBRE - 2013**

ÁREA HOSPITALARIA	Nº Camas Utilizadas	Días Cama Disponible	Egresos + Traslados	Días Cama Ocupada	Días Estancias Egre.+Tras.	Promedio de Permanencia	Rendimiento	% de Ocup. Grado de Uso	Intervalo de Sustitución
<b>TOTAL</b>	<b>383</b>	<b>10,830</b>	<b>1,407</b>	<b>9,506</b>	<b>10,647</b>	<b>7.6</b>	<b>3.7</b>	<b>87.8</b>	<b>0.94</b>
EMERGENCIA (1)	34	720	290	709	1,024	3.5	8.5	98.5	0.0
SALA COMUN	145	4,350	482	3,771	3,919	8.1	3.3	86.7	1.2
SERVICIO BAJO TARIFARIO DIFERENCIAL	24	720	97	709	813	8.4	4.0	98.5	0.1
SEPIN	22	660	46	579	815	17.7	2.1	87.7	1.8
TAMO	3	90	5	73	63	12.6	1.7	81.1	3.4
PEDIATRIA	42	1,320	89	1,241	1,453	16.3	2.1	94.0	0.9
UCI	6	210	32	158	154	4.8	5.3	75.2	1.6
UTM	28	840	87	821	909	10.4	3.1	97.7	0.2
UTI	7	240	30	151	147	4.9	4.3	62.9	3.0
ADOLESCENTES	39	1,170	101	947	956	9.5	2.6	80.9	2.2
AISLADOS	6	180	18	147	210	11.7	3.0	81.7	1.8
CLINICA DE DIA	11	330	130	200	184	1.4	11.8	60.6	1.0
RECUPERACION	16	-	-	-	-	-	-	-	-

(1) En Emerg. (10 sillones se están considerando como Camillas)



**4.- EGRESOS POR AREA HOSPITALARIA Y SEXO**  
**SETIEMBRE - 2013**

AREA HOSPITALARIA	SEXO	Egresos (Vivos y Fallecidos)	Días Estancias (Vivos y Fallecidos)	Promedio de Permanencia
<b>TOTAL</b>	<b>TOTAL</b>	<b>1,013</b>	<b>10,157</b>	<b>10.0</b>
	Masc	365	4,278	11.7
	Fem	648	5,879	9.1
EMERGENCIA	<b>Total</b>	<b>118</b>	<b>476</b>	<b>4.0</b>
	Masc	43	162	3.8
	Fem	75	314	4.2
SALA COMUN	<b>Total</b>	<b>435</b>	<b>3,910</b>	<b>9.0</b>
	Masc	136	1,406	10.3
	Fem	299	2,504	8.4
SERVICIO BAJO TARIFARIO DIFERENCIADO	<b>Total</b>	<b>92</b>	<b>859</b>	<b>9.3</b>
	Masc	42	396	9.4
	Fem	50	463	9.3
SEPIN	<b>Total</b>	<b>22</b>	<b>816</b>	<b>37.1</b>
	Masc	7	262	37.4
	Fem	15	554	36.9
TAMO	<b>Total</b>	<b>2</b>	<b>15</b>	<b>7.5</b>
	Masc	0	0	0.0
	Fem	2	15	7.5
PEDIATRIA	<b>Total</b>	<b>72</b>	<b>1,427</b>	<b>19.8</b>
	Masc	36	624	17.3
	Fem	36	803	22.3
U.C.I.	<b>Total</b>	<b>16</b>	<b>290</b>	<b>18.1</b>
	Masc	10	184	18.4
	Fem	6	106	17.7
U.T.M	<b>Total</b>	<b>55</b>	<b>832</b>	<b>15.1</b>
	Masc	28	386	13.8
	Fem	27	446	16.5
U.T.I	<b>Total</b>	<b>8</b>	<b>128</b>	<b>16.0</b>
	Masc	2	44	0.0
	Fem	6	84	14.0
ADOLESCENTES	<b>Total</b>	<b>58</b>	<b>894</b>	<b>15.4</b>
	Masc	30	520	17.3
	Fem	28	374	13.4
AISLADOS	<b>Total</b>	<b>15</b>	<b>353</b>	<b>23.5</b>
	Masc	9	268	29.8
	Fem	6	85	14.2
CLINICA DE DIA	<b>Total</b>	<b>120</b>	<b>157</b>	<b>1.3</b>
	Masc	22	26	1.2
	Fem	98	131	1.3

**5.- MOVIMIENTO DEL SERVICIO DE RECUPERACION  
SETIEMBRE - 2013**

DEPARTAMENTO MEDICO	N° Pac	Estancias Minutos	Promedio de Permanencia		Estancias Horas	N° Días del Mes	N° Camas Utilizadas	Rendimiento de Cama
			Horas	Minutos				
ABDOMEN	61	84,500	23	5	1408	30	15	4.1
CABEZA Y CUELLO	60	72,349	20	6	1205	30	15	4.0
CIRUGIA PLASTICA - REC	4	4,450	18	33	74	30	4	1.0
ORTOPEDIA ONCOLOGICA	15	32,473	36	5	541	30	10	1.5
GINECOLOGIA	25	36,312	24	12	605	30	12	2.1
NEUROCIRUGIA	30	17,356	9	39	289	30	9	3.3
TORAX	16	20,947	21	49	349	30	9	1.8
MAMAS Y TEJIDOS BLANDOS	27	33,085	20	25	551	30	12	2.3
UROLOGIA	32	42,316	22	2	705	30	13	2.5
<b>TOTAL</b>	<b>270</b>	<b>343,788</b>	<b>21</b>	<b>13</b>	<b>5729</b>	<b>30</b>	<b>16</b>	<b>16.9</b>

AREA HOSPITALARIA	N° Pac	Estancias Minutos	Promedio de Permanencia		Estancias Horas	N° Días del Mes	N° Camas Utilizadas	Rendimiento de Cama
			Horas	Minutos				
ADOLESCENTES	6	7,000	19	27	116	30	5	1.2
CLINICA DE DIA	49	61,530	20	56	1025	30	15	3.3
EL SERVICIO	18	19,197	17	47	319	30	11	1.6
EMERGENCIA - HOSPITAL	18	21,806	20	11	363	30	11	1.6
PEDIATRIA	8	9,505	19	48	158	30	6	1.3
SALA COMUN (4to.E. 5to.E)	129	163,216	21	5	2720	30	16	8.1
SALA COMUN (6to.E)	40	57,744	24	4	962	30	10	4.0
UTM	2	3,790	31	35	63	30	2	1.0
<b>TOTAL</b>	<b>270</b>	<b>343,788</b>	<b>21</b>	<b>13</b>	<b>5729</b>	<b>30</b>	<b>16</b>	<b>16.9</b>

N° CAMAS	N° Pac	Estancias Minutos	Promedio de Permanencia		Estancias Horas
			Horas	Minutos	
206	4	5,375	22	24	89
211	17	20,730	20	19	345
212	26	31,005	19	53	516
213	22	26,944	20	25	449
214	21	26,900	21	21	448
215	19	22,870	20	4	381
216	18	23,740	21	59	395
217	14	18,810	22	24	313
218	9	11,066	20	30	184
219	9	10,055	18	37	167
220	15	18,345	20	23	305
221	21	24,683	19	35	411
222	20	24,338	20	17	405
223	23	27,165	19	41	452
224	17	27,094	26	34	451
225	15	24,668	27	25	411
<b>TOTAL</b>	<b>270</b>	<b>343,788</b>	<b>21</b>	<b>13</b>	<b>5729</b>



## 7.- INDICADORES DE HOSPITALIZACION POR EDAD Y SEXO SETIEMBRE - 2013

INDICADORES DE HOSPITALIZACION		Promedio de Permanencia
Grupo de Edad	SEXO	Nº Dias Estancias
		-----
		Total Egresos
TOTAL	TOTAL	10.0
	Masc	11.7
	Fem	9.1
[ 0 - 14 ]	Total	16.2
	Masc	16.9
	Fem	15.6
[15 - 19]	Total	13.8
	Masc	14.3
	Fem	13.3
[20 - 34]	Total	12.0
	Masc	14.9
	Fem	9.9
[35 - 44]	Total	8.8
	Masc	9.6
	Fem	8.5
[45 - 64]	Total	8.5
	Masc	10.6
	Fem	7.8
[ ≥ 65 ]	Total	8.5
	Masc	9.2
	Fem	7.9

INDICADORES DE HOSPITALIZACION		Promedio de Permanencia
Departamento Médico y Sexo	SEXO	Nº Dias Estancias
		-----
		Total Egresos
TOTAL	TOTAL	10.0
	Masc	11.7
	Fem	9.1
ABDOMEN	Total	10.8
	Masc	12.0
	Fem	9.9
CABEZA Y CUELLO	Total	6.0
	Masc	8.7
	Fem	4.9
CIRUGIA PLASTICA Y RECONSTRUCTIVA	Total	3.5
	Masc	(&)
	Fem	3.5
ORTOPEDIA ONCOLOGICA	Total	5.2
	Masc	5.8
	Fem	4.9
GINECOLOGIA	Total	6.8
	Masc	(&)
	Fem	6.8
NEUROCIRUGIA	Total	17.4
	Masc	14.3
	Fem	21.9
MAMAS Y TEJIDOS BLANDOS	Total	4.9
	Masc	7.0
	Fem	4.4
TORAX	Total	7.3
	Masc	8.4
	Fem	6.7
UROLOGIA	Total	7.1
	Masc	6.5
	Fem	8.9
ONCOLOGIA MEDICA	Total	13.4
	Masc	14.6
	Fem	12.4
ONCOLOGIA PEDIATRICA	Total	19.3
	Masc	16.5
	Fem	22.2

**8.- BASE DE DATOS HOSPITALIZACION POR EDAD Y SEXO  
SEPTIEMBRE - 2013**

BASE DE DATOS DE HOSPITALIZACION			
Grupo de Edad	SEXO	Total Egresos (vivos y fallecidos)	Total días estancia egresados (vivos y fallecidos)
TOTAL	<b>TOTAL</b>	<b>1,013</b>	<b>10,157</b>
	Masc	365	4,278
	Fem	648	5,879
[ 0 - 14 ]	<b>Total</b>	<b>104</b>	<b>1,686</b>
	Masc	47	794
	Fem	57	892
[15 - 19]	<b>Total</b>	<b>45</b>	<b>619</b>
	Masc	20	286
	Fem	25	333
[20 - 34]	<b>Total</b>	<b>130</b>	<b>1,559</b>
	Masc	54	804
	Fem	76	755
[35 - 44]	<b>Total</b>	<b>135</b>	<b>1,189</b>
	Masc	37	356
	Fem	98	833
[45 - 64]	<b>Total</b>	<b>357</b>	<b>3,050</b>
	Masc	99	1,046
	Fem	258	2,004
[ ≥ 65 ]	<b>Total</b>	<b>242</b>	<b>2,054</b>
	Masc	108	992
	Fem	134	1,062

BASE DE DATOS DE HOSPITALIZACION			
Departamento Médico y Sexo	SEXO	Total Egresos (vivos y fallecidos)	Total días estancia egresados (vivos y fallecidos)
TOTAL	<b>TOTAL</b>	<b>1,013</b>	<b>10,157</b>
	Masc	365	4,278
	Fem	648	5,879
ABDOMEN	<b>Total</b>	<b>105</b>	<b>1,133</b>
	Masc	43	517
	Fem	62	616
CABEZA Y CUELLO	<b>Total</b>	<b>122</b>	<b>730</b>
	Masc	34	296
	Fem	88	434
CIRUGIA PLASTICA Y RECONSTRUCTIVA	<b>Total</b>	<b>2</b>	<b>7</b>
	Masc	0	0
	Fem	2	7
ORTOPEDIA ONCOLOGICA	<b>Total</b>	<b>25</b>	<b>131</b>
	Masc	10	58
	Fem	15	73
GINECOLOGIA	<b>Total</b>	<b>104</b>	<b>706</b>
	Masc	0	0
	Fem	104	706
NEUROCIRUGIA	<b>Total</b>	<b>37</b>	<b>643</b>
	Masc	22	315
	Fem	15	328
MAMAS Y TEJIDOS BLANDOS	<b>Total</b>	<b>153</b>	<b>753</b>
	Masc	29	203
	Fem	124	550
TORAX	<b>Total</b>	<b>28</b>	<b>205</b>
	Masc	10	84
	Fem	18	121
UROLOGIA	<b>Total</b>	<b>71</b>	<b>501</b>
	Masc	54	350
	Fem	17	151
ONCOLOGIA MEDICA	<b>Total</b>	<b>290</b>	<b>3,879</b>
	Masc	125	1,828
	Fem	165	2,051
ONCOLOGIA PEDIATRICA	<b>Total</b>	<b>76</b>	<b>1,469</b>
	Masc	38	627
	Fem	38	842



IX.- INDICADORES DE CALIDAD					
SETIEMBRE - 2013					
1.- INDICADORES DE CALIDAD POR DEPARTAMENTOS MEDICOS					
DEPARTAMENTO MEDICOS	TOTAL				
	Porcentaje Mortalidad Bruta	Porcentaje Mortalidad Neta	Porcentaje Mort. Post-Op (< 10 d.)	Porcentaje Mort. Post-Op (< 30 d.)	Porcentaje Necropsias
Unidad de Medida	Total Fallecidos ----- x 100 Total Egresos	Total Fallec >48h ----- x 100 T.Egre. - Egre. <48h	Fallec.Post.Operat. ----- x 100 Total Operaciones	Fallec.Post.Operat. ----- x 100 Total Operaciones	N° Necropsias ----- x 100 Total Fallecidos
<b>TOTAL</b>	<b>6.7%</b>	<b>5.7%</b>	<b>0.8%</b>	<b>1.8%</b>	<b>0.0%</b>
<b>DIRECCION DE CIRUGIA</b>	<b>3.1%</b>	<b>2.2%</b>	<b>0.8%</b>	<b>1.8%</b>	<b>0.0%</b>
ABDOMEN	3.8%	2.0%	1.1%	3.3%	0.0%
CABEZA Y CUELLO	1.6%	0.0%	1.1%	2.3%	0.0%
CIRUGIA PLASTICA Y RECONSTRUCTIVA	0.0%	0.0%	0.0%	0.0%	(&)
ORTOPEDIA ONCOLOGICA	4.0%	0.0%	0.0%	0.0%	0.0%
GINECOLOGIA	5.8%	4.9%	1.3%	1.3%	0.0%
NEUROCIRUGIA	2.7%	2.8%	0.0%	0.0%	0.0%
MAMAS Y TEJIDOS BLANDOS	0.7%	0.0%	0.0%	0.0%	0.0%
TORAX	7.1%	7.4%	4.8%	9.5%	0.0%
UROLOGIA	4.2%	2.9%	0.0%	1.8%	0.0%
<b>DIRECCION DE MEDICINA</b>	<b>13.1%</b>	<b>10.7%</b>	<b>(#)</b>	<b>(#)</b>	<b>0.0%</b>
ONCOLOGIA MEDICA	13.8%	11.3%	(#)	(#)	0.0%
ONCOLOGIA PEDIATRICA	10.5%	8.2%	(#)	(#)	0.0%

(&amp;) No hubo fallecidos ni egresos.

(#) No registra operaciones

DEPARTAMENTOS MEDICOS	HOSPITALAR				
	Porcentaje Mortalidad Bruta	Porcentaje Mortalidad Neta	Porcentaje Mort. Post-Op (< 10 dias)	Porcentaje Mort. Post-Op (< 30 dias)	Porcentaje de Necropsias
Unidad de Medida	Total Fallecidos ----- x 100 Total Egresos	Total Fallec >48h ----- x 100 T.Egre. - Egre. <48h	Fallec.Post.Operat. ----- x 100 Total Operaciones	Fallec.Post.Operat. ----- x 100 Total Operaciones	N° Necropsias ----- x 100 Total Fallecidos
<b>TOTAL</b>	<b>4.7%</b>	<b>5.3%</b>	<b>0.7%</b>	<b>1.3%</b>	<b>0.0%</b>
<b>DIRECCION DE CIRUGIA</b>	<b>1.1%</b>	<b>1.4%</b>	<b>0.7%</b>	<b>1.3%</b>	<b>0.0%</b>
ABDOMEN	1.3%	1.3%	1.3%	1.3%	0.0%
CABEZA Y CUELLO	0.0%	0.0%	1.3%	2.5%	(&)
CIRUGIA PLASTICA Y RECONSTRUCTIVA	0.0%	0.0%	0.0%	0.0%	(&)
ORTOPEDIA ONCOLOGICA	0.0%	0.0%	0.0%	0.0%	(&)
GINECOLOGIA	3.5%	4.3%	0.0%	0.0%	0.0%
NEUROCIRUGIA	0.0%	0.0%	0.0%	0.0%	(&)
MAMAS Y TEJIDOS BLANDOS	0.0%	0.0%	0.0%	0.0%	(&)
TORAX	4.5%	4.5%	5.4%	8.1%	0.0%
UROLOGIA	1.6%	1.6%	0.0%	1.8%	0.0%
<b>DIRECCION DE MEDICINA</b>	<b>13.1%</b>	<b>12.4%</b>	<b>(#)</b>	<b>(#)</b>	<b>0.0%</b>
ONCOLOGIA MEDICA	14.8%	14.3%	(#)	(#)	0.0%
ONCOLOGIA PEDIATRICA	9.3%	8.2%	(#)	(#)	0.0%

(&amp;) No hubo fallecidos ni egresos.

(#) No registra operaciones

DEPARTAMENTOS MEDICOS	SERVICIO BAJO TARIFARIO DIFERENCIADO				
	Porcentaje Mortalidad Bruta	Porcentaje Mortalidad Neta	Porcentaje Mort. Post-Op (< 10 dias)	Porcentaje Mort. Post-Op (< 30 dias)	Porcentaje de Necropsias
Unidad de Medida	Total Fallecidos ----- x 100 Total Egresos	Total Fallec >48h ----- x 100 T.Egre. - Egre. <48h	Fallec.Post.Operat. ----- x 100 Total Operaciones	Fallec.Post.Operat. ----- x 100 Total Operaciones	N° Necropsias ----- x 100 Total Fallecidos
<b>TOTAL</b>	<b>3.3%</b>	<b>3.4%</b>	<b>0.0%</b>	<b>4.9%</b>	<b>0.0%</b>
<b>DIRECCION DE CIRUGIA</b>	<b>0.0%</b>	<b>0.0%</b>	<b>0.0%</b>	<b>4.9%</b>	<b>(&amp;)</b>
ABDOMEN	0.0%	0.0%	0.0%	6.7%	(&)
CABEZA Y CUELLO	0.0%	0.0%	0.0%	0.0%	(&)
CIRUGIA PLASTICA Y RECONSTRUCTIVA	(&)	(&)	(&)	(&)	(&)
ORTOPEDIA ONCOLOGICA	(&)	(&)	(&)	(&)	(&)
GINECOLOGIA	0.0%	0.0%	0.0%	0.0%	(&)
NEUROCIRUGIA	0.0%	0.0%	0.0%	0.0%	(&)
MAMAS Y TEJIDOS BLANDOS	0.0%	0.0%	0.0%	0.0%	(&)
TORAX	0.0%	0.0%	0.0%	20.0%	(&)
UROLOGIA	0.0%	0.0%	0.0%	0.0%	(&)
<b>DIRECCION DE MEDICINA</b>	<b>4.9%</b>	<b>5.3%</b>	<b>(&amp;)</b>	<b>(&amp;)</b>	<b>0.0%</b>
ONCOLOGIA MEDICA	4.9%	5.3%	(&)	(&)	0.0%
ONCOLOGIA PEDIATRICA	(&)	(&)	(&)	(&)	(&)
<b>DIRECCION DE RADIOTERAPIA</b>	<b>(&amp;)</b>	<b>(&amp;)</b>	<b>(&amp;)</b>	<b>(&amp;)</b>	<b>(&amp;)</b>
RADIOTERAPIA	(&)	(&)	(&)	(&)	(&)

(&amp;) No hubo fallecidos ni egresos.

(#) No registra operaciones





DEPARTAMENTOS MEDICOS	EMERGENCIA				
	Porcentaje Mortalidad Bruta	Porcentaje Mortalidad Neta	Porcentaje Mort. Post-Op (< 10 días)	Porcentaje Mort. Post-Op (< 30 días)	Porcentaje de Necropsias
Unidad de Medida	Total Fallecidos ----- x 100 Total Egresos	Total Fallec > 48h ----- x 100 T.Egre. - Egre. < 48h	Fallec.Post.Operat. ----- x 100 Total Operaciones	Fallec.Post.Operat. ----- x 100 Total Operaciones	N° Necropsias ----- x 100 Total Fallecidos
<b>TOTAL</b>	<b>22.9%</b>	<b>10.5%</b>	<b>(&amp;)</b>	<b>(&amp;)</b>	<b>0.0%</b>
<b>DIRECCION DE CIRUGIA</b>	<b>24.6%</b>	<b>13.5%</b>	<b>(&amp;)</b>	<b>(&amp;)</b>	<b>0.0%</b>
ABDOMEN	17.6%	8.3%	(&)	(&)	0.0%
CABEZA Y CUELLO	33.3%	0.0%	(&)	(&)	0.0%
CIRUGIA PLASTICA Y RECONSTRUCTIVA	(&)	(&)	(&)	(&)	(&)
ORTOPEDIA ONCOLOGICA	50.0%	0.0%	(&)	(&)	0.0%
GINECOLOGIA	20.0%	11.1%	(&)	(&)	0.0%
NEUROCIROGIA	33.3%	50.0%	(&)	(&)	0.0%
MAMAS Y TEJIDOS BLANDOS	33.3%	0.0%	(&)	(&)	0.0%
TORAX	25.0%	33.3%	(&)	(&)	0.0%
UROLOGIA	28.6%	25.0%	(&)	(&)	0.0%
<b>DIRECCION DE MEDICINA</b>	<b>21.3%</b>	<b>8.2%</b>	<b>(#)</b>	<b>(#)</b>	<b>0.0%</b>
ONCOLOGIA MEDICA	20.0%	8.2%	(#)	(#)	0.0%
ONCOLOGIA PEDIATRICA	100.0%	(&)	(#)	(#)	0.0%

(&amp;) No hubo fallecidos ni egresos.

(#) No registra operaciones

## 2.- INDICADORES DE CALIDAD POR AREA HOSPITALARIA SETIEMBRE - 2013

AREA HOSPITALARIA	Porcentaje Mortalidad Bruta	Porcentaje Mortalidad Neta	Porcentaje Mort. Post-Op (< 10 días)	Porcentaje Mort. Post-Op (< 30 días)	Porcentaje de Necropsias
	Total Fallecidos ----- x 100 Total Egresos	Total Fallec > 48h ----- x 100 T.Egre. - Egre. < 48h	Fallec.Post.Operat. ----- x 100 Total Operaciones	Fallec.Post.Operat. ----- x 100 Total Operaciones	N° Necropsias ----- x 100 Total Fallecidos
<b>TOTAL</b>	<b>-</b>	<b>-</b>	<b>0.8%</b>	<b>1.8%</b>	<b>0.0%</b>
EMERGENCIA	9.3%	5.5%	(&)	(&)	0.0%
SALA COMUN	0.4%	0.4%	0.3%	0.8%	0.0%
SERVICIO BAJO TARIFARIO DIFERENCIADO	3.1%	3.3%	0.0%	4.9%	0.0%
SEPIN	2.2%	2.4%	(&)	(&)	0.0%
PEDIATRIA	3.4%	3.6%	3.7%	7.4%	0.0%
UCI	43.8%	66.7%	100.0%	100.0%	0.0%
UTM	5.7%	6.5%	0.0%	0.0%	0.0%
UTI	26.7%	40.0%	0.0%	0.0%	0.0%
ADOLESCENTES	2.0%	2.4%	0.0%	0.0%	0.0%
AISLADOS	5.6%	5.6%	0.0%	0.0%	0.0%
CLINICA DE DIA	0.0%	0.0%	0.0%	0.0%	(&)

(&amp;) No hubo fallecidos ni egresos.

**3.- BASE DE DATOS DE FALLECIDOS POR DEPARTAMENTO MEDICO  
SETIEMBRE - 2013**

TOTAL							
DEPARTAMENTOS MEDICOS	Total Fallecidos	Total Fallecidos < 48 hrs.	Total Fallecidos > 48 hrs.	Total Fallecidos Post Oper. <10 días	Total Fallecidos Post Oper. <30 días	Nº de Necropsias	Total de Operados Egresados
<b>TOTAL</b>	<b>68</b>	<b>20</b>	<b>48</b>	<b>5</b>	<b>11</b>	<b>0</b>	<b>595</b>
<b>DIRECCION DE CIRUGIA</b>	<b>20</b>	<b>9</b>	<b>11</b>	<b>5</b>	<b>11</b>	<b>0</b>	<b>595</b>
ABDOMEN	4	2	2	1	3	0	92
CABEZA Y CUELLO	2	2	0	1	2	0	88
CIRUGIA PLASTICA Y RECONSTRUCTIVA	0	0	0	0	0	0	32
ORTOPEDIA ONCOLOGICA	1	1	0	0	0	0	24
GINECOLOGIA	6	2	4	1	1	0	80
NEUROCIRUGIA	1	0	1	0	0	0	46
MAMAS Y TEJIDOS BLANDOS	1	1	0	0	0	0	135
TORAX	2	0	2	2	4	0	42
UROLOGIA	3	1	2	0	1	0	56
<b>DIRECCION DE MEDICINA</b>	<b>48</b>	<b>11</b>	<b>37</b>	<b>0</b>	<b>0</b>	<b>0</b>	<b>0</b>
ONCOLOGICA MEDICA	40	9	31	0	0	0	0
ONCOLOGIA PEDIATRICA	8	2	6	0	0	0	0

HOSPITALAR							
DEPARTAMENTOS MEDICOS	Total Fallecidos	Total Fallecidos < 48 hrs.	Total Fallecidos > 48 hrs.	Total Fallecidos Post Oper. <10 días	Total Fallecidos Post Oper. <30 días	Nro. de Necropsias	Nro. de Operados Egresados
<b>TOTAL</b>	<b>38</b>	<b>2</b>	<b>36</b>	<b>4</b>	<b>7</b>	<b>0</b>	<b>554</b>
<b>DIRECCION DE CIRUGIA</b>	<b>6</b>	<b>0</b>	<b>6</b>	<b>4</b>	<b>7</b>	<b>0</b>	<b>554</b>
ABDOMEN	1	0	1	1	1	0	77
CABEZA Y CUELLO	0	0	0	1	2	0	80
CIRUGIA PLASTICA Y RECONSTRUCTIVA	0	0	0	0	0	0	32
ORTOPEDIA ONCOLOGICA	0	0	0	0	0	0	24
GINECOLOGIA	3	0	3	0	0	0	76
NEUROCIRUGIA	0	0	0	0	0	0	41
MAMAS Y TEJIDOS BLANDOS	0	0	0	0	0	0	132
TORAX	1	0	1	2	3	0	37
UROLOGIA	1	0	1	0	1	0	55
<b>DIRECCION DE MEDICINA</b>	<b>32</b>	<b>2</b>	<b>30</b>	<b>0</b>	<b>0</b>	<b>0</b>	<b>0</b>
ONCOLOGIA MEDICA	25	1	24	0	0	0	0
ONCOLOGIA PEDIATRICA	7	1	6	0	0	0	0

SERVICIO BAJO TARIFARIO DIFERENCIADO							
DEPARTAMENTOS MEDICOS	Total Fallecidos	Total Fallecidos < 48 hrs.	Total Fallecidos > 48 hrs.	Total Fallecidos Post Oper. <10 días	Total Fallecidos Post Oper. <30 días	Nro. de Necropsias	Nro. de Operados Egresados
<b>TOTAL</b>	<b>3</b>	<b>0</b>	<b>3</b>	<b>0</b>	<b>2</b>	<b>0</b>	<b>41</b>
<b>DIRECCION DE CIRUGIA</b>	<b>0</b>	<b>0</b>	<b>0</b>	<b>0</b>	<b>2</b>	<b>0</b>	<b>41</b>
ABDOMEN	0	0	0	0	1	0	15
CABEZA Y CUELLO	0	0	0	0	0	0	8
CIRUGIA PLASTICA Y RECONSTRUCTIVA	0	0	0	0	0	0	0
ORTOPEDIA ONCOLOGICA	0	0	0	0	0	0	0
GINECOLOGIA	0	0	0	0	0	0	4
NEUROCIRUGIA	0	0	0	0	0	0	5
MAMAS Y TEJIDOS BLANDOS	0	0	0	0	0	0	3
TORAX	0	0	0	0	1	0	5
UROLOGIA	0	0	0	0	0	0	1
<b>DIRECCION DE MEDICINA</b>	<b>3</b>	<b>0</b>	<b>3</b>	<b>0</b>	<b>0</b>	<b>0</b>	<b>0</b>
ONCOLOGIA MEDICA	3	0	3	0	0	0	0
ONCOLOGIA PEDIATRICA	0	0	0	0	0	0	0
<b>DIRECCION DE RADIOTERAPIA</b>	<b>0</b>	<b>0</b>	<b>0</b>	<b>0</b>	<b>0</b>	<b>0</b>	<b>0</b>
RADIOTERAPIA	0	0	0	0	0	0	0



EMERGENCIA							
DEPARTAMENTOS MEDICOS	Total Fallecidos	Total Fallecidos < 48 hrs.	Total Fallecidos > 48 hrs.	Total Fallecidos Post Oper. <10 días	Total Fallecidos Post Oper. <30 días	Nro. de Necropsias	Nro. de Operados Egresados
<b>TOTAL</b>	<b>27</b>	<b>18</b>	<b>9</b>	<b>1</b>	<b>2</b>	<b>0</b>	<b>0</b>
<b>DIRECCION DE CIRUGIA</b>	<b>14</b>	<b>9</b>	<b>5</b>	<b>1</b>	<b>2</b>	<b>0</b>	<b>0</b>
ABDOMEN	3	2	1	0	1	0	0
CABEZA Y CUELLO	2	2	0	0	0	0	0
CIRUGIA PLASTICA Y RECONSTRUCTIVA	0	0	0	0	0	0	0
ORTOPEDIA ONCOLOGICA	1	1	0	0	0	0	0
GINECOLOGIA	3	2	1	1	1	0	0
NEUROCIRUGIA	1	0	1	0	0	0	0
MAMAS Y TEJIDOS BLANDOS	1	1	0	0	0	0	0
TORAX	1	0	1	0	0	0	0
UROLOGIA	2	1	1	0	0	0	0
<b>DIRECCION DE MEDICINA</b>	<b>13</b>	<b>9</b>	<b>4</b>	<b>0</b>	<b>0</b>	<b>0</b>	<b>0</b>
ONCOLOGIA MEDICA	12	8	4	0	0	0	0
ONCOLOGIA PEDIATRICA	1	1	0	0	0	0	0

#### 4.- BASE DE DATOS FALLECIDOS POR AREA HOSPITALARIA SETIEMBRE - 2013

AREA HOSPITALARIA	Total Fallecidos	Total Fallecidos < 48 hrs.	Total Fallecidos > 48 hrs.	Total Fallecidos Post Oper. <10 días	Total Fallecidos Post Oper. <30 días	Nro. de Necropsias	Nro. de Operados Egresados
<b>TOTAL</b>	<b>66</b>	<b>18</b>	<b>48</b>	<b>5</b>	<b>11</b>	<b>0</b>	<b>595</b>
EMERGENCIA	27	18	9	1	2	0	0
SALA COMUN	2	0	2	1	3	0	372
SERVICIO BAJO TARIFARIO DIFERENCIADO	3	0	3	0	2	0	41
SEPIN	1	0	1	0	0	0	0
PEDIATRIA	3	0	3	1	2	0	27
UCI	14	0	14	2	2	0	2
UTM	5	0	5	0	0	0	4
UTI	8	0	8	0	0	0	1
ADOLESCENTES	2	0	2	0	0	0	15
AISLADOS	1	0	1	0	0	0	2
CLINICA DE DIA	0	0	0	0	0	0	131



## DEFINICION DE INDICADORES HOSPITALARIOS

### INDICADOR

Variable que es susceptible de ser observada y en lo posible medida, que permite identificar y comparar el nivel o estado de una situación determinada.

Por sus características se han clasificado los Indicadores en:

- Indicadores de Apertura de Historias Clínicas
- Indicadores de Consulta Externa
- Indicadores de Laboratorio
- Indicadores de Aplicaciones, Cirugía Menor, Endoscopías y Procedimientos Especiales
- Indicadores de Sala de Operaciones
- Indicadores de Hospitalización
- Indicadores de Calidad

### INDICADORES DE APERTURA DE HISTORIAS CLINICAS

1. Número de Historias clínicas aperturadas según Derivación a cada Departamento Médico
2. Número de Historias clínicas aperturadas según grupo de edad de los pacientes
3. Número de Historias clínicas aperturadas según procedencia geográfica.
4. Razón de Historias clínicas aperturadas según género (mujeres / hombres)

Indica el número de historias clínicas aperturadas en mujeres por cada historia clínica aperturada en hombres, un valor de uno indica igual número de historias clínicas aperturadas en mujeres y en hombres.

$$= \frac{\text{Número de historias clínicas aperturadas en mujeres}}{\text{Número de historias clínicas aperturadas en hombres}}$$

### INDICADORES DE CONSULTA EXTERNA

#### CONCEPTOS :

**CONSULTA MEDICA EXTERNA O AMBULATORIA:** Es la consulta médica que se realiza en el consultorio externo del hospital, utilizando para su atención, los elementos de diagnóstico, tratamiento o cualquier cuidado profesional realizado por el médico a un paciente ambulatorio.

**NUEVO:** Paciente nuevo que acude por primera vez al hospital.

**REINGRESO:** Paciente antiguo que acude al hospital por primera vez en el año.

**CONTINUADOR:** Paciente que acude por segunda o más veces en el año.



**CONSULTA POR PRIMERA VEZ:** Es aquella consulta en que el paciente acude por primera vez a un determinado departamento médico o que habiendo realizado otras consultas anteriormente, acude por primera vez en el año (Nuevos + Reingresos).

Este indicador nos va a permitir conocer el crecimiento o proyección de nuestra cobertura y conjuntamente con la concentración, establecer una tendencia en el comportamiento mensual.

**CONSULTA SUCESIVA:** Es aquella consulta en que el paciente habiendo realizado otras consultas anteriormente acude por primera vez en el año, o que acude mas de una vez en el año (Reingresos + Continuadores).

Dentro de estos indicadores se consideraron los siguientes:

### 1. Consultas Repetidas por Consulta de Primera Vez (Consultas Continuadores por Consultas de Primera Vez)

Este indicador nos permite conocer el crecimiento o proyección de nuestra cobertura

$$= \frac{\text{Número de Consultas Repetidas o Continuadores}}{\text{Número de Consultas de Primera Vez}}$$

### 2. Consultas Sucesivas por Consultas Nuevas

$$= \frac{\text{Número de Consultas Repetidas o Continuadores + Reingresos}}{\text{Número de Consultas de Nuevos}}$$

### 3. Consultas de Emergencia por Consulta

$$= \frac{\text{Número de Consultas de Emergencia}}{\text{Número Total de Consultas} - \text{Número de Consultas de Emergencia}}$$

## INDICADORES DE LABORATORIO

### 1. Promedio de Ordenes de Laboratorio por Consulta Externa

$$= \frac{\text{Número de Ordenes de Laboratorio}}{\text{Número de Consultas}}$$

### 2. Promedio de Ordenes de Laboratorio por hospitalizados

$$= \frac{\text{Número de Ordenes de Laboratorio en Hospitalización}}{\text{Número de Egresos}}$$



### 3. Promedio de Pruebas por Orden de Laboratorio

$$= \frac{\text{Número de Pruebas Realizadas de Laboratorio}}{\text{Número de Ordenes de Laboratorio}}$$

## INDICADORES DE APLICACIONES Y PROCEDIMIENTOS ESPECIALES

### 1. Promedio Diario de Aplicaciones

$$= \frac{\text{Número de Aplicaciones}}{\text{Número de Días Útiles}}$$

### 2. Promedio Diario de Colposcopías

$$= \frac{\text{Número de Colposcopías}}{\text{Número de Días Útiles}}$$

### 3. Promedio Diario de Procedimientos Especiales

$$= \frac{\text{Número de Procedimientos Especiales}}{\text{Número de Días Útiles}}$$

## INDICADORES DE SALA DE OPERACIONES

### 1. Promedio de Operaciones por Cirujano

Mide la cantidad de operaciones que realiza cada cirujano

$$= \frac{\text{Número de Operaciones}}{\text{Número de Cirujanos}}$$

### 2. Tiempo Promedio de duración de las Operaciones Principales

Mide el tiempo promedio de cada operación principal por Dpto. médico

$$= \frac{\text{Tiempo Total de Duración de Operación Principal}}{\text{Número de Operaciones Principales}}$$

### 3. Tiempo Promedio de Anestesia en las Operaciones Principales

Mide el tiempo promedio de anestesia en cada operación principal y por Dpto. médico:



$$= \frac{\text{Tiempo Total de Anestesia en la Operación Principal}}{\text{Número Operaciones Principales}}$$

## INDICADORES DE HOSPITALIZACION

### CONCEPTOS :

**INGRESO:** Es la aceptación formal de un paciente por el hospital para su atención médica: un ingreso siempre implica la ocupación de una cama y el mantenimiento de una historia clínica para el paciente, durante el período que dure su internamiento.

**EGRESO:** Es el retiro de un paciente de los servicios de internamiento del hospital. Puede ser por alta o defunción.

- **Alta:** Condición dada a todo paciente que se retire vivo del hospital. La razón del alta (orden del médico, retiro por propia voluntad, traslado a otro hospital, fuga, por medidas disciplinarias, etc.), no modifica que se considere como un alta.
- **Defunción:** Es el cese permanente de los signos vitales en un paciente, en un momento cualquiera.

### 1. Promedio de Permanencia o Estadía

Es el número de días estancias hospitalarias que en promedio permanece cada paciente.

Si se trata de calcular el Promedio de Permanencia por departamento médico el indicador es:

$$= \frac{\text{Número de Días – Estancia de los Egresados (vivos y fallecidos) en un período determinado.}}{\text{Número de Egresos (vivos y fallecidos) en el mismo período}}$$

Si se quiere calcular el Promedio de Permanencia por área hospitalaria, el indicador es:

$$= \frac{\text{Número de Días – Estancia de los Egresados y Traslados (vivos y fallecidos) en un período determinado.}}{\text{Número de Egresos (vivos y fallecidos) en el mismo período}}$$

Este indicador permite evaluar la calidad de los servicios prestados y la utilización del recurso cama.

## 2. Porcentaje de ocupación

Este indicador muestra la ocupación de cada cama hospitalaria. Establece la relación existente entre los días que efectivamente se ocuparon las camas y los días que estuvieron disponibles.

$$= \frac{\text{Días – Cama Ocupada}}{\text{Días – Cama Disponible}} \times 100$$

**Días – Cama Ocupada;** es el número de veces al mes en que la cama esta ocupada. Por día la cama sólo puede estar ocupada una vez o ninguna. Es decir, que este indicador no tiene en cuenta el número de pacientes que ocupan la cama, sino el número de días en la que estuvo ocupada.

**Días – Cama Disponible;** es la cama que presta servicio durante las 24 horas del día. El número de días cama disponible del mes se obtiene multiplicando el número de camas existentes en el área hospitalaria por los días del mes. Debe tenerse en cuenta que al resultado anterior se deberá restar los días – cama de aquellas que no se encuentren disponibles determinados días del mes (por reparación, desinfección, etc.)

Este indicador hace posible el establecimiento de un plan de utilización máxima de las camas del hospital; nos permite conocer las áreas en las que la utilización es excesiva o insuficiente; mantener la proporción óptima de ocupación; mejorar la distribución de las camas entre las distintas áreas y adaptar las instalaciones a las necesidades del hospital.

Los principales factores que alteran el porcentaje de ocupación son los ingresos innecesarios y el número insuficiente de camas.

## 3. Rendimiento cama

Mide la utilización de una cama durante un período determinado.

$$= \frac{\text{Número de Egresos + Número de Traslados}}{\text{Número de Camas (Promedio)}}$$

Este indicador es una variable dependiente, es decir esta influenciado por el promedio de Permanencia, a menor estadía, mayor rendimiento de cama y viceversa.

## 4. Intervalo de Sustitución

Mide el tiempo que permanece una cama desocupada, entre el egreso de un paciente y el Ingreso de otro a la misma cama.

$$= \frac{\text{Días cama disponible - Días cama ocupada}}{\text{Egresos + Traslados}}$$





## INDICADORES DE CALIDAD

### 1. Porcentaje de Mortalidad Bruta

$$= \frac{\text{Número de Fallecidos}}{\text{Número de Egresos}} \times 100$$

Evalúa la relación existente entre los egresos fallecidos y el total de egresos.

### 2. Porcentaje de Mortalidad Neta

$$= \frac{\text{Número de Fallecidos después de 48 horas}}{\text{Número de Egresos (vivos y fallecidos) después de 48 horas}} \times 100$$

Evalúa la relación existente entre los pacientes fallecidos en el hospital, y los egresos de aquellos pacientes que permanecieron más de 48 horas en el hospital.

### 3. Porcentaje de Mortalidad Post-Operatoria

Mide la relación existente entre las muertes producidas dentro de los 10 días siguientes a una intervención quirúrgica.

$$= \frac{\text{Número de Fallecidos dentro de los 10 días siguientes a una intervención quirúrgica}}{\text{Número de Intervenciones Quirúrgicas}} \times 100$$

### 4. Porcentaje de Necropsias

Evalúa el número de necropsias hechas a los pacientes fallecidos en el hospital.

$$= \frac{\text{Número de Necropsias}}{\text{Número de Fallecidos}} \times 100$$