



PERU

Ministerio de Salud

Instituto Nacional de Enfermedades Neoplásicas  
Departamento de Epidemiología y Estadística del Cáncer



*“Año de la Integración Nacional y el Reconocimiento de Nuestra Diversidad”*

# *Indicadores para Evaluar la Gestión Hospitalaria*



*Departamento de Epidemiología y Estadística del Cáncer*

**JULIO - 2012**



PERU

Ministerio de Salud

Instituto Nacional de Enfermedades Neoplásicas  
Departamento de Epidemiología y Estadística del Cáncer

**INSTITUTO NACIONAL DE ENFERMEDADES NEOPLASICAS**  
**"Dr. Eduardo Cáceres Graziani"**

**CUADRO COMPARATIVO DE INDICADORES HOSPITALARIOS**

Nº	INDICADOR	JULIO 2011	JULIO 2012	JUNIO 2012
1	Número de historias clínicas generadas	1,122	1,333	1,208
	Masculino	359	477	400
	Femenino	763	856	808
2	Razón Femenino/Masculino en historias nuevas generadas	2.1	1.8	2.0
	[ 0 - 14 ]	1.1	0.7	0.7
	[ 15 - 19 ]	0.8	0.7	1.0
	[ 20 - 34 ]	2.9	2.1	2.3
	[ 35 - 44 ]	4.6	4.3	3.9
	[ 45 - 64 ]	3.4	2.2	2.7
	[ ≥ 65 ]	0.8	1.1	1.2
3	Nº de Atenciones en Consulta Externa en el INEN	20,544	24,994	24,173
4	Consultas Repetidas por Consulta de Primera Vez	2.6	2.4	2.1
5	Consultas Sucesivas por Consultas Nuevas	4.3	3.7	3.8
6	Consultas de Emergencia por Total de Consulta Externa	0.03	0.05	0.06
7	Promedio diario de Aplicaciones de Quimioterapia_Medicina	86.3	88.8	87.2
8	Promedio diario de Aplicaciones de Quimioterapia_Pediatría	46.1	46.6	36.0
9	Promedio diario de Atenciones de Radioterapia	176.9	223.5	247.3
10	Promedio de Ordenes de Laboratorio en Consulta Externa	0.7	0.8	0.8
11	Promedio de Ordenes de Laboratorio en Hospitalización	9.0	9.6	9.0
12	Promedio de Pruebas Realizadas x Ordenes de Lab.en Cons.Externa	4.3	4.4	4.4
13	Promedio de Pruebas Realizadas x Ordenes de Lab.en Hospitalización	5.3	6.1	6.3
14	Promedio Total de Pruebas Realizadas x Ordenes de Laboratorio	4.7	4.9	5.0
15	Número de exámenes en Radiodiagnóstico realizados	7,512	9,843	9,846
16	Promedio de Cirugía Menor y Endoscopías por Cirujano	12.3	15.1	14.4
	Promedio de Cirugía Menor por Cirujano	6.6	5.9	5.8
	Promedio de Endoscopías por Cirujano	20.9	22.5	20.3
17	Porcentaje de Cirugía Menor Canceladas del total de Programadas	70.2	61.4	63.6
18	Porcentaje de Endoscopías Canceladas del total de Programadas	51.0	29.1	27.3
19	Porcentaje de Cirugía Menor No Programadas del total de Realizadas	62.9	51.1	57.3
20	Porcentaje de Endoscopías No Programadas del total de Realizadas	42.7	21.3	20.5
21	Total de Operaciones	477	570	542
	Nro.de Operaciones en Sala de Operaciones	360	434	397
	Nro. de Operaciones en Clínica de Día	117	136	145
22	Promedio de Operaciones por Cirujano	7.7	8.5	7.9
23	Porcentaje de Operaciones Canceladas por Oper.Progr. HOSPITALAR	11.8	10.6	6.7
24	Porcentaje de Operaciones Canceladas por Oper.Progr. CLINICA DE DIA	14.1	13.6	11.9
25	Porcentaje de Operaciones Canceladas por Oper.Progr. CLINICA	7.4	4.2	8.0
26	Porcentaje de Oper. No Programadas por Oper.Realizadas HOSPITALAR	12.7	17.0	10.0
27	Porcentaje de Oper.No Programadas por Oper.Realizadas CLINICA DE DIA	0.9	2.2	2.8
28	Porcentaje de Oper.No Programadas por Oper.Realizadas CLINICA	30.6	17.9	14.8
29	Promedio de Permanencia días pre operatorio por egreso	3.4	3.6	2.5
30	Promedio de Permanencia días post operatorio por egreso	5.2	5.9	4.1
31	Nro.de Egresos (vivos y fallecidos)	923	931	971
32	Total de Egresos < 48 horas (vivos y fallecidos)	162	192	187
33	Número de Camas	371	372	373
34	Promedio de Permanencia	10.1	9.5	9.0
35	Porcentaje de Ocupación	71.4	83.4	84.3
36	Rendimiento de Cama	3.7	3.8	3.7
37	Total de Fallecidos	59	46	55
38	Porcentaje de Mortalidad Bruta	6.4	4.9	5.7
39	Porcentaje de Mortalidad Neta	5.8	3.9	4.5
40	Tasa de Mortalidad Post Operatoria (<10 días) x 100	1.2	0.9	0.5
	Tasa de Mortalidad Post Operatoria (<10 días) Hospitalar x 100	0.6	0.8	0.4
	Tasa de Mortalidad Post Operatoria (<10 días) Emergencia x 100	2.9	0.0	0.0
41	Porcentaje de Necropsias	1.7	2.2	5.5
42	Días Laborables	19	21	20

**I.- INDICADORES DE APERTURA DE HISTORIAS CLINICAS  
JULIO - 2012****1.- DERIVACIÓN POR DEPARTAMENTOS MEDICOS**

Departamento Médicos	Masc	Fem	TOTAL	%	Razón F/M
<b>TOTAL (*)</b>	<b>477</b>	<b>856</b>	<b>1,333</b>	<b>100.0%</b>	<b>1.8</b>
<b>DIRECCIÓN DE CIRUGIA</b>	<b>394</b>	<b>768</b>	<b>1,162</b>	<b>87.2%</b>	<b>1.9</b>
ABDOMEN	105	127	232	17.4%	1.2
CABEZA Y CUELLO	74	110	184	13.8%	1.5
ESPECIALIDADES QUIRURGICAS	16	14	30	2.3%	0.9
GINECOLOGÍA	0	264	264	19.8%	-
NEUROCIURUGIA	22	22	44	3.3%	1.0
MAMAS Y TEJIDOS BLANDOS	20	196	216	16.2%	9.8
TORAX	27	22	49	3.7%	0.8
UROLOGÍA	130	13	143	10.7%	0.1
<b>DIRECCIÓN DE MEDICINA</b>	<b>75</b>	<b>61</b>	<b>136</b>	<b>10.2%</b>	<b>0.8</b>
ONCOLOGIA MEDICA	61	53	114	8.6%	0.9
ONCOLOGIA PEDIATRICA	14	8	22	1.7%	0.6
<b>DIRECCION DE RADIOTERAPIA</b>	<b>8</b>	<b>27</b>	<b>35</b>	<b>2.6%</b>	<b>3.4</b>
RADIOTERAPIA	8	27	35	2.6%	3.4

(\*) Incluye SBTD y Emergencia.

(-) No hay pacientes de sexo masculino admitidos en este Departamento Médico

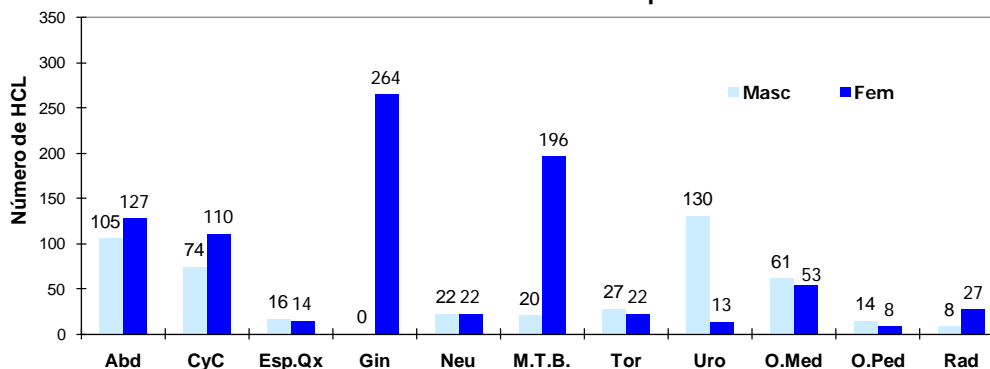
**Derivación de Historias Clínicas a los Departamentos Médicos****2.- APERTURA DE HISTORIAS CLINICAS POR GRUPO DE EDAD**

Grupo de Edad	Masc	Fem	TOTAL	%	Razón F/M
<b>TOTAL</b>	<b>477</b>	<b>856</b>	<b>1,333</b>	<b>100.0%</b>	<b>1.8</b>
[ 0 - 14 ]	31	23	54	4.1%	0.7
[ 15 - 19 ]	23	15	38	2.9%	0.7
[ 20 - 34 ]	48	103	151	11.3%	2.1
[ 35 - 44 ]	39	168	207	15.5%	4.3
[ 45 - 64 ]	164	363	527	39.5%	2.2
[ ≥ 65 ]	172	184	356	26.7%	1.1

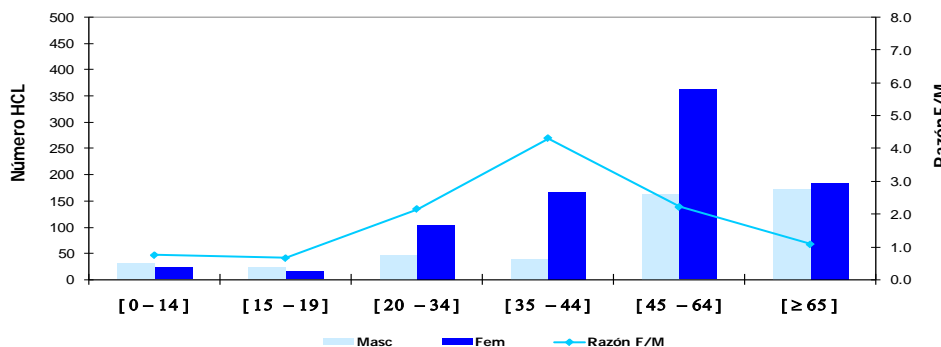
**Apertura de Historias Clínicas por Grupo de Edad**

**I.- INDICADORES DE APERTURA DE HISTORIAS CLINICAS  
JULIO - 2012****3.- APERTURA DE HISTORIAS CLINICAS SEGÚN PROCEDENCIA**

Procedencia	Masc	Fem	TOTAL	%	Razón F/M
<b>TOTAL</b>	<b>477</b>	<b>856</b>	<b>1333</b>	<b>100.0%</b>	<b>1.8</b>
Amazonas	2	7	9	0.7%	3.5
Ancash	24	40	64	4.8%	1.7
Apurímac	5	7	12	0.9%	1.4
Arequipa	11	18	29	2.2%	1.6
Ayacucho	8	18	26	2.0%	2.3
Cajamarca	21	26	47	3.5%	1.2
Callao	19	23	42	3.2%	1.2
Cuzco	14	13	27	2.0%	0.9
Huancavelica	2	4	6	0.5%	2.0
Huánuco	7	19	26	2.0%	2.7
Ica	17	31	48	3.6%	1.8
Junín	19	38	57	4.3%	2.0
La Libertad	18	21	39	2.9%	1.2
Lambayeque	14	28	42	3.2%	2.0
Lima	241	462	703	52.7%	1.9
- Lima (Prov)	223	434	657	49.3%	1.9
- Otras (Prov)	18	28	46	3.5%	1.6
Loreto	4	10	14	1.1%	2.5
Madre de Dios	0	1	1	0.1%	-
Moquegua	2	1	3	0.2%	0.5
Pasco	4	6	10	0.8%	1.5
Piura	23	34	57	4.3%	1.5
Puno	7	7	14	1.1%	1.0
San Martín	5	17	22	1.7%	3.4
Tacna	3	4	7	0.5%	1.3
Tumbes	1	6	7	0.5%	6.0
Ucayali	6	15	21	1.6%	2.5
Extranjero	0	0	0	0.0%	-

Total Provincia de Lima y Callao	242	457	699	52.4%	1.9
Total Otras Provincias de Lima y Otros Departamentos (*)	235	399	634	47.6%	1.7

(\*) No Incluye a los extranjeros

REGIONES	MASCULINO	FEMENINO	TOTAL	%	Razón F/M
<b>TOTAL</b>	<b>477</b>	<b>856</b>	<b>1333</b>	<b>100.0</b>	<b>1.8</b>
NORTE	103	162	265	19.9	1.6
LIMA - CALLAO	260	485	745	55.9	1.9
SELVA	15	43	58	4.4	2.9
CENTRO	32	67	99	7.4	2.1
SUR	67	99	166	12.5	1.5

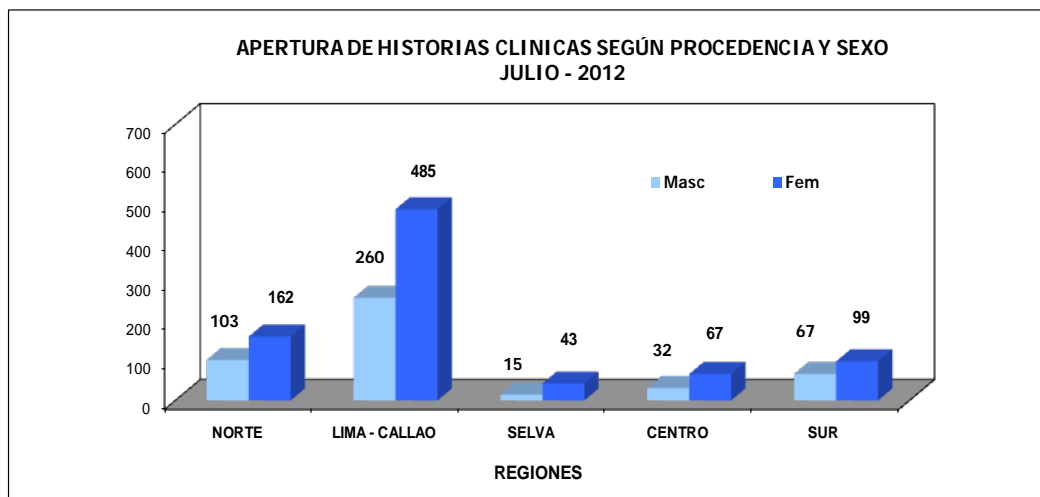

**I.- INDICADORES DE APERTURA DE HISTORIAS CLINICAS**

JULIO - 2012

**4.- APERTURA DE HISTORIAS CLINICAS SEGÚN CONDICION SOCIO-ECONOMICA**

CLASIFICACION	MASCULINO	FEMENINO	TOTAL	%
<b>TOTAL</b>	<b>477</b>	<b>856</b>	<b>1,333</b>	<b>100.0%</b>
HOSPITALAR	129	245	374	28.1%
S.I.S.	196	352	548	41.1%
ESSALUD	94	160	254	19.1%
EL SERVICIO	50	77	127	9.5%
SOCIAL	8	22	30	2.3%

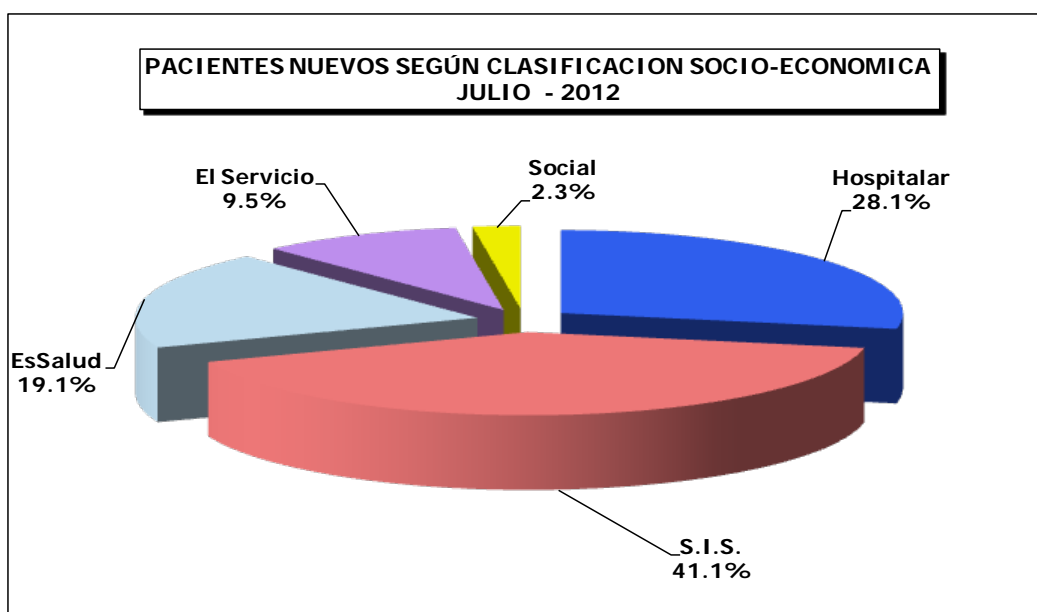

**APERTURA DE HISTORIAS CLINICAS  
ENERO A JULIO - 2012**

**5.- HISTORIAS CLINICAS SEGÚN CONDICION SOCIO ECONOMICA**

CLASIFICACION	Hospitalar	EsSalud	S.I.S.	SBTD	Social	TOTAL
<b>TOTAL</b>	<b>2,979</b>	<b>1,810</b>	<b>3,454</b>	<b>653</b>	<b>248</b>	<b>9,144</b>
Ene	399	281	561	100	35	<b>1,376</b>
Feb	430	255	477	77	42	<b>1,281</b>
Mar	474	248	541	89	39	<b>1,391</b>
Abr	421	248	373	78	39	<b>1,159</b>
May	497	273	494	97	35	<b>1,396</b>
Jun	384	251	460	85	28	<b>1,208</b>
Jul	374	254	548	127	30	<b>1,333</b>

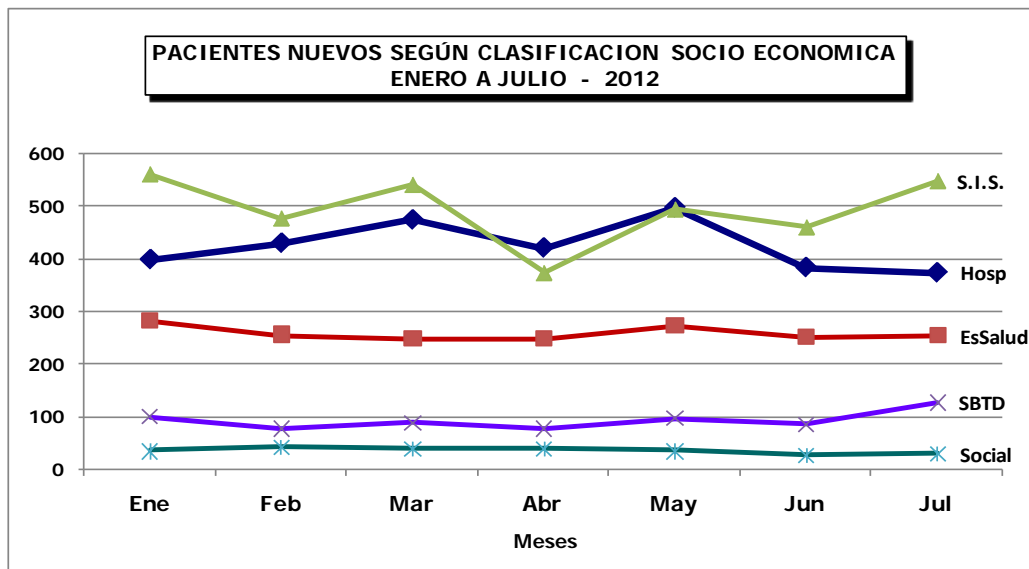



## II.- INDICADORES DE CONSULTA EXTERNA

JULIO - 2012

1.- INDICADORES POR DEPARTAMENTO MEDICO	% Del Total Consulta Externa	C.Repetidas / C.Primer Vez	Sucesivas / Nuevos	Promedio Mensual Consultas x Consultorio	Promedio Diario de Consultas x Consultorio
		Continuadores	Nuevos	Nro.Consultas	Nro.Consultas
Unidad de Medida	%	Nuevos + Reing.	Nuevos	Nro.Consultorios	Nro.Consultoriosx día
<b>TOTAL</b>	<b>100.0</b>	<b>2.35</b>	<b>3.73</b>	-	-
<b>DIRECCION DE CIRUGIA</b>	<b>38.0</b>	<b>2.40</b>	<b>5.78</b>	-	-
ABDOMEN	4.2	2.11	3.65	129.8	10.81
CABEZA Y CUELLO	5.8	1.67	4.36	-	-
- Cabeza y Cuello	4.0	1.76	5.00	126.0	10.50
- Oftalmología	0.5	1.63	2.91	129.0	16.13
- Odontología	1.3	1.42	3.51	160.0	6.67
<b>ESPECIALIDADES QUIRURGICAS</b>	<b>2.2</b>	<b>3.14</b>	<b>5.03</b>	-	-
- Cirugía Plástica y Reconstructiva	1.1	3.95	5.52	143.5	7.55
- Ortopedia Oncológica	1.1	2.53	4.58	134.0	11.17
<b>GINECOLOGÍA</b>	<b>10.8</b>	<b>2.11</b>	<b>8.10</b>	<b>299.4</b>	<b>18.73</b>
<b>NEUROCIRUGIA</b>	<b>1.5</b>	<b>3.06</b>	<b>6.16</b>	<b>182.5</b>	<b>15.21</b>
<b>MAMAS Y TEJIDOS BLANDOS</b>	<b>6.8</b>	<b>2.88</b>	<b>6.83</b>	<b>211.4</b>	<b>17.61</b>
<b>TORAX</b>	<b>1.5</b>	<b>3.14</b>	<b>3.87</b>	<b>128.3</b>	<b>10.69</b>
<b>UROLOGÍA</b>	<b>5.2</b>	<b>3.50</b>	<b>6.61</b>	<b>327.3</b>	<b>27.27</b>
<b>DIRECCION DE MEDICINA</b>	<b>42.5</b>	<b>2.85</b>	<b>3.86</b>	-	-
<b>ONCOLOGIA MEDICA</b>	<b>19.3</b>	<b>7.73</b>	<b>10.17</b>	<b>537.3</b>	<b>22.4</b>
<b>ESPECIALIDADES MÉDICAS</b>	<b>14.1</b>	<b>1.23</b>	<b>1.72</b>	-	-
- Cardiología	4.0	0.44	0.73	334.7	13.39
- Endocrinología	1.0	2.21	3.36	244.0	13.56
- Gastroenterología	1.8	1.28	2.30	228.0	9.50
- Infectología	0.8	1.69	2.37	202.0	16.83
- Nefrología	0.7	4.48	6.08	170.0	15.45
- Neumología	1.0	1.09	1.40	259.0	15.24
- Neurología	0.8	0.71	1.13	192.0	9.14
- Psicología	0.7	2.20	2.98	163.0	7.09
- Psiquiatría	0.1	0.83	1.36	33.0	2.54
- Rehabilitación Oncológica	0.2	0.16	0.19	44.0	4.89
- Tratamiento del Dolor	3.0	3.70	4.11	378.0	15.1
<b>ONCOLOGIA PEDIATRICA</b>	<b>4.0</b>	<b>8.85</b>	<b>25.89</b>	<b>248.8</b>	<b>10.4</b>
<b>EMERGENCIA</b>	<b>5.1</b>	<b>1.44</b>	<b>2.03</b>	<b>1280.0</b>	<b>41.3</b>
<b>DIRECCION DE RADIOTERAPIA</b>	<b>8.9</b>	<b>3.88</b>	<b>4.48</b>	-	-
RADIOTERAPIA	8.6	4.23	4.83	359.7	17.13
MEDICINA NUCLEAR	0.3	0.66	0.97	73.0	4.56
<b>CENTRO DE PREVENCIÓN</b>	<b>8.7</b>	<b>0.80</b>	<b>1.02</b>	-	-
CENTRO DE PREVENCIÓN	8.7	0.80	1.02	360.8	15.03
<b>SERVICIO BAJO TARIFARIO DIFERENCIAL</b>	<b>1.1</b>	<b>0.55</b>	<b>0.77</b>	-	-
CIRUGIA S.B.T.D.	0.8	0.43	0.61	201.0	11.17
MEDICINA S.B.T.D.	0.3	1.00	1.36	78.0	4.11
<b>OTROS SERVICIOS</b>	<b>0.8</b>	<b>2.11</b>	<b>2.52</b>	-	-
HEMATOLOGIA CLINICA	0.6	3.15	3.38	162.0	9.00
GENETICA MEDICA	0.1	0.18	0.43	20.0	2.86
SOPORTE NUTRICIONAL	0.0	0.60	1.67	8.0	2.67

<b>CONSULTA EMERGENCIA</b>	Consul. Emerg.	0.05
	T.Cons.Ext-Emerg	

**3.- BASE DE DATOS CONSULTA EXTERNA  
JULIO - 2012**

CONSULTA EXTERNA								
DEPARTAMENTOS MEDICOS	Consultas Nuevas	Consultas Reingresos	Consultas Continuadores o Repetidas	TOTAL (N+R+C)	Consultas por Primera Vez (Nuevos+Reing)	Consultas Sucesivas (Reing+Cont)	Nro. Consultorios	Días Atendidos
<b>TOTAL</b>	<b>5,281</b>	<b>2,173</b>	<b>17,540</b>	<b>24,994</b>	<b>7,454</b>	<b>19,713</b>	-	-
<b>DIRECCION DE CIRUGIA</b>	<b>1,401</b>	<b>1,389</b>	<b>6,705</b>	<b>9,495</b>	<b>2,790</b>	<b>8,094</b>	-	<b>21</b>
ABDOMEN	223	111	704	1,038	334	815	8	12
CABEZA Y CUELLO	272	274	911	1,457	546	1,185	-	-
- Cabeza y Cuello	168	197	643	1,008	365	840	8	12
- Oftalmología	33	16	80	129	49	96	1	8
- Odontología	71	61	188	320	132	249	2	24
ESPECIALIDADES QUIRURGICAS	92	42	421	555	134	463	-	-
- Cirugía Plástica y Reconstructiva	44	14	229	287	58	243	2	19
- Ortopedia Oncológica	48	28	192	268	76	220	2	12
GINECOLOGÍA	296	570	1,829	2,695	866	2,399	9	21
NEUROCIRUGIA	51	39	275	365	90	314	2	12
MAMAS Y TEJIDOS BLANDOS	216	220	1,255	1,691	436	1,475	8	12
TORAX	79	14	292	385	93	306	3	12
UROLOGÍA	172	119	1,018	1,309	291	1,137	4	12
<b>DIRECCION DE MEDICINA</b>	<b>2,187</b>	<b>575</b>	<b>7,872</b>	<b>10,634</b>	<b>2,762</b>	<b>8,447</b>	-	-
ONCOLOGIA MEDICA	433	121	4,282	4,836	554	4,403	9	24
ESPECIALIDADES MEDICAS	1,295	288	1,940	3,523	1,583	2,228	-	-
- Cardiología	579	118	307	1,004	697	425	3	25
- Endocrinología	56	20	168	244	76	188	1	18
- Gastroenterología	138	62	256	456	200	318	2	24
- Infectología	60	15	127	202	75	142	1	12
- Nefrología	24	7	139	170	31	146	1	11
- Neumología	108	16	135	259	124	151	1	17
- Neurología	90	22	80	192	112	102	1	21
- Psicología	41	10	112	163	51	122	1	23
- Psiquiatría	14	4	15	33	18	19	1	13
- Rehabilitación Oncológica	37	1	6	44	38	7	1	9
- Tratamiento del Dolor	148	13	595	756	161	608	2	25
ONCOLOGIA PEDIATRICA	37	64	894	995	101	958	4	24
EMERGENCIA	422	102	756	1,280	524	858	1	31
<b>DIRECCION DE RADIOTERAPIA</b>	<b>407</b>	<b>50</b>	<b>1,774</b>	<b>2,231</b>	<b>457</b>	<b>1,824</b>	-	-
RADIOTERAPIA	370	43	1,745	2,158	413	1,788	6	21
MEDICINA NUCLEAR	37	7	29	73	44	36	1	16
<b>CENTRO DE PREVENCIÓN</b>	<b>1,074</b>	<b>130</b>	<b>961</b>	<b>2,165</b>	<b>1,204</b>	<b>1,091</b>	-	-
CENTRO DE PREVENCIÓN	1,074	130	961	2,165	1,204	1,091	6	24
<b>SERVICIO BAJO TARIFARIO DIFE</b>	<b>158</b>	<b>22</b>	<b>99</b>	<b>279</b>	<b>180</b>	<b>121</b>	-	-
CIRUGIA S.B.T.D.	125	16	60	201	141	76	1	18
MEDICINA S.B.T.D.	33	6	39	78	39	45	1	19
<b>OTROS SERVICIOS</b>	<b>54</b>	<b>7</b>	<b>129</b>	<b>190</b>	<b>61</b>	<b>136</b>	-	-
HEMATOLOGIA CLINICA	37	2	123	162	39	125	1	18
GENETICA MEDICA	14	3	3	20	17	6	1	7
SOPORTE NUTRICIONAL	3	2	3	8	5	5	1	3

<b>CONSULTA EXTERNA</b>	Nº PACIENTES	<b>12,589</b>
	QUE GENERARON	
	LA CONSULTA	



2.- INDICADORES POR GRUPO DE EDAD Y SEXO		% Del Total Consulta Externa	C.Repetidas por C.Primer C. Continuos	Sucesivas / Nuevos Reingr. + Contin.
Grupo de Edad	Sexo	%	-----	-----
			Consulta P.Vez	Nuevos
TOTAL	TOTAL	100.0	2.35	3.73
	Masc	29.2	2.40	3.43
	Fem	70.8	2.33	3.87
[ 0 - 14 ]	Total	6.5	3.98	6.21
	Masc	3.7	4.07	6.21
	Fem	2.8	3.87	6.21
[ 15 - 19 ]	Total	2.3	2.35	4.15
	Masc	1.1	2.42	4.36
	Fem	1.2	2.29	3.97
[ 20 - 34 ]	Total	10.4	1.99	2.88
	Masc	3.4	2.36	3.55
	Fem	7.0	1.84	2.62
[ 35 - 44 ]	Total	15.2	2.26	3.65
	Masc	2.5	2.10	3.38
	Fem	12.7	2.29	3.70
[ 45 - 64 ]	Total	41.6	2.36	3.86
	Masc	9.1	2.22	2.97
	Fem	32.5	2.40	4.18
[ ≥ 65 ]	Total	24.0	2.28	3.57
	Masc	9.4	2.24	3.16
	Fem	14.6	2.31	3.88

3.- BASE DE DATOS CONSULTA EXTERNA							
Grupo de Edad	Sexo	Consultas Nuevas	Consultas Reingresos	Consultas Continuos o Repetidas	TOTAL	Consultas por Primera Vez	Consultas Sucesivas
					(N+R+C)	Nuevos+Reingr.	Reingr.+Cont.
TOTAL	TOTAL	5,281	2,173	17,540	24,994	7,454	19,713
	Masc	1,649	500	5,154	7,303	2,149	5,654
	Fem	3,632	1,673	12,386	17,691	5,305	14,059
[ 0 - 14 ]	Total	224	100	1,291	1,615	324	1,391
	Masc	128	54	741	923	182	795
	Fem	96	46	550	692	142	596
[ 15 - 19 ]	Total	114	61	412	587	175	473
	Masc	53	30	201	284	83	231
	Fem	61	31	211	303	92	242
[ 20 - 34 ]	Total	673	199	1,738	2,610	872	1,937
	Masc	187	66	597	850	253	663
	Fem	486	133	1,141	1,760	619	1,274
[ 35 - 44 ]	Total	819	348	2,638	3,805	1,167	2,986
	Masc	143	59	424	626	202	483
	Fem	676	289	2,214	3,179	965	2,503
[ 45 - 64 ]	Total	2,139	953	7,295	10,387	3,092	8,248
	Masc	573	132	1,567	2,272	705	1,699
	Fem	1,566	821	5,728	8,115	2,387	6,549
[ ≥ 65 ]	Total	1,312	512	4,166	5,990	1,824	4,678
	Masc	565	159	1,624	2,348	724	1,783
	Fem	747	353	2,542	3,642	1,100	2,895



PERU

Ministerio de Salud

Instituto Nacional de Enfermedades Neoplásicas  
Departamento de Epidemiología y Estadística del Cáncer**5.- INDICADORES DE CONSULTA EXTERNA POR DEPARTAMENTO MEDICO Y SEXO**  
**JULIO - 2012**

INDICADORES POR DEPARTAMENTO MEDICO Y SEXO		% Del Total Consulta Externa	C.Repetidas por C.Primer a Vez	Sucesivas / Nuevos
Unidad de Medida	Sexo	%	Continuadores	Reingr. + Contin.
			Consulta P.Vez	Nuevos
TOTAL	TOTAL	100.0	2.35	3.73
	Masc	29.2	2.40	3.43
	Fem	70.8	2.33	3.87
ABDOMEN	Total	4.2	2.11	3.65
	Masc	1.8	2.12	3.45
	Fem	2.4	2.10	3.83
CABEZA Y CUELLO	Total	5.8	1.67	4.36
	Masc	2.2	1.67	3.55
	Fem.	3.6	1.67	5.02
ESPECIALIDADES QUIRURGICAS	Total	2.2	3.14	5.03
	Masc	0.9	2.88	5.19
	Fem	1.3	3.35	4.93
GINECOLOGÍA	Total	10.8	2.11	8.10
	Masc	-	-	-
	Fem	10.8	2.11	8.10
NEUROCIRUGIA	Total	1.5	3.06	6.16
	Masc	0.7	3.24	5.96
	Fem	0.8	2.90	6.35
MAMAS Y TEJIDOS BLANDOS	Total	6.8	2.88	6.83
	Masc	0.6	3.30	4.68
	Fem	6.1	2.84	7.15
TÓRAX	Total	1.5	3.14	3.87
	Masc	0.7	3.10	3.94
	Fem	0.9	3.17	3.82
UROLOGÍA	Total	5.2	3.50	6.61
	Masc	4.3	3.56	6.87
	Fem	0.9	3.21	5.56
ONCOLOGIA MEDICA	Total	19.3	7.73	10.17
	Masc	5.6	6.24	7.84
	Fem	13.7	8.53	11.52
ESPECIALIDADES MEDICAS	Total	14.1	1.23	1.72
	Masc	4.2	1.04	1.43
	Fem	9.9	1.31	1.87
ONCOLOGIA PEDIATRICA	Total	4.0	8.85	25.89
	Masc	2.3	9.07	25.09
	Fem	1.7	8.57	27.07
EMERGENCIA	Total	5.1	1.44	2.03
	Masc	1.9	1.49	2.02
	Fem	3.2	1.41	2.04
RADIOTERAPIA	Total	8.6	4.23	4.83
	Masc	1.9	3.14	3.62
	Fem	6.7	4.64	5.30
MEDICINA NUCLEAR	Total	0.3	0.66	0.97
	Masc	0.1	0.75	1.00
	Fem	0.2	0.64	0.97
CENTRO DE PREVENCION	Total	8.7	0.80	1.02
	Masc	1.2	0.43	0.47
	Fem	7.4	0.88	1.15
CIRUGIA S.B.T.D.	Total	0.8	0.43	0.61
	Masc	0.4	0.80	1.00
	Fem	0.4	0.22	0.39
MEDICINA S.B.T.D.	Total	0.3	1.00	1.36
	Masc	0.1	0.94	1.50
	Fem	0.2	1.05	1.26
OTROS SERVICIOS	Total	0.8	2.11	2.52
	Masc	0.2	2.00	2.60
	Fem	0.5	2.16	2.49



PERU

Ministerio de Salud

Instituto Nacional de Enfermedades Neoplásicas  
Departamento de Epidemiología y Estadística del Cáncer**6.- BASE DE DATOS CONSULTA EXTERNA  
JULIO - 2012**

DEPARTAMENTOS MEDICOS	Sexo	Consultas Nuevas	Consultas Reingresos	Consultas Continuadores ó Repetidas	TOTAL (N+R+C)	Consultas por Primera Vez Nuevos+Reing	Consultas Sucesivas Reing+Cont
TOTAL	TOTAL	5,281	2,173	17,540	24,994	7,454	19,713
	Masc	1,649	500	5,154	7,303	2,149	5,654
	Fem	3,632	1,673	12,386	17,691	5,305	14,059
ABDOMEN	Total	223	111	704	1,038	334	815
	Masc	101	43	305	449	144	348
	Fem	122	68	399	589	190	467
CABEZA Y CUELLO	Total	272	274	911	1,457	546	1,185
	Masc	123	87	350	560	210	437
	Fem	149	187	561	897	336	748
ESPECIALIDADES QUIRURGICAS	Total	92	42	421	555	134	463
	Masc	37	22	170	229	59	192
	Fem	55	20	251	326	75	271
GINECOLOGÍA	Total	296	570	1,829	2,695	866	2,399
	Masc	0	0	0	0	0	0
	Fem	296	570	1,829	2,695	866	2,399
NEUROCIRUGIA	Total	51	39	275	365	90	314
	Masc	25	16	133	174	41	149
	Fem	26	23	142	191	49	165
MAMAS Y TEJIDOS BLANDOS	Total	216	220	1,255	1,691	436	1,475
	Masc	28	9	122	159	37	131
	Fem	188	211	1,133	1,532	399	1,344
TÓRAX	Total	79	14	292	385	93	306
	Masc	34	7	127	168	41	134
	Fem	45	7	165	217	52	172
UROLOGÍA	Total	172	119	1,018	1,309	291	1,137
	Masc	138	100	848	1,086	238	948
	Fem	34	19	170	223	53	189
ONCOLOGIA MEDICA	Total	433	121	4,282	4,836	554	4,403
	Masc	159	35	1,211	1,405	194	1,246
	Fem	274	86	3,071	3,431	360	3,157
ESPECIALIDADES MEDICAS	Total	1,295	288	1,940	3,523	1,583	2,228
	Masc	433	82	537	1,052	515	619
	Fem	862	206	1,403	2,471	1,068	1,609
ONCOLOGIA PEDIATRICA	Total	37	64	894	995	101	958
	Masc	22	35	517	574	57	552
	Fem	15	29	377	421	44	406
EMERGENCIA	Total	422	102	756	1,280	524	858
	Masc	156	33	282	471	189	315
	Fem	266	69	474	809	335	543
RADIOTERAPIA	Total	370	43	1,745	2,158	413	1,788
	Masc	103	12	361	476	115	373
	Fem	267	31	1,384	1,682	298	1,415
MEDICINA NUCLEAR	Total	37	7	29	73	44	36
	Masc	7	1	6	14	8	7
	Fem	30	6	23	59	36	29
CENTRO DE PREVENCIÓN	Total	1,074	130	961	2,165	1,204	1,091
	Masc	209	6	92	307	215	98
	Fem	865	124	869	1,858	989	993
CIRUGIA S.B.T.D.	Total	125	16	60	201	141	76
	Masc	45	5	40	90	50	45
	Fem	80	11	20	111	91	31
MEDICINA S.B.T.D.	Total	33	6	39	78	39	45
	Masc	14	4	17	35	18	21
	Fem	19	2	22	43	21	24
OTROS SERVICIOS	Total	54	7	129	190	61	136
	Masc	15	3	36	54	18	39
	Fem	39	4	93	136	43	97



PERU

Ministerio de Salud

Instituto Nacional de Enfermedades Neoplásicas  
Departamento de Epidemiología y Estadística del Cáncer**8.- INDICADORES DE CONSULTA EXTERNA POR DPTO. MEDICO Y SERVICIOS SEGÚN SEXO  
JULIO - 2012**

INDICADORES POR DPTO. MEDICO Y SERVICIO		% Del Total Consulta Externa	C.Repetidas por C.Primer a Vez	Sucesivas / Nuevos
Unidad de Medida	Sexo	%	Continuadores	Reingr. + Contin.
			Consulta P.Vez	Nuevos
CABEZA Y CUELLO	<b>Total</b>	<b>5.8</b>	<b>1.67</b>	<b>4.36</b>
	Masc	2.2	1.67	3.55
	Fem.	3.6	1.67	5.02
- Cabeza y Cuello	<b>Total</b>	<b>4.0</b>	<b>1.76</b>	<b>5.00</b>
	Masc	1.4	1.79	4.07
	Fem	2.7	1.75	5.61
- Oftalmología	<b>Total</b>	<b>0.5</b>	<b>1.63</b>	<b>2.91</b>
	Masc	0.2	1.50	2.93
	Fem	0.3	1.74	2.89
- Odontología	<b>Total</b>	<b>1.3</b>	<b>1.42</b>	<b>3.51</b>
	Masc	0.7	1.50	2.93
	Fem	0.6	1.35	4.34
ESPECIALIDADES QUIRURGICAS	<b>Total</b>	<b>2.2</b>	<b>3.14</b>	<b>5.03</b>
	Masc	0.9	2.88	5.19
	Fem	1.3	3.35	4.93
- Cirugía Plástica y Reconstructiva	<b>Total</b>	<b>1.1</b>	<b>3.95</b>	<b>5.52</b>
	Masc	0.4	3.00	4.75
	Fem	0.8	4.57	5.96
- Ortopedia Oncológica	<b>Total</b>	<b>1.1</b>	<b>2.53</b>	<b>4.58</b>
	Masc	0.5	2.81	5.52
	Fem	0.5	2.28	3.85
ESPECIALIDADES MEDICAS	<b>Total</b>	<b>14.1</b>	<b>1.23</b>	<b>1.72</b>
	Masc	4.2	1.04	1.43
	Fem	9.9	1.31	1.87
- Cardiología	<b>Total</b>	<b>4.0</b>	<b>0.44</b>	<b>0.73</b>
	Masc	1.3	0.38	0.60
	Fem	2.7	0.47	0.81
- Endocrinología	<b>Total</b>	<b>1.0</b>	<b>2.21</b>	<b>3.36</b>
	Masc	0.1	1.31	1.64
	Fem	0.8	2.45	3.93
- Gastroenterología	<b>Total</b>	<b>1.8</b>	<b>1.28</b>	<b>2.30</b>
	Masc	0.5	1.00	1.79
	Fem	1.3	1.40	2.54
- Infectología	<b>Total</b>	<b>0.8</b>	<b>1.69</b>	<b>2.37</b>
	Masc	0.3	1.42	2.71
	Fem	0.6	1.84	2.23
- Nefrología	<b>Total</b>	<b>0.7</b>	<b>4.48</b>	<b>6.08</b>
	Masc	0.3	3.35	4.69
	Fem	0.4	5.86	7.73
- Neumología	<b>Total</b>	<b>1.0</b>	<b>1.09</b>	<b>1.40</b>
	Masc	0.3	0.98	1.18
	Fem	0.7	1.15	1.53
- Neurología	<b>Total</b>	<b>0.8</b>	<b>0.71</b>	<b>1.13</b>
	Masc	0.2	0.43	0.73
	Fem	0.5	0.88	1.37
- Psicología	<b>Total</b>	<b>0.7</b>	<b>2.20</b>	<b>2.98</b>
	Masc	0.2	2.31	2.91
	Fem	0.5	2.16	3.00
- Psiquiatría	<b>Total</b>	<b>0.1</b>	<b>0.83</b>	<b>1.36</b>
	Masc	0.0	0.00	0.00
	Fem	0.1	0.94	1.58
- Rehabilitación Oncológica	<b>Total</b>	<b>0.2</b>	<b>0.16</b>	<b>0.19</b>
	Masc	0.0	0.13	0.13
	Fem	0.1	0.17	0.21
- Tratamiento del Dolor	<b>Total</b>	<b>3.0</b>	<b>3.70</b>	<b>4.11</b>
	Masc	0.9	3.46	3.94
	Fem	2.1	3.81	4.19
OTROS SERVICIOS	<b>Total</b>	<b>0.8</b>	<b>2.11</b>	<b>2.52</b>
	Masc	0.2	2.00	2.60
	Fem	0.5	2.16	2.49
- Hematología Clínica	<b>Total</b>	<b>0.6</b>	<b>3.15</b>	<b>3.38</b>
	Masc	0.2	3.40	3.89
	Fem	0.5	3.07	3.21
- Genética Médica*	<b>Total</b>	<b>0.1</b>	<b>0.18</b>	<b>0.43</b>
	Masc	0.0	0.17	0.40
	Fem	0.1	0.18	0.44
- Soporte Nutricional	<b>Total</b>	<b>0.0</b>	<b>0.60</b>	<b>1.67</b>
	Masc	0.0	0.50	2.00
	Fem	0.0	0.67	1.50

\* No incluye el número de atenciones de los familiares de los pacientes

9.- BASE DE DATOS CONSULTA EXTERNA SEGÚN DPTO. MEDICO Y SERVICIOS  
JULIO - 2012

DEPARTAMENTOS MEDICOS Y SERVICIOS	Sexo	Consultas Nuevas	Consultas Reingresos	Consultas Continuadores ó Repetidas	TOTAL (N+R+C)	Consultas por Primera Vez Nuevos+Reing	Consultas Sucesivas Reing+Cont
CABEZA Y CUELLO	Total	272	274	911	1,457	546	1,185
	Masc	123	87	350	560	210	437
	Fem	149	187	561	897	336	748
- Cabeza y Cuello	Total	168	197	643	1,008	365	840
	Masc	67	55	218	340	122	273
	Fem	101	142	425	668	243	567
- Oftalmología	Total	33	16	80	129	49	96
	Masc	14	8	33	55	22	41
	Fem	19	8	47	74	27	55
- Odontología	Total	71	61	188	320	132	249
	Masc	42	24	99	165	66	123
	Fem	29	37	89	155	66	126
ESPECIALIDADES QUIRURGICAS	Total	92	42	421	555	134	463
	Masc	37	22	170	229	59	192
	Fem	55	20	251	326	75	271
- Cirugía Plástica y Reconstructiv	Total	44	14	229	287	58	243
	Masc	16	7	69	92	23	76
	Fem	28	7	160	195	35	167
- Ortopedia Oncológica	Total	48	28	192	268	76	220
	Masc	21	15	101	137	36	116
	Fem	27	13	91	131	40	104
ESPECIALIDADES MEDICAS	Total	1,295	288	1,940	3,523	1,583	2,228
	Masc	433	82	537	1,052	515	619
	Fem	862	206	1,403	2,471	1,068	1,609
- Cardiología	Total	579	118	307	1,004	697	425
	Masc	205	32	91	328	237	123
	Fem	374	86	216	676	460	302
- Endocrinología	Total	56	20	168	244	76	188
	Masc	14	2	21	37	16	23
	Fem	42	18	147	207	60	165
- Gastroenterología	Total	138	62	256	456	200	318
	Masc	43	17	60	120	60	77
	Fem	95	45	196	336	140	241
- Infectología	Total	60	15	127	202	75	142
	Masc	17	9	37	63	26	46
	Fem	43	6	90	139	49	96
- Nefrología	Total	24	7	139	170	31	146
	Masc	13	4	57	74	17	61
	Fem	11	3	82	96	14	85
- Neumología	Total	108	16	135	259	124	151
	Masc	40	4	43	87	44	47
	Fem	68	12	92	172	80	104
- Neurología	Total	90	22	80	192	112	102
	Masc	33	7	17	57	40	24
	Fem	57	15	63	135	72	78
- Psicología	Total	41	10	112	163	51	122
	Masc	11	2	30	43	13	32
	Fem	30	8	82	120	38	90
- Psiquiatría	Total	14	4	15	33	18	19
	Masc	2	0	0	2	2	0
	Fem	12	4	15	31	16	19
- Rehabilitación Oncológica	Total	37	1	6	44	38	7
	Masc	8	0	1	9	8	1
	Fem	29	1	5	35	30	6
- Tratamiento del Dolor	Total	148	13	595	756	161	608
	Masc	47	5	180	232	52	185
	Fem	101	8	415	524	109	423
OTROS SERVICIOS	Total	54	7	129	190	61	136
	Masc	15	3	36	54	18	39
	Fem	39	4	93	136	43	97
- Hematología Clínica	Total	37	2	123	162	39	125
	Masc	9	1	34	44	10	35
	Fem	28	1	89	118	29	90
- Genética Médica*	Total	14	3	3	20	17	6
	Masc	5	1	1	7	6	2
	Fem	9	2	2	13	11	4
- Soporte Nutricional	Total	3	2	3	8	5	5
	Masc	1	1	1	3	2	2
	Fem	2	1	2	5	3	3

\* No incluye el número de atenciones de los familiares de los pacientes



PERU

Ministerio de Salud

Instituto Nacional de Enfermedades Neoplásicas  
Departamento de Epidemiología y Estadística del Cáncer

## II.- INDICADORES DE CONSULTA EXTERNA

JULIO - 2012

## 10.- INDICADORES DE CONSULTA EXTERNA POR MEDICO

INDICADORES CONSULTA EXTERNA POR MEDICO	Nº de Consultas	Días Atendidos	Nº de Médicos	Promedio Diario Por Médico
<b>DIRECCION DE CIRUGIA</b>				
<b>ABDOMEN</b>	<b>1,038</b>	<b>12</b>	<b>16</b>	
<b>Médicos Staff</b>	<b>484</b>	<b>12</b>	<b>7</b>	
- Berrospi Francisco	74	11		6.73
- Celis Juan	42	7		6.00
- Ruíz Eloy	32	7		4.57
- Payet Eduardo	86	9		9.56
- Chávez Ivan	68	10		6.80
- Young Frank	60	7		8.57
- Luque Carlos	122	9		13.56
<b>Médicos/Fellows</b>	<b>554</b>	<b>12</b>	<b>9</b>	
- Gómez Alexis	95	11		8.64
- Cabala José	117	10		11.70
- Patiño Realmo	22	10		2.20
- Evanan Edwin	78	11		7.09
- Nina José	125	11		11.36
- Sánchez Jorge	21	4		5.25
- Campos Walter	38	8		4.75
- Guevara Marco	6	3		2.00
- Sánchez Néstor	52	11		4.73
<b>CABEZA Y CUELLO</b>	<b>1,457</b>			-
<b>- Cabeza y Cuello</b>	<b>1,008</b>	<b>12</b>	<b>9</b>	
<b>Médicos Staff</b>	<b>777</b>	<b>12</b>	<b>7</b>	
- Salas Abraham	120	11		10.91
- Postigo Juan	136	8		17.00
- Sánchez Pedro	109	6		18.17
- Torres Fernando	159	11		14.45
- Olaechea Carlos	126	9		14.00
- Gutiérrez José	126	10		12.60
- Chávez Carlos	1	1		1.00
<b>Médicos Fellows</b>	<b>231</b>	<b>12</b>	<b>2</b>	
- De Paz Dante	126	12		10.50
- Apestegui Cristian	105	10		10.50
<b>- Oftalmología</b>	<b>129</b>	<b>8</b>	<b>1</b>	
- Serpa Solón	129			16.13
<b>- Odontología</b>	<b>320</b>	<b>24</b>	<b>3</b>	
- Asurza Ricardo	73	13		5.62
- Rivas Samantha	132	15		8.80
- Caveró Cristina	115	21		5.48
<b>ESPECIALIDADES QUIRURGICAS</b>	<b>555</b>	<b>-</b>	<b>8</b>	<b>-</b>
<b>- Cirugía Plástica y Reconstructiva</b>	<b>287</b>	<b>19</b>	<b>4</b>	
- Delgado Ricardo	46	9		5.11
- López Jesús	108	17		6.35
- Chávez Miguel	78	9		8.67
- Ramírez Luis	55	7		7.86
<b>- Ortopedia Oncológica</b>	<b>268</b>	<b>12</b>	<b>4</b>	
- Pardo Juan Carlos	28	7		4.00
- Iberico Walter	74	12		6.17
- Salazar Darwin	137	12		11.42
- Paredes Javier	29	8		3.63
<b>GINECOLOGÍA</b>	<b>2,695</b>	<b>21</b>	<b>14</b>	
<b>Médicos Staff</b>	<b>1,471</b>	<b>21</b>	<b>7</b>	
- Santos Carlos	15	6		2.50
- Álvarez Manuel	164	11		14.91
- Velarde Carlos	153	11		13.91
- Valdivia Henry	245	16		15.31
- Montoya Absalón	434	16		27.13
- Sánchez Marco	207	13		15.92
- López Aldo	253	15		16.87
<b>Médicos/Fellows</b>	<b>1,224</b>	<b>21</b>	<b>7</b>	
- Malca Mirtha	98	10		9.80
- Meza Marilyn	93	9		10.33
- Marrufo Carlos	183	11		16.64



## II.- INDICADORES DE CONSULTA EXTERNA

JULIO - 2012

## 10.- INDICADORES DE CONSULTA EXTERNA POR MEDICO

INDICADORES CONSULTA EXTERNA POR MEDICO	Nº de Consultas	Días Atendidos	Nº de Médicos	Promedio Diario Por Médico
<b>DIRECCION DE CIRUGIA</b>				
<b>GINECOLOGÍA...</b>				
<b>Médicos/Fellows</b>				
- Maíta Yuri	197	10		19.70
- Cunia Marleni	477	21		22.71
- Hilazaca Alfredo	32	2		16.00
- Chávez Marcelo	144	12		12.00
<b>NEUROCIRUGIA</b>	<b>365</b>	<b>12</b>	<b>4</b>	
<b>Médicos Staff</b>	<b>365</b>	<b>12</b>	<b>4</b>	
- Orrego Enrique	27	9		3.00
- Ojeda Luis	117	11		10.64
- Deza Pedro	114	12		9.50
- Rubio Crisógono	107	12		8.92
<b>MAMAS Y TEJIDOS BLANDOS</b>	<b>1,691</b>	<b>12</b>	<b>11</b>	
<b>Médicos Staff</b>	<b>1,561</b>	<b>12</b>	<b>8</b>	
- Cotrina José	164	10		16.40
- Vigil Carlos	144	9		16.00
- De la Cruz Miguel	264	12		22.00
- Garcés Millko	109	8		13.63
- Calderón Gabriela	225	11		20.45
- Dunstan Jorge	235	12		19.58
- Vilchez Sheila	187	12		15.58
- Falla Martín	233	11		21.18
<b>Médicos/Fellows</b>	<b>130</b>	<b>12</b>	<b>3</b>	
- Mendoza Zulma	121	12		10.08
- Urrutia Carlos	8	1		8.00
- Saravia Boris	1	1		1.00
<b>TÓRAX</b>	<b>385</b>	<b>12</b>	<b>7</b>	
<b>Médicos Staff</b>	<b>376</b>	<b>12</b>	<b>6</b>	
- Rojas Victor	32	7		4.57
- Amorin Edgar	74	11		6.73
- De la Guerra Alberto	36	9		4.00
- Rivera Julio	101	8		12.63
- Bracamonte Luis	2	2		1.00
- Ferrer Enrique	131	10		13.10
<b>Médicos/Fellows</b>	<b>9</b>	<b>12</b>	<b>1</b>	
- Fernández Ramiro	9	6		0.75
<b>UROLOGÍA</b>	<b>1,309</b>	<b>12</b>	<b>10</b>	
<b>Médicos Staff</b>	<b>766</b>	<b>12</b>	<b>6</b>	
- Morante Carlos	88	12		7.33
- Pow Sang Mariela	109	7		15.57
- Meza Luis	40	9		4.44
- Destefano Victor	193	12		16.08
- Quiroa Fernando	148	12		12.33
- Franco Enrique	188	12		15.67
<b>Médicos Fellows</b>	<b>543</b>	<b>12</b>	<b>4</b>	
- Sánchez Hugo	200	12		16.67
- Huamán Marco	64	9		7.11
- Marte Johanna	238	12		19.83
- Yabar Eriberto	41	10		4.10
<b>DIRECCION DE MEDICINA</b>				
<b>ONCOLOGIA MEDICA</b>	<b>4,836</b>	<b>24</b>	<b>25</b>	
<b>Médicos Staff</b>	<b>2,486</b>	<b>24</b>	<b>16</b>	
- Mas Luis	191	20		9.55
- Casanova Luis	141	19		7.42
- Gómez Henry	125	17		7.35
- Neciosup Silvia	264	20		13.20
- Vidaurre Tatiana	13	8		1.63
- Castañeda Carlos	151	21		7.19
- Montenegro Paola	177	18		9.83
- Castro Víctor	246	19		12.95
- Quintana Shirley	29	11		2.64
- Munive Carlos	195	20		9.75



## II.- INDICADORES DE CONSULTA EXTERNA

JULIO - 2012

## 10.- INDICADORES DE CONSULTA EXTERNA POR MEDICO

INDICADORES CONSULTA EXTERNA POR MEDICO	Nº de Consultas	Días Atendidos	Nº de Médicos	Promedio Diario Por Médico
<b>DIRECCION DE MEDICINA</b>				
<b>ONCOLOGIA MEDICA...</b>				
<b>Médicos Staff</b>	-	-	-	
- Valdiviezo Natallia	237	21		11.29
- Rojas Karina	46	5		9.20
- Saldarriaga Tatiana	24	1		24.00
- Fuentes Hugo	336	24		14.00
- López Lourdes	310	22		14.09
- Villena Marco	1	1		1.00
<b>Médicos Residentes</b>	<b>2,350</b>	<b>24</b>	<b>9</b>	
- Acevedo Carmen	520	24		21.67
- Morante Zaida	156	24		6.50
- Núñez José	485	24		20.21
- Palacios Víctor	408	24		17.00
- Limón Ronald	169	21		8.05
- Mejía Gerson	108	19		5.68
- Veliz Karin	140	21		6.67
- Pacheco Cristian	352	24		14.67
- Mallma Víctor	12	3		4.00
<b>ESPECIALIDADES MEDICAS</b>	<b>3,523</b>	<b>-</b>	<b>26</b>	
<b>- Cardiología</b>	<b>1,004</b>	<b>25</b>	<b>3</b>	
- Ruíz Enrique	359	25		14.36
- Ayala Leonor	332	23		14.43
- Burgos Jorge	313	24		13.04
<b>- Endocrinología</b>	<b>244</b>	<b>18</b>	<b>2</b>	
- Calderón Rolando	69	6		11.50
- Rodríguez Rosario	175	13		13.46
<b>- Gastroenterología</b>	<b>456</b>	<b>24</b>	<b>4</b>	
- Barreda Fernando	71	6		11.83
- Combe Juan	105	9		11.67
- Liu Humberto	196	15		13.07
- Valdivia Daniel	84	15		5.60
<b>- Infectología</b>	<b>202</b>	<b>12</b>	<b>2</b>	
- Cuéllar Luis	59	3		19.67
- Conde Li	143	10		14.30
<b>- Nefrología</b>	<b>170</b>	<b>11</b>	<b>1</b>	
- López Marga	170			15.45
<b>- Neumología</b>	<b>259</b>	<b>17</b>	<b>3</b>	
- Gutarra Katherine	163	15		10.87
- Suarez Otilia	16	3		5.33
- Saavedra Carlos	80	12		6.67
<b>- Neurología</b>	<b>192</b>	<b>21</b>	<b>2</b>	
- Arbaiza Daniel	102	12		8.50
- Quispe William	90	9		10.00
<b>- Psicología</b>	<b>163</b>	<b>23</b>	<b>3</b>	
- Arguelles Rosa	70	20		3.50
- Agurto Tomasa	56	20		2.80
- Inga Joel	37	17		2.18
<b>- Psiquiatría</b>	<b>33</b>	<b>13</b>	<b>1</b>	
- Lozada Hugo	33			2.54
<b>- Rehabilitación Oncológica</b>	<b>44</b>	<b>9</b>	<b>1</b>	
- Vallejos Omar	44			4.89
<b>- Medicina Paliativa y Tto. Dolor</b>	<b>756</b>	<b>25</b>	<b>4</b>	
- Otoy Miguel	367	23		15.96
- Echelín María Elena	263	20		13.15
- Díaz Gloria	43	5		8.60
- Vásquez Jule	83	10		8.30
<b>ONCOLOGIA PEDIATRICA</b>	<b>995</b>	<b>24</b>	<b>6</b>	
<b>Médicos Staff</b>	<b>975</b>	<b>24</b>	<b>4</b>	
- Pérez Clara	285	20		14.25
- Wachtel Antonio	240	18		13.33
- Marcial Julio	245	18		13.61
- Chávez Sharon	205	14		14.64





PERU

Ministerio de Salud

Instituto Nacional de Enfermedades Neoplásicas  
Departamento de Epidemiología y Estadística del Cáncer

## II.- INDICADORES DE CONSULTA EXTERNA

JULIO - 2012

## 10.- INDICADORES DE CONSULTA EXTERNA POR MEDICO

INDICADORES CONSULTA EXTERNA POR MEDICO	Nº de Consultas	Días Atendidos	Nº de Médicos	Promedio Diario Por Médico
<b>DIRECCION DE MEDICINA</b>				
<b>ONCOLOGIA PEDIATRICA...</b>				
<b>Médicos Contratados</b>	<b>20</b>	<b>24</b>	<b>2</b>	
- Ugaz Cecilia	16	2		8.00
- Montoya Jaqueline	4	1		4.00
<b>EMERGENCIA</b>	<b>1,280</b>	<b>31</b>	<b>68</b>	
- Apestegui Cristian	1	1		1.00
- Barrera Fernando	1	1		1.00
- Breña Hugo	92	19		4.84
- Cabala José	1	1		1.00
- Calmet Wilder	16	6		2.67
- Campos Walter	19	3		6.33
- Castro Víctor	1	1		1.00
- Chávez Ivan	3	2		1.50
- Chávez Marcelo	2	2		1.00
- Conde Li	1	1		1.00
- Cuéllar Luis	1	1		1.00
- Cunia Marleni	16	11		1.45
- De la Cruz Giovanni	1	1		1.00
- Delgado Antonio	2	2		1.00
- Deza Pedro	2	2		1.00
- Díaz Alfredo	6	4		1.50
- Díaz Gloria	2	2		1.00
- Díaz Remsky	1	1		1.00
- Díaz Rosdali	3	2		1.50
- Echelin María Elena	1	1		1.00
- Egoavil Marina	19	10		1.90
- Evanan Edwin	21	11		1.91
- Félix Edíson	10	4		2.50
- Fernández Ramiro	3	2		1.50
- Ferrer Enrique	2	2		1.00
- Flores Miguel	42	6		7.00
- Franco Enrique	1	1		1.00
- Fuentes Hugo	2	1		2.00
- García-Corrochano Pamela	1	1		1.00
- Guevara Marco	6	3		2.00
- Gutarra Katherine	2	2		1.00
- Limón Ronald	10	2		5.00
- Liu Humberto	1	1		1.00
- Loayza Edgar	49	13		3.77
- López Aldo	1	1		1.00
- López Lourdes	3	2		1.50
- López Marga	1	1		1.00
- Malca Mirtha	1	1		1.00
- Mallma Víctor	33	15		2.20
- Más Luis	2	2		1.00
- Mejía Gerson	4	3		1.33
- Mendoza Zulma	3	3		1.00
- Meza Marlyn	11	5		2.20
- Montoya Jaqueline	41	11		3.73
- Morante Zaida	24	6		4.00
- Núñez José	9	8		1.13
- Orihuela María	1	1		1.00
- Pacheco Cristian	48	9		5.33
- Palacios Víctor	44	13		3.38
- Paredes Javier	3	1		3.00
- Quijano José	11	3		3.67
- Ramírez Ana María	119	16		7.44
- Rivera Julio	1	1		1.00
- Robles Rodrigo	7	3		2.33
- Rojas Jorge	107	16		6.69
- Rubio Crisógono	3	3		1.00
- Ruíz Eloy	1	1		1.00
- Ruíz Rossana	303	30		10.10
- Salas Abraham	1	1		1.00
- Salas Carlos	2	1		2.00

**II.- INDICADORES DE CONSULTA EXTERNA****JULIO - 2012****10.- INDICADORES DE CONSULTA EXTERNA POR MEDICO**

<b>INDICADORES CONSULTA EXTERNA POR MEDICO</b>	<b>Nº de Consultas</b>	<b>Días Atendidos</b>	<b>Nº de Médicos</b>	<b>Promedio Diario Por Médico</b>
<b>DIRECCION DE MEDICINA</b>				
<b>EMERGENCIA</b>				
- Sánchez Hugo	3	3		1.00
- Ugaz Cecilia	50	11		4.55
- Valdivia Henry	1	1		1.00
- Valdiviezo Natalia	6	6		1.00
- Vallejos Omar	1	1		1.00
- Velarde Carlos	1	1		1.00
- Veliz Karin	40	9		4.44
- Vera Guiliano	53	16		3.31
<b>DIRECCION DE RADIOTERAPIA</b>	<b>2,231</b>	<b>-</b>		
<b>RADIOTERAPIA</b>	<b>2,158</b>	<b>21</b>	<b>17</b>	
<b>Médicos Staff</b>	<b>635</b>	<b>21</b>	<b>6</b>	
- Heredia Adela	65	16		4.06
- Sarria Gustavo	6	3		2.00
- Marquina Juan	93	13		7.15
- Lachos Alberto	115	19		6.05
- Cardenas Herbert	183	17		10.76
- Belzusarri Odorico	173	17		10.18
<b>Médicos Residentes</b>	<b>1,523</b>	<b>21</b>	<b>11</b>	
- Fuentes Paola	101	21		4.81
- Avalos Alicia	164	21		7.81
- Chérigo Eliecer	267	21		12.71
- Sandoval Cindy	216	21		10.29
- Miranda Yesenia	100	20		5.00
- Orihuela María	242	21		11.52
- Negreiros Tatiana	8	7		1.14
- Fabián Sarella	122	18		6.78
- Seminario Rosa	124	19		6.53
- Oropeza Dafne	81	11		7.36
- Rojas Luz	98	11		8.91
<b>MEDICINA NUCLEAR</b>	<b>73</b>	<b>16</b>	<b>3</b>	
- Morales Rossana	1	1		1.00
- Saavedra Patricia	57	14		4.07
- Araujo Luis	15	7		2.14
<b>CENTRO DE PREVENCIÓN</b>	<b>2,165</b>	<b>24</b>	<b>6</b>	<b>-</b>
- Manrique Javier	246	17		14.47
- Rubiños Jorge	443	20		22.15
- Horna Jorge	553	21		26.33
- Zevallos Albert	264	13		20.31
- Hernando Lili	303	16		18.94
- Camones Richard	356	24		14.83
<b>SERVICIO BAJO TARIFARIO DIFERENCIADO</b>	<b>279</b>	<b>19</b>	<b>-</b>	<b>-</b>
- Médicos - Cirugía	201	-		-
- Médicos - Medicina	78	-		-
<b>OTROS SERVICIOS</b>	<b>190</b>	<b>-</b>	<b>3</b>	<b>-</b>
<b>HEMATOLOGIA CLINICA</b>	<b>162</b>	<b>18</b>	<b>1</b>	
- Argumanis Luis	162			9.00
<b>GENETICA MEDICA</b>	<b>20</b>	<b>7</b>	<b>1</b>	
- Sullcahuamán Yasser	20			2.86
<b>SOPORTE NUTRICIONAL</b>	<b>8</b>	<b>3</b>	<b>1</b>	
- Rodríguez César	8			2.67

**II.- INDICADORES DE CONSULTA EXTERNA****JULIO - 2012****INDICADORES DE COLPOSCOPIAS POR MEDICO**

INDICADORES DE COLPOSCOPIAS POR MEDICO	Nº de Exámenes	Días Atendidos	Nº de Médicos	Promedio Diario Por Médico
<b>Departamentos Médicos</b>	<b>160</b>	<b>-</b>	<b>12</b>	<b>-</b>
<b>GINECOLOGIA</b>	<b>9</b>	<b>9</b>	<b>7</b>	<b>-</b>
- Alvarez Manuel	1	1		1.00
- Velarde Carlos	1	1		1.00
- Valdivia Henry	2	2		1.00
- Montoya Absalón	1	1		1.00
- Sánchez Marco	2	2		1.00
- López Aldo	1	1		1.00
- Malca Mirtha	1	1		1.00
<b>CENTRO DE PREVENCIÓN</b>	<b>151</b>	<b>17</b>	<b>5</b>	<b>-</b>
- Manrique Javier	44	5		8.80
- Rubiños Jorge	20	4		5.00
- Horna Jorge	52	3		17.33
- Zevallos Albert	18	2		9.00
- Hernando Lili	17	4		4.25

**INDICADORES DE PROCEDIMIENTOS ESPECIALES POR MEDICO**

INDICADORES DE PROCEDIMIENTOS ESPECIALES POR MEDICO	Nº Atenciones	Días Atendidos	Nº de Médicos	Promedio Diario Por Médico
<b>PROCEDIMIENTOS ESPECIALES</b>	<b>539</b>	<b>19</b>	<b>10</b>	<b>-</b>
<b>MEDICINA</b>	<b>267</b>	<b>19</b>	<b>7</b>	<b>-</b>
- Argumanis Luis	1	1		1.00
- Rojas Karina	2	2		1.00
- Morante Zaida	26	2		13.00
- Núñez José	1	1		1.00
- Mallma Victor	133	13		10.23
- Veliz Karin	1	1		1.00
- Aliaga Karina	103	16		6.44
<b>PEDIATRIA</b>	<b>272</b>	<b>21</b>	<b>3</b>	<b>-</b>
- Ugaz Cecilia	17	2		8.50
- Montoya Jaqueline	54	5		10.80
- Flores Miguel	201	16		12.56

**INDICADORES DE OTROS PROFESIONALES**

INDICADORES DE REHABILITACION FISICA	Nº Atenciones	Días Atendidos	Nº de Prof.	Promedio Diario
<b>TOTAL</b>	<b>339</b>	<b>25</b>	<b>6</b>	<b>-</b>
<b>REHABILITACION FISICA</b>	<b>339</b>	<b>25</b>	<b>6</b>	<b>-</b>
- Román Carmen	119	21		5.67
- López Marisol	24	14		1.71
- Dávila Kelly	48	14		3.43
- Cornejo María	16	6		2.67
- Llanco Alcidez	103	20		5.15
- Quicaña Luis	29	10		2.90



PERU

Ministerio de Salud

Instituto Nacional de Enfermedades Neoplásicas  
Departamento de Epidemiología y Estadística del Cáncer

**11.- INDICADORES DE CONSULTA EXTERNA POR DPTO. MEDICO SEGÚN SEXO - S.B.T.D.  
JULIO - 2012**

INDICADORES SERVICIO BAJO TARIFARIO DIFERENCIADO		% Del Total Consulta Externa	C.Repetidas por C.Primer Vez	Sucesivas / Nuevos
Unidad de Medida	Sexo	%	Continuadores	Reingr. + Contin.
			Consulta P.Vez	Nuevos
TOTAL	TOTAL	100.0	0.56	0.78
	Masc	44.8	0.85	1.14
	Fem	55.2	0.38	0.56
ABDOMEN	Total	6.5	0.20	0.20
	Masc	2.5	0.17	0.17
	Fem	4.0	0.22	0.22
CABEZA Y CUELLO	Total	20.9	0.45	0.57
	Masc	10.8	1.00	1.14
	Fem	10.1	0.12	0.22
ESPECIALIDADES QUIRURGICAS	Total	2.2	0.20	0.20
	Masc	1.4	1.1	0.4
	Fem	0.7	0.00	0.00
GINECOLOGIA	Total	7.9	0.10	0.16
	Masc	0.0	-	-
	Fem	7.9	0.10	0.16
NEUROCIRUGIA	Total	0.4	-	-
	Masc	0.4	-	-
	Fem	0.0	-	-
MAMAS Y TEJIDOS BLANDOS	Total	14.1	0.34	0.70
	Masc	1.1	0.00	0.00
	Fem	13.0	0.38	0.80
TÓRAX	Total	4.0	0.57	0.57
	Masc	1.4	3.00	3.00
	Fem	2.5	0.17	0.17
UROLOGÍA	Total	16.6	0.84	1.42
	Masc	14.8	0.86	1.28
	Fem	1.8	1.1	1.4
MEDICINA	Total	21.3	1.46	2.11
	Masc	9.4	1.17	2.25
	Fem	11.9	1.75	2.00
ESPECIALIDADES MEDICAS	Total	6.1	0.31	0.42
	Masc	2.9	0.60	0.60
	Fem	3.2	0.13	0.29
RADIOTERAPIA	Total	0.7	0.00	0.00
	Masc	0.4	0.00	0.00
	Fem	0.4	0.00	0.00



PERU

Ministerio de Salud

Instituto Nacional de Enfermedades Neoplásicas  
Departamento de Epidemiología y Estadística del Cáncer12.- BASE DE DATOS CONSULTA EXTERNA SEGÚN SEXO - S. B. T. D.  
JULIO - 2012

DEPARTAMENTOS MEDICOS	Sexo	Consultas Nuevas	Consultas Reingresos	Consultas Continuadores ó Repetidas	TOTAL (N+R+C)	Consultas por Primera Vez Nuevos+Reing	Consultas Sucesivas Reing+Cont.
TOTAL	Total	156	22	99	277	178	121
	Masc	58	9	57	124	67	66
	Fem	98	13	42	153	111	55
ABDOMEN	Total	15	0	3	18	15	3
	Masc	6	0	1	7	6	1
	Fem	9	0	2	11	9	2
CABEZA Y CUELLO	Total	37	3	18	58	40	21
	Masc	14	1	15	30	15	16
	Fem	23	2	3	28	25	5
ESPECIALIDADES QUIRURGICAS	Total	5	0	1	6	5	1
	Masc	3	0	1	4	3	1
	Fem	2	0	0	2	2	0
GINECOLOGIA	Total	19	1	2	22	20	3
	Masc	0	0	0	0	0	0
	Fem	19	1	2	22	20	3
NEUROCIRUGIA	Total	0	0	1	1	0	1
	Masc	0	0	1	1	0	1
	Fem	0	0	0	0	0	0
MAMAS Y TEJIDOS BLANDOS	Total	23	6	10	39	29	16
	Masc	3	0	0	3	3	0
	Fem	20	6	10	36	26	16
TÓRAX	Total	7	0	4	11	7	4
	Masc	1	0	3	4	1	3
	Fem	6	0	1	7	6	1
UROLOGÍA	Total	19	6	21	46	25	27
	Masc	18	4	19	41	22	23
	Fem	1	2	2	5	3	4
MEDICINA	Total	19	5	35	59	24	40
	Masc	8	4	14	26	12	18
	Fem	11	1	21	33	12	22
ESPECIALIDADES MEDICAS	Total	12	1	4	17	13	5
	Masc	5	0	3	8	5	3
	Fem	7	1	1	9	8	2
RADIOTERAPIA	Total	2	0	0	2	2	0
	Masc	1	0	0	1	1	0
	Fem	1	0	0	1	1	0



PERU

Ministerio de Salud

Instituto Nacional de Enfermedades Neoplásicas  
Departamento de Epidemiología y Estadística del Cáncer**II.- INDICADORES DE CONSULTA EXTERNA POR DPTO. MEDICO - S.B.T.D.****JULIO - 2012****13.- INDICADORES DE CONSULTA EXTERNA POR MEDICO**

INDICADORES CONSULTA EXTERNA POR MEDICO	N° de Consultas	Días Atendidos	N° de Médicos	Promedio Diario Por Médico
<b>TOTAL</b>	<b>279</b>	<b>-</b>	<b>56</b>	<b>-</b>
<b>DIRECCION DE CIRUGIA</b>	<b>201</b>	<b>-</b>	<b>36</b>	<b>-</b>
<b>ABDOMEN</b>	<b>18</b>	<b>7</b>	<b>6</b>	<b>-</b>
- Berrospi Francisco	7	6		1.17
- Payet Eduardo	1	1		1.00
- Ruiz Eloy	1	1		1.00
- Chávez Iván	7	4		1.75
- Young Frank	1	1		1.00
- Luque-Vásquez Carlos	1	1		1.00
<b>CABEZA Y CUELLO</b>	<b>58</b>	<b>11</b>	<b>7</b>	<b>-</b>
- Salas Abraham	6	5		1.20
- Postigo Juan	6	4		1.50
- Sánchez Pedro	13	3		4.33
- Torres Fernando	12	6		2.00
- Olaechea Carlos	16	7		2.29
- Gutiérrez José	4	3		1.33
- Asurza José	1	1		1.00
<b>ESPECIALIDADES QUIRURGICAS</b>	<b>6</b>	<b>3</b>	<b>2</b>	<b>-</b>
- Iberico Walter	5	3		1.67
- Salazar Darwin	1	1		1.00
<b>GINECOLOGÍA</b>	<b>22</b>	<b>11</b>	<b>5</b>	<b>-</b>
- Alvarez Manuel	3	2		1.50
- Velarde Carlos	5	3		1.67
- Valdivia Henry	6	4		1.50
- Sánchez Marco	4	4		1.00
- López Aldo	4	3		1.33
<b>NEUROCIRUGIA</b>	<b>1</b>	<b>1</b>	<b>1</b>	<b>-</b>
- Orrego Enrique	1			1.00
<b>MAMAS Y TEJIDOS BLANDOS</b>	<b>39</b>	<b>14</b>	<b>9</b>	<b>-</b>
- Cotrina José	10	7		1.43
- Abugattas Jorge	5	5		1.00
- Vigil Carlos	5	4		1.25
- Garcés Milko	2	2		1.00
- De la Cruz Miguel	4	2		2.00
- Calderón Gabriela	6	4		1.50
- Dunstan Jorge	1	1		1.00
- Vilchez Sheila	3	3		1.00
- Falla Martín	3	3		1.00
<b>TÓRAX</b>	<b>11</b>	<b>6</b>	<b>1</b>	<b>-</b>
- Amarin Edgar	11			1.83
<b>UROLOGÍA</b>	<b>46</b>	<b>14</b>	<b>5</b>	<b>-</b>
- Morante Carlos	35	14		2.50
- Pow Sang Mariela	3	2		1.50
- Meza Luis	4	4		1.00
- Destefano Víctor	2	2		1.00
- Quiroa Fernando	2	2		1.00
<b>DIRECCION DE MEDICINA</b>	<b>76</b>	<b>-</b>	<b>19</b>	<b>-</b>
<b>ONCOLOGIA MEDICA</b>	<b>59</b>	<b>19</b>	<b>11</b>	<b>-</b>
- Mas Luis	7	6		1.17
- Casanova Luis	10	5		2.00
- Gomez Henry	8	6		1.33
- Samané César	15	9		1.67
- Vidaurre Tatiana	2	2		1.00
- Castañeda Carlos	2	2		1.00
- Montenegro Paola	3	3		1.00
- Valdiviezo Natalia	3	2		1.50
- Quintana Shirley	2	2		1.00
- Munive Carlos	3	3		1.00
- Rojas Karina	4	4		1.00
<b>ESPECIALIDADES MEDICAS</b>	<b>17</b>	<b>-</b>	<b>8</b>	<b>-</b>
- <b>Endocrinología</b>	<b>1</b>	<b>1</b>	<b>1</b>	<b>-</b>
- Rodríguez Rosario	1	1		1.00
- <b>Foniatría</b>	<b>1</b>	<b>1</b>	<b>1</b>	<b>-</b>
- Poblete Mariela	1			1.00
- <b>Gastroenterología</b>	<b>8</b>	<b>6</b>	<b>2</b>	<b>-</b>
- Barreda Fernando	6	6		1.00
- Liu Humberto	2	2		1.00
- <b>Infectología</b>	<b>2</b>	<b>2</b>	<b>1</b>	<b>-</b>
- Cuéllar Luis	2			1.00
- <b>Nefrología</b>	<b>1</b>	<b>1</b>	<b>1</b>	<b>-</b>
- López Marga	1			1.00
- <b>Neurología</b>	<b>3</b>	<b>3</b>	<b>1</b>	<b>-</b>
- Arbaiza Daniel	3			1.00
- <b>Tratamiento del Dolor</b>	<b>1</b>	<b>1</b>	<b>1</b>	<b>-</b>
- Echelín María	1			1.00
<b>RADIOTERAPIA</b>	<b>2</b>	<b>2</b>	<b>1</b>	<b>-</b>
- Moscol Jorge	2			1.00



## 14.- CONSULTA EXTERNA POR TIPO DE CONSULTA

JULIO - 2012

DEPARTAMENTOS MEDICOS	TIPO DE CONSULTA				
	Controles	Resultados	Nuevos	Otros	Total
<b>TOTAL - INEN</b>	<b>10,350</b>	<b>3,012</b>	<b>5,276</b>	<b>6,356</b>	<b>24,994</b>
<b>DIRECCION DE CIRUGIA</b>	<b>4,831</b>	<b>3,004</b>	<b>1,400</b>	<b>260</b>	<b>9,495</b>
ABDOMEN	378	388	223	49	1,038
<b>CABEZA Y CUELLO</b>	<b>899</b>	<b>182</b>	<b>271</b>	<b>105</b>	<b>1,457</b>
- Cabeza y Cuello	692	147	168	1	1,008
- Oftalmología	64	32	33	0	129
- Odontología	143	3	70	104	320
<b>ESPECIALIDADES QUIRURGICAS</b>	<b>405</b>	<b>50</b>	<b>92</b>	<b>8</b>	<b>555</b>
- Cirugía Plástica y Reconstructiva	233	3	44	7	287
- Ortopedia Oncológica	172	47	48	1	268
GINECOLOGIA	1,227	1,156	296	16	2,695
NEUROCIURUGIA	127	187	51	0	365
MAMAS Y TEJIDOS BLANDOS	1,145	329	216	1	1,691
TORAX	292	0	79	14	385
UROLOGIA	358	712	172	67	1,309
<b>DIRECCION DE MEDICINA</b>	<b>3,567</b>	<b>6</b>	<b>2,184</b>	<b>4,877</b>	<b>10,634</b>
ONCOLOGIA MEDICA	1,367	2	433	3,034	4,836
<b>ESPECIALIDADES MEDICAS</b>	<b>1,236</b>	<b>3</b>	<b>1,295</b>	<b>989</b>	<b>3,523</b>
- Cardiología	315	0	579	110	1,004
- Endocrinología	127	2	56	59	244
- Gastroenterología	133	0	138	185	456
- Infectología	29	0	60	113	202
- Nefrología	140	0	24	6	170
- Neumología	20	0	108	131	259
- Neurología	29	1	90	72	192
- Psicología	122	0	41	0	163
- Psiquiatría	19	0	14	0	33
- Rehabilitación Oncológica	7	0	37	0	44
- Tratamiento del Dolor	295	0	148	313	756
ONCOLOGIA PEDIATRICA	958	0	37	0	995
EMERGENCIA	6	1	419	854	1,280
<b>DIRECCION DE RADIOTERAPIA</b>	<b>1,823</b>	<b>0</b>	<b>407</b>	<b>1</b>	<b>2,231</b>
RADIOTERAPIA	1,788	0	370	0	2,158
MEDICINA NUCLEAR	35	0	37	1	73
<b>CENTRO DE PREVENCION</b>	<b>0</b>	<b>0</b>	<b>1,074</b>	<b>1,091</b>	<b>2,165</b>
CENTRO DE PREVENCION	0	0	1,074	1,091	2,165
<b>SERVICIO BAJO TARIFARIO DIFERE</b>	<b>119</b>	<b>1</b>	<b>157</b>	<b>2</b>	<b>279</b>
CIRUGIA	76	1	124	0	201
MEDICINA	38	0	21	2	61
ESPECIALIDADES MEDICAS	5	0	12	0	17
<b>OTROS SERVICIOS</b>	<b>10</b>	<b>1</b>	<b>54</b>	<b>125</b>	<b>190</b>
HEMATOLOGIA CLINICA	0	0	37	125	162
GENETICA MEDICA	6	0	14	0	20
SOPORTE NUTRICIONAL	4	1	3	0	8



PERU

Ministerio de Salud

Instituto Nacional de Enfermedades Neoplásicas  
Departamento de Epidemiología y Estadística del Cáncer

## 15.- INDICADORES DE CONSULTA EXTERNA - ATENDIDOS Y ATENCIONES

JULIO - 2012

DEPARTAMENTOS MEDICOS	1era. Consulta (Nue+Reing)	Atenciones (Nue+Reing+Cont)	%	Concentración	Rendimiento Hora Médico
<b>TOTAL - INEN</b>	<b>7,454</b>	<b>24,994</b>	<b>29.8</b>	<b>3.4</b>	<b>2.66</b>
<b>DIRECCION DE CIRUGIA</b>	<b>2,790</b>	<b>9,495</b>	<b>29.4</b>	<b>3.4</b>	-
ABDOMEN	334	1,038	32.2	3.1	3.09
<b>CABEZA Y CUELLO</b>	<b>546</b>	<b>1,457</b>	<b>37.5</b>	<b>2.7</b>	-
- Cabeza y Cuello	365	1,008	36.2	2.8	3.50
- Oftalmología	49	129	38.0	2.6	4.03
- Odontología	132	320	41.3	2.4	1.11
<b>ESPECIALIDADES QUIRURGICAS</b>	<b>134</b>	<b>555</b>	<b>24.1</b>	<b>4.1</b>	-
- Cirugía Plástica y Reconstructiva	58	287	20.2	4.9	0.94
- Ortopedia Oncológica	76	268	28.4	3.5	1.40
GINECOLOGIA	866	2,695	32.1	3.1	4.58
NEURO-ONCOLOGIA	90	365	24.7	4.1	1.90
SENOS Y TUMORES MIXTOS	436	1,691	25.8	3.9	4.40
TORAX	93	385	24.2	4.1	1.60
UROLOGIA	291	1,309	22.2	4.5	4.55
<b>DIRECCION DE MEDICINA</b>	<b>2,762</b>	<b>10,634</b>	<b>26.0</b>	<b>3.9</b>	-
ONCOLOGIA MEDICA	554	4,836	11.5	8.7	3.60
<b>ESPECIALIDADES MEDICAS</b>	<b>1,583</b>	<b>3,523</b>	<b>44.9</b>	<b>2.2</b>	-
- Cardiología	697	1,004	69.4	1.4	3.35
- Endocrinología	76	244	31.1	3.2	3.39
- Gastroenterología	200	456	43.9	2.3	1.19
- Infectología	75	202	37.1	2.7	4.21
- Nefrología	31	170	18.2	5.5	3.86
- Neumología	124	259	47.9	2.1	1.90
- Neurología	112	192	58.3	1.7	1.14
- Psicología	51	163	31.3	3.2	0.59
- Psiquiatría	18	33	54.5	1.8	0.63
- Rehabilitación Oncológica	38	44	86.4	1.2	1.22
- Tratamiento del Dolor	161	756	21.3	4.7	1.89
ONCOLOGIA PEDIATRICA	101	995	10.2	9.9	2.59
EMERGENCIA	524	1,280	40.9	2.4	-
<b>DIRECCION DE RADIOTERAPIA</b>	<b>457</b>	<b>2,231</b>	<b>20.5</b>	<b>4.9</b>	-
RADIOTERAPIA	413	2,158	19.1	5.2	5.14
MEDICINA NUCLEAR	44	73	60.3	1.7	0.57
<b>CENTRO DE PREVENCIÓN</b>	<b>1,204</b>	<b>2,165</b>	<b>55.6</b>	<b>1.8</b>	-
CENTRO DE PREVENCIÓN	1,204	2,165	55.6	1.8	3.76
<b>SERVICIO BAJO TARIFARIO DIFERENCIADO</b>	<b>180</b>	<b>279</b>	<b>64.5</b>	<b>1.6</b>	0.07
<b>OTROS SERVICIOS</b>	<b>61</b>	<b>190</b>	<b>32.1</b>	<b>3.1</b>	0.83





PERU

Ministerio de Salud

Instituto Nacional de Enfermedades Neoplásicas  
Departamento de Epidemiología y Estadística del Cáncer**16.- INDICADORES DE CONSULTA EXTERNA SEGÚN PROCEDENCIA  
JULIO - 2012**

Procedencia	Masc	Fem	TOTAL	%	Razón F/M
<b>TOTAL</b>	<b>7,303</b>	<b>17,691</b>	<b>24,994</b>	<b>100.0%</b>	<b>2.4</b>
Amazonas	51	146	197	0.8%	2.9
Ancash	324	803	1,127	4.5%	2.5
Apurímac	59	98	157	0.6%	1.7
Arequipa	103	144	247	1.0%	1.4
Ayacucho	147	255	402	1.6%	1.7
Cajamarca	238	494	732	2.9%	2.1
Callao	336	797	1,133	4.5%	2.4
Cuzco	158	288	446	1.8%	1.8
Huancavelica	44	79	123	0.5%	1.8
Huánuco	76	318	394	1.6%	4.2
Ica	214	762	976	3.9%	3.6
Junín	284	702	986	3.9%	2.5
La Libertad	258	455	713	2.9%	1.8
Lambayeque	294	644	938	3.8%	2.2
Lima	3,906	9,850	13,756	55.0%	2.5
Loreto	73	179	252	1.0%	2.5
Madre de Dios	12	30	42	0.2%	2.5
Moquegua	3	12	15	0.1%	4.0
Pasco	39	109	148	0.6%	2.8
Piura	326	806	1,132	4.5%	2.5
Puno	56	74	130	0.5%	1.3
San Martín	117	263	380	1.5%	2.2
Tacna	41	41	82	0.3%	1.0
Tumbes	59	148	207	0.8%	2.5
Ucayali	82	185	267	1.1%	2.3
Extranjero	3	9	12	0.0%	3.0

<b>Total Lima y Callao</b>	4,242	10,647	<b>14,889</b>	59.6%	<b>2.5</b>
<b>Total Otros Departamentos</b>	3,058	7,035	<b>10,093</b>	40.4%	<b>2.3</b>

No Incluye a los extranjeros

REGIONES	MASCULINO	FEMENINO	TOTAL	%	Razón F/M
<b>TOTAL</b>	<b>7,300</b>	<b>17,682</b>	<b>24,982</b>	<b>100.0</b>	<b>2.4</b>
<b>NORTE</b>	1,550	3,496	5,046	20.2	2.3
<b>LIMA - CALLAO</b>	4,242	10,647	14,889	59.6	2.5
<b>SELVA</b>	284	657	941	3.8	2.3
<b>CENTRO</b>	443	1,208	1,651	6.6	2.7
<b>SUR</b>	781	1,674	2,455	9.8	2.1

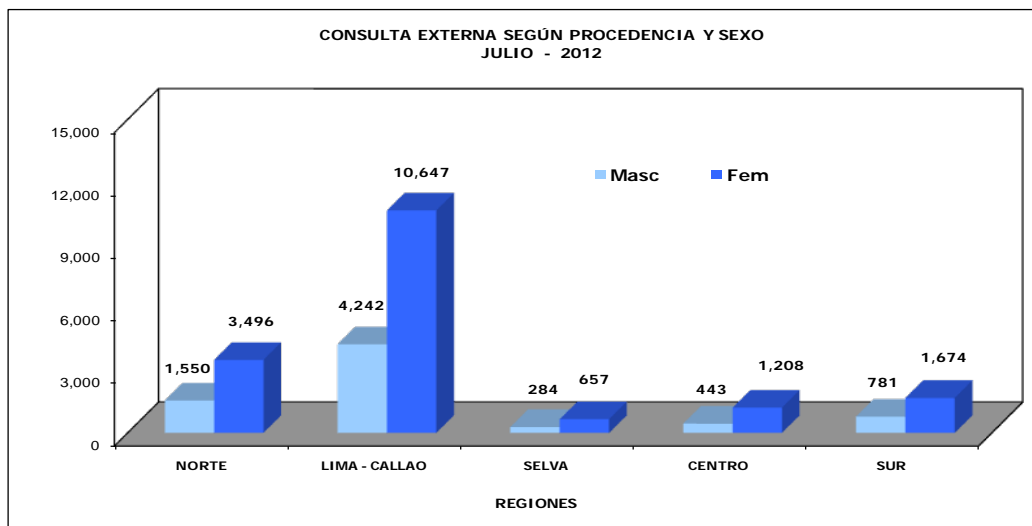
**REGION NORTE**

- Amazonas
- Piura
- Cajamarca
- Lambayeque
- La Libertad
- Ancash
- Tumbes

**REGION LIMA-CALLAO**

- Lima
- Callao

**REGION SELVA**

- Loreto
- San Martín
- Ucayali
- Madre de Dios

**REGION CENTRO**

- Huánuco
- Junín
- Pasco
- Huancavelica

**REGION SUR**

- Tacna
- Moquegua
- Arequipa
- Puno
- Ayacucho
- Apurímac
- Cuzco
- Ica

**17.- CONSULTA EXTERNA SEGÚN CONDICION SOCIO ECONOMICA**  
**JULIO - 2012**

CLASIFICACION	SEXO		TOTAL	%
	FEMENINO	MASCULINO		
Hospitalar	5,027	1,461	6,488	26.0%
S.I.S.	9,999	4,451	14,450	57.8%
EsSalud	2,007	1,015	3,022	12.1%
El Servicio	185	145	330	1.3%
Social	473	231	704	2.8%
<b>TOTAL</b>	<b>17,691</b>	<b>7,303</b>	<b>24,994</b>	<b>100.0%</b>

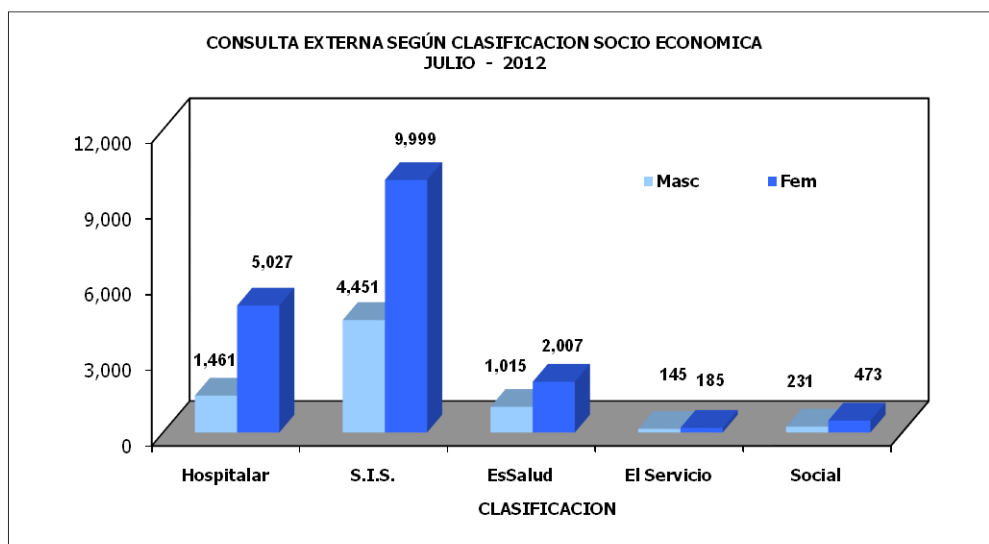

**II.- CLASIFICACION SOCIO ECONOMICA - CONSULTA EXTERNA  
ENERO A JULIO - 2012****18.- CONSULTA EXTERNA SEGÚN CLASIFICACION SOCIO ECONOMICA**

CLASIFICACION	Hospitalar	EsSalud	SBTD	S.I.S.	Social	Atenciones
<b>TOTAL</b>	<b>48,397</b>	<b>22,144</b>	<b>1,783</b>	<b>97,800</b>	<b>5,601</b>	<b>175,725</b>
Enero	7,503	3,502	247	14,388	919	<b>26,559</b>
Febrero	6,814	3,173	238	13,411	839	<b>24,475</b>
Marzo	7,632	3,326	247	14,994	895	<b>27,094</b>
Abril	6,145	2,835	213	12,534	723	<b>22,450</b>
May	7,332	3,260	256	14,373	759	<b>25,980</b>
Jun	6,483	3,026	252	13,650	762	<b>24,173</b>
Jul	6,488	3,022	330	14,450	704	<b>24,994</b>

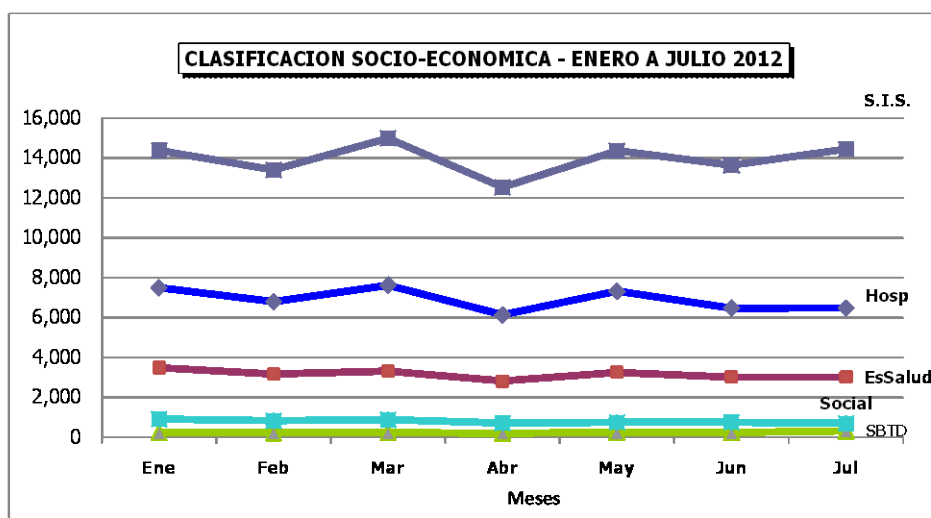



PERU

Ministerio de Salud

Instituto Nacional de Enfermedades Neoplásicas  
Departamento de Epidemiología y Estadística del Cáncer

**19.- INTERCONSULTAS SEGÚN DEPARTAMENTOS  
Y SERVICIOS MEDICOS  
JULIO - 2012**

SERVICIOS MEDICOS	Sexo	TOTAL	% del Total Interconsulta
<b>TOTAL</b>	<b>Total</b>	<b>885</b>	<b>100.0</b>
	Masc	352	39.8
	Fem	533	60.2
<b>CIRUGIA ONCOLOGICA</b>	<b>Total</b>	<b>133</b>	<b>15.0</b>
	<b>Masc</b>	<b>59</b>	<b>6.7</b>
	<b>Fem</b>	<b>74</b>	<b>8.4</b>
- Abdomen	<b>Total</b>	<b>25</b>	<b>2.8</b>
	Masc	6	0.7
	Fem	19	2.1
- Cabeza y Cuello	<b>Total</b>	<b>8</b>	<b>0.9</b>
	Masc	7	0.8
	Fem	1	0.1
- Tórax	<b>Total</b>	<b>92</b>	<b>10.4</b>
	Masc	40	4.5
	Fem	52	5.9
- Urología	<b>Total</b>	<b>1</b>	<b>0.1</b>
	Masc	1	0.1
	Fem	0	0.0
<b>Especialiades Quirúrgicas</b>	<b>Total</b>	<b>7</b>	<b>0.8</b>
	Masc	5	0.6
	Fem	2	0.2
- Cirugía Plástica y Reconstructiva	<b>Total</b>	<b>3</b>	<b>0.3</b>
	Masc	1	0.1
	Fem	2	0.2
- Ortopedia Oncológica	<b>Total</b>	<b>4</b>	<b>0.5</b>
	Masc	4	0.5
	Fem	0	0.0
<b>ESPECIALIDADES MEDICAS</b>	<b>Total</b>	<b>716</b>	<b>80.9</b>
	Masc	<b>280</b>	<b>31.6</b>
	Fem	<b>436</b>	<b>49.3</b>
- Cardiología	<b>Total</b>	<b>101</b>	<b>11.4</b>
	Masc	33	3.7
	Fem	68	7.7
- Endocrinología	<b>Total</b>	<b>29</b>	<b>3.3</b>
	Masc	6	0.7
	Fem	23	2.6
- Gastroenterología	<b>Total</b>	<b>54</b>	<b>6.1</b>
	Masc	19	2.1
	Fem	35	4.0
- Infectología	<b>Total</b>	<b>109</b>	<b>12.3</b>
	Masc	40	4.5
	Fem	69	7.8
- Nefrología	<b>Total</b>	<b>49</b>	<b>5.5</b>
	Masc	23	2.6
	Fem	26	2.9
- Neumología	<b>Total</b>	<b>210</b>	<b>23.7</b>
	Masc	77	8.7
	Fem	133	15.0
- Neurología	<b>Total</b>	<b>70</b>	<b>7.9</b>
	Masc	24	2.7
	Fem	46	5.2
- Psicología	<b>Total</b>	<b>7</b>	<b>0.8</b>
	Masc	1	0.1
	Fem	6	0.7
- Psiquiatría	<b>Total</b>	<b>8</b>	<b>0.9</b>
	Masc	3	0.3
	Fem	5	0.6
- Rehabilitación Oncológica	<b>Total</b>	<b>37</b>	<b>4.2</b>
	Masc	21	2.4
	Fem	16	1.8
- Tratamiento del Dolor	<b>Total</b>	<b>42</b>	<b>4.7</b>
	Masc	33	3.7
	Fem	9	1.0
<b>OTROS SERVICIOS MEDICOS</b>	<b>Total</b>	<b>36</b>	<b>4.1</b>
	Masc	13	1.5
	Fem	23	2.6
- Hematología Clínica	<b>Total</b>	<b>34</b>	<b>3.8</b>
	Masc	11	1.2
	Fem	23	2.6
- Genética Médica	<b>Total</b>	<b>2</b>	<b>0.2</b>
	Masc	2	0.2
	Fem	0	0.0



PERU

Ministerio de Salud

Instituto Nacional de Enfermedades Neoplásicas  
Departamento de Epidemiología y Estadística del Cáncer



## 19.- INTERCONSULTAS SEGÚN DEPARTAMENTOS Y SERVICIOS MEDICOS

JULIO - 2012

OTROS SERVICIOS	Sexo	TOTAL	% del Total Interconsulta
TOTAL	Total	263	29.7
	Masc	87	9.8
	Fem	176	19.9
- Rehabilitación Física	Total	263	29.7
	Masc	87	9.8
	Fem	176	19.9



## II.- INDICADORES DE INTERCONSULTA

JULIO - 2012

## 20.- INDICADORES DE INTERCONSULTA POR MEDICO

INDICADORES INTERCONSULTA POR MEDICO	Nº de Interconsultas	Días Atendidos	Nº de Médicos	Promedio Diario Por Médico
<b>TOTAL</b>	<b>885</b>	<b>-</b>	<b>35</b>	<b>-</b>
<b>DIRECCION DE CIRUGIA</b>	<b>133</b>	<b>-</b>	<b>16</b>	<b>-</b>
<b>ABDOMEN</b>	<b>25</b>	<b>12</b>	<b>3</b>	<b>-</b>
- Chávez Iván	18	8		2.25
- Young Frank	6	4		1.50
- Luque-Vásquez Carlos	1	1		1.00
<b>CABEZA Y CUELLO</b>	<b>8</b>	<b>6</b>	<b>2</b>	<b>-</b>
- Torres Fernando	6	4		0.75
- Olaechea Carlos	2	2		0.33
<b>ESPECIALIDADES QUIRURGICAS</b>	<b>7</b>	<b>-</b>	<b>-</b>	<b>-</b>
<b>Cirugía Plástica y Reconstructiva</b>	<b>3</b>	<b>2</b>	<b>2</b>	<b>-</b>
- López Jesús	2	1		2.00
- Ramírez Luis	1	1		1.00
<b>Ortopedia Oncológica</b>	<b>4</b>	<b>3</b>	<b>2</b>	<b>-</b>
- Iberico Walter	1	1		0.25
- Salazar Darwin	3	2		3.00
<b>TORAX</b>	<b>92</b>	<b>20</b>	<b>6</b>	<b>-</b>
- Rojas Víctor	20	2		10.00
- Amorín Edgar	1	1		1.00
- De la Guerra Alberto	10	4		2.50
- Rivera Julio	50	16		3.13
- Bracamonte Luis	4	3		1.33
- Ferrer Enrique	7	6		1.17
<b>UROLOGIA</b>	<b>1</b>	<b>1</b>	<b>1</b>	<b>-</b>
- Morante Carlos	1			1.00
<b>DIRECCION DE MEDICINA</b>	<b>716</b>	<b>-</b>	<b>17</b>	<b>-</b>
<b>ESPECIALIDADES MEDICAS</b>	<b>716</b>	<b>-</b>	<b>17</b>	<b>-</b>
<b>- Cardiología</b>	<b>101</b>	<b>25</b>	<b>3</b>	<b>-</b>
- Ruíz Enrique	46	20		2.30
- Ayala Estela	35	16		2.19
- Burgos Jorge	20	15		1.33
<b>- Endocrinología</b>	<b>29</b>	<b>12</b>	<b>1</b>	<b>-</b>
- Rodríguez Rosario	29			2.42
<b>- Gastroenterología</b>	<b>54</b>	<b>10</b>	<b>2</b>	<b>-</b>
- Liu Humberto	32	10		3.20
- Valdivia Daniel	22	10		2.20
<b>- Infectología</b>	<b>109</b>	<b>11</b>	<b>2</b>	<b>-</b>
- Cuéllar Luis	31	5		2.82
- Conde Li	78	8		15.60
<b>- Nefrología</b>	<b>49</b>	<b>14</b>	<b>1</b>	<b>-</b>
- López Marga	49			3.50
<b>- Neumología</b>	<b>210</b>	<b>21</b>	<b>2</b>	<b>-</b>
- Gutarra Katherine	110	20		5.24
- Savedra Carlos	100	16		5.00
<b>- Neurología</b>	<b>70</b>	<b>16</b>	<b>2</b>	<b>-</b>
- Arbaiza Daniel	43	9		2.69
- Quispe William	27	10		3.00
<b>- Psicología</b>	<b>7</b>	<b>6</b>	<b>3</b>	<b>-</b>
- Arguelles Rosa	3	2		1.50
- Agurto Filomena	3	3		1.00
- Inga Joel	1	1		1.00
<b>- Psiquiatría</b>	<b>8</b>	<b>7</b>	<b>1</b>	<b>-</b>
- Lozada Hugo	8			1.14
<b>- Rehabilitación Oncológica</b>	<b>37</b>	<b>14</b>	<b>1</b>	<b>-</b>
- Vallejos Omar	37			2.64
<b>- Medicina Paliativa y Tto. Dolor</b>	<b>42</b>	<b>19</b>	<b>2</b>	<b>-</b>
- Otoy Miguel	14	7		2.00
- Echelin María Elena	28	14		2.00
<b>OTROS SERVICIOS</b>	<b>36</b>	<b>-</b>	<b>2</b>	<b>-</b>
<b>HEMATOLOGIA CLINICA</b>	<b>34</b>	<b>13</b>	<b>1</b>	<b>-</b>
- Argumanis Luis	34			2.62
<b>GENETICA MEDICA</b>	<b>2</b>	<b>2</b>	<b>1</b>	<b>-</b>
- Sullcahuaman Yasser	2			1.00



PERU

Ministerio de Salud

Instituto Nacional de Enfermedades Neoplásicas  
Departamento de Epidemiología y Estadística del Cáncer**II.- INDICADORES DE INTERCONSULTA**  
**JULIO - 2012****20.- INDICADORES DE INTERCONSULTA\_OTROS PROFESIONALES**

<b>INDICADORES INTERCONSULTA OTROS PROFESIONALES</b>	<b>Nº de Interconsultas</b>	<b>Días Atendidos</b>	<b>Nº de Profesionales de la Salud</b>	<b>Promedio Diario</b>
<b>TOTAL</b>	<b>263</b>		<b>5</b>	<b>-</b>
<b>- Rehabilitación Física</b>	<b>263</b>	<b>25</b>	<b>5</b>	<b>-</b>
- López Marisol	59	17		3.47
- Quicaña Luis	49	14		3.50
- Dávila Kelly	28	5		5.60
- Llanco Alcidez	17	3		5.67
- Cornejo María	110	16		6.88

**III.- INDICADORES DE PROCEDIMIENTOS Y APLICACIONES**  
**JULIO - 2012**

<b>DIRECCION DE CIRUGIA</b>		<b>Cantidad</b>	<b>Días Atendidos</b>	<b>Promedio</b>
<b>CABEZA Y CUELLO</b>				
<b>ODONTOLOGIA</b>	<b>Procedimiento</b>	<b>320</b>	<b>24</b>	<b>13.3</b>
- Instalación Obturador Palatino		6	4	1.5
- Control Protético Obtur. Palatino		15	7	2.1
- Exodoncia		7	6	1.2
- Registro Protético Intermaxilar		4	4	1.0
- Registro Protético Ocular der/izq		8	4	2.0
- Control post-exodoncia		11	6	1.8
- Retiro puntos post-ex/curac.post op.		8	4	2.0
- Evaluación Pre-operatoria		44	13	3.4
- Otros Procedimientos		134	21	6.4
- Profilaxis		12	6	2.0
- Topicación con Fluor Gel		2	2	1.0
- Aplicación de Sellantes		41	13	3.2
- Curación Temporal		2	2	1.0
- Curación Definitiva		26	13	2.0
<b>GINECOLOGIA/DETEC.DIAGNOSTICO</b>	<b>Colposcopia</b>	<b>-</b>	<b>-</b>	<b>-</b>
- Ginecologia		9	9	1.0
- Centro de Prevención		151	17	8.9
<b>DIRECCION DE MEDICINA</b>	<b>Procedimiento</b>	<b>Total</b>	<b>Días Atendidos</b>	<b>Promedio</b>
<b>ESPECIALIDADES MEDICAS</b>		<b>-</b>	<b>-</b>	
<b>CARDIOLOGÍA (Ambulatorio)</b>	<b>Procedimiento</b>	<b>1,455</b>	<b>25</b>	<b>58.2</b>
- Riesgo Quirúrgico		608	25	24.3
- Electrocardiograma		504	25	20.2
- Evaluación		121	23	5.3
- Re-evaluación		29	19	1.5
- Eco-cardiograma		51	23	2.2
- Control		142	22	6.5
<b>CARDIOLOGÍA (Hospitalizado)</b>	<b>Procedimiento</b>	<b>184</b>	<b>23</b>	<b>8.0</b>
- Riesgo Quirúrgico		59	22	2.7
- Electrocardiograma		64	23	2.8
- Evaluación		36	19	1.9
- Re-evaluación		6	5	1.2
- Eco-cardiograma		19	13	1.5
<b>REHAB. FISICA (Ambulatorio)</b>	<b>Procedimiento</b>	<b>339</b>	<b>21</b>	<b>16.1</b>
- Alteraciones Neurológicas		51	18	2.8
- Fisioterapia Respiratoria		16	8	2.0
- Alteraciones Musculo Esqueletico		206	21	9.8
- Algias		65	20	3.3
- Otros		1	1	1.0
<b>REHAB. FISICA (Hospitalizado)</b>	<b>Procedimiento</b>	<b>263</b>	<b>24</b>	<b>11.0</b>
- Alteraciones Neurológicas		84	18	4.7
- Fisioterapia Respiratoria		130	24	5.4
- Alteraciones Musculo Esqueletico		49	18	2.7
<b>DIRECCION DE RADIOTERAPIA</b>		<b>Total</b>	<b>Días Atendidos</b>	<b>Promedio</b>
<b>Teleterapia (Aceleradores/Cobalto)</b>	<b>Atenciones</b>	<b>6,927</b>	<b>31</b>	<b>223.5</b>
- Mevatron 6 MeV (AL)		1,959	31	63.2
- Equinox I Co. 60		1,704	31	55.0
- Equinox II Co. 60		1,608	31	51.9
- Equinox III Co. 60		1,656	21	78.9
<b>Braquiterapia</b>	<b>Aplicaciones</b>	<b>157</b>	<b>21</b>	<b>7.5</b>
- Alta Tasa de Dosis		157		
<b>Procesos de Planificación</b>	<b>Pacientes</b>			
- Verificación Rx.		214	21	10.2
- Simulador II Rx.		363	21	17.3
- Planificación y Contorno		98	21	4.7
- Máscaras Inmovilizadoras		64	21	3.0
<b>Irradiación</b>	<b>Unidades</b>			
- Plaquetas		18	21	0.9
- Glóbulos Rojos		30	21	1.4

- Mevatron: Lunes a Domingo, turnos: mañana, tarde y noche

- Primus y Clinac: Inoperativos

- Equinox I, II: Lunes a Domingo, turnos: mañana y tarde

- Equinox III: Lunes a Viernes, turnos: mañana y tarde



**III.- INDICADORES DE PROCEDIMIENTOS Y APLICACIONES**  
**JULIO - 2012**

<b>MEDICINA</b>	<b>Proc/Aplic</b>	<b>Cantidad</b>	<b>Días Atendidos</b>	<b>Promedio</b>
<b>Procedimientos Especiales</b>	<b>Procedimiento</b>	<b>300</b>	<b>19</b>	<b>15.8</b>
- Médula Ósea		169	19	8.9
- Punción Lumbar		93	18	5.2
- Biopsia de Hueso		38	17	2.2
<b>- Grupo de Edad</b>		<b>300</b>	<b>19</b>	<b>15.8</b>
10 - 14 años		6	6	1.0
15 - 19 años		69	19	3.6
20 - 34 años		84	18	4.7
35 - 44 años		33	17	1.9
45 - 64 años		76	19	4.0
≥ de 65 años		32	12	2.7
<b>Quimioterapia</b>	<b>Aplicaciones</b>	<b>2,753</b>	<b>31</b>	<b>88.8</b>
- Bolo		143	27	5.3
- Infusión		2,609	31	84.2
- Intravenosa		1	1	1.0
<b>- Grupo de Edad</b>		<b>2,753</b>	<b>31</b>	<b>88.8</b>
00 - 14 años		10	8	1.3
15 - 19 años		91	29	3.1
20 - 34 años		322	29	11.1
35 - 44 años		472	31	15.2
45 - 64 años		1,399	31	45.1
≥ de 65 años		459	31	14.8
<b>PEDIATRIA</b>	<b>Proc/Aplic</b>	<b>Cantidad</b>	<b>Días Atendidos</b>	<b>Promedio</b>
<b>Procedimientos Especiales</b>	<b>Procedimiento</b>	<b>474</b>	<b>21</b>	<b>22.6</b>
- Médula Ósea		225	21	10.7
- Punción Lumbar		248	21	11.8
- Biopsia de Hueso		1	1	1.0
<b>- Grupo de Edad</b>		<b>474</b>	<b>21</b>	<b>22.6</b>
00 - 04 años		123	20	6.2
05 - 09 años		190	21	9.0
10 - 14 años		129	21	6.1
≥ de 15 años		32	14	2.3
<b>Quimioterapia</b>	<b>Aplicaciones</b>	<b>932</b>	<b>20</b>	<b>46.6</b>
- Bolo		590	20	29.5
- Infusión		223	20	11.2
- Infusión-Bolo		119	19	6.3
<b>- Grupo de Edad</b>		<b>932</b>	<b>20</b>	<b>46.6</b>
00 - 04 años		310	20	15.5
05 - 09 años		339	20	17.0
10 - 14 años		243	20	12.2
≥ de 15 años		40	16	2.5



## IV.- INDICADORES DE LABORATORIO

JULIO - 2012

## 1.- INDICADORES DE LABORATORIO POR DEPARTAMENTOS MEDICOS

INDICADORES	Consulta Externa		Hospitalización		Total
	Ordenes	Prueb.Realizadas	Ordenes	Prueb.Realizadas	Prueb./ Ordenes
<b>Unidad de Medida</b>	N° Ordenes	N° Prueb.Realiz.	N° Ordenes	N° Prueb.Realiz.	N° Prueb.Realiz.
	-----	-----	-----	-----	-----
	N° Cons.Exter	N° Ordenes	N° Egresos	N° Ordenes	N° Ordenes
<b>TOTAL</b>	<b>0.78</b>	<b>4.36</b>	<b>9.60</b>	<b>6.06</b>	<b>4.89</b>
<b>DIRECCION DE CIRUGIA Y MED</b>	<b>0.80</b>	<b>4.76</b>	<b>9.38</b>	<b>6.02</b>	<b>5.20</b>
<b>DIRECCION DE CIRUGIA</b>	<b>0.42</b>	<b>4.31</b>	<b>3.52</b>	<b>4.87</b>	<b>4.50</b>
ABDOMEN	0.85	5.55	6.93	5.46	5.51
CABEZA Y CUELLO	0.33	4.07	2.28	3.32	3.83
CIRUGIA PLASTICA Y RECONSTRUC	0.02	5.33	0.00	(-)	5.33
ORTOPEdia ONCOLOGICA	0.25	5.27	0.30	6.33	5.36
GINECOLOGÍA	0.28	4.07	3.72	5.02	4.36
NEUROCIRUGIA	0.31	4.46	1.42	5.30	4.76
MAMAS Y TEJIDOS BLANDOS	0.29	4.44	0.73	3.67	4.33
TÓRAX	0.34	4.32	3.50	3.84	4.12
UROLOGÍA	0.88	3.49	5.54	4.60	3.74
CIRUGIA S.B.T.D.	0.00	(-)	(#)	5.85	5.85
<b>DIRECCION DE MEDICINA</b>	<b>1.15</b>	<b>4.91</b>	<b>18.75</b>	<b>6.37</b>	<b>5.43</b>
ONCOLOGIA MEDICA	1.93	4.99	18.92	6.24	5.44
ONCOLOGIA PEDIATRICA	2.21	5.16	13.38	7.22	5.84
ESPECIALIDADES MEDICAS	0.23	3.35	(#)	1.00	3.35
MEDICINA S.B.T.D.	0.00	(-)	(#)	5.80	5.80
EMERGENCIA	(-)	(-)	(-)	(-)	(-)
<b>DIRECCION DE RADIOTERAPIA</b>	<b>0.39</b>	<b>4.26</b>	<b>21.00</b>	<b>4.67</b>	<b>4.27</b>
RADIOTERAPIA	0.39	4.32	16.00	5.44	4.34
MEDICINA NUCLEAR	0.37	2.41	(#)	2.20	2.38
<b>CENTRO DE PREVENCION</b>	<b>0.05</b>	<b>2.13</b>	<b>(#)</b>	<b>(-)</b>	<b>2.13</b>
CENTRO DE PREVENCION	0.05	2.13	(#)	(-)	2.13
<b>OTROS SERVICIOS</b>	<b>11.54</b>	<b>1.50</b>	<b>(#)</b>	<b>7.68</b>	<b>2.00</b>
BANCO DE SANGRE	(&)	1.21	(#)	(-)	1.21
HEMATOLOGIA CLINICA	1.02	4.29	(#)	(-)	4.29
GENETICA MEDICA	0.00	(-)	(#)	(-)	(-)
PATOLOGIA Y PATOLOGIA CLINICA	(&)	2.90	(#)	(-)	2.90
UNIDAD DE CUIDADOS INTENSIVOS	(&)	(-)	(#)	7.73	7.73
OTROS (I)	17.63	1.83	(#)	3.00	1.86

(I) Incluye en Otros : UCI , Anestesia , Cirugía menor-Endoscopia

(&amp;) No prestan servicio de consulta externa

(#) No prestan servicio de hospitalización

(-) Las Ordenes corresponde a cada especialidad

## 2.- INDICADORES DE LABORATORIO POR AREA

INDICADORES	Cons.Externa	Hospitalización	Total
	Prueb./ Ordenes	Prueb./ Ordenes	Prueb./ Ordenes
<b>Unidad de Medida</b>	N° Prueb.Realiz.	N° Prueb.Realiz.	N° Prueb.Realiz.
	-----	-----	-----
	N° Ordenes	N° Ordenes	N° Ordenes
<b>TOTAL</b>	<b>4.36</b>	<b>6.06</b>	<b>4.89</b>
HEMATOLOGIA ESPECIAL	1.00	1.00	1.00
HEMATOLOGIA	7.08	7.91	7.36
BIOQUIMICA	3.70	6.84	4.64
MICROBIOLOGIA	1.79	1.66	1.71
INMUNOLOGIA	2.20	2.88	2.26

INDICADORES	Consulta Externa		Hospitalización		Total	
	Ordenes %	Pruebas Realiz. %	Ordenes %	Pruebas Realiz. %	Ordenes %	Pruebas Realiz. %
<b>TOTAL</b>	<b>68.6%</b>	<b>61.2%</b>	<b>31.4%</b>	<b>38.8%</b>	<b>100.0%</b>	<b>100.0%</b>
HEMATOLOGIA ESPECIAL	72.0%	72.0%	28.0%	28.0%	3.1%	0.6%
HEMATOLOGIA	66.2%	63.6%	33.8%	36.4%	33.2%	50.0%
BIOQUIMICA	70.0%	55.8%	30.0%	44.2%	43.1%	40.9%
MICROBIOLOGIA	40.5%	42.2%	59.5%	57.8%	8.9%	3.1%
INMUNOLOGIA	91.4%	89.1%	8.6%	10.9%	11.7%	5.4%

**3.- BASE DE DATOS - LABORATORIO**  
**JULIO - 2012**

Departamentos y/o Servicios Médicos	Consulta Externa		Hospitalización		TOTAL		Consulta Externa	Egresos
	Nº Ordenes	Nº Pruebas Realizadas	Nº Ordenes	Nº Pruebas Realizadas	Nº Ordenes	Nº Pruebas Realizadas		
<b>TOTAL</b>	<b>19,574</b>	<b>85,377</b>	<b>8,941</b>	<b>54,146</b>	<b>28,515</b>	<b>139,523</b>	<b>24,994</b>	<b>931</b>
<b>DIRECCION DE CIRUGIA Y MEDICINA</b>	<b>16,416</b>	<b>78,189</b>	<b>8,728</b>	<b>52,574</b>	<b>25,144</b>	<b>130,763</b>	<b>20,408</b>	<b>930</b>
<b>DIRECCION DE CIRUGIA</b>	<b>4,075</b>	<b>17,576</b>	<b>2,015</b>	<b>9,818</b>	<b>6,090</b>	<b>27,394</b>	<b>9,696</b>	<b>572</b>
ABDOMEN	880	4,885	735	4,014	1,615	8,899	1,038	106
CABEZA Y CUELLO	478	1,947	230	763	708	2,710	1,457	101
CIRUGIA PLASTICA Y RECONSTRUCTIVA	6	32	0	0	6	32	287	5
ORTOPEdia ONCOLOGICA	67	353	6	38	73	391	268	20
GINECOLOGÍA	754	3,068	331	1,662	1,085	4,730	2,695	89
NEUROCIRUGIA	114	509	64	339	178	848	365	45
MAMAS Y TEJIDOS BLANDOS	497	2,208	87	319	584	2,527	1,691	119
TÓRAX	131	566	91	349	222	915	385	26
UROLOGÍA	1,148	4,008	338	1,556	1,486	5,564	1,309	61
CIRUGIA S.B.T.D.	0	0	133	778	133	778	201	0
<b>DIRECCION DE MEDICINA</b>	<b>12,341</b>	<b>60,613</b>	<b>6,713</b>	<b>42,756</b>	<b>19,054</b>	<b>103,369</b>	<b>10,712</b>	<b>358</b>
ONCOLOGIA MEDICA	9,332	46,550	5,259	32,817	14,591	79,367	4,836	278
ONCOLOGIA PEDIATRICA	2,197	11,342	1,070	7,722	3,267	19,064	995	80
ESPECIALIDADES MEDICAS	812	2,721	2	2	814	2,723	3,523	0
MEDICINA S.B.T.D.	0	0	382	2,215	382	2,215	78	0
EMERGENCIA	0	0	0	0	0	0	1,280	0
<b>DIRECCION DE RADIOTERAPIA</b>	<b>865</b>	<b>3,684</b>	<b>21</b>	<b>98</b>	<b>886</b>	<b>3,782</b>	<b>2,231</b>	<b>1</b>
RADIOTERAPIA	838	3,619	16	87	854	3,706	2,158	1
MEDICINA NUCLEAR	27	65	5	11	32	76	73	-
<b>CENTRO DE PREVENCIÓN</b>	<b>100</b>	<b>213</b>	<b>0</b>	<b>0</b>	<b>100</b>	<b>213</b>	<b>2,165</b>	<b>-</b>
CENTRO DE PREVENCIÓN	100	213	0	0	100	213	2,165	-
<b>OTROS SERVICIOS</b>	<b>2,193</b>	<b>3,291</b>	<b>192</b>	<b>1,474</b>	<b>2,385</b>	<b>4,765</b>	<b>190</b>	<b>-</b>
BANCO DE SANGRE	1,901	2,297	0	0	1,901	2,297	0	-
HEMATOLOGIA CLINICA	165	708	0	0	165	708	162	-
GENETICA MEDICA	0	0	0	0	0	0	20	-
PATOLOGIA Y PATOLOGIA CLINICA	50	145	0	0	50	145	0	-
UNIDAD DE CUIDADOS INTENSIVOS	0	0	190	1,468	190	1,468	0	-
OTROS (!)	77	141	2	6	79	147	8	-

A partir del mes de Noviembre 2010, el número de pruebas realizadas en laboratorio se contabilizan por tipo de examen, no grupal

Area de Laboratorio	Consulta Externa		Hospitalización		TOTAL	
	Nº Ordenes	Nº Pruebas Realizadas	Nº Ordenes	Nº Pruebas Realizadas	Nº Ordenes	Nº Pruebas Realizadas
<b>TOTAL</b>	<b>19,574</b>	<b>85,377</b>	<b>8,941</b>	<b>54,146</b>	<b>28,515</b>	<b>139,523</b>
HEMATOLOGIA ESPECIAL	636	636	247	247	883	883
HEMATOLOGIA	6,268	44,381	3,206	25,353	9,474	69,734
BIOQUIMICA	8,594	31,810	3,687	25,204	12,281	57,014
MICROBIOLOGIA	1,030	1,839	1,515	2,518	2,545	4,357
INMUNOLOGIA	3,046	6,711	286	824	3,332	7,535

**5.- PRUEBAS REALIZADAS EN LABORATORIO****JULIO - 2012****1.- INDICADORES DE LABORATORIO POR DEPARTAMENTOS MEDICOS**

Pruebas Realizadas	Hemat Especial	Hemat	Bioq	Microb	Inmuno	TOTAL
<b>TOTAL</b>	<b>883</b>	<b>69,734</b>	<b>57,014</b>	<b>4,357</b>	<b>7,535</b>	<b>139,523</b>
Acido Urico			1,135		283	1,418
Acido Urico en orina 24			1			1
Adenosinadeaminasa (ADA)			9			9
Aga (Gases en sangre)			755			755
Aglutinaciones simples					3	3
Albumina Suero			3040			3,040
Amilasa			153			153
Anaerobios				2		2
Baciloscopia: BK (ZIEHL)				194		194
Beta 2 microglobulina					240	240
Bilirrubina total			2107			2,107
Bilirrubina directa			2105			2,105
CA 125					251	251
CA 15 - 3					408	408
CA 19 - 9					136	136
CEA					300	300
CYFRA 21 - 1					42	42
Calcio en Orina 24 h			1			1
Calcio Iónico			1608			1,608
Calcio Sérico Total			34			34
Citomorfoloía: Médula Ósea	455					455
Citoquímica: Leucemia Aguda (LA)	34					34
Cloro			2860			2,860
Cloro Orina 24 Horas			10			10
Colesterol (HDL)			175			175
Colesterol (LDL)			173			173
Colesterol (VLDL)			158			158
Colesterol Total			217			217
Constantes Corpusculares		8522				8,522
Coprocultivo				30		30
CPK - MB			15			15
Creatinina			6723			6,723
Creatinina Fosfoquinasa (CPK)			27			27
Cultivos de Secreción Oral				1		1
Cultivo de BK				78		78
Depuración Creatinina			52			52
Deshidrogenasa Láctica (DHL)			2688			2,688
Difenilhidantoina (DPH)			4			4
Dimero D. Cuantitativo		1189				1,189
Dosaje de Metrotexate			81			81
Examen Directo Tinta China				9		9
Examen Microscopio de Heces				29		29
Fibrinógeno		1204				1,204
Frotis de Sangre Periférica		8554				8,554
Fosfatasa Alcalina			2118			2,118
Fósforo			1400			1,400
Fósforo en orina 24 h.			1			1
Gammaglutamil Transferasa			1907			1,907
Glucosa			2767			2,767
Glucosa LCR			375			375
Glucosa Liquidos			29			29
Glucosa : Test de Tolerancia (2h)			1			1
Gota Gruesa				4		4
Gram				231		231
Hemocultivo x (3)				945		945
Hemoglobina Glicosilada			96			96
Hemoglobina		9121				9,121
Hematocrito		9120				9,120
Hepatitis A: IgM (Anti HAV-IgM)					24	24
Hepatitis A: Total (Anti HAV-Total)					54	54
Hepatitis B: Ag. de superficie austral					1042	1,042
Hepatitis B: Ac. Antiaustralia (AchBs)					99	99
Hepatitis B: Ac. Anticore IgM (AchBc IgM)					64	64
Hepatitis B: Ac. Anticore Total (AchBe)					158	158

**5.- PRUEBAS REALIZADAS EN LABORATORIO**  
**JULIO - 2012**

<b>1.- INDICADORES DE LABORATORIO POR DEPARTAMENTOS MEDICOS</b>						
<b>Pruebas Realizadas</b>	<b>Hemat Especial</b>	<b>Hemat</b>	<b>Bioq</b>	<b>Microb</b>	<b>Inmuno</b>	<b>TOTAL</b>
Hepatitis B: Ag. Epsilon (AgHBe)					43	43
Hepatitis B: Ac. Antiepsilon (AcHBe)					42	42
Hepatitis C: (Anti HCV)					354	354
HGC					296	296
Hongos				344		344
HIV 1-2, Antic.					985	985
HTLV-1, Antic.					449	449
Inmunofijación (orina/liquidos)					11	11
Inmunofijación (suero)					15	15
Inmunoglobulinas Dosaje (IgG)			35			35
Inmunoglobulinas Dosaje (IgA)			25			25
Inmunoglobulinas Dosaje (IgM)			14			14
Investig. Coccidias				48		48
Investigación de Acaros				3		3
Investigación de Pneumocystis Jiroveci				1		1
Investig. Strongyloides (método)				27		27
Líquidos o Secreciones ( Gram, koh)				240		240
Magnesio			1335			1,335
Magnesio en orina 24 horas			1			1
Mielocultivo				6		6
Mononucleosis Infec. (Ac.Heterofilos)					1	1
Orina : Examen Completo				181		181
Orina : Sedimento		5		870		875
Ph. Heces				29		29
Parasitológico x 3				162		162
Potasio			3009			3,009
Potasio orina 24 horas			10			10
Proteinas LCR			375			375
Proteinas Liquidos			29			29
Proteinas Totales Suero			3041			3,041
Proteinuria en orina 24 horas			36			36
Proteionograma Electroforético (Suero)					25	25
Proteionograma Electroforético (Orina/LCR)					20	20
PSA - Libre					52	52
PSA -Total					460	460
Reacción Inflamatoria en Heces				30		30
Recuento Celular y Diferencial de LCR	376	2				378
Recuento Celular de Otros Liquidos	18	1				19
Recuento de Glóbulos Rojos		8548				8,548
Recuento de Leucocitos		8556				8,556
Recuento de Leucocitos en Médula Osea		4				4
Recuento de Linfocitos		1				1
Recuento de Plaquetas		8591				8,591
Recuento de Reticulocitos		13				13
Reserva Alcalina (CO2)			6			6
Sangre Oculta en Heces (Thevenon)				24		24
Sífilis: Serología					998	998
Sífilis Confirmatorio					26	26
Sustancia Reductora				29		29
Sodio			2965			2,965
Sodio orina 24 horas			10			10
T 3					29	29
T 4 Libre					216	216
TG					150	150
TSH					259	259
Tiempo Sangría (TS)		3				3
Tiempo Parcial Tromboplastina		2360				2,360
Tiempo Protombina (TP)		2704				2,704
Tiempo Trombina (TT)		1197				1,197
Transaminasa (TGO)			4089			4,089
Transaminasa (TGP)			5918			5,918
Triglicéridos			210			210
Troponina T.			8			8
Urea			3031			3,031
Urea en Orina			42			42
Urocultivo				840		840
Velocidad de Sedimentac. Globular		39				39



PERU

Ministerio de Salud

Instituto Nacional de Enfermedades Neoplásicas  
Departamento de Epidemiología y Estadística del Cáncer**V.- INDICADORES DE RADIODIAGNÓSTICO****JULIO - 2012**

1.- Exámenes por Médicos	VALIDADOS		SUPERVISADOS	
	Nº	%	Nº	%
<b>TOTAL</b>	<b>9,843</b>	<b>100.0</b>	<b>9,843</b>	<b>100.0</b>
<b>Médicos Staff</b>	<b>3,487</b>	<b>35.4</b>	<b>9,843</b>	<b>100.0</b>
- Huayanay Santos Jorge	85	2.4	357	3.6
- Rodríguez Lira Alvaro	572	16.4	927	9.4
- Rodríguez Lira José	76	2.2	215	2.2
- Farias Mejía Cilia Ilya	310	8.9	414	4.2
- Flores Alvaro Raymundo	25	0.7	2,171	22.1
- Moreno Navarro Percy	247	7.1	434	4.4
- Navarro Romero Tito	335	9.6	753	7.7
- Mendoza Pantoja Ignacio Jesús	288	8.3	863	8.8
- Fernández Umpire Darwin Iván	264	7.6	760	7.7
- Huaripata Atalaya Pedro Fausto	342	9.8	986	10.0
- Sernaqué Quintana Raymundo	669	19.2	870	8.8
- Malca Salazar Carlos Ernesto	274	7.9	792	8.0
- Ames Caro Romy Lisset	0	0.0	105	1.1
- Angulo Carvallo Natali	0	0.0	196	2.0
<b>Médicos Residentes</b>	<b>6,356</b>	<b>64.6</b>	-	-
- Angulo Carvallo Natali	283	2.9	-	-
- Ames Caro Romy Lisset	303	3.1	-	-
- Mendoza León Víctor Hugo	621	6.3	-	-
- Meza Villanueva Heller Alexander	506	5.1	-	-
- Orihuela Ninahumán Shirley Lidia	480	4.9	-	-
- Quispe Pérez Liliana Denisse	310	3.1	-	-
- Salcedo Miranda Cristhian	802	8.1	-	-
- Concepción Ccorahua Christian Alexander	514	5.2	-	-
- Velásquez Gonzáles Daniel Eduardo	409	4.2	-	-
- Gonzalez Valdivia Adriana Fabiola	2,014	20.5	-	-
- Bayona Huaman Esmeralda soledad	114	1.2	-	-

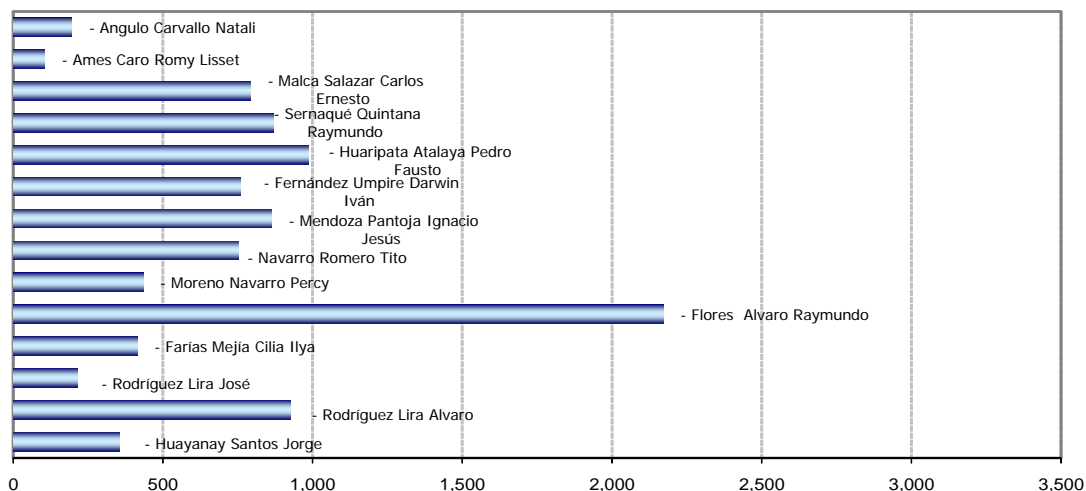
**Total de Exámenes Supervisados Según Médico Staff**

**V.- INDICADORES DE RADIODIAGNOSTICO****JULIO - 2012****2.- EXAMENES REALIZADOS**

EXAMENES REALIZADOS	TOTAL	%
<b>TOTAL</b>	<b>9,843</b>	<b>100.0%</b>
<b>ZONA DE LA RADIOGRAFIA</b>	<b>4,014</b>	<b>40.8%</b>
Tórax frontal (1)	1,958	48.8%
Mamografía bilateral (4)	660	16.4%
Tórax portátil	419	10.4%
Tórax frontal y perfil (2)	250	6.2%
Mamografía unilateral (2)	212	5.3%
Informe de radiografías de la calle (mamografías)	77	1.9%
Abdomen simple de cubito y de pie (2)	70	1.7%
Simulación región	47	1.2%
Pelvis (1)	32	0.8%
Rodilla c/lado (2)	27	0.7%
Survey óseo (7)	26	0.6%
Columna lumbrosacra frente y perfil (2)	23	0.6%
Muslo fémur (2)	21	0.5%
Hombro	15	0.4%
Drenaje percutáneo	12	0.3%
Mamografía + localización + control pieza operatoria	12	0.3%
Brazo y húmero (2)	11	0.3%
Pierna c/lado(2)	11	0.3%
Esófago (4)	10	0.2%
Estomago y duodeno c/doble contraste	10	0.2%
Tránsito intestinal (4 ó 5)	10	0.2%
Control de catéter	9	0.2%
Articulación coxofemoral unilateral / bilateral	8	0.2%
Costilla c/lado (2)	8	0.2%
Muñeca c/lado (1) (2)	8	0.2%
Nefrostomía percutánea	8	0.2%
Otros	60	1.5%
<b>T.A.C.</b>	<b>2,720</b>	<b>27.6%</b>
Abdomen y pelvis	1,158	42.6%
Tórax	868	31.9%
Cerebro c/c	166	6.1%
Informe de la calle	104	3.8%
Macizo facial	82	3.0%
Tejido blando del cuello	77	2.8%
Cerebro s/c	52	1.9%
Tórax de alta resolución	47	1.7%
Abdomen	44	1.6%
Senos paranasales (3)	42	1.5%
Dinámico de hígado - páncreas	17	0.6%
Angiotomografía trombo embolismo pulmón	13	0.5%
Miembro inferior	12	0.4%
Orbita	12	0.4%
Otros	26	1.0%
<b>ECOGRAFIA</b>	<b>2,691</b>	<b>27.3%</b>
Abdominal pélvica o completa	1,168	43.4%
Mama	639	23.7%
Transvaginal	351	13.0%
Partes blandas	249	9.3%
Abdominal superior	70	2.6%
Tiroides	46	1.7%
Biopsia guiada por TAC	33	1.2%
Testicular	32	1.2%
Transrectal	20	0.7%
Eco. + Localización	15	0.6%
Biopsia de partes blandas	13	0.5%
Abdominal pélvica o ginecológica	10	0.4%
Biopsia masa intra abdominal	10	0.4%
Biopsia de tiroides	9	0.3%
Tórax / derrame y masa	8	0.3%
Otros	18	0.7%
<b>DOPPLER</b>	<b>82</b>	<b>0.8%</b>
Doppler venoso periférico miembro superior e inferior	68	2.5%
Doppler arterial miembro inferior y superior	6	0.2%
Doppler color órgano	6	0.2%
Doppler carotideo y yugular	2	0.1%
<b>RESONANCIA MAGNETICA</b>	<b>336</b>	<b>3.4%</b>
Encéfalo	137	40.8%
Columna total	42	12.5%
Informe de placas de la calle	29	8.6%
Colangiografía	24	7.1%
Columna lumbro sacra	13	3.9%
Abdomen inferior (pelvis) Próstata	12	3.6%
Articulación rodilla	12	3.6%
Abdomen superior	10	3.0%
Columna dorsal	9	2.7%
Bilateral de mamas	8	2.4%
Otros	40	11.9%



PERU

Ministerio de Salud

Instituto Nacional de Enfermedades Neoplásicas  
Departamento de Epidemiología y Estadística del Cáncer



## V.- INDICADORES DE RADIODIAGNÓSTICO JULIO - 2012

### 3.- EXAMENES REALIZADOS SEGÚN CONDICION SOCIO-ECONOMICA

CLASIFICACION	MASCULINO	FEMENINO	DESCONOCIDO	TOTAL	%
<b>TOTAL</b>	<b>2,835</b>	<b>6,907</b>	<b>101</b>	<b>9,843</b>	<b>100.00%</b>
Hospitalar	616	2,338	91	<b>3,045</b>	30.9%
S.I.S.	1,699	3,439	0	<b>5,138</b>	52.2%
EsSalud	329	855	4	<b>1,188</b>	12.1%
El Servicio	98	79	6	<b>183</b>	1.9%
Social	93	196	0	<b>289</b>	2.9%

### EXAMENES REALIZADOS SEGÚN CLASIFICACION SOCIO-ECONOMICA JULIO - 2012

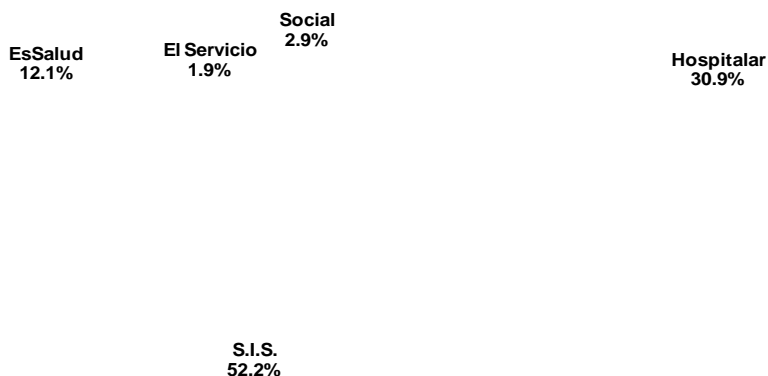



**V.- INDICADORES DE RADIODIAGNÓSTICO**  
**ENERO A JULIO - 2012**

**5.- EXAMENES REALIZADOS SEGÚN CONDICION SOCIO ECONOMICA**

CLASIFICACION	Hospitalar	EsSalud	SBTD	S.I.S.	Social	Total
<b>TOTAL</b>	<b>21,063</b>	<b>8,545</b>	<b>1,389</b>	<b>33,694</b>	<b>2,136</b>	<b>66,827</b>
Ene	2,792	1,093	230	4,534	339	<b>8,988</b>
Feb	3,241	1,382	240	4,799	319	<b>9,981</b>
Mar	3,263	1,275	197	5,153	320	<b>10,208</b>
Abr	2,772	1,104	185	4,135	330	<b>8,526</b>
May	2,944	1,296	188	4,744	263	<b>9,435</b>
Jun	3,006	1,207	166	5,191	276	<b>9,846</b>
Jul	3,045	1,188	183	5,138	289	<b>9,843</b>

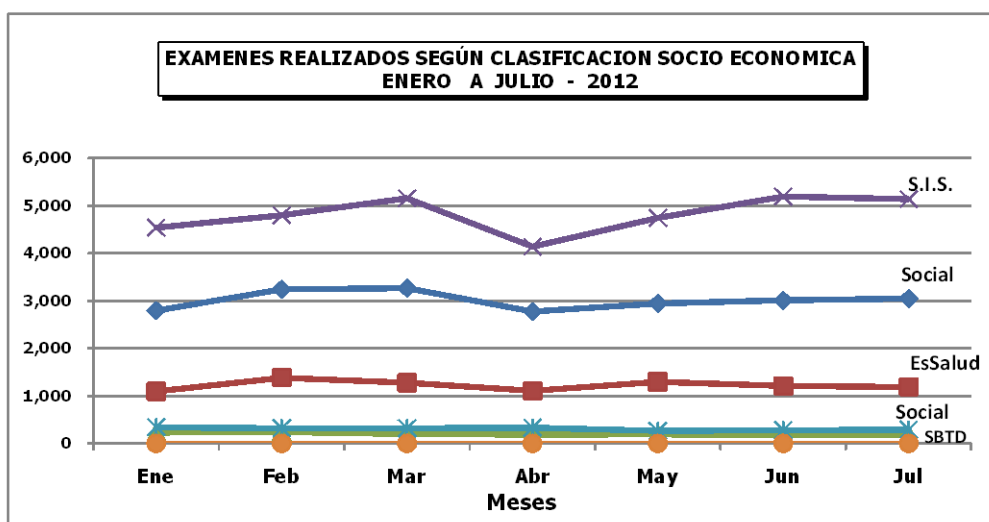



## V.- INDICADORES DE RADIODIAGNÓSTICO

### JULIO - 2012

#### 4.- EXAMENES REALIZADOS SEGÚN DEPARTAMENTO MEDICO Y SEXO

DEPARTAMENTOS MEDICOS	MASCULINO	FEMENINO	DESCONOCIDO	TOTAL	%
<b>TOTAL</b>	<b>2,835</b>	<b>6,907</b>	<b>101</b>	<b>9,843</b>	<b>100.0%</b>
<b>DIRECCION DE CIRUGIA</b>	<b>1,291</b>	<b>3,144</b>	<b>5</b>	<b>4,440</b>	<b>45.1%</b>
ABDOMEN	328	403	0	731	7.4%
CABEZA Y CUELLO	137	304	0	441	4.5%
ESPECIALIDADES QUIRURGICAS	80	64	0	144	1.5%
GINECOLOGIA	0	694	0	694	7.1%
NEUROCIROGIA	36	44	0	80	0.8%
MAMAS Y TEJIDOS BLANDOS	92	1,404	5	1,501	15.2%
TORAX	75	85	0	160	1.6%
UROLOGIA	543	146	0	689	7.0%
<b>DIRECCION DE CIRUGIA</b>	<b>860</b>	<b>1,883</b>	<b>7</b>	<b>2,750</b>	<b>27.9%</b>
MEDICINA	702	1,789	7	2,498	25.4%
PEDIATRIA	158	94	0	252	2.6%
<b>DIRECCION DE RADIOTERAPIA</b>	<b>49</b>	<b>276</b>	<b>0</b>	<b>325</b>	<b>3.3%</b>
RADIOTERAPIA	49	276	0	325	3.3%
<b>OTROS</b>	<b>635</b>	<b>1,604</b>	<b>89</b>	<b>2,328</b>	<b>23.7%</b>

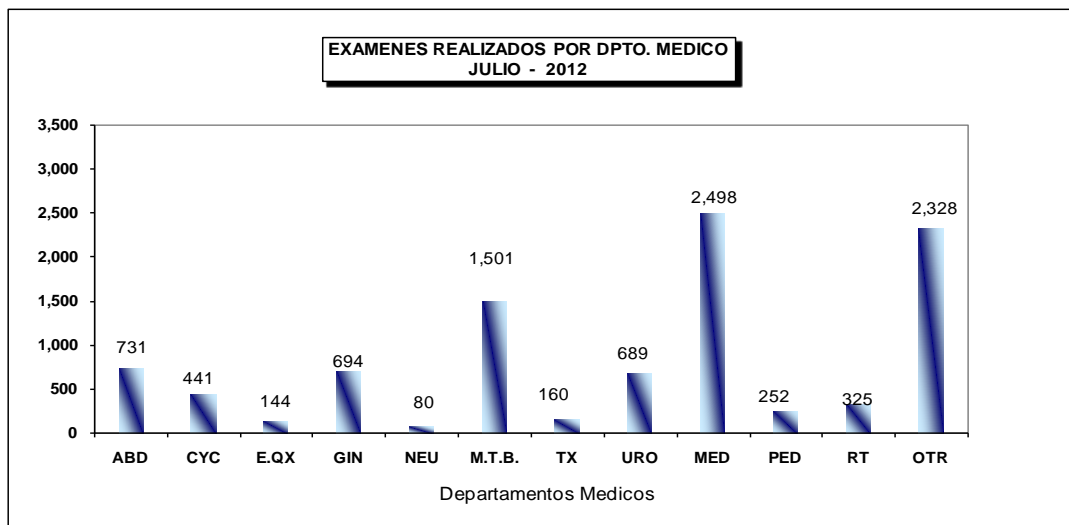

**V.- INDICADORES DE RADIODIAGNÓSTICO**  
**JULIO - 2012****5.- EXAMENES REALIZADOS SEGÚN SERVICIOS MÉDICOS**

CLASIFICACION	MASCULINO	FEMENINO	DESCONOCIDO	TOTAL	%
<b>TOTAL</b>	<b>2,835</b>	<b>6,907</b>	<b>101</b>	<b>9,843</b>	<b>100.0%</b>
ADOLESCENTES	42	37	0	79	0.8%
CONSULTORIOS EXTERNOS	1,987	5,779	99	7,865	79.9%
EMERGENCIA AMBULATORIA	69	90	0	159	1.6%
EMERGENCIA HOSPITALAR	234	268	0	502	5.1%
EL SERVICIO	43	54	2	99	1.0%
HOSPITALIZACION	233	342	0	575	5.8%
PEDIATRIA	32	9	0	41	0.4%
RADIOTERAPIA	0	4	0	4	0.0%
RECUPERACION	9	15	0	24	0.2%
SALA COMUN	114	208	0	322	3.3%
SEPIN	7	9	0	16	0.2%
UCI	44	45	0	89	0.9%
UTM	14	13	0	27	0.3%
UTI	7	34	0	41	0.4%

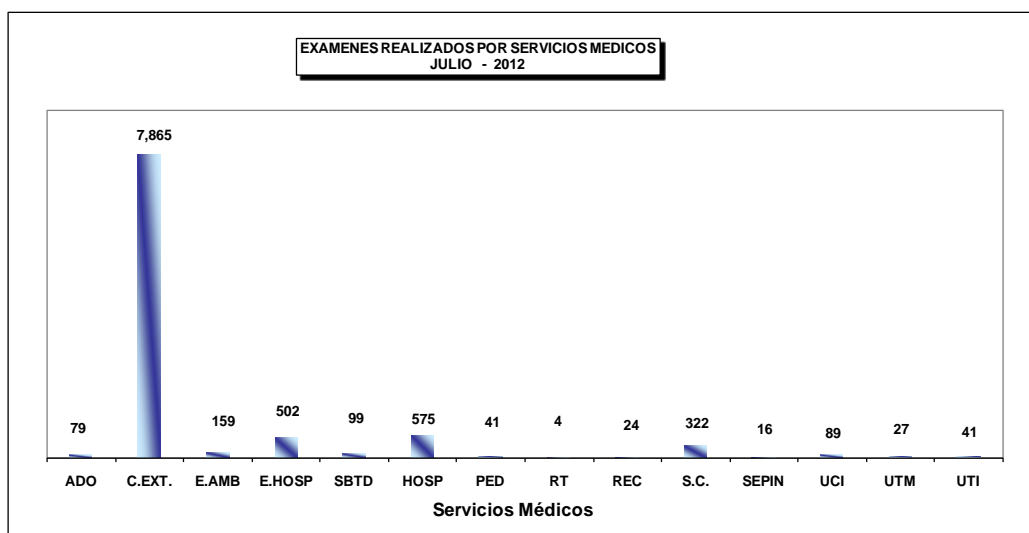

**V.- INDICADORES DE RADIODIAGNÓSTICO****JULIO - 2012****6.- EXAMENES REALIZADOS POR TIPO DE PACIENTE**

PROCEDENCIA	Total	%
<b>TOTAL</b>	<b>9,843</b>	<b>100.00%</b>
Pacientes INEN	8,530	86.66%
Pacientes Centro de Prevención	1,005	10.21%
Pacientes Privados	26	0.26%
Pacientes Externos	282	2.86%

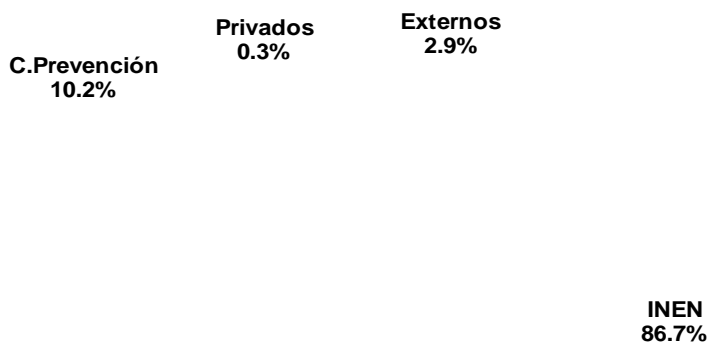
**EXAMENES REALIZADOS SEGÚN TIPO DE PACIENTE  
JULIO - 2012**



PERU

Ministerio de Salud

Instituto Nacional de Enfermedades Neoplásicas  
Departamento de Epidemiología y Estadística del Cáncer**VI.- INDICADORES DE CIRUGÍA MENOR Y ENDOSCOPIAS  
JULIO - 2012****1.- INDICADORES DE CIRUGÍA MENOR Y ENDOSCOPIAS**

INDICADOR	Hospitalizado		Ambulatorio		TOTAL		Nro.Cir.Menor x Cirujano
	Nro.	%	Nro.	%	Nro.	%	Total Cir.Menor ----- N° Cirujanos
<b>Cirugía Menor y Endoscopías</b>	<b>58</b>	<b>7.8</b>	<b>684</b>	<b>92.2</b>	<b>742</b>	<b>100.0</b>	<b>15.1</b>
<b>Cirugía Menor</b>	<b>21</b>	<b>9.3</b>	<b>204</b>	<b>90.7</b>	<b>225</b>	<b>30.3</b>	<b>5.9</b>
<b>ABDOMEN</b>	<b>0</b>	<b>0.0</b>	<b>5</b>	<b>100.0</b>	<b>5</b>	<b>0.7</b>	<b>2.5</b>
- Chávez Ivan	0	0.0	2	100.0	2		
- Evanan Edwin	0	0.0	3	100.0	3		
<b>CABEZA Y CUELLO</b>	<b>8</b>	<b>9.3</b>	<b>78</b>	<b>90.7</b>	<b>86</b>	<b>11.6</b>	<b>8.6</b>
- Cabeza y Cuello	<b>8</b>	<b>16.3</b>	<b>41</b>	<b>83.7</b>	<b>49</b>	<b>6.6</b>	<b>7.0</b>
- Salas Abraham	0	0.0	11	100.0	11		
- Postigo Juan	0	0.0	1	100.0	1		
- Torres Fernando	1	11.1	8	88.9	9		
- Olaechea Carlos	3	37.5	5	62.5	8		
- Gutiérrez José	1	6.7	14	93.3	15		
- Apestegui Cristian	1	33.3	2	66.7	3		
- De Paz Dante	2	100.0	0	0.0	2		
- Oftalmología	<b>0</b>	<b>0.0</b>	<b>17</b>	<b>100.0</b>	<b>17</b>	<b>2.3</b>	<b>17.0</b>
- Serpa Solón	0	0.0	17	100.0	17		
- Odontología	<b>0</b>	<b>0.0</b>	<b>20</b>	<b>100.0</b>	<b>20</b>	<b>2.7</b>	<b>10.0</b>
- Asurza José	0	0.0	19	100.0	19		
- Cavero Cristina	0	0.0	1	100.0	1		
<b>ESPECIALIDADES QUIRURGICAS</b>	<b>6</b>	<b>18.8</b>	<b>26</b>	<b>81.3</b>	<b>32</b>	<b>4.3</b>	<b>5.3</b>
- Cirugía Plástica y Reconstructiva	<b>5</b>	<b>16.7</b>	<b>25</b>	<b>83.3</b>	<b>30</b>	<b>4.0</b>	<b>7.5</b>
- Delgado Ricardo	0	0.0	5	100.0	5		
- López Jesús	2	22.2	7	77.8	9		
- Chávez Miguel	0	0.0	4	100.0	4		
- Ramírez Luis	3	25.0	9	75.0	12		
- Ortopedia Oncológica	<b>1</b>	<b>50.0</b>	<b>1</b>	<b>50.0</b>	<b>2</b>	<b>0.3</b>	<b>1.0</b>
- Iberico Walter	1	100.0	0	0.0	1		
- Salazar Darwin	0	0.0	1	100.0	1		
<b>GINECOLOGIA</b>	<b>0</b>	<b>0.0</b>	<b>3</b>	<b>100.0</b>	<b>3</b>	<b>0.4</b>	<b>1.5</b>
- Montoya Absalón	0	0.0	1	100.0	1		
- Sánchez Marco	0	0.0	2	100.0	2		
<b>MAMAS Y TEJIDOS BLANDOS</b>	<b>6</b>	<b>7.2</b>	<b>77</b>	<b>92.8</b>	<b>83</b>	<b>11.2</b>	<b>9.2</b>
- Abugattás Jorge	1	100.0	0	0.0	1		
- Cotrina José	2	33.3	4	66.7	6		
- De la Cruz Miguel	1	33.3	2	66.7	3		
- Calderón Gabriela	1	7.1	13	92.9	14		
- Dunstan Jorge	1	4.2	23	95.8	24		
- Vilchez Sheila	0	0.0	10	100.0	10		
- Falla Martín	0	0.0	2	100.0	2		
- Urrutia Carlos	0	0.0	5	100.0	5		
- Mendoza Zulma	0	0.0	18	100.0	18		
<b>TÓRAX</b>	<b>1</b>	<b>14.3</b>	<b>6</b>	<b>85.7</b>	<b>7</b>	<b>0.9</b>	<b>3.5</b>
- Amorín Edgar	1	50.0	1	50.0	2		
- Rivera Ernesto	0	0.0	5	100.0	5		
<b>UROLOGÍA</b>	<b>0</b>	<b>0.0</b>	<b>9</b>	<b>100.0</b>	<b>9</b>	<b>1.2</b>	<b>1.3</b>
- Morante Carlos	0	0.0	1	100.0	1		
- Destefano Victor	0	0.0	2	100.0	2		
- Quiroa Fernando	0	0.0	1	100.0	1		
- Franco Enrique	0	0.0	1	100.0	1		
- Huamán Marco	0	0.0	1	100.0	1		
- Sánchez Hugo	0	0.0	1	100.0	1		
- Marte Johanna	0	0.0	2	100.0	2		



PERU

Ministerio de Salud

Instituto Nacional de Enfermedades Neoplásicas  
Departamento de Epidemiología y Estadística del Cáncer**1.- INDICADORES DE CIRUGÍA MENOR Y ENDOSCOPIAS  
JULIO - 2012**

INDICADOR	Hospitalizado		Ambulatorio		TOTAL		Nro.Endoscopias x Cirujano ----- N° Cirujanos
	Nro.	%	Nro.	%	Nro.	%	
<b>Endoscopías</b>	<b>37</b>	<b>7.2</b>	<b>480</b>	<b>92.8</b>	<b>517</b>	<b>69.7</b>	<b>22.5</b>
<b>ESPECIALIDADES MEDICAS</b>	<b>33</b>	<b>7.9</b>	<b>384</b>	<b>92.3</b>	<b>416</b>	<b>56.1</b>	<b>59.6</b>
<b>Gastroscopia</b>	<b>25</b>	<b>8.8</b>	<b>260</b>	<b>91.2</b>	<b>285</b>	<b>38.4</b>	<b>71.3</b>
- Barreda Fernando	2	12.5	14	87.5	16		
- Combe Juan	1	2.8	35	97.2	36		
- Liu Humberto	21	28.4	53	71.6	74		
- Valdivia Daniel	1	0.6	158	99.4	159		
<b>Pancreato Colangiografía Retrógrada Endoscópica</b>	<b>0</b>	<b>0.0</b>	<b>1</b>	<b>100.0</b>	<b>1</b>	<b>0.1</b>	<b>1.0</b>
- Barreda Fernando	0	0.0	1	100.0	1		
<b>Proctoscopia</b>	<b>1</b>	<b>5.3</b>	<b>18</b>	<b>94.7</b>	<b>19</b>	<b>2.6</b>	<b>4.8</b>
- Barreda Fernando	0	0.0	2	100.0	2		
- Combe Juan	0	0.0	6	100.0	6		
- Liu Humberto	1	10.0	9	90.0	10		
- Valdivia Daniel	0	0.0	1	100.0	1		
<b>Colonoscopia</b>	<b>6</b>	<b>5.8</b>	<b>97</b>	<b>94.2</b>	<b>103</b>	<b>13.9</b>	<b>25.8</b>
- Barreda Fernando	2	10.5	17	89.5	19		
- Combe Juan	0	0.0	20	100.0	20		
- Liu Humberto	3	5.4	53	94.6	56		
- Valdivia Daniel	1	12.5	7	87.5	8		
<b>Neumología</b>	<b>1</b>	<b>11.1</b>	<b>8</b>	<b>88.9</b>	<b>9</b>	<b>1.2</b>	<b>3.0</b>
- Gutarra Katherine	1	20.0	4	80.0	5		
- Suárez Otilia	0	0.0	1	100.0	1		
- Saavedra Carlos	0	0.0	3	100.0	3		
<b>GINECOLOGIA</b>	<b>0</b>	<b>0.0</b>	<b>9</b>	<b>100.0</b>	<b>9</b>	<b>1.2</b>	<b>4.5</b>
<b>Histeroscopia</b>	<b>0</b>	<b>0.0</b>	<b>9</b>	<b>100.0</b>	<b>9</b>	<b>1.2</b>	
- Montoya Absalón	0	0.0	6	100.0	6		
- Sánchez Marco	0	0.0	3	100.0	3		
<b>TORAX</b>	<b>1</b>	<b>7.1</b>	<b>13</b>	<b>92.9</b>	<b>14</b>	<b>1.9</b>	<b>2.8</b>
<b>Broncoscopia/Esofagoscopia</b>							
- Rojas Víctor	0	0.0	4	100.0	4		
- Amorin Edgar	1	100.0	0	0.0	1		
- De la Guerra Alberto	0	0.0	1	100.0	1		
- Rivera Julio	0	0.0	1	100.0	1		
- Ferrer Enrique	0	0.0	7	100.0	7		
<b>UROLOGÍA</b>	<b>3</b>	<b>3.9</b>	<b>74</b>	<b>96.1</b>	<b>77</b>	<b>10.4</b>	<b>8.6</b>
<b>Cisto-Uretrocistoscopia</b>							
- Morante Carlos	0	0.0	1	100.0	1		
- Pow Sang Mariela	0	0.0	3	100.0	3		
- Meza Luis	0	0.0	1	100.0	1		
- Destefano Víctor	0	0.0	10	100.0	10		
- Quiroa Fernando	0	0.0	12	100.0	12		
- Franco Ernesto	1	33.3	2	66.7	3		
- Marte Johanna	2	9.1	20	90.9	22		
- Huamán Marco	0	0.0	6	100.0	6		
- Sánchez Hugo	0	0.0	19	100.0	19		



PERU

Ministerio de Salud

Instituto Nacional de Enfermedades Neoplásicas  
Departamento de Epidemiología y Estadística del Cáncer**2.- BASE DE DATOS CIRUGÍA MENOR Y ENDOSCOPIAS**  
**JULIO - 2012**

DEPARTAMENTOS MEDICOS	Hospitalizado		Ambulatorio				TOTAL	Nro. Cirujanos
	Hospitalar	SBTD	Consultorios Externos	Emergencia	SBTD	Otro Hospital		
<b>Cirugía Menor y Endoscopías</b>	<b>37</b>	<b>21</b>	<b>684</b>	<b>0</b>	<b>0</b>	<b>0</b>	<b>742</b>	<b>49</b>
<b>Cirugía Menor</b>	<b>7</b>	<b>14</b>	<b>204</b>	<b>0</b>	<b>0</b>	<b>0</b>	<b>225</b>	<b>38</b>
<b>ABDOMEN</b>	<b>0</b>	<b>0</b>	<b>5</b>	<b>0</b>	<b>0</b>	<b>0</b>	<b>5</b>	<b>2</b>
- Chávez Ivan	0	0	2	0	0	0	2	
- Evanan Edwin	0	0	3	0	0	0	3	
<b>CABEZA Y CUELLO</b>	<b>5</b>	<b>3</b>	<b>78</b>	<b>0</b>	<b>0</b>	<b>0</b>	<b>86</b>	<b>10</b>
- Cabeza y Cuello	<b>5</b>	<b>3</b>	<b>41</b>	<b>0</b>	<b>0</b>	<b>0</b>	<b>49</b>	<b>7</b>
- Salas Abraham	0	0	11	0	0	0	11	
- Postigo Juan	0	0	1	0	0	0	1	
- Torres Fernando	1	0	8	0	0	0	9	
- Olaechea Carlos	0	3	5	0	0	0	8	
- Gutiérrez José	1	0	14	0	0	0	15	
- Apestequi Cristian	1	0	2	0	0	0	3	
- De Paz Dante	2	0	0	0	0	0	2	
<b>- Oftalmología</b>	<b>0</b>	<b>0</b>	<b>17</b>	<b>0</b>	<b>0</b>	<b>0</b>	<b>17</b>	<b>1</b>
- Serpa Solón	0	0	17	0	0	0	17	
<b>- Odontología</b>	<b>0</b>	<b>0</b>	<b>20</b>	<b>0</b>	<b>0</b>	<b>0</b>	<b>20</b>	<b>2</b>
- Asurza José	0	0	19	0	0	0	19	
- Cavero Cristina	0	0	1	0	0	0	1	
<b>ESPECIALIDADES QUIRURGICAS</b>	<b>1</b>	<b>5</b>	<b>26</b>	<b>0</b>	<b>0</b>	<b>0</b>	<b>32</b>	<b>6</b>
- Cirugía Plástica y Reconstructiva	<b>1</b>	<b>4</b>	<b>25</b>	<b>0</b>	<b>0</b>	<b>0</b>	<b>30</b>	<b>4</b>
- Delgado Ricardo	0	0	5	0	0	0	5	
- López Jesús	0	2	7	0	0	0	9	
- Chávez Miguel	0	0	4	0	0	0	4	
- Ramírez Luis	1	2	9	0	0	0	12	
<b>- Ortopedia Oncológica</b>	<b>0</b>	<b>1</b>	<b>1</b>	<b>0</b>	<b>0</b>	<b>0</b>	<b>2</b>	<b>2</b>
- Iberico Walter	0	1	0	0	0	0	1	
- Salazar Darwin	0	0	1	0	0	0	1	
<b>GINECOLOGIA</b>	<b>0</b>	<b>0</b>	<b>3</b>	<b>0</b>	<b>0</b>	<b>0</b>	<b>3</b>	<b>2</b>
- Montoya Absalón	0	0	1	0	0	0	1	
- Sánchez Marco	0	0	2	0	0	0	2	
<b>MAMAS Y TEJIDOS BLANDOS</b>	<b>1</b>	<b>5</b>	<b>77</b>	<b>0</b>	<b>0</b>	<b>0</b>	<b>83</b>	<b>9</b>
- Abugattás Jorge	0	1	0	0	0	0	1	
- Cotrina José	0	2	4	0	0	0	6	
- De la Cruz Miguel	0	1	2	0	0	0	3	
- Calderón Gabriela	0	1	13	0	0	0	14	
- Dunstan Jorge	1	0	23	0	0	0	24	
- Vilchez Sheila	0	0	10	0	0	0	10	
- Falla Martín	0	0	2	0	0	0	2	
- Urrutia Carlos	0	0	5	0	0	0	5	
- Mendoza Zulma	0	0	18	0	0	0	18	
<b>TÓRAX</b>	<b>0</b>	<b>1</b>	<b>6</b>	<b>0</b>	<b>0</b>	<b>0</b>	<b>7</b>	<b>2</b>
- Amorin Edgar	0	1	1	0	0	0	2	
- Rivera Ernesto	0	0	5	0	0	0	5	
<b>UROLOGÍA</b>	<b>0</b>	<b>0</b>	<b>9</b>	<b>0</b>	<b>0</b>	<b>0</b>	<b>9</b>	<b>7</b>
- Morante Carlos	0	0	1	0	0	0	1	
- Destefano Victor	0	0	2	0	0	0	2	
- Quiroa Fernando	0	0	1	0	0	0	1	
- Franco Enrique	0	0	1	0	0	0	1	
- Huamán Marco	0	0	1	0	0	0	1	
- Sánchez Hugo	0	0	1	0	0	0	1	
- Marte Johanna	0	0	2	0	0	0	2	



PERU

Ministerio de Salud

Instituto Nacional de Enfermedades Neoplásicas  
Departamento de Epidemiología y Estadística del Cáncer**2.- BASE DE DATOS CIRUGÍA MENOR Y ENDOSCOPIAS**  
**JULIO - 2012**

DEPARTAMENTOS MEDICOS	Hospitalizados		Ambulatorio				TOTAL	Nro. Cirujanos
	Hospitalar	SBTD	Consultorios Externos	Emergencia	SBTD	Otro Hospital		
<b>Endoscopías</b>	<b>30</b>	<b>7</b>	<b>480</b>	<b>0</b>	<b>0</b>	<b>0</b>	<b>517</b>	<b>23</b>
<b>ESPECIALIDADES MEDICAS</b>	<b>27</b>	<b>6</b>	<b>384</b>	<b>0</b>	<b>0</b>	<b>0</b>	<b>417</b>	<b>7</b>
<b>Gastroscopía</b>	<b>21</b>	<b>4</b>	<b>260</b>	<b>0</b>	<b>0</b>	<b>0</b>	<b>285</b>	<b>4</b>
- Barreda Fernando	0	2	14	0	0	0	16	
- Combe Juan	1	0	35	0	0	0	36	
- Liu Humberto	19	2	53	0	0	0	74	
- Valdivia Daniel	1	0	158	0	0	0	159	
<b>Pancreato Colangiografía Retrógrada End</b>	<b>0</b>	<b>0</b>	<b>1</b>	<b>0</b>	<b>0</b>	<b>0</b>	<b>1</b>	<b>1</b>
- Barreda Fernando	0	0	1	0	0	0	1	
<b>Proctoscopia</b>	<b>1</b>	<b>0</b>	<b>18</b>	<b>0</b>	<b>0</b>	<b>0</b>	<b>19</b>	<b>4</b>
- Barreda Fernando	0	0	2	0	0	0	2	
- Combe Juan	0	0	6	0	0	0	6	
- Liu Humberto	1	0	9	0	0	0	10	
- Valdivia Daniel	0	0	1	0	0	0	1	
<b>Colonoscopia</b>	<b>4</b>	<b>2</b>	<b>97</b>	<b>0</b>	<b>0</b>	<b>0</b>	<b>103</b>	<b>4</b>
- Barreda Fernando	0	2	17	0	0	0	19	
- Combe Juan	0	0	20	0	0	0	20	
- Liu Humberto	3	0	53	0	0	0	56	
- Valdivia Daniel	1	0	7	0	0	0	8	
<b>Neumología</b>	<b>1</b>	<b>0</b>	<b>8</b>	<b>0</b>	<b>0</b>	<b>0</b>	<b>9</b>	<b>3</b>
- Gutarra Katherine	1	0	4	0	0	0	5	
- Suárez Otilia	0	0	1	0	0	0	1	
- Saavedra Carlos	0	0	3	0	0	0	3	
<b>GINECOLOGIA</b>	<b>0</b>	<b>0</b>	<b>9</b>	<b>0</b>	<b>0</b>	<b>0</b>	<b>9</b>	<b>2</b>
<b>Histeroscopia</b>	<b>0</b>	<b>0</b>	<b>9</b>	<b>0</b>	<b>0</b>	<b>0</b>	<b>9</b>	
- Montoya Absalón	0	0	6	0	0	0	6	
- Sánchez Marco	0	0	3	0	0	0	3	
<b>TORAX</b>	<b>0</b>	<b>1</b>	<b>13</b>	<b>0</b>	<b>0</b>	<b>0</b>	<b>14</b>	<b>5</b>
<b>Broncoscopia/Esofagoscopia</b>								
- Rojas Víctor	0	0	4	0	0	0	4	
- Amorin Edgar	0	1	0	0	0	0	1	
- De la Guerra Alberto	0	0	1	0	0	0	1	
- Rivera Julio	0	0	1	0	0	0	1	
- Ferrer Enrique	0	0	7	0	0	0	7	
<b>UROLOGÍA</b>	<b>3</b>	<b>0</b>	<b>74</b>	<b>0</b>	<b>0</b>	<b>0</b>	<b>77</b>	<b>9</b>
<b>Cisto-Uretrocistoscopia</b>								
- Morante Carlos	0	0	1	0	0	0	1	
- Pow Sang Mariela	0	0	3	0	0	0	3	
- Meza Luis	0	0	1	0	0	0	1	
- Destefano Víctor	0	0	10	0	0	0	10	
- Quiroa Fernando	0	0	12	0	0	0	12	
- Franco Ernesto	1	0	2	0	0	0	3	
- Marte Johanna	2	0	20	0	0	0	22	
- Huamán Marco	0	0	6	0	0	0	6	
- Sánchez Hugo	0	0	19	0	0	0	19	





PERU

Ministerio de Salud

Instituto Nacional de Enfermedades Neoplásicas  
Departamento de Epidemiología y Estadística del Cáncer**VI.- INDICADORES DE CIRUGIA MENOR Y ENDOSCOPIAS****JULIO - 2012****4.- INDICADORES DE CIRUGIA MENOR Y ENDOSCOPIAS**

UNIDAD DE MEDIDA	Cancelada	No Programada	Días Atendidos
	Cir.Menor Cancel. ----- x 100 Cir.Menor Program.	Cir.Menor No Prog. ----- x 100 Cir.Menor Realiz.	Cir.Menor ----- Días Atendidos
<b>CIRUGIA MENOR Y ENDOSCOPIAS</b>	<b>39.8</b>	<b>30.3</b>	<b>35.3</b>
<b>CIRUGIA MENOR</b>	<b>61.4</b>	<b>51.1</b>	<b>10.7</b>
<b>ABDOMEN</b>	<b>28.6</b>	<b>0.0</b>	<b>1.7</b>
<b>CABEZA Y CUELLO</b>	<b>68.1</b>	<b>55.8</b>	<b>-</b>
- Cabeza y Cuello	87.5	81.6	2.3
- Oftalmología	40.0	29.4	5.7
- Odontología	37.0	15.0	2.5
<b>ESPECIALIDADES QUIRURGICAS</b>	<b>60.7</b>	<b>65.6</b>	<b>-</b>
- Cirugía Plástica y Reconstructiva	56.0	63.3	1.9
- Ortopedia Oncológica	100.0	100.0	1.0
<b>GINECOLOGIA</b>	<b>100.0</b>	<b>100.0</b>	<b>1.5</b>
<b>MAMAS Y TEJIDOS BLANDOS</b>	<b>57.9</b>	<b>45.8</b>	<b>4.0</b>
<b>TORAX</b>	<b>28.6</b>	<b>28.6</b>	<b>1.4</b>
<b>UROLOGIA</b>	<b>57.1</b>	<b>33.3</b>	<b>1.8</b>
<b>ENDOSCOPIAS</b>	<b>29.1</b>	<b>21.3</b>	<b>24.6</b>
<b>ESPECIALIDADES MEDICAS</b>	<b>27.2</b>	<b>21.8</b>	<b>19.9</b>
- Gastroscopia	17.1	13.3	13.6
- Pancreato Colangiografía Retrógrada Endoscópica	0.0	0.0	1.0
- Proctoscopia	52.4	47.4	1.6
- Colonoscopia	46.1	39.8	4.9
- Neumología	53.8	33.3	1.3
<b>GINECOLOGIA</b>	<b>69.2</b>	<b>55.6</b>	<b>3.0</b>
- Histeroscopia	69.2	55.6	
<b>TORAX</b>	<b>40.0</b>	<b>14.3</b>	<b>2.0</b>
- Broncoscopia/Esofagoscopia	40.0	14.3	
<b>UROLOGIA</b>	<b>30.1</b>	<b>15.6</b>	<b>7.0</b>
- Uretro-Cistoscopia	30.1	15.6	



PERU

Ministerio de Salud

Instituto Nacional de Enfermedades Neoplásicas  
Departamento de Epidemiología y Estadística del Cáncer**5.- BASE DE DATOS CIRUGIA MENOR Y ENDOSCOPIAS  
JULIO - 2012**

DEPARTAMENTOS MEDICOS	Programadas	Realizadas	Canceladas	No Programadas	Dias Atendidos
<b>CIRUGIA MENOR Y ENDOSCOPIAS</b>	<b>859</b>	<b>742</b>	<b>342</b>	<b>225</b>	<b>21</b>
<b>CIRUGIA MENOR</b>	<b>285</b>	<b>225</b>	<b>175</b>	<b>115</b>	<b>21</b>
<b>ABDOMEN</b>	<b>7</b>	<b>5</b>	<b>2</b>	<b>0</b>	<b>3</b>
<b>CABEZA Y CUELLO</b>	<b>119</b>	<b>86</b>	<b>81</b>	<b>48</b>	<b>-</b>
- Cabeza y Cuello	72	49	63	40	21
- Oftalmología	20	17	8	5	3
- Odontología	27	20	10	3	8
<b>ESPECIALIDADES QUIRURGICAS</b>	<b>28</b>	<b>32</b>	<b>17</b>	<b>21</b>	
- Cirugía Plástica y Reconstructiva	25	30	14	19	16
- Ortopedia Oncológica	3	2	3	2	2
<b>GINECOLOGIA</b>	<b>3</b>	<b>3</b>	<b>3</b>	<b>3</b>	<b>2</b>
<b>MAMAS Y TEJIDOS BLANDOS</b>	<b>107</b>	<b>83</b>	<b>62</b>	<b>38</b>	<b>21</b>
<b>TORAX</b>	<b>7</b>	<b>7</b>	<b>2</b>	<b>2</b>	<b>5</b>
<b>UROLOGIA</b>	<b>14</b>	<b>9</b>	<b>8</b>	<b>3</b>	<b>5</b>
<b>ENDOSCOPIAS</b>	<b>574</b>	<b>517</b>	<b>167</b>	<b>110</b>	<b>21</b>
<b>ESPECIALIDADES MEDICAS</b>	<b>448</b>	<b>417</b>	<b>122</b>	<b>91</b>	<b>21</b>
- Gastroscopia	298	285	51	38	21
- Pancreato Colangiografía Retrógrada Endoscópica	1	1	0	0	1
- Proctoscopia	21	19	11	9	12
- Colonoscopia	115	103	53	41	21
- Neumología	13	9	7	3	7
<b>GINECOLOGIA</b>	<b>13</b>	<b>9</b>	<b>9</b>	<b>5</b>	<b>3</b>
- Histeroscopia	13	9	9	5	
<b>TORAX</b>	<b>20</b>	<b>14</b>	<b>8</b>	<b>2</b>	<b>7</b>
- Broncoscopia/Esofagoscopia	20	14	8	2	
<b>UROLOGIA</b>	<b>93</b>	<b>77</b>	<b>28</b>	<b>12</b>	<b>11</b>
- Uretro-Cistoscopia	93	77	28	12	



PERU

Ministerio de Salud

Instituto Nacional de Enfermedades Neoplásicas  
Departamento de Epidemiología y Estadística del CáncerVII.- INDICADORES DE SALA DE OPERACIONES  
JULIO - 2012

1.- INDICADOR	Hospitalar		Servicio Bajo Tarifario Diferenciado		Clínica de Día		Total Operaciones		Nro.Operaciones por Cirujano	
	Unidad de Medida	Nro.	%	Nro.	%	Nro.	%	Nro.	%	Total Operaciones ----- N° Cirujanos
<b>TOTAL</b>		<b>406</b>	<b>100.0</b>	<b>28</b>	<b>100.0</b>	<b>136</b>	<b>100.0</b>	<b>570</b>	<b>100.0</b>	<b>8.5</b>
<b>DIRECCION DE CIRUGIA</b>		<b>406</b>	<b>100.0</b>	<b>28</b>	<b>100.0</b>	<b>136</b>	<b>100.0</b>	<b>570</b>	<b>100.0</b>	<b>8.5</b>
<b>ABDOMEN</b>		<b>82</b>	<b>20.2</b>	<b>12</b>	<b>42.9</b>	<b>5</b>	<b>3.7</b>	<b>99</b>	<b>17.4</b>	<b>8.3</b>
- Berrospi Francisco		8	80.0	2	20.0	0	0.0	10		
- Celis Juan		4	80.0	1	20.0	0	0.0	5		
- Ruiz Eloy		5	50.0	5	50.0	0	0.0	10		
- Payet Eduardo		3	100.0	0	0.0	0	0.0	3		
- Chávez Iván		17	94.4	1	5.6	0	0.0	18		
- Young Frank		10	83.3	2	16.7	0	0.0	12		
- Luque Vásquez Carlos		11	78.6	1	7.1	2	14.3	14		
- Gómez Alexis		6	100.0	0	0.0	0	0.0	6		
- Patiño Realmo		6	100.0	0	0.0	0	0.0	6		
- Eanan Edwin		3	100.0	0	0.0	0	0.0	3		
- Cabala José		5	83.3	0	0.0	1	16.7	6		
- Nina José		4	66.7	0	0.0	2	33.3	6		
<b>CABEZA Y CUELLO</b>		<b>52</b>	<b>12.8</b>	<b>4</b>	<b>14.3</b>	<b>30</b>	<b>22.1</b>	<b>86</b>	<b>15.1</b>	<b>9.6</b>
- Salas Abraham		8	40.0	2	10.0	10	50.0	20		
- Postigo Juan		7	77.8	1	11.1	1	11.1	9		
- Sánchez Pedro		4	100.0	0	0.0	0	0.0	4		
- Torres Fernando		7	77.8	0	0.0	2	22.2	9		
- Olaechea Carlos		12	80.0	1	6.7	2	13.3	15		
- Gutiérrez José		8	72.7	0	0.0	3	27.3	11		
- Serpa Solón		0	0.0	0	0.0	7	100.0	7		
- De Paz Dante		0	0.0	0	0.0	1	100.0	1		
- Apestequí Cristian		6	60.0	0	0.0	4	40.0	10		
<b>ESPECIALIDADES QUIRURGIC CIRUGIA PLASTICA Y RECONS</b>		<b>34</b>	<b>8.4</b>	<b>0</b>	<b>0.0</b>	<b>24</b>	<b>17.6</b>	<b>58</b>	<b>10.2</b>	<b>8.3</b>
- Delgado Ricardo		3	100.0	0	0.0	0	0.0	3		
- López Jesús		2	33.3	0	0.0	4	66.7	6		
- Chávez Miguel Angel		8	80.0	0	0.0	2	20.0	10		
- Ramírez Luis		7	50.0	0	0.0	7	50.0	14		
<b>ORTOPEDIA ONCOLOGICA</b>		<b>14</b>	<b>3.4</b>	<b>0</b>	<b>0.0</b>	<b>11</b>	<b>8.1</b>	<b>25</b>	<b>4.4</b>	<b>8.3</b>
- Pardo Juan Carlos		4	66.7	0	0.0	2	33.3	6		
- Iberico Walter		3	42.9	0	0.0	4	57.1	7		
- Salazar Darwin		7	58.3	0	0.0	5	41.7	12		
<b>GINECOLOGÍA</b>		<b>58</b>	<b>14.3</b>	<b>2</b>	<b>7.1</b>	<b>18</b>	<b>13.2</b>	<b>78</b>	<b>13.7</b>	<b>7.8</b>
- Santos Carlos		0	0.0	1	100.0	0	0.0	1		
- Alvarez Manuel		7	87.5	0	0.0	1	12.5	8		
- Velarde Carlos		4	80.0	1	20.0	0	0.0	5		
- Valdivia Henry		6	66.7	0	0.0	3	33.3	9		
- Montoya Absalón		6	85.7	0	0.0	1	14.3	7		
- Sánchez Marco		5	83.3	0	0.0	1	16.7	6		
- López Aldo		9	81.8	0	0.0	2	18.2	11		
- Malca Mirtha		6	42.9	0	0.0	8	57.1	14		
- Meza Marlyn		11	84.6	0	0.0	2	15.4	13		
- Marrufo Carlos		4	100.0	0	0.0	0	0.0	4		
<b>NEUROCIURUGIA</b>		<b>34</b>	<b>8.4</b>	<b>3</b>	<b>10.7</b>	<b>0</b>	<b>0.0</b>	<b>37</b>	<b>6.5</b>	<b>9.3</b>
- Ojeda Luis		9	81.8	2	18.2	0	0.0	11		
- Orrego Enrique		1	50.0	1	50.0	0	0.0	2		
- Deza Pedro		11	100.0	0	0.0	0	0.0	11		
- Rubio Crisógono		13	100.0	0	0.0	0	0.0	13		
<b>MAMAS Y TEJIDOS BLANDOS</b>		<b>47</b>	<b>11.6</b>	<b>2</b>	<b>7.1</b>	<b>59</b>	<b>43.4</b>	<b>108</b>	<b>18.9</b>	<b>9.8</b>
- Cotrina José		1	14.3	0	0.0	6	85.7	7		
- Abugattás Julio		2	66.7	1	33.3	0	0.0	3		
- Vigil Carlos		2	40.0	1	20.0	2	40.0	5		
- De la Cruz Miguel Angel		2	18.2	0	0.0	9	81.8	11		
- Garcés Milko		0	0.0	0	0.0	7	100.0	7		
- Calderón Gabriela		6	33.3	0	0.0	12	66.7	18		
- Dunstan Jorge		6	75.0	0	0.0	2	25.0	8		
- Vilchez Sheila		7	58.3	0	0.0	5	41.7	12		
- Falla Martín		10	62.5	0	0.0	6	37.5	16		
- Urrutia Carlos		2	28.6	0	0.0	5	71.4	7		
- Mendoza Zulma		9	64.3	0	0.0	5	35.7	14		
<b>TÓRAX</b>		<b>35</b>	<b>8.6</b>	<b>1</b>	<b>3.6</b>	<b>0</b>	<b>0.0</b>	<b>36</b>	<b>6.3</b>	<b>9.0</b>
- Amorin Edgar		2	66.7	1	33.3	0	0.0	3		
- De la Guerra Alberto		2	100.0	0	0.0	0	0.0	2		
- Rivera Julio		21	100.0	0	0.0	0	0.0	21		
- Ferrer Enrique		10	100.0	0	0.0	0	0.0	10		

INDICADORES DE SALA DE OPERACIONES  
JULIO - 2012

1.- INDICADOR	Hospitalar		El Servicio		Clínica de Día		Total		por Cirujano
	Nro.	%	Nro.	%	Nro.	%	Nro.	%	Total Operaciones ----- N° Cirujanos
<b>UROLOGÍA</b>	<b>64</b>	<b>15.8</b>	<b>4</b>	<b>14.3</b>	<b>0</b>	<b>0.0</b>	<b>68</b>	<b>11.9</b>	<b>6.8</b>
- Morante Carlos	7	63.6	4	36.4	0	0.0	11		
- Pow Sang Mariela	3	100.0	0	0.0	0	0.0	3		
- Meza Luis	5	100.0	0	0.0	0	0.0	5		
- Destefano Victor	9	100.0	0	0.0	0	0.0	9		
- Quiroa Fernando	9	100.0	0	0.0	0	0.0	9		
- Franco Enrique	9	100.0	0	0.0	0	0.0	9		
- Sánchez Hugo	4	100.0	0	0.0	0	0.0	4		
- Marte Johanna	7	100.0	0	0.0	0	0.0	7		
- Huáman Marco	10	100.0	0	0.0	0	0.0	10		
- Yabar Eriberto	1	100.0	0	0.0	0	0.0	1		

DEPARTAMENTOS MEDICOS	HOSPITALAR		CLÍNICA DE DÍA		EL SERVICIO	
	% de Oper. Cancelada	% de Oper. No Program.	% de Oper. Cancelada	% de Oper. No Program.	% de Oper. Cancelada	% de Oper. No Program.
	Op.Cancel. ----- x 100 Op.Program.	Op.No Prog. ----- x 100 Op.Realizada	Op.Cancel. ----- x 100 Op.Program.	Op.No Prog. ----- x 100 Op.Realizada	Op.Cancel. ----- x 100 Op.Program.	Op.No Prog. ----- x 100 Op.Realizada
<b>TOTAL</b>	<b>10.6</b>	<b>17.0</b>	<b>13.6</b>	<b>2.2</b>	<b>4.2</b>	<b>17.9</b>
ABDOMEN	16.7	26.8	16.7	0.0	11.1	33.3
CABEZA Y CUELLO	10.2	15.4	29.3	3.3	0.0	0.0
CIRUGIA PLASTICA Y RECONSTRUC	0.0	30.0	0.0	0.0	(&)	-
ORTOPEDIA ONCOLOGICA	6.7	0.0	16.7	9.1	(&)	-
GINECOLOGÍA	16.7	5.2	5.3	0.0	0.0	0.0
NEUROCIRUGIA	6.9	20.6	100.0	-	0.0	33.3
MAMAS Y TEJIDOS BLANDOS	2.1	0.0	6.5	1.7	0.0	0.0
TÓRAX	18.5	37.1	(&)	-	0.0	0.0
UROLOGÍA	5.3	15.6	(&)	-	0.0	-

(†) No Hubo Op. Realizada

DEPARTAMENTOS MEDICOS	Promedio Permanencia		% Total
	Pre.Operat.	Post.Operat.	
	Días Pre.Operat. ----- Egreso Op.	Días Post.Operat. ----- Egreso Op.	Días Pre.Operat. ----- x 100 Días Pre+Post.
<b>TOTAL</b>	<b>3.6</b>	<b>5.9</b>	<b>38.1%</b>
<b>DIRECCION DE CIRUGIA</b>	<b>3.6</b>	<b>5.9</b>	<b>38.1%</b>
ABDOMEN	3.7	9.3	28.7%
CABEZA Y CUELLO	6.4	5.5	54.0%
CIRUGIA PLASTICA Y RECONSTRUCTIVA	0.2	2.6	7.1%
ORTOPEDIA ONCOLOGICA	0.9	2.6	24.7%
GINECOLOGÍA	3.9	3.3	54.2%
NEUROCIRUGIA	5.5	14.8	27.1%
MAMAS Y TEJIDOS BLANDOS	1.2	2.1	35.7%
TÓRAX	5.3	8.7	37.7%
UROLOGÍA	2.6	5.1	33.5%

(8) Las Operaciones realizadas a los pacientes de Medicina y Pediatría han sido consideradas en los departamento médicos de cirugía.

(†) En pediatría se han considerado todos los egresos de pacientes menores de 14 años.



PERU

Ministerio de Salud

Instituto Nacional de Enfermedades Neoplásicas  
Departamento de Epidemiología y Estadística del Cáncer**2.- BASE DE DATOS SALA DE OPERACIONES**  
**JULIO - 2012**

DEPARTAMENTOS MEDICOS	Hospitalar	Servicio Bajo Tarifario Diferenciado	Clinica de Día	Total	N° Cirujanos
<b>TOTAL</b>	<b>406</b>	<b>28</b>	<b>136</b>	<b>570</b>	<b>67</b>
<b>DIRECCION DE CIRUGIA</b>	<b>406</b>	<b>28</b>	<b>136</b>	<b>570</b>	<b>67</b>
<b>ABDOMEN</b>	<b>82</b>	<b>12</b>	<b>5</b>	<b>99</b>	<b>12</b>
- Berrosppi Francisco	8	2	0	10	
- Celis Juan	4	1	0	5	
- Ruiz Eloy	5	5	0	10	
- Payet Eduardo	3	0	0	3	
- Chávez Iván	17	1	0	18	
- Young Frank	10	2	0	12	
- Luque Vásquez Carlos	11	1	2	14	
- Gómez Alexis	6	0	0	6	
- Patiño Realmo	6	0	0	6	
- Evanan Edwin	3	0	0	3	
- Cabala José	5	0	1	6	
- Nina José	4	0	2	6	
<b>CABEZA Y CUELLO</b>	<b>52</b>	<b>4</b>	<b>30</b>	<b>86</b>	<b>9</b>
- Salas Abraham	8	2	10	20	
- Postigo Juan	7	1	1	9	
- Sánchez Pedro	4	0	0	4	
- Torres Fernando	7	0	2	9	
- Olaechea Carlos	12	1	2	15	
- Gutiérrez José	8	0	3	11	
- Serpa Solón	0	0	7	7	
- De Paz Dante	0	0	1	1	
- Apestegui Cristian	6	0	4	10	
<b>ESPECIALIDADES QUIRURGICAS</b>	<b>34</b>	<b>0</b>	<b>24</b>	<b>58</b>	<b>7</b>
<b>CIRUGIA PLASTICA Y RECONSTRUCTIVA</b>	<b>20</b>	<b>0</b>	<b>13</b>	<b>33</b>	<b>4</b>
- Delgado Ricardo	3	0	0	3	
- López Jesús	2	0	4	6	
- Chávez Miguel Angel	8	0	2	10	
- Ramírez Luis	7	0	7	14	
<b>ORTOPEDIA ONCOLOGICA</b>	<b>14</b>	<b>0</b>	<b>11</b>	<b>25</b>	<b>3</b>
- Pardo Juan Carlos	4	0	2	6	
- Iberico Walter	3	0	4	7	
- Salazar Darwin	7	0	5	12	
<b>GINECOLOGÍA</b>	<b>58</b>	<b>2</b>	<b>18</b>	<b>78</b>	<b>10</b>
- Santos Carlos	0	1	0	1	
- Alvarez Manuel	7	0	1	8	
- Velarde Carlos	4	1	0	5	
- Valdivia Henry	6	0	3	9	
- Montoya Absalón	6	0	1	7	
- Sánchez Marco	5	0	1	6	
- López Aldo	9	0	2	11	
- Malca Mirtha	6	0	8	14	
- Meza Marlyn	11	0	2	13	
- Marrufo Carlos	4	0	0	4	
<b>NEUROCIROGIA</b>	<b>34</b>	<b>3</b>	<b>0</b>	<b>37</b>	<b>4</b>
- Ojeda Luis	9	2	0	11	
- Orrego Enrique	1	1	0	2	
- Deza Pedro	11	0	0	11	
- Rubio Crisógono	13	0	0	13	
<b>MAMAS Y TEJIDOS BLANDOS</b>	<b>47</b>	<b>2</b>	<b>59</b>	<b>108</b>	<b>11</b>
- Cotrina José	1	0	6	7	
- Abuqattás Julio	2	1	0	3	
- Vigil Carlos	2	1	2	5	
- De la Cruz Miguel Angel	2	0	9	11	
- Garcés Milko	0	0	7	7	
- Calderón Gabriela	6	0	12	18	
- Dunstan Jorge	6	0	2	8	
- Vilchez Sheila	7	0	5	12	
- Falla Martin	10	0	6	16	
- Urrutia Carlos	2	0	5	7	
- Mendoza Zulma	9	0	5	14	
<b>TÓRAX</b>	<b>35</b>	<b>1</b>	<b>0</b>	<b>36</b>	<b>4</b>
- Amorín Edqar	2	1	0	3	
- De la Guerra Alberto	2	0	0	2	
- Rivera Julio	21	0	0	21	
- Ferrer Enrique	10	0	0	10	

**2.- BASE DE DATOS SALA DE OPERACIONES  
JULIO - 2012**

DEPARTAMENTOS MEDICOS	Hospitalar	Servicio Bajo Tarifario Diferenciado	Clínica de Día	Total	Nº Cirujanos
<b>UROLOGÍA</b>	<b>64</b>	<b>4</b>	<b>0</b>	<b>68</b>	<b>10</b>
- Morante Carlos	7	4	0	11	
- Pow Sang Mariela	3	0	0	3	
- Meza Luis	5	0	0	5	
- Destefano Victor	9	0	0	9	
- Quiroa Fernando	9	0	0	9	
- Franco Enrique	9	0	0	9	
- Sánchez Hugo	4	0	0	4	
- Marte Johanna	7	0	0	7	
- Huáman Marco	10	0	0	10	
- Yabar Eriberto	1	0	0	1	

HOSPITALAR	OPERACIONES			
	Programadas	Realizadas	Canceladas	No Programadas
<b>TOTAL</b>	<b>377</b>	<b>406</b>	<b>40</b>	<b>69</b>
ABDOMEN	72	82	12	22
CABEZA Y CUELLO	49	52	5	8
CIRUGIA PLASTICA Y RECONSTRUCTIVA	14	20	0	6
ORTOPEDIA ONCOLOGICA	15	14	1	0
GINECOLOGÍA	66	58	11	3
NEUROCIRUGIA	29	34	2	7
MAMAS Y TEJIDOS BLANDOS	48	47	1	0
TÓRAX	27	35	5	13
UROLOGÍA	57	64	3	10

CLÍNICA DE DIA	OPERACIONES			
	Programadas	Realizadas	Canceladas	No Programadas
<b>TOTAL</b>	<b>154</b>	<b>136</b>	<b>21</b>	<b>3</b>
ABDOMEN	6	5	1	0
CABEZA Y CUELLO	41	30	12	1
CIRUGIA PLASTICA Y RECONSTRUCTIVA	13	13	0	0
ORTOPEDIA ONCOLOGICA	12	11	2	1
GINECOLOGÍA	19	18	1	0
NEUROCIRUGIA	1	0	1	0
MAMAS Y TEJIDOS BLANDOS	62	59	4	1
TÓRAX	0	0	0	0
UROLOGÍA	0	0	0	0

SERVICIO BAJO TARIFARIO DIFERENCIADO	OPERACIONES			
	Programadas	Realizadas	Canceladas	No Programadas
<b>TOTAL</b>	<b>24</b>	<b>28</b>	<b>1</b>	<b>5</b>
ABDOMEN	9	12	1	4
CABEZA Y CUELLO	4	4	0	0
CIRUGIA PLASTICA Y RECONSTRUCTIVA	0	0	0	0
ORTOPEDIA ONCOLOGICA	0	0	0	0
GINECOLOGÍA	2	2	0	0
NEUROCIRUGIA	2	3	0	1
MAMAS Y TEJIDOS BLANDOS	2	2	0	0
TÓRAX	1	1	0	0
UROLOGÍA	4	4	0	0

Unidad de Medida	DÍAS PRE Y POST OPERATORIO			Nº de Operaciones
	Días	Días	Egresos	
	Pre-Operatorios	Post-Operatorios	Operados	
<b>TOTAL</b>	<b>1,984</b>	<b>3,223</b>	<b>549</b>	<b>570</b>
<b>DIRECCION DE CIRUGIA</b>	<b>1,984</b>	<b>3,223</b>	<b>549</b>	<b>570</b>
ABDOMEN	370	920	99	99
CABEZA Y CUELLO	614	524	96	86
CIRUGIA PLASTICA Y RECONSTRUCTIVA	1	13	5	33
ORTOPEDIA ONCOLOGICA	18	55	21	25
GINECOLOGÍA	297	251	76	78
NEUROCIRUGIA	241	649	44	37
MAMAS Y TEJIDOS BLANDOS	132	238	114	108
TÓRAX	132	218	25	36
UROLOGÍA	179	355	69	68

**4.- INDICADORES DE OPERACIONES PRINCIPALES**  
**JULIO - 2012**

INDICADOR	TOTAL	Tiempo Operación	Tiempo Anestesia
UNIDAD DE MEDIDA	Nro.	Promedio (horas)	Promedio (horas)
<b>TOTAL</b>	<b>570</b>	<b>2h 11'</b>	<b>2h 30'</b>
<b>ABDOMEN</b>	<b>99</b>	<b>2h 47'</b>	<b>3h 6'</b>
LAPAROTOMIA EXPLORADORA	9	1h 44'	2h 0'
GASTROENTEROANASTOMOSIS LATERO LATERAL + BRAUM COMPLE	6	2h 36'	2h 53'
COLOSTOMIA EN ASA TRANSVERSA DERECHA DESFUNCIONANTE	5	0h 57'	1h 14'
DUODENOPANCREATECTOMIA PROXIMAL CON PRESERVACION DE P	4	5h 3'	5h 46'
GASTRECTOMIA SUBTOTAL DISTAL RADICAL D2	3	3h 58'	4h 15'
HEMIHEPATECTOMIA DERECHA	3	3h 53'	4h 11'
LAPAROSCOPIA DIAGNOSTICA	3	0h 26'	0h 41'
LAPAROSCOPIA DIAGNOSTICA + BIOPSIA	3	0h 48'	1h 3'
APENDICECTOMIA	2	1h 5'	1h 17'
APENDICECTOMIA LAPAROSCOPICA	2	2h 25'	2h 55'
ASCENSO GASTRICO LAPAROSCOPICO	2	6h 25'	6h 50'
COLOSTOMIA EN ASA SIGMOIDEA	2	1h 55'	2h 0'
DERIVACION BILIO DIGESTIVA EN Y DE ROUX	2	4h 37'	4h 52'
GASTRECTOMIA TOTAL PALIATIVA	2	2h 57'	3h 15'
GASTRECTOMIA TOTAL RADICAL D 2 + ESPLENECTOMIA EN BLOCK	2	4h 20'	4h 42'
GASTROENTERO ANASTOMOSIS	2	2h 47'	3h 9'
HEMICOLECTOMIA DERECHA	2	3h 0'	3h 17'
HEMICOLECTOMIA DERECHA RADICAL	2	3h 5'	3h 17'
RESECCION ANTERIOR BAJA DE RECTO	2	3h 22'	3h 47'
OTRAS OPERACIONES	41	2h 55'	3h 16'
<b>CABEZA Y CUELLO</b>	<b>86</b>	<b>2h 31'</b>	<b>2h 50'</b>
TIROIDECTOMIA TOTAL EXTENDIDA	9	3h 26'	3h 44'
TIROIDECTOMIA TOTAL	8	2h 27'	2h 42'
LARINGOSCOPIA POR SUSPENSION	5	0h 34'	0h 43'
DISECCION FUNCIONAL DE CUELLO	4	2h 3'	2h 20'
ENUCLEACION GLOBO OCULAR	4	0h 38'	0h 53'
REVISION DE HEMOSTASIA	4	1h 15'	1h 30'
TRAQUEOSTOMIA	4	0h 30'	0h 43'
HEMIGLOSECTOMIA	3	4h 41'	5h 3'
HEMIMANDIBULECTOMIA	3	5h 35'	6h 20'
MAXILECTOMIA TOTAL	3	2h 33'	3h 0'
RESECCION LOCAL AMPLIA	3	1h 45'	2h 3'
BIOPSIA DE GANGLIO CERVICAL	2	0h 57'	1h 12'
COMANDO REBORDE ALVEOLAR	2	5h 7'	5h 25'
OTRAS OPERACIONES	32	2h 49'	3h 9'
<b>ESPECIALIDADES QUIRURGICAS</b>	<b>58</b>	<b>2h 22'</b>	<b>2h 41'</b>
<b>ORTOPEDIA ONCOLOGICA</b>	<b>25</b>	<b>0h 58'</b>	<b>1h 14'</b>
LIMPIEZA QUIRURGICA	6	0h 28'	0h 40'
BIOPSIA CURETAJE DE HUMERO PROXIMAL	2	0h 47'	1h 0'
BIOPSIA + CURETAJE DE TIBIA	2	1h 7'	1h 20'
BIOPSIA DE TUMOR DE FEMUR	2	0h 37'	0h 45'
OTRAS OPERACIONES	13	1h 16'	1h 36'
<b>CIRUGIA PLASTICA RECONSTRUCTIVA</b>	<b>33</b>	<b>3h 26'</b>	<b>3h 47'</b>
LIMPIEZA QUIRURGICA	4	1h 10'	1h 23'
RECONSTRUCCION CON COLGAJO INDIANO	3	1h 35'	1h 51'
COLGAJO DE AVANCE BILATERAL	2	2h 22'	2h 47'
COLGAJO MICROQUIRURGICO PERONE	2	6h 15'	7h 15'
RECONSTRUCCION CON COLGAJO ABDOMINAL TRAM	2	9h 40'	10h 2'
OTRAS OPERACIONES	20	3h 22'	3h 41'
<b>GINECOLOGIA</b>	<b>78</b>	<b>1h 28'</b>	<b>1h 45'</b>
CONO FRIO DE CERVIX	20	0h 34'	0h 46'
HISTERECTOMIA ABDOMINAL AMPLIADA VAGINA	7	1h 52'	2h 9'
HISTERECTOMIA + SALPINGOFORECTOMIA BILATERAL	4	1h 35'	1h 51'
HISTERECTOMIA RADICAL TIPO 3	4	2h 57'	3h 16'
OOFORECTOMIA BILATERAL LAPAROSCOPICA	4	1h 6'	1h 26'
ANEXECTOMIA DERECHA+CONGELACION	3	1h 11'	1h 31'
ANEXECTOMIA IZQUIERDA + CONGELACION	3	1h 45'	1h 58'
HISTERECTOMIA CONGELACION	3	1h 31'	1h 45'
LAPAROSCOPIA DIAGNOSTICA	3	1h 1'	1h 16'
CURETAJE ENDOCERVICAL	2	0h 22'	0h 46'
EPBA	2	0h 20'	0h 27'
OOFOROPEXIA BILATERAL LAPAROSCOPICA	2	1h 22'	1h 40'
OTRAS OPERACIONES	21	2h 14'	2h 36'

**INDICADORES DE OPERACIONES PRINCIPALES**  
**JULIO - 2012**

INDICADOR	TOTAL	Tiempo Operación	Tiempo Anestesia
UNIDAD DE MEDIDA	Nro.	Promedio (horas)	Promedio (horas)
<b>DIRECCION DE CIRUGIA</b>			
<b>NEUROCIRUGIA</b>	<b>36</b>	<b>2h 55'</b>	<b>3h 29'</b>
CRANEOTOMIA FRONTAL MEDIAL Y RESECCION AMPLIA DE TUMOR	4	2h 47'	3h 27'
CRANIECTOMIA, RESECCION AMPLIA DE TUMOR, DUROPLASTIA Y C	4	5h 25'	6h 2'
DERIVACION VENTRICULO PERITONEAL	3	1h 3'	1h 35'
CRANIECTOMIA SUBOCCIPITAL MAS RESECCION AMPLIA DE TUMOR	2	2h 15'	2h 50'
CRANIECTOMIA TEMPORAL Y RESECCION TOTAL DE TUMOR	2	2h 45'	3h 15'
OTRAS OPERACIONES	21	2h 49'	3h 21'
<b>MAMAS Y TEJIDOS BLANDOS</b>	<b>109</b>	<b>1h 31'</b>	<b>1h 46'</b>
MASTECTOMIA TOTAL	17	1h 52'	2h 7'
MASTECTOMIA RADICAL MODIFICADA	16	1h 51'	2h 6'
CUADRANTECTOMIA DE MAMA	9	1h 32'	1h 47'
RESECCION DE MICROCALCIFICACIONES LOCALIZADAS POR ARPON	9	0h 41'	0h 54'
AMPLIACION DE MARGENES DE MAMA	8	1h 5'	1h 21'
TUMORECTOMIA DE MAMA	7	1h 38'	1h 56'
DISECCION RADICAL DE AXILA	6	1h 57'	2h 11'
MASTECTOMIA RAD. MODIFICADA TIPO MADDEN	5	1h 25'	1h 40'
BIOPSIA DE GANGLIO CENTINELA	4	1h 26'	1h 41'
CENTRALECTOMIA	3	0h 35'	0h 50'
RESECCION LOCAL AMPLIA	3	2h 20'	2h 38'
MASTECTOMIA RADICAL	2	1h 35'	1h 47'
OTRAS OPERACIONES	20	1h 21'	1h 38'
<b>TORAX</b>	<b>36</b>	<b>1h 43'</b>	<b>2h 3'</b>
COLOCACION CATETER VENOSO CENTRAL	7	0h 22'	0h 31'
COLOCACION CATETER PORTH	4	0h 31'	0h 46'
TORACOTOMIA POSTERO LATERAL	3	2h 46'	3h 13'
METASTASECTOMIA PULMONAR	2	3h 7'	3h 27'
RESECCION RADICAL DE TUMOR PARED TORACICA	2	1h 40'	1h 57'
RESECCION TUMOR MEDIASTINAL	2	2h 50'	3h 7'
OTRAS OPERACIONES	16	2h 6'	2h 32'
<b>UROLOGIA</b>	<b>68</b>	<b>2h 28'</b>	<b>2h 46'</b>
RESECCION TRANS URETRAL DE PROSTATA	11	1h 32'	1h 49'
NEFRECTOMIA RADICAL	8	2h 58'	3h 16'
ORQUIDECTOMIA RADICAL	7	0h 57'	1h 11'
PROSTATECTOMIA RADICAL	6	3h 46'	3h 57'
RESECCION TRANS URETRAL DE TUMOR VESICAL	5	0h 44'	0h 59'
NEFRECTOMIA PARCIAL	4	2h 23'	2h 48'
NEFRECTOMIA RADICAL LAPAROSCOPICA	4	2h 27'	2h 53'
LINFADENECTOMIA ILIOINGUINOCRURAL	2	4h 0'	4h 17'
RESECCION DE TUMOR RETROPERITONEAL	2	4h 22'	4h 37'
OTRAS OPERACIONES	19	3h 3'	3h 23'



PROMEDIO DE DIAS PRE Y POST OPERATORIO - JULIO 2012

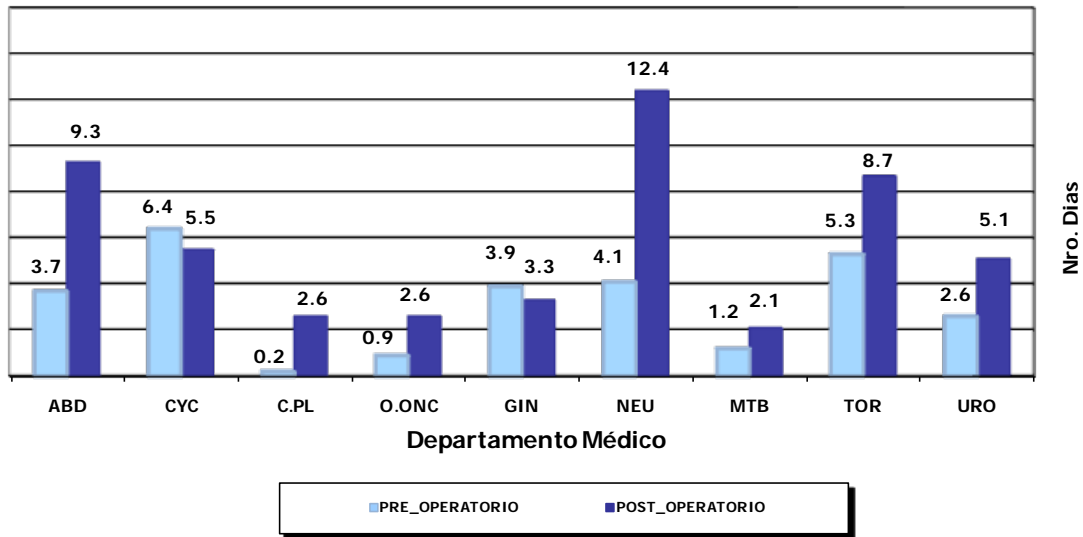

DIAS PRE Y POST OPERATORIO - JULIO 2012

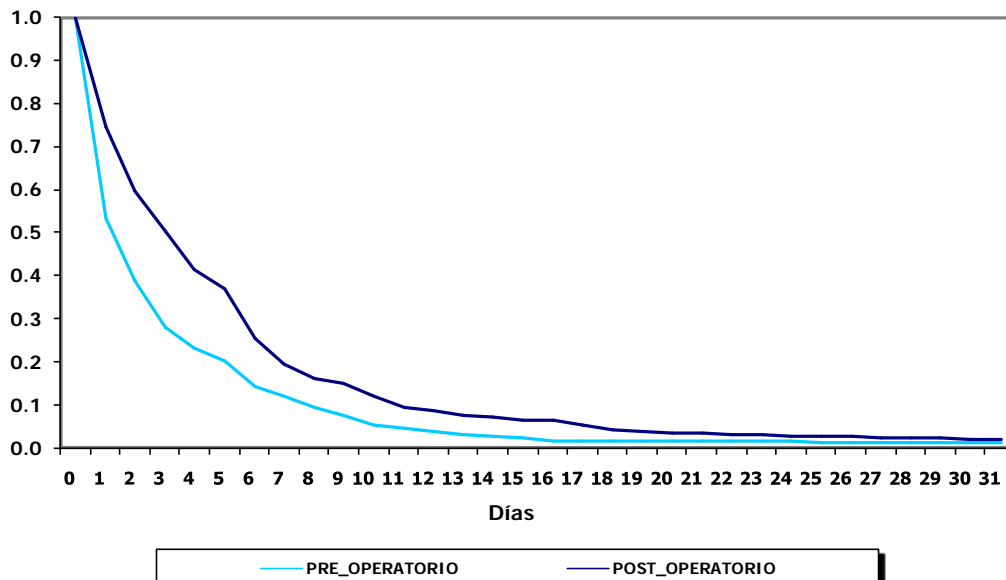



## VIII.- INDICADORES DE HOSPITALIZACION

JULIO - 2012

## 1.- INDICADORES DE HOSPITALIZACION POR DEPARTAMENTO MEDICO

PROMEDIO DE PERMANENCIA	TOTAL	HOSPITALAR	SERVICIO BAJO TARIFARIO DIFER	EMERGENCIA
	Nº Dias Estanc. -----	Nº Dias Estanc. -----	Nº Dias Estanc. -----	Nº Dias Estanc. -----
DEPARTAMENTOS MEDICOS	Total Egresos	Total Egresos	Total Egresos	Total Egresos
<b>TOTAL</b>	<b>9.5</b>	<b>10.9</b>	<b>10.0</b>	<b>3.4</b>
<b>DIRECCION DE CIRUGIA</b>	<b>7.2</b>	<b>7.5</b>	<b>10.0</b>	<b>3.3</b>
ABDOMEN	10.9	12.0	12.0	3.2
CABEZA Y CUELLO	6.9	7.0	5.3	4.0
CIRUGIA PLASTICA Y RECONSTRUCTIVA	3.8	3.8	-	-
ORTOPEDIA ONCOLOGICA	4.6	4.6	-	-
GINECOLOGIA	6.6	7.2	4.5	4.1
NEUROCIRUGIA	11.2	13.2	19.3	2.7
MAMAS Y TEJIDOS BLANDOS	4.1	4.2	4.5	2.8
TORAX	7.7	9.8	6.5	3.0
UROLOGIA	6.4	6.7	6.3	2.3
<b>DIRECCION DE MEDICINA</b>	<b>13.2</b>	<b>18.9</b>	<b>10.0</b>	<b>3.4</b>
ONCOLOGIA MEDICA	12.7	19.3	10.0	3.6
ONCOLOGIA PEDIATRICA (!)	14.9	18.2	-	2.5
<b>DIRECCION DE RADIOTERAPIA</b>	<b>7.0</b>	<b>-</b>	<b>7.0</b>	<b>-</b>
RADIOTERAPIA	7.0	-	7.0	-

(!) En Pediatría se han considerado todos los egresos de pacientes menores de 14 años.

## 2.- INDICADORES DE HOSPITALIZACION POR AREA HOSPITALARIA

JULIO - 2012

AREA HOSPITALARIA	Promedio Permanencia	Porcentaje Ocupación	Rendimiento Cama	Observación
Unidad de Medida	Nº Dias Estanc. -----	Dia-Cama Ocupada ----- x100	Tot. Egresos+Trasl -----	No se utilizaron las camas siguientes
	Tot. Egre+Trasl	Dias Cama Disponib	Nº Camas utilizadas	
<b>TOTAL</b>	<b>-</b>	<b>83.4%</b>	<b>3.8</b>	
<b>EMERGENCIA</b>	<b>3.2</b>	<b>92.6%</b>	<b>12.1</b>	
- Camas	3.2	97.7%	12.2	
- Camillas	3.1	85.5%	11.9	
<b>SALA COMUN</b>	<b>7.7</b>	<b>80.5%</b>	<b>3.4</b>	
- 4to. Este	8.0	76.4%	3.0	
- 5to. Este	7.2	75.1%	3.5	586
- 6to. Este	7.9	92.7%	3.9	
<b>SERVICIO BAJO TARIFARIO DIFERENCIADO</b>	<b>9.0</b>	<b>80.4%</b>	<b>3.5</b>	
- 3ero. Oeste	-	-	-	-
- 4to. Oeste	8.4	81.9%	4.2	
- 5to. Oeste	9.6	79.3%	3.0	
SEPIN 6to.O	15.3	99.7%	2.0	
PEDIATRIA	18.2	87.6%	1.5	717
UCI	6.9	70.0%	3.5	428
UTM 6to.O	21.5	93.5%	1.6	626-628-630
UTI	5.5	76.3%	5.2	341
ADOLESCENTES	9.2	91.1%	3.1	
AISLADOS	9.8	62.4%	2.2	
CLINICA DE DIA	1.7	56.0%	12.7	
RECUPERACION (*)	-	-	-	( 9 camas no se utilizaron)

(\*) Ver Cuadro # 5, página 63: (Movimiento del Servicio de Recuperación)

(!) Del total de las Camas reales, 16 camas del 3ero. Oeste no son consideradas para efectos de indicadores.

Nota. A partir de Febrero se bloqueo camillas en Emerg y una Cama 5to.Este .

En el Servicio de UTI la cama 339 no existe y en UTM las camas 626,628,630 estas camas no se están utilizando debido que la habitación está en reparación.



PERU

Ministerio de Salud

Instituto Nacional de Enfermedades Neoplásicas  
Departamento de Epidemiología y Estadística del Cáncer3.- BASE DE DATOS HOSPITALIZACION  
JULIO - 2012

EGRESOS	TOTAL			HOSPITALAR			SERVICIO BAJO TARIFARIO DIFERENCIADO			EMERGENCIA		
	Total Egresos (vivos y fallecidos)	Egresos (vivos y fallecidos) < 48 horas	Total estancias Egresados (vivos y fall)	Total Egresos (vivos y fallecidos)	Egresos (vivos y fallecidos) < 48 horas	Días estancias Egresados (vivos y fall)	Total Egresos (vivos y fallecidos)	Egresos (vivos y fall) < 48 horas	Días estancias Egresados (vivos y fall)	Total Egresos (vivos y fallec.)	Egresos (vivos y fall) < 48 horas	Días estancias Egresados (vivos y fall)
<b>TOTAL</b>	<b>931</b>	<b>192</b>	<b>8,872</b>	<b>694</b>	<b>120</b>	<b>7,573</b>	<b>76</b>	<b>4</b>	<b>758</b>	<b>161</b>	<b>68</b>	<b>541</b>
<b>DIRECCION DE CIRUGIA</b>	<b>572</b>	<b>143</b>	<b>4,142</b>	<b>489</b>	<b>117</b>	<b>3,690</b>	<b>27</b>	<b>0</b>	<b>269</b>	<b>56</b>	<b>26</b>	<b>183</b>
ABDOMEN	106	12	1,156	83	5	995	10	0	120	13	7	41
CABEZA Y CUELLO	101	26	701	97	26	681	3	0	16	1	0	4
CIRUGIA PLASTICA Y RECONSTRUCTIVA	5	3	19	5	3	19	0	0	0	0	0	0
ORTOPEDIA ONCOLOGICA	20	8	92	20	8	92	0	0	0	0	0	0
GINECOLOGIA	89	24	589	71	19	514	2	0	9	16	5	66
NEUROCIROGIA	45	6	503	30	0	396	4	0	77	11	6	30
MAMAS Y TEJIDOS BLANDOS	119	58	489	112	55	466	2	0	9	5	3	14
TORAX	26	4	201	17	1	167	2	0	13	7	3	21
UROLOGIA	61	2	392	54	0	360	4	0	25	3	2	7
<b>DIRECCION DE MEDICINA</b>	<b>358</b>	<b>49</b>	<b>4,723</b>	<b>205</b>	<b>3</b>	<b>3,883</b>	<b>48</b>	<b>4</b>	<b>482</b>	<b>105</b>	<b>42</b>	<b>358</b>
ONCOLOGIA MEDICA	278	37	3,534	142	2	2,737	48	4	482	88	31	315
ONCOLOGIA PEDIATRICA (!)	80	12	1,189	63	1	1,146	0	0	0	17	11	43
<b>DIRECCION DE RADIOTERAPIA</b>	<b>1</b>	<b>0</b>	<b>7</b>	<b>0</b>	<b>0</b>	<b>0</b>	<b>1</b>	<b>0</b>	<b>7</b>	<b>0</b>	<b>0</b>	<b>0</b>
RADIOTERAPIA	1	0	7	0	0	0	1	0	7	0	0	0

(!) En Pediatría se han considerado todos los egresos de pacientes menores de 14 años.

BASE DE DATOS HOSPITALIZACION POR AREA HOSPITALARIA  
JULIO - 2012

AREA HOSPITALARIA	Egresos + Traslados Viv y fallec	Egre+Trasl. Vivos y Fallec. < 48 horas.	Días Estanc. Vivos y Fallecidos	Nº días Mes	Nº de Camas Utilizadas	Días Cama Disponibles	Días Cama Ocupadas	Egresos	Nº de (!) Camas Reales
<b>TOTAL</b>	<b>1,306</b>	<b>337</b>	<b>9,301</b>	<b>31</b>	<b>340</b>	<b>10,261</b>	<b>8,557</b>	<b>931</b>	<b>372</b>
<b>EMERGENCIA</b>	<b>290</b>	<b>137</b>	<b>919</b>	<b>31</b>	<b>24</b>	<b>744</b>	<b>689</b>	<b>161</b>	<b>24</b>
- Camas	171	75	547		14	434	424	112	14
- Camillas	119	62	372		10	310	265	49	10
<b>SALA COMUN</b>	<b>493</b>	<b>33</b>	<b>3,780</b>	<b>31</b>	<b>144</b>	<b>4,495</b>	<b>3,620</b>	<b>406</b>	<b>145</b>
- 4to. Este	156	11	1,242		52	1,612	1,231	142	52
- 5to. Este	178	11	1,283		51	1,612	1,211	144	52
- 6to. Este	159	11	1,255		41	1,271	1,178	120	41
<b>SERVICIO BAJO TARIFARIO DIFERENCIADO</b>	<b>84</b>	<b>7</b>	<b>754</b>	<b>31</b>	<b>24</b>	<b>744</b>	<b>598</b>	<b>76</b>	<b>40</b>
- 3ero. Oeste	-	-	-	-	-	-	-	-	<b>16</b>
- 4to. Oeste	42	2	352		10	310	254	37	10
- 5to. Oeste	42	5	402		14	434	344	39	14
SEPIN 6to.O	24	2	368		12	372	371	18	12
PEDIATRIA	62	2	1,129		41	1,271	1,113	59	42
UCI	21	4	145		6	217	152	7	7
UTM 6to.O	26	1	559		16	496	464	13	19
UTI	31	2	170		6	186	142	3	7
ADOLESCENTES	122	22	1,118		39	1,209	1,101	64	39
AISLADOS	13	1	127		6	186	116	10	6
CLINICA DE DIA	140	126	232		11	341	191	114	11
RECUPERACION (*)	-	-	-		11	-	-	-	20

(\*) Ver Cuadro # 5, página 63: (Movimiento del Servicio de Recuperación)

(!) Del total de las Camas reales, 16 camas del 3ero. Oeste no son consideradas para efectos de indicadores.

Nota. A partir de Febrero se bloqueó camillas en Emerg y una Cama 5to. Este.

En el Servicio de UTI la cama 339 no existe y en UTM las camas 626,628,630 estas camas no se están utilizando debido que la habitación está en reparación.



PERU

Ministerio de Salud

Instituto Nacional de Enfermedades Neoplásicas  
Departamento de Epidemiología y Estadística del Cáncer

**CUADRO DE RESUMEN SEGÚN EGRESOS + TRASLADOS**  
**JUNIO - 2012**

AREA HOSPITALARIA	Nº Camas Utilizadas	Días Cama Disponible	Egresos + Traslados	Días Cama Ocupada	Días Estancias Egre. + Tras.	Promedio de Permanencia	Rendimiento	% de Ocup. Grado de Uso	Intervalo de Sustitución
<b>TOTAL</b>	<b>348</b>	<b>10,110</b>	<b>1,302</b>	<b>8,518</b>	<b>9,040</b>	<b>6.9</b>	<b>3.7</b>	<b>84.3</b>	<b>1.22</b>
EMERGENCIA	24	720	269	637	861	3.2	11.2	88.5	0.3
SALA COMUN	144	4,350	501	3,650	3,905	7.8	3.5	83.9	1.4
SERVICIO BAJO TARIFARIO DIFERENCIADO	24	720	74	657	566	7.6	3.1	91.3	0.9
SEPIN	12	360	20	354	345	17.3	1.7	98.3	0.3
PEDIATRIA	41	1,260	73	1,005	919	12.6	1.8	79.8	3.5
UCI	6	210	26	162	197	7.6	4.3	77.1	1.8
UTM	18	570	35	455	459	13.1	1.9	79.8	3.3
UTI	8	240	30	154	158	5.3	3.8	64.2	2.9
ADOLESCENTES	39	1,170	111	1,108	1,265	11.4	2.8	94.7	0.6
AISLADOS	6	180	10	148	148	14.8	1.7	82.2	3.2
CLINICA DE DIA	11	330	153	188	217	1.4	13.9	57.0	0.9
RECUPERACION	15	-	-	-	-	-	-	-	-

**4.- EGRESOS POR AREA HOSPITALARIA Y SEXO**  
**JULIO - 2012**

AREA HOSPITALARIA	SEXO	Egresos (Vivos y Fallecidos)	Días Estancias (Vivos y Fallecidos)	Promedio de Permanencia
<b>TOTAL</b>	<b>TOTAL</b>	<b>931</b>	<b>8,872</b>	<b>9.5</b>
	Masc	373	3,990	10.7
	Fem	558	4,882	8.7
EMERGENCIA	<b>Total</b>	<b>161</b>	<b>541</b>	<b>3.4</b>
	Masc	70	220	3.1
	Fem	91	321	3.5
SALA COMUN	<b>Total</b>	<b>406</b>	<b>3,778</b>	<b>9.3</b>
	Masc	149	1,517	10.2
	Fem	257	2,261	8.8
SERVICIO BAJO TARIFARIO DIFERENCIADO	<b>Total</b>	<b>76</b>	<b>758</b>	<b>10.0</b>
	Masc	35	349	10.0
	Fem	41	409	10.0
SEPIN	<b>Total</b>	<b>18</b>	<b>464</b>	<b>25.8</b>
	Masc	7	188	26.9
	Fem	11	276	25.1
PEDIATRIA	<b>Total</b>	<b>59</b>	<b>1,095</b>	<b>18.6</b>
	Masc	39	653	16.7
	Fem	20	442	22.1
U.C.I.	<b>Total</b>	<b>7</b>	<b>209</b>	<b>29.9</b>
	Masc	4	55	13.8
	Fem	3	154	51.3
U.T.M	<b>Total</b>	<b>13</b>	<b>548</b>	<b>42.2</b>
	Masc	3	58	19.3
	Fem	10	490	49.0
U.T.I	<b>Total</b>	<b>3</b>	<b>34</b>	<b>11.3</b>
	Masc	1	8	8.0
	Fem	2	26	13.0
ADOLESCENTES	<b>Total</b>	<b>64</b>	<b>1,054</b>	<b>16.5</b>
	Masc	37	703	19.0
	Fem	27	351	13.0
AISLADOS	<b>Total</b>	<b>10</b>	<b>241</b>	<b>24.1</b>
	Masc	6	202	33.7
	Fem	4	39	9.8
CLINICA DE DIA	<b>Total</b>	<b>114</b>	<b>150</b>	<b>1.3</b>
	Masc	22	37	1.7
	Fem	92	113	1.2

**5.- MOVIMIENTO DEL SERVICIO DE RECUPERACION  
JULIO - 2012**

DEPARTAMENTO MEDICO	N° Pac	Estancias Minutos	Promedio de Permanencia		Estancias Horas	N° Dias del Mes	N° Camas Utilizadas	Rendimiento de Cama
			Horas	Minutos				
ABDOMEN	54	73,775	22	46	1229	31	13	4.2
CABEZA Y CUELLO	61	73,395	20	3	1223	31	15	4.1
CIRUGIA PLASTICA - REC	3	3,300	18	20	55	31	2	1.5
ORTOPEDIA ONCOLOGICA	14	15,100	17	59	251	31	9	1.6
GINECOLOGIA	25	32,750	21	50	545	31	11	2.3
NEUROCIRUGIA	23	28,945	20	58	482	31	5	4.6
TORAX	13	15,970	20	28	266	31	9	1.4
MAMAS Y TEJIDOS BLANDOS	18	20,800	19	16	346	31	13	1.4
UROLOGIA	47	57,075	20	14	951	31	15	3.1
<b>TOTAL</b>	<b>258</b>	<b>321,110</b>	<b>20</b>	<b>45</b>	<b>5351</b>	<b>31</b>	<b>15</b>	<b>17.2</b>

AREA HOSPITALARIA	N° Pac	Estancias Minutos	Promedio de Permanencia		Estancias Horas	N° Dias del Mes	N° Camas Utilizadas	Rendimiento de Cama
			Horas	Minutos				
ADOLESCENTES	8	9,860	20	33	164	31	6	1.3
CLINICA DE DIA	33	36,930	18	39	615	31	14	2.4
EL SERVICIO	13	12,330	15	48	205	31	9	1.4
EMERGENCIA-HOSPITAL	15	32,450	36	3	540	31	10	1.5
PEDIATRIA	10	13,730	22	53	228	31	4	2.5
SALA COMUN (4to.E 5to.E)	154	187,030	20	14	3117	31	15	10.3
SALA COMUN (6to.E)	24	27,380	19	1	456	31	11	2.2
SEPIN	1	1,400	23	20	23	31	1	1.0
<b>TOTAL</b>	<b>258</b>	<b>321,110</b>	<b>20</b>	<b>45</b>	<b>5351</b>	<b>31</b>	<b>15</b>	<b>17.2</b>

N° CAMAS	N° Pac	Estancias Minutos	Promedio de Permanencia		Estancias Horas
			Horas	Minutos	
211	20	23,120	19	16	385
212	19	23,225	20	22	387
213	20	23,750	19	48	395
214	20	24,000	20	0	400
215	21	26,245	20	50	437
216	17	19,925	19	32	332
217	12	13,750	19	6	229
218	10	14,610	24	21	243
219	8	10,205	21	16	170
220	16	18,920	19	43	315
221	17	22,705	22	16	378
222	18	22,280	20	38	371
223	20	28,995	24	10	483
224	21	25,705	20	24	428
225	19	23,675	20	46	394
<b>TOTAL</b>	<b>258</b>	<b>321,110</b>	<b>20</b>	<b>45</b>	<b>5351</b>

**7.- INDICADORES DE HOSPITALIZACION POR EDAD Y SEXO**  
**JULIO - 2012**

INDICADORES DE HOSPITALIZACION		Promedio de Permanencia
Grupo de Edad	SEXO	Nº Dias Estancias
		-----
		Total Egresos
TOTAL	<b>TOTAL</b>	<b>9.5</b>
	Masc	10.7
	Fem	8.7
[ 0 - 14 ]	<b>Total</b>	<b>12.4</b>
	Masc	12.0
	Fem	13.1
[15 - 19]	<b>Total</b>	<b>13.1</b>
	Masc	15.8
	Fem	9.8
[20 - 34]	<b>Total</b>	<b>11.0</b>
	Masc	12.4
	Fem	9.6
[35 - 44]	<b>Total</b>	<b>9.6</b>
	Masc	9.2
	Fem	9.7
[45 - 64]	<b>Total</b>	<b>8.6</b>
	Masc	10.1
	Fem	8.1
[ ≥ 65 ]	<b>Total</b>	<b>7.7</b>
	Masc	8.2
	Fem	7.3

INDICADORES DE HOSPITALIZACION		Promedio de Permanencia
Departamento Médico y Sexo	SEXO	Nº Dias Estancias
		-----
		Total Egresos
TOTAL	<b>TOTAL</b>	<b>9.5</b>
	Masc	10.7
	Fem	8.7
ABDOMEN	<b>Total</b>	<b>5.8</b>
	Masc	2.8
	Fem	9.7
CABEZA Y CUELLO	<b>Total</b>	<b>6.9</b>
	Masc	7.5
	Fem	6.6
CIRUGIA PLASTICA Y RECONSTRUCTIVA	<b>Total</b>	<b>3.8</b>
	Masc	8.0
	Fem	2.8
ORTOPEDIA ONCOLOGICA	<b>Total</b>	<b>4.6</b>
	Masc	4.2
	Fem	5.0
GINECOLOGIA	<b>Total</b>	<b>6.6</b>
	Masc	(&)
	Fem	6.6
NEUROCIRUGIA	<b>Total</b>	<b>11.2</b>
	Masc	9.9
	Fem	11.9
MAMAS Y TEJIDOS BLANDOS	<b>Total</b>	<b>4.1</b>
	Masc	5.5
	Fem	4.0
TORAX	<b>Total</b>	<b>7.7</b>
	Masc	8.7
	Fem	7.0
UROLOGIA	<b>Total</b>	<b>6.4</b>
	Masc	6.1
	Fem	7.4
ONCOLOGIA MEDICA	<b>Total</b>	<b>14.7</b>
	Masc	17.4
	Fem	12.5
ONCOLOGIA PEDIATRICA	<b>Total</b>	<b>14.9</b>
	Masc	13.6
	Fem	17.6
RADIOTERAPIA	<b>Total</b>	<b>7.0</b>
	Masc	7.0
	Fem	(&)

**8.- BASE DE DATOS HOSPITALIZACION POR EDAD Y SEXO  
JULIO - 2012**

<b>BASE DE DATOS DE HOSPITALIZACION</b>			
<b>Grupo de Edad</b>	<b>SEXO</b>	Total Egresos (vivos y fallecidos)	Total días estancia egresados (vivos y fallecidos)
<b>TOTAL</b>	<b>TOTAL</b>	<b>931</b>	<b>8,872</b>
	<b>Masc</b>	<b>373</b>	<b>3,990</b>
	<b>Fem</b>	<b>558</b>	<b>4,882</b>
[ 0 - 14 ]	<b>Total</b>	<b>108</b>	<b>1,342</b>
	Masc	69	831
	Fem	39	511
[15 - 19]	<b>Total</b>	<b>59</b>	<b>771</b>
	Masc	32	507
	Fem	27	264
[20 - 34]	<b>Total</b>	<b>104</b>	<b>1,142</b>
	Masc	52	644
	Fem	52	498
[35 - 44]	<b>Total</b>	<b>127</b>	<b>1,213</b>
	Masc	34	314
	Fem	93	899
[45 - 64]	<b>Total</b>	<b>319</b>	<b>2,758</b>
	Masc	89	900
	Fem	230	1,858
[ ≥ 65 ]	<b>Total</b>	<b>214</b>	<b>1,646</b>
	Masc	97	794
	Fem	117	852

<b>BASE DE DATOS DE HOSPITALIZACION</b>			
<b>Departamento Médico y Sexo</b>	<b>SEXO</b>	Total Egresos (vivos y fallecidos)	Total días estancia egresados (vivos y fallecidos)
<b>TOTAL</b>	<b>TOTAL</b>	<b>931</b>	<b>8,872</b>
	<b>Masc</b>	<b>373</b>	<b>3,990</b>
	<b>Fem</b>	<b>558</b>	<b>4,882</b>
ABDOMEN	<b>Total</b>	<b>106</b>	<b>615</b>
	Masc	60	169
	Fem	46	446
CABEZA Y CUELLO	<b>Total</b>	<b>101</b>	<b>701</b>
	Masc	39	293
	Fem	62	408
CIRUGIA PLASTICA Y RECONSTRUCTIVA	<b>Total</b>	<b>5</b>	<b>19</b>
	Masc	1	8
	Fem	4	11
ORTOPEDIA ONCOLOGICA	<b>Total</b>	<b>20</b>	<b>92</b>
	Masc	10	42
	Fem	10	50
GINECOLOGIA	<b>Total</b>	<b>89</b>	<b>589</b>
	Masc	0	0
	Fem	89	589
NEUROCIRUGIA	<b>Total</b>	<b>45</b>	<b>503</b>
	Masc	17	169
	Fem	28	334
MAMAS Y TEJIDOS BLANDOS	<b>Total</b>	<b>119</b>	<b>489</b>
	Masc	11	60
	Fem	108	429
TORAX	<b>Total</b>	<b>26</b>	<b>201</b>
	Masc	11	96
	Fem	15	105
UROLOGIA	<b>Total</b>	<b>61</b>	<b>392</b>
	Masc	47	289
	Fem	14	103
ONCOLOGIA MEDICA	<b>Total</b>	<b>278</b>	<b>4,075</b>
	Masc	122	2,125
	Fem	156	1,950
ONCOLOGIA PEDIATRICA	<b>Total</b>	<b>80</b>	<b>1,189</b>
	Masc	54	732
	Fem	26	457
RADIOTERAPIA	<b>Total</b>	<b>1</b>	<b>7</b>
	Masc	1	7
	Fem	0	0





## IX.- INDICADORES DE CALIDAD

JULIO - 2012

## 1.- INDICADORES DE CALIDAD POR DEPARTAMENTOS MEDICOS

DEPARTAMENTO MEDICOS	TOTAL				
	Porcentaje Mortalidad Bruta	Porcentaje Mortalidad Neta	Porcentaje Mort. Post-Op (< 10 d.)	Porcentaje Mort. Post-Op (< 30 d.)	Porcentaje Necropsias
<b>Unidad de Medida</b>	Total Fallecidos ----- x 100	Total Fallec >48h ----- x 100	Fallec.Post.Operat. ----- x 100	Fallec.Post.Operat. ----- x 100	N° Necropsias ----- x 100
	Total Egresos	T.Egre. - Egre. <48h	Total Operaciones	Total Operaciones	Total Fallecidos
<b>TOTAL</b>	4.9%	3.9%	0.9%	1.5%	2.2%
<b>DIRECCION DE CIRUGIA</b>	2.6%	1.2%	0.9%	1.5%	0.0%
ABDOMEN	2.8%	2.1%	2.0%	2.0%	0.0%
CABEZA Y CUELLO	1.0%	1.3%	0.0%	1.2%	0.0%
CIRUGIA PLASTICA Y RECONSTRUCTIVA	0.0%	0.0%	0.0%	0.0%	(&)
ORTOPEDIA ONCOLOGICA	0.0%	0.0%	0.0%	0.0%	(&)
GINECOLOGIA	3.4%	0.0%	0.0%	0.0%	0.0%
NEUROCIRUGIA	6.7%	5.1%	4.9%	7.3%	0.0%
MAMAS Y TEJIDOS BLANDOS	1.7%	0.0%	0.0%	0.0%	0.0%
TORAX	7.7%	0.0%	4.0%	8.0%	0.0%
UROLOGIA	1.6%	0.0%	0.0%	0.0%	0.0%
<b>DIRECCION DE MEDICINA</b>	8.4%	7.4%	(#)	(#)	3.3%
ONCOLOGIA MEDICA	9.0%	7.5%	(#)	(#)	4.0%
ONCOLOGIA PEDIATRICA	6.3%	7.4%	(#)	(#)	0.0%
<b>DIRECCION DE RADITERAPIA</b>	100.0%	100.0%	(#)	(#)	0.0%
RADIOTERAPIA	100.0%	100.0%	(#)	(#)	0.0%

(&amp;) No hubo fallecidos ni egresos.

(#) No aplicable

DEPARTAMENTOS MEDICOS	HOSPITALAR				
	Porcentaje Mortalidad Bruta	Porcentaje Mortalidad Neta	Porcentaje Mort. Post-Op (< 10 días)	Porcentaje Mort. Post-Op (< 30 días)	Porcentaje de Necropsias
<b>Unidad de Medida</b>	Total Fallecidos ----- x 100	Total Fallec >48h ----- x 100	Fallec.Post.Operat. ----- x 100	Fallec.Post.Operat. ----- x 100	N° Necropsias ----- x 100
	Total Egresos	T.Egre. - Egre. <48h	Total Operaciones	Total Operaciones	Total Fallecidos
<b>TOTAL</b>	3.2%	3.8%	0.8%	1.1%	0.0%
<b>DIRECCION DE CIRUGIA</b>	1.0%	1.3%	0.8%	1.1%	0.0%
ABDOMEN	2.4%	2.6%	2.3%	2.3%	0.0%
CABEZA Y CUELLO	1.0%	1.4%	0.0%	1.3%	0.0%
CIRUGIA PLASTICA Y RECONSTRUCTIVA	0.0%	0.0%	0.0%	0.0%	(&)
ORTOPEDIA ONCOLOGICA	0.0%	0.0%	0.0%	0.0%	(&)
GINECOLOGIA	0.0%	0.0%	0.0%	0.0%	(&)
NEUROCIRUGIA	6.7%	6.7%	2.7%	2.7%	0.0%
MAMAS Y TEJIDOS BLANDOS	0.0%	0.0%	0.0%	0.0%	(&)
TORAX	0.0%	0.0%	4.2%	8.3%	(&)
UROLOGIA	0.0%	0.0%	0.0%	0.0%	(&)
<b>DIRECCION DE MEDICINA</b>	8.3%	8.4%	(#)	(#)	0.0%
ONCOLOGIA MEDICA	8.5%	8.6%	(#)	(#)	0.0%
ONCOLOGIA PEDIATRICA	(&)	(&)	(#)	(#)	0.0%

(&amp;) No hubo fallecidos ni egresos.

(#) No aplicable

DEPARTAMENTOS MEDICOS	SERVICIO BAJO TARIFARIO DIFERENCIADO				
	Porcentaje Mortalidad Bruta	Porcentaje Mortalidad Neta	Porcentaje Mort. Post-Op (< 10 días)	Porcentaje Mort. Post-Op (< 30 días)	Porcentaje de Necropsias
<b>Unidad de Medida</b>	Total Fallecidos ----- x 100	Total Fallec >48h ----- x 100	Fallec.Post.Operat. ----- x 100	Fallec.Post.Operat. ----- x 100	N° Necropsias ----- x 100
	Total Egresos	T.Egre. - Egre. <48h	Total Operaciones	Total Operaciones	Total Fallecidos
<b>TOTAL</b>	3.9%	4.2%	0.0%	0.0%	0.0%
<b>DIRECCION DE CIRUGIA</b>	0.0%	0.0%	0.0%	0.0%	(&)
ABDOMEN	0.0%	0.0%	0.0%	0.0%	(&)
CABEZA Y CUELLO	0.0%	0.0%	0.0%	0.0%	(&)
CIRUGIA PLASTICA Y RECONSTRUCTIVA	(&)	(&)	(&)	(&)	(&)
ORTOPEDIA ONCOLOGICA	(&)	(&)	(&)	(&)	(&)
GINECOLOGIA	0.0%	0.0%	0.0%	0.0%	(&)
NEUROCIRUGIA	0.0%	0.0%	0.0%	0.0%	(&)
MAMAS Y TEJIDOS BLANDOS	0.0%	0.0%	0.0%	0.0%	(&)
TORAX	0.0%	0.0%	0.0%	0.0%	(&)
UROLOGIA	0.0%	0.0%	0.0%	0.0%	(&)
<b>DIRECCION DE MEDICINA</b>	4.2%	4.5%	(&)	(&)	0.0%
ONCOLOGIA MEDICA	4.2%	4.5%	(&)	(&)	0.0%
ONCOLOGIA PEDIATRICA	(&)	(&)	(&)	(&)	(&)
<b>DIRECCION DE RADITERAPIA</b>	(&)	(&)	(&)	(&)	0.0%
RADIOTERAPIA	(&)	(&)	(&)	(&)	0.0%

(&amp;) No hubo fallecidos ni egresos.

(#) No aplicable



DEPARTAMENTOS MEDICOS	EMERGENCIA				
	Porcentaje Mortalidad Bruta	Porcentaje Mortalidad Neta	Porcentaje Mort. Post-Op (< 10 días)	Porcentaje Mort. Post-Op (< 30 días)	Porcentaje de Necropsias
Unidad de Medida	Total Fallecidos ----- x 100 Total Egresos	Total Fallec >48h ----- x 100 T.Egre. - Egre. <48h	Fallec.Post.Operat. ----- x 100 Total Operaciones	Fallec.Post.Operat. ----- x 100 Total Operaciones	N° Necropsias ----- x 100 Total Fallecidos
<b>TOTAL</b>	<b>13.0%</b>	<b>4.3%</b>	<b>(&amp;)</b>	<b>(&amp;)</b>	<b>4.8%</b>
<b>DIRECCION DE CIRUGIA</b>	<b>17.9%</b>	<b>0.0%</b>	<b>(&amp;)</b>	<b>(&amp;)</b>	<b>0.0%</b>
ABDOMEN	7.7%	0.0%	(&)	(&)	0.0%
CABEZA Y CUELLO	0.0%	0.0%	(&)	(&)	(&)
CIRUGIA PLASTICA Y RECONSTRUCTIVA	(&)	(&)	(&)	(&)	(&)
ORTOPEDIA ONCOLOGICA	(&)	(&)	(&)	(&)	(&)
GINECOLOGIA	18.8%	0.0%	(&)	(&)	0.0%
NEUROCIRUGIA	9.1%	0.0%	(&)	(&)	0.0%
MAMAS Y TEJIDOS BLANDOS	40.0%	0.0%	(&)	(&)	0.0%
TORAX	28.6%	0.0%	(&)	(&)	0.0%
UROLOGIA	33.3%	0.0%	(&)	(&)	0.0%
<b>DIRECCION DE MEDICINA</b>	<b>10.5%</b>	<b>6.3%</b>	<b>(#)</b>	<b>(#)</b>	<b>9.1%</b>
ONCOLOGIA MEDICA	12.5%	7.0%	(#)	(#)	9.1%
ONCOLOGIA PEDIATRICA	(&)	(&)	(#)	(#)	(&)

## 2.- INDICADORES DE CALIDAD POR AREA HOSPITALARIA JULIO - 2012

AREA HOSPITALARIA	Porcentaje Mortalidad Bruta	Porcentaje Mortalidad Neta	Porcentaje Mort. Post-Op (< 10 días)	Porcentaje Mort. Post-Op (< 30 días)	Porcentaje de Necropsias
Unidad de Medida	Total Fallecidos ----- x 100 Total Egresos	Total Fallec > 48h ----- x 100 T.Egre. - Egre. <48h	Fallec.Post.Operat. ----- x 100 Total Operaciones	Fallec.Post.Operat. ----- x 100 Total Operaciones	N° Necropsias ----- x 100 Total Fallecidos
<b>TOTAL</b>	<b>-</b>	<b>-</b>	<b>0.9%</b>	<b>1.5%</b>	<b>2.2%</b>
EMERGENCIA	7.2%	2.6%	(&)	(&)	4.8%
SALA COMUN	1.0%	1.1%	1.1%	1.7%	0.0%
SERVICIO BAJO TARIFARIO DIFERENCIADO	3.6%	3.9%	0.0%	0.0%	0.0%
SEPIN	0.0%	0.0%	(&)	(&)	(&)
PEDIATRIA	4.8%	5.0%	0.0%	0.0%	0.0%
UCI	33.3%	41.2%	0.0%	0.0%	0.0%
UTM	3.8%	4.0%	(&)	(&)	0.0%
UTI	6.5%	6.9%	0.0%	0.0%	0.0%
ADOLESCENTES	1.6%	2.0%	0.0%	0.0%	0.0%
AISLADOS	15.4%	16.7%	0.0%	0.0%	0.0%
CLINICA DE DIA	0.0%	0.0%	0.0%	0.0%	(&)

(&amp;) No hubo fallecidos



PERU

Ministerio de Salud

Instituto Nacional de Enfermedades Neoplásicas  
Departamento de Epidemiología y Estadística del Cáncer**3.- BASE DE DATOS DE FALLECIDOS POR DEPARTAMENTO MEDICO  
JULIO - 2012**

DEPARTAMENTOS MEDICOS	Total Fallecidos	Total Fallecidos < 48 hrs.	Total Fallecidos > 48 hrs.	Total Fallecidos Post Oper. < 10 días	Total Fallecidos Post Oper. < 30 días	Nº de Necropsias	Total de Operados Egresados
<b>TOTAL</b>	<b>46</b>	<b>17</b>	<b>29</b>	<b>5</b>	<b>8</b>	<b>1</b>	<b>549</b>
<b>DIRECCION DE CIRUGIA</b>	<b>15</b>	<b>10</b>	<b>5</b>	<b>5</b>	<b>8</b>	<b>0</b>	<b>549</b>
ABDOMEN	3	1	2	2	2	0	98
CABEZA Y CUELLO	1	0	1	0	1	0	82
CIRUGIA PLASTICA Y RECONSTRUCTIVA	0	0	0	0	0	0	29
ORTOPEDIA ONCOLOGICA	0	0	0	0	0	0	21
GINECOLOGIA	3	3	0	0	0	0	76
NEUROCIRUGIA	3	1	2	2	3	0	41
MAMAS Y TEJIDOS BLANDOS	2	2	0	0	0	0	108
TORAX	2	2	0	1	2	0	25
UROLOGIA	1	1	0	0	0	0	69
<b>DIRECCION DE MEDICINA</b>	<b>30</b>	<b>7</b>	<b>23</b>	<b>0</b>	<b>0</b>	<b>1</b>	<b>0</b>
ONCOLOGIA MEDICA	25	7	18	0	0	1	0
ONCOLOGIA PEDIATRICA	5	0	5	0	0	0	0
<b>DIRECCION DE RADITERAPIA</b>	<b>1</b>	<b>0</b>	<b>1</b>	<b>0</b>	<b>0</b>	<b>0</b>	<b>0</b>
RADIOTERAPIA	1	0	1	0	0	0	0

HOSPITALAR							
DEPARTAMENTOS MEDICOS	Total Fallecidos	Total Fallecidos < 48 hrs.	Total Fallecidos > 48 hrs.	Total Fallecidos Post Oper. < 10 días	Total Fallecidos Post Oper. < 30 días	Nro. de Necropsias	Nro. de Operados Egresados
<b>TOTAL</b>	<b>22</b>	<b>0</b>	<b>22</b>	<b>4</b>	<b>6</b>	<b>0</b>	<b>524</b>
<b>DIRECCION DE CIRUGIA</b>	<b>5</b>	<b>0</b>	<b>5</b>	<b>4</b>	<b>6</b>	<b>0</b>	<b>524</b>
ABDOMEN	2	0	2	2	2	0	87
CABEZA Y CUELLO	1	0	1	0	1	0	80
CIRUGIA PLASTICA Y RECONSTRUCTIVA	0	0	0	0	0	0	29
ORTOPEDIA ONCOLOGICA	0	0	0	0	0	0	21
GINECOLOGIA	0	0	0	0	0	0	74
NEUROCIRUGIA	2	0	2	1	1	0	37
MAMAS Y TEJIDOS BLANDOS	0	0	0	0	0	0	106
TORAX	0	0	0	1	2	0	24
UROLOGIA	0	0	0	0	0	0	66
<b>DIRECCION DE MEDICINA</b>	<b>17</b>	<b>0</b>	<b>17</b>	<b>0</b>	<b>0</b>	<b>0</b>	<b>0</b>
ONCOLOGIA MEDICA	12	0	12	0	0	0	0
ONCOLOGIA PEDIATRICA	5	0	5	0	0	0	0

SERVICIO BAJO TARIFARIO DIFERENCIADO							
DEPARTAMENTOS MEDICOS	Total Fallecidos	Total Fallecidos < 48 hrs.	Total Fallecidos > 48 hrs.	Total Fallecidos Post Oper. < 10 días	Total Fallecidos Post Oper. < 30 días	Nro. de Necropsias	Nro. de Operados Egresados
<b>TOTAL</b>	<b>3</b>	<b>0</b>	<b>3</b>	<b>0</b>	<b>0</b>	<b>0</b>	<b>25</b>
<b>DIRECCION DE CIRUGIA</b>	<b>0</b>	<b>0</b>	<b>0</b>	<b>0</b>	<b>0</b>	<b>0</b>	<b>25</b>
ABDOMEN	0	0	0	0	0	0	11
CABEZA Y CUELLO	0	0	0	0	0	0	2
CIRUGIA PLASTICA Y RECONSTRUCTIVA	0	0	0	0	0	0	0
ORTOPEDIA ONCOLOGICA	0	0	0	0	0	0	0
GINECOLOGIA	0	0	0	0	0	0	2
NEUROCIRUGIA	0	0	0	0	0	0	4
MAMAS Y TEJIDOS BLANDOS	0	0	0	0	0	0	2
TORAX	0	0	0	0	0	0	1
UROLOGIA	0	0	0	0	0	0	3
<b>DIRECCION DE MEDICINA</b>	<b>2</b>	<b>0</b>	<b>2</b>	<b>0</b>	<b>0</b>	<b>0</b>	<b>0</b>
ONCOLOGIA MEDICA	2	0	2	0	0	0	0
ONCOLOGIA PEDIATRICA	0	0	0	0	0	0	0
<b>DIRECCION DE RADITERAPIA</b>	<b>1</b>	<b>0</b>	<b>1</b>	<b>0</b>	<b>0</b>	<b>0</b>	<b>0</b>
RADIOTERAPIA	1	0	1	0	0	0	0



EMERGENCIA							
DEPARTAMENTOS MEDICOS	Total Fallecidos	Total Fallecidos < 48 hrs.	Total Fallecidos > 48 hrs.	Total Fallecidos Post Oper. < 10 días	Total Fallecidos Post Oper. < 30 días	Nro. de Necropsias	Nro. de Operados Egresados
<b>TOTAL</b>	<b>21</b>	<b>17</b>	<b>4</b>	<b>1</b>	<b>2</b>	<b>1</b>	<b>0</b>
<b>DIRECCION DE CIRUGIA</b>	<b>10</b>	<b>10</b>	<b>0</b>	<b>1</b>	<b>2</b>	<b>0</b>	<b>0</b>
ABDOMEN	1	1	0	0	0	0	0
CABEZA Y CUELLO	0	0	0	0	0	0	0
CIRUGIA PLASTICA Y RECONSTRUCTIVA	0	0	0	0	0	0	0
ORTOPEDIA ONCOLOGICA	0	0	0	0	0	0	0
GINECOLOGIA	3	3	0	0	0	0	0
NEUROCIROLOGIA	1	1	0	1	2	0	0
MAMAS Y TEJIDOS BLANDOS	2	2	0	0	0	0	0
TORAX	2	2	0	0	0	0	0
UROLOGIA	1	1	0	0	0	0	0
<b>DIRECCION DE MEDICINA</b>	<b>11</b>	<b>7</b>	<b>4</b>	<b>0</b>	<b>0</b>	<b>1</b>	<b>0</b>
ONCOLOGIA MEDICA	11	7	4	0	0	1	0
ONCOLOGIA PEDIATRICA	0	0	0	0	0	0	0

#### 4.- BASE DE DATOS FALLECIDOS POR AREA HOSPITALARIA JULIO - 2012

AREA HOSPITALARIA	Total Fallecidos	Total Fallecidos < 48 hrs.	Total Fallecidos > 48 hrs.	Total Fallecidos Post Oper. < 10 días	Total Fallecidos Post Oper. < 30 días	Nro. de Necropsias	Nro. de Operados Egresados
<b>TOTAL</b>	<b>46</b>	<b>17</b>	<b>29</b>	<b>5</b>	<b>8</b>	<b>1</b>	<b>549</b>
EMERGENCIA	21	17	4	1	2	1	0
SALA COMUN	5	0	5	4	6	0	359
SERVICIO BAJO TARIFARIO DIFERENCIADO	3	0	3	0	0	0	25
SEPIN	0	0	0	0	0	0	0
PEDIATRIA	3	0	3	0	0	0	20
UCI	7	0	7	0	0	0	3
UTM	1	0	1	0	0	0	0
UTI	2	0	2	0	0	0	3
ADOLESCENTES	2	0	2	0	0	0	16
AISLADOS	2	0	2	0	0	0	1
CLINICA DE DIA	0	0	0	0	0	0	122

## DEFINICION DE INDICADORES HOSPITALARIOS

### INDICADOR

Variable que es susceptible de ser observada y en lo posible medida, que permite identificar y comparar el nivel o estado de una situación determinada.

Por sus características se han clasificado los Indicadores en:

- Indicadores de Apertura de Historias Clínicas
- Indicadores de Consulta Externa
- Indicadores de Laboratorio
- Indicadores de Aplicaciones, Cirugía Menor, Endoscopías y Procedimientos Especiales
- Indicadores de Sala de Operaciones
- Indicadores de Hospitalización
- Indicadores de Calidad

### INDICADORES DE APERTURA DE HISTORIAS CLINICAS

1. Número de Historias clínicas aperturadas según Derivación a cada Departamento Médico
2. Número de Historias clínicas aperturadas según grupo de edad de los pacientes
3. Número de Historias clínicas aperturadas según procedencia geográfica.
4. Razón de Historias clínicas aperturadas según género (mujeres / hombres)

Indica el número de historias clínicas aperturadas en mujeres por cada historia clínica aperturada en hombres, un valor de uno indica igual número de historias clínicas aperturadas en mujeres y en hombres.

$$= \frac{\text{Número de historias clínicas aperturadas en mujeres}}{\text{Número de historias clínicas aperturadas en hombres}}$$

### INDICADORES DE CONSULTA EXTERNA

#### CONCEPTOS :

**CONSULTA MEDICA EXTERNA O AMBULATORIA:** Es la consulta médica que se realiza en el consultorio externo del hospital, utilizando para su atención, los elementos de diagnóstico, tratamiento o cualquier cuidado profesional realizado por el médico a un paciente ambulatorio.

**NUEVO:** Paciente nuevo que acude por primera vez al hospital.

**REINGRESO:** Paciente antiguo que acude al hospital por primera vez en el año.

**CONTINUADOR:** Paciente que acude por segunda o más veces en el año.

**CONSULTA POR PRIMERA VEZ:** Es aquella consulta en que el paciente acude por primera vez a un determinado departamento médico o que habiendo realizado otras consultas anteriormente, acude por primera vez en el año (Nuevos + Reingresos).

Este indicador nos va a permitir conocer el crecimiento o proyección de nuestra cobertura y conjuntamente con la concentración, establecer una tendencia en el comportamiento mensual.

**CONSULTA SUCESIVA:** Es aquella consulta en que el paciente habiendo realizado otras consultas anteriormente acude por primera vez en el año, o que acude mas de una vez en el año (Reingresos + Continuadores).

Dentro de estos indicadores se consideraron los siguientes:

### 1. Consultas Repetidas por Consulta de Primera Vez (Consultas Continuadores por Consultas de Primera Vez)

Este indicador nos permite conocer el crecimiento o proyección de nuestra cobertura

$$= \frac{\text{Número de Consultas Repetidas o Continuadores}}{\text{Número de Consultas de Primera Vez}}$$

### 2. Consultas Sucesivas por Consultas Nuevas

$$= \frac{\text{Número de Consultas Repetidas o Continuadores + Reingresos}}{\text{Número de Consultas de Nuevos}}$$

### 3. Consultas de Emergencia por Consulta

$$= \frac{\text{Número de Consultas de Emergencia}}{\text{Número Total de Consultas} - \text{Número de Consultas de Emergencia}}$$

## INDICADORES DE LABORATORIO

### 1. Promedio de Ordenes de Laboratorio por Consulta Externa

$$= \frac{\text{Número de Ordenes de Laboratorio}}{\text{Número de Consultas}}$$

### 2. Promedio de Ordenes de Laboratorio por hospitalizados

$$= \frac{\text{Número de Ordenes de Laboratorio en Hospitalización}}{\text{Número de Egresos}}$$

### 3. Promedio de Pruebas por Orden de Laboratorio

$$= \frac{\text{Número de Pruebas Realizadas de Laboratorio}}{\text{Número de Ordenes de Laboratorio}}$$

## INDICADORES DE APLICACIONES Y PROCEDIMIENTOS ESPECIALES

### 1. Promedio Diario de Aplicaciones

$$= \frac{\text{Número de Aplicaciones}}{\text{Número de Días Útiles}}$$

### 2. Promedio Diario de Colposcopías

$$= \frac{\text{Número de Colposcopías}}{\text{Número de Días Útiles}}$$

### 3. Promedio Diario de Procedimientos Especiales

$$= \frac{\text{Número de Procedimientos Especiales}}{\text{Número de Días Útiles}}$$

## INDICADORES DE SALA DE OPERACIONES

### 1. Promedio de Operaciones por Cirujano

Mide la cantidad de operaciones que realiza cada cirujano

$$= \frac{\text{Número de Operaciones}}{\text{Número de Cirujanos}}$$

### 2. Tiempo Promedio de duración de las Operaciones Principales

Mide el tiempo promedio de cada operación principal por Dpto. médico

$$= \frac{\text{Tiempo Total de Duración de Operación Principal}}{\text{Número de Operaciones Principales}}$$

### 3. Tiempo Promedio de Anestesia en las Operaciones Principales

Mide el tiempo promedio de anestesia en cada operación principal y por Dpto. médico:

$$= \frac{\text{Tiempo Total de Anestesia en la Operación Principal}}{\text{Número Operaciones Principales}}$$

## INDICADORES DE HOSPITALIZACION

### CONCEPTOS :

**INGRESO:** Es la aceptación formal de un paciente por el hospital para su atención médica: un ingreso siempre implica la ocupación de una cama y el mantenimiento de una historia clínica para el paciente, durante el período que dure su internamiento.

**EGRESO:** Es el retiro de un paciente de los servicios de internamiento del hospital. Puede ser por alta o defunción.

- **Alta:** Condición dada a todo paciente que se retire vivo del hospital. La razón del alta (orden del médico, retiro por propia voluntad, traslado a otro hospital, fuga, por medidas disciplinarias, etc.), no modifica que se considere como un alta.
- **Defunción:** Es el cese permanente de los signos vitales en un paciente, en un momento cualquiera.

### 1. Promedio de Permanencia o Estadía

Es el número de días estancias hospitalarias que en promedio permanece cada paciente.

Si se trata de calcular el Promedio de Permanencia por departamento médico el indicador es:

$$= \frac{\text{Número de Días – Estancia de los Egresados (vivos y fallecidos) en un período determinado.}}{\text{Número de Egresos (vivos y fallecidos) en el mismo período}}$$

Si se quiere calcular el Promedio de Permanencia por área hospitalaria, el indicador es:

$$= \frac{\text{Número de Días – Estancia de los Egresados y Traslados (vivos y fallecidos) en un período determinado.}}{\text{Número de Egresos (vivos y fallecidos) en el mismo período}}$$

Este indicador permite evaluar la calidad de los servicios prestados y la utilización del recurso cama.



## 2. Porcentaje de ocupación

Este indicador muestra la ocupación de cada cama hospitalaria. Establece la relación existente entre los días que efectivamente se ocuparon las camas y los días que estuvieron disponibles.

$$= \frac{\text{Días – Cama Ocupada}}{\text{Días – Cama Disponible}} \times 100$$

**Días – Cama Ocupada;** es el número de veces al mes en que la cama esta ocupada. Por día la cama sólo puede estar ocupada una vez o ninguna. Es decir, que este indicador no tiene en cuenta el número de pacientes que ocupan la cama, sino el número de días en la que estuvo ocupada.

**Días – Cama Disponible;** es la cama que presta servicio durante las 24 horas del día. El número de días cama disponible del mes se obtiene multiplicando el número de camas existentes en el área hospitalaria por los días del mes. Debe tenerse en cuenta que al resultado anterior se deberá restar los días – cama de aquellas que no se encuentren disponibles determinados días del mes (por reparación, desinfección, etc.)

Este indicador hace posible el establecimiento de un plan de utilización máxima de las camas del hospital; nos permite conocer las áreas en las que la utilización es excesiva o insuficiente; mantener la proporción óptima de ocupación; mejorar la distribución de las camas entre las distintas áreas y adaptar las instalaciones a las necesidades del hospital.

Los principales factores que alteran el porcentaje de ocupación son los ingresos innecesarios y el número insuficiente de camas.

## 3. Rendimiento cama

Mide la utilización de una cama durante un período determinado.

$$= \frac{\text{Número de Egresos + Número de Traslados}}{\text{Número de Camas (Promedio)}}$$

Este indicador es una variable dependiente, es decir esta influenciado por el promedio de Permanencia, a menor estadía, mayor rendimiento de cama y viceversa.

## 4. Intervalo de Sustitución

Mide el tiempo que permanece una cama desocupada, entre el egreso de un paciente y el Ingreso de otro a la misma cama.

$$= \frac{\text{Días cama disponible - Días cama ocupada}}{\text{Egresos + Traslados}}$$



## INDICADORES DE CALIDAD

### 1. Porcentaje de Mortalidad Bruta

$$= \frac{\text{Número de Fallecidos}}{\text{Número de Egresos}} \times 100$$

Evalúa la relación existente entre los egresos fallecidos y el total de egresos.

### 2. Porcentaje de Mortalidad Neta

$$= \frac{\text{Número de Fallecidos después de 48 horas}}{\text{Número de Egresos (vivos y fallecidos) después de 48 horas}} \times 100$$

Evalúa la relación existente entre los pacientes fallecidos en el hospital, y los egresos de aquellos pacientes que permanecieron más de 48 horas en el hospital.

### 3. Porcentaje de Mortalidad Post-Operatoria

Mide la relación existente entre las muertes producidas dentro de los 10 días siguientes a una intervención quirúrgica.

$$= \frac{\text{Número de Fallecidos dentro de los 10 días siguientes a una intervención quirúrgica}}{\text{Número de Intervenciones Quirúrgicas}} \times 100$$

### 4. Porcentaje de Necropsias

Evalúa el número de necropsias hechas a los pacientes fallecidos en el hospital.

$$= \frac{\text{Número de Necropsias}}{\text{Número de Fallecidos}} \times 100$$