

REPÚBLICA DEL PERÚ



Resolución Jefatural

Lima, 26 de OCTUBRE del 2013

VISTOS: El informe N° 244-2013-OGPP/INEN de la Oficina General de Planeamiento y Presupuesto y el Informe N° 561-2013-OPE-OGPP/INEN de la Oficina de Planeamiento Estratégico, y;

CONSIDERANDO:



Que, mediante Ley N° 30114, se ha aprobado el Presupuesto del Sector Público correspondiente al Año Fiscal 2014 en cuyo artículo 1° de la citada norma, se aprueba el Presupuesto de Gasto del Sector Público y los recursos que lo financian, cuyo detalle se especifica en los Anexos a que se refiere el numeral 1.2 del artículo 1° de la citada norma, asignándole al Pliego 136 INSTITUTO NACIONAL DE ENFERMEDADES NEOPLÁSICAS la suma de S/. 197'382,331.00 (CIENTO NOVENTA Y SIETE MILLONES TRESCIENTOS OCHENTA Y DOS MIL TRESCIENTOS TREINTA Y UNO CON 00/100 NUEVOS SOLES) por toda fuente de financiamiento;



Que, el Presupuesto Institucional de Apertura (PIA) constituye el documento presupuestario que rige la ejecución del presupuesto del Pliego durante el año fiscal 2014;



Que, es necesario aprobar el Presupuesto Institucional de Apertura para el Año Fiscal 2014, desagregando de acuerdo a los montos asignados a través de la Ley 30114 Ley de Presupuesto del Sector Público para el Año Fiscal 2014 a nivel de Unidad Ejecutora, comunicado mediante Oficio Circular N° 007-2013-EF/50.03, a efectos de operativizar la gestión presupuestaria del año fiscal 2014;



Estando a lo informado por la Oficina General de Planeamiento y Presupuesto, con el visto bueno del Secretario General, de la Directora General de la Oficina General de Planeamiento y Presupuesto, del Director Ejecutivo de la Oficina de Asesoría Jurídica del Instituto Nacional de Enfermedades Neoplásicas;

De conformidad con lo previsto en el artículo 23° del Texto Único Ordenado de la Ley 28411 Ley General del Sistema Nacional de Presupuesto, con las atribuciones establecidas en la Resolución Suprema N° 008-2012-SA y el literal x) del artículo 9° concordante con en el literal g) del artículo 6° del Reglamento de Organización y Funciones del INEN, aprobado mediante Decreto Supremo N° 001-2007-SA;

SE RESUELVE:

ARTÍCULO PRIMERO: Aprobar el Presupuesto Institucional de Apertura de Gastos correspondiente al año fiscal 2014, del Pliego 136 INSTITUTO NACIONAL DE ENFERMEDADES NEOPLÁSICAS, por Categoría de Gasto de acuerdo al siguiente detalle:

CATEGORIA DE GASTO	(EN NUEVOS SOLES)
Gastos Corrientes	159'024,846.00
Gastos de Capital	<u>38'357,485.00</u>
TOTAL	197'382,331.00



El desagregado del Gasto se detalla conforme al Anexo 2 "Presupuesto Institucional de Apertura de los Gastos" proporcionado por la Dirección General de Presupuesto Público del Ministerio de Economía y Finanzas por Unidad Ejecutora cuyo detalle está a nivel de Categoría Presupuestal, Programa Presupuestal, Producto/Proyecto, Actividad, Grupo Genérico de Gastos y Fuente de Financiamiento y forma parte de la presente Resolución.

ARTÍCULO SEGUNDO: Aprobar los recursos que financian el Presupuesto Institucional de Apertura correspondiente al año fiscal 2014 del Pliego 136 INSTITUTO NACIONAL DE ENFERMEDADES NEOPLASICAS, por fuentes de Financiamiento de acuerdo al siguiente detalle:



FUENTE DE FINANCIAMIENTO	(EN NUEVOS SOLES)
Recursos Ordinarios	148'087,617.00
Recursos Directamente Recaudados	49'294,714.00
TOTAL	197'382,331.00

El desagregado de ingresos se detalla conforme al Anexo 1 "Presupuesto Institucional de Apertura de los Ingresos por Partidas" proporcionado por la Dirección General de Presupuesto Público del Ministerio de Economía y Finanzas y que forma parte de la presente Resolución.



ARTÍCULO TERCERO: Aprobar la Estructura Funcional Programática y la Estructura Funcional correspondiente al año fiscal 2014, conforme se detalla en los Anexos 3 y 4 proporcionados por la Dirección General de Presupuesto Público y que forman parte de la presente Resolución.

ARTÍCULO CUARTO: La Oficina General de Planeamiento y Presupuesto del Pliego 136 Instituto Nacional de Enfermedades Neoplásicas, es responsable del seguimiento y control del proceso presupuestario, teniendo en consideración el desagregado de los gastos y los recursos que lo financian, establecidos en los artículos primero y segundo del presente dispositivo.



ARTÍCULO QUINTO: Copia de la presente resolución se remite a los organismos señalados en el artículo 23°, numeral 23.2 del Texto Único Ordenado de la Ley 28411 Ley General del Sistema Nacional de Presupuesto.

REGÍSTRESE Y COMUNÍQUESE

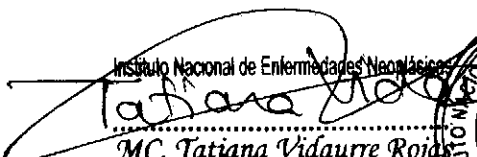
 Instituto Nacional de Enfermedades Neoplásicas
 MC. Tatiana Vidaurre Rojas
 Jefe Institucional

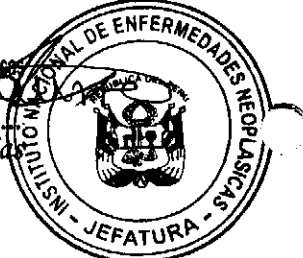

MEF / DGPP

ANEXO 1

LEY N° 30114 PRESUPUESTO DEL SECTOR PUBLICO PARA EL AÑO FISCAL 2014

AIR21A2DC

PRESUPUESTO INSTITUCIONAL DE APERTURA DE LOS INGRESOS POR PARTIDAS

PAGINA : 1

05/12/2013
08:32:02

SECTOR : 11 SALUD
PLIEGO : 136 INSTITUTO NACIONAL DE ENFERMEDADES NEOPLASICAS - INEN

1	INGRESOS PRESUPUESTARIOS	49 294 714
1.3	VENTA DE BIENES Y SERVICIOS Y DERECHOS ADMINISTRATIVOS	49 294 714
1.3.1	VENTA DE BIENES	44 463 358
1.3.1.6	VENTA DE PRODUCTOS DE SALUD	20 145 134
1.3.1.6.1	VENTA DE PRODUCTOS DE SALUD	20 138 745
1.3.1.6.1.2	MEDICINAS	20 138 745
1.3.1.6.1.99	OTROS PRODUCTOS DE SALUD	16 992 606
1.3.1.9	VENTA DE OTROS BIENES	3 146 139
1.3.1.9.1	VENTA DE OTROS BIENES	6 389
1.3.1.9.1.2	VENTA DE BASES PARA LICITACION PUBLICA, CONCURSO PUBLICO Y OTROS	6 389
1.3.3	VENTA DE SERVICIOS	6 389
1.3.3.4	SERVICIOS DE SALUD	28 318 224
1.3.3.4.1	SERVICIOS MEDICOS - ASISTENCIALES	26 391 606
1.3.3.4.1.1	ATENCION MEDICA	10 453 158
1.3.3.4.1.2	ATENCION DENTAL	1 254 820
1.3.3.4.1.4	SERVICIO DE EMERGENCIA	7 175
1.3.3.4.1.5	CIRUGIA	151 745
1.3.3.4.1.6	HOSPITALIZACION	1 930 839
1.3.3.4.1.7	SERVICIO DE TOPOICO	3 446 658
1.3.3.4.1.99	OTROS SERVICIOS MEDICOS - ASISTENCIALES	131 051
1.3.3.4.2	EXAMENES DE LABORATORIO Y DE AYUDA AL DIAGNOSTICO	3 530 870
1.3.3.4.2.1	EXAMENES DE LABORATORIO	13 382 589
1.3.3.4.2.4	DIAGNOSTICOS POR IMAGENES (RAYOS X, ECOGRAFIAS, TOMOGRAFIAS, OTROS)	4 381 165
1.3.3.4.2.99	OTROS EXAMENES DE LABORATORIO Y DE AYUDA AL DIAGNOSTICO	5 291 258
1.3.3.4.3	OTROS SERVICIOS DE SALUD	3 710 176
1.3.3.4.3.1	FISIOTERAPIA	2 555 849
1.3.3.4.3.99	OTROS SERVICIOS DE SALUD	53 078
1.3.3.5	INGRESO POR ALQUILERES	2 502 771
1.3.3.5.1	INMUEBLES Y TERRENOS	381 420
1.3.3.5.1.99	OTROS INMUEBLES	381 420
1.3.3.9	OTROS INGRESOS POR PRESTACION DE SERVICIOS	1 545 198
1.3.3.9.2	OTROS INGRESOS POR PRESTACION DE SERVICIOS	1 545 198
1.3.3.9.2.9	SERVICIOS A TERCEROS	1 545 198
1.5	OTROS INGRESOS	831 356
1.5.2	MULTAS Y SANCIONES NO TRIBUTARIAS	831 356
1.5.2.1	MULTAS Y SANCIONES NO TRIBUTARIAS	831 356
1.5.2.1.1	DE ADMINISTRACION GENERAL	831 356
1.5.2.1.1.1	DE ADMINISTRACION GENERAL	831 356
TOTAL PLIEGO		49 294 714

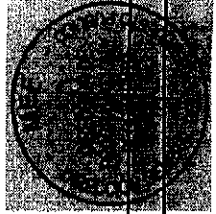

49 294 714

49 294 714

MEF / DGPP
05/12/2013
08:42:23

LEY N° 30114 PRESUPUESTO DEL SECTOR PUBLICO PARA EL AÑO FISCAL 2014
PRESUPUESTO INSTITUCIONAL DE APERTURA DE LOS GASTOS
(EN NUEVOS SOLES)

SECTOR : 11 SALUD
PLIEGO : 136 INSTITUTO NACIONAL DE ENFERMEDADES NEOPLASICAS - INEN
EJECUTORA : 001 INSTITUTO NACIONAL DE ENFERMEDADES NEOPLASICAS

ACCIONES CENTRALES		2 747 582	11 193 025
5000001 PLANEAMIENTO Y PRESUPUESTO		2 747 582	11 193 025
5 GASTOS CORRIENTES		190 530	918 403
2 1 PERSONAL Y OBLIGACIONES SOCIALES		170 530	898 403
2 3 BIENES Y SERVICIOS		20 000	432 111
6 GASTOS DE CAPITAL		170 530	466 292
2 6 ADQUISICION DE ACTIVOS NO FINANCIEROS		20 000	20 000
CONDUCCION Y ORIENTACION SUPERIOR		441 935	1 796 195
5 GASTOS CORRIENTES		417 935	1 772 195
2 1 PERSONAL Y OBLIGACIONES SOCIALES		417 935	980 418
2 3 BIENES Y SERVICIOS		24 000	791 777
6 GASTOS DE CAPITAL		24 000	24 000
2 6 ADQUISICION DE ACTIVOS NO FINANCIEROS		1 789 632	24 000
GESTION ADMINISTRATIVA		1 552 332	7 210 791
5 GASTOS CORRIENTES		1 552 332	6 973 491
2 1 PERSONAL Y OBLIGACIONES SOCIALES		1 552 332	3 320 789
2 3 BIENES Y SERVICIOS		30 000	3 622 702
2 5 OTROS GASTOS		30 000	30 000
6 GASTOS DE CAPITAL		237 300	237 300
2 6 ADQUISICION DE ACTIVOS NO FINANCIEROS		237 300	237 300
ASESORAMIENTO TECNICO Y JURIDICO		75 715	453 003
5 GASTOS CORRIENTES		69 715	447 003
2 1 PERSONAL Y OBLIGACIONES SOCIALES		6 000	226 189
2 3 BIENES Y SERVICIOS		6 000	220 814
6 GASTOS DE CAPITAL		125 700	6 000
2 6 ADQUISICION DE ACTIVOS NO FINANCIEROS		125 700	6 000
GESTION DE RECURSOS HUMANOS		125 700	143 210
5 GASTOS CORRIENTES		124 070	143 210
2 3 BIENES Y SERVICIOS		124 070	671 423
ACCIONES DE CONTROL Y AUDITORIA		124 070	671 423
5 GASTOS CORRIENTES		124 070	218 493
2 1 PERSONAL Y OBLIGACIONES SOCIALES		124 070	218 493
2 3 BIENES Y SERVICIOS		45 952 562	452 930
ASIGNACIONES PRESUPUESTALES QUE NO RESULTAN EN PRODUCTOS		124 850	143 610 972
5000446 APOYO A LA REHABILITACION FISICA		124 850	1 015 732
5 GASTOS CORRIENTES		124 850	1 015 732
2 1 PERSONAL Y OBLIGACIONES SOCIALES		54 680	163 952
2 3 BIENES Y SERVICIOS		70 170	851 780

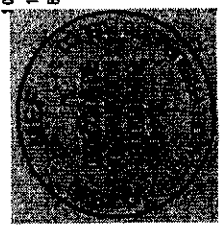

MEF / DGPP

APROBACIÓN INSTITUCIONAL

ANEXO 2

LEY N° 30114 PRESUPUESTO DEL SECTOR PUBLICO PARA EL AÑO FISCAL 2014

AIR22A6C

PRESUPUESTO INSTITUCIONAL DE APERTURA DE LOS GASTOS

PAGINA : 2

05/12/2013
08:42:23

SECTOR : 11 SALUD
PLIEGO : 136 INSTITUTO NACIONAL DE ENFERMEDADES NEOPLASIAS - INEN
EJECUTORA : 001 INSTITUTO NACIONAL DE ENFERMEDADES NEOPLASIAS

ASIGNACIONES PRESUPUESTALES QUE NO RESULTAN EN PRODUCTOS

5000455	APOYO AL CIUDADANO Y A LA FAMILIA	97 458 310	45 952 562	143 810 872
5	GASTOS CORRIENTES	657 453	233 023	890 476
2	PERSONAL Y OBLIGACIONES SOCIALES	657 453	233 023	890 476
2	BIENES Y SERVICIOS	409 201	195 073	604 274
2	BIENES Y SERVICIOS	249 252	37 950	286 202
5000634	CAPACITACION Y PERFECCIONAMIENTO	109 738	184 864	294 602
5	GASTOS CORRIENTES	109 738	184 864	294 602
2	PERSONAL Y OBLIGACIONES SOCIALES	88 186	34 964	123 050
2	BIENES Y SERVICIOS	21 552	150 000	171 552
5000723	DISPONIBILIDAD DE ALIMENTOS CON CALIDAD NUTRICIONAL PARA LA POBLACION	4 453 900	1 229 052	5 682 952
5	GASTOS CORRIENTES	4 453 900	1 229 052	5 682 952
2	PERSONAL Y OBLIGACIONES SOCIALES	1 465 854	449 012	1 914 866
2	BIENES Y SERVICIOS	2 988 046	780 040	3 768 086
5000813	INVESTIGACION Y DESARROLLO	621 976	1 264 291	1 886 267
5	GASTOS CORRIENTES	621 976	1 264 291	1 886 267
2	PERSONAL Y OBLIGACIONES SOCIALES	438 820	20 350	457 179
2	BIENES Y SERVICIOS	185 147	1 243 941	1 429 088
5000953	MANTENIMIENTO Y REPARACION DE ESTABLECIMIENTOS DE SALUD	2 531 259	1 925 449	4 456 708
5	GASTOS CORRIENTES	2 531 259	1 922 949	4 454 208
2	PERSONAL Y OBLIGACIONES SOCIALES	860 389	295 789	1 156 178
2	BIENES Y SERVICIOS	1 620 189	1 627 160	3 247 349
2	BIENES Y SERVICIOS	50 681	50 681	101 362
6	GASTOS DE CAPITAL		2 500	2 500
2	ADQUISICION DE ACTIVOS NO FINANCIEROS		2 500	2 500
5001075	PROMOCION DE LA SALUD	440 472	237 940	678 412
5	GASTOS CORRIENTES	440 472	233 940	674 412
2	PERSONAL Y OBLIGACIONES SOCIALES	274 762	88 654	363 416
2	BIENES Y SERVICIOS	165 710	145 286	310 996
2	BIENES Y SERVICIOS		4 000	4 000
6	GASTOS DE CAPITAL		4 000	4 000
2	ADQUISICION DE ACTIVOS NO FINANCIEROS		4 000	4 000
5001189	SERVICIOS DE APOYO AL DIAGNOSTICO Y TRATAMIENTO	41 857 825	4 685 351	46 543 176
5	GASTOS CORRIENTES	41 857 825	4 619 613	46 473 438
2	PERSONAL Y OBLIGACIONES SOCIALES	6 637 974	1 386 294	8 024 268
2	BIENES Y SERVICIOS	5 219 851	3 233 319	8 453 170
6	GASTOS DE CAPITAL	30 000 000	45 738	30 045 738
2	ADQUISICION DE ACTIVOS NO FINANCIEROS	30 000 000	45 738	30 045 738
5001195	SERVICIOS GENERALES	6 763 456	2 418 033	9 181 489
5	GASTOS CORRIENTES	6 763 456	2 414 833	9 176 289

MEF / DGPP

APROBACIÓN INSTITUCIONAL

ANEXO 2

LEY N° 30114 PRESUPUESTO DEL SECTOR PUBLICO PARA EL AÑO FISCAL 2014

AIR22A6C

PRESUPUESTO INSTITUCIONAL DE APERTURA DE LOS GASTOS

PAGINA : 4

05/12/2013
08:42:23

SECTOR : 11 SALUD
PLIEGO : 136 INSTITUTO NACIONAL DE ENFERMEDADES NEOPLASICAS - INEN
EJECUTORA : 001 INSTITUTO NACIONAL DE ENFERMEDADES NEOPLASICAS

ASIGNACIONES PRESUPUESTALES QUE NO RESULTAN EN PRODUCTOS

5001565	MANTENIMIENTO Y REPARACION DE EQUIPO	97 858 310	45 952 562	143 810 872
5	GASTOS CORRIENTES	2 333 300	1 648 484	3 981 784
2	PERSONAL Y OBLIGACIONES SOCIALES	2 333 300	1 640 984	3 974 284
2	BIENES Y SERVICIOS	8 348		9 348
6	GASTOS DE CAPITAL	2 323 952	1 640 984	3 964 936
2	ADQUISICION DE ACTIVOS NO FINANCIEROS	7 500	7 500	7 500
2	ADQUISICION DE CUIDADOS INTENSIVOS			
5001568	ATENCIÓN DE CUIDADOS INTENSIVOS	1 561 100	628 604	2 190 704
5	GASTOS CORRIENTES	1 561 100	617 104	2 176 204
2	PERSONAL Y OBLIGACIONES SOCIALES	1 240 771	372 150	1 612 921
2	BIENES Y SERVICIOS	320 329	244 954	565 283
6	GASTOS DE CAPITAL		12 500	12 500
2	ADQUISICION DE ACTIVOS NO FINANCIEROS			
5001569	COMERCIALIZACION DE MEDICAMENTOS E INSUMOS	425 283	18 723 724	20 149 007
5	GASTOS CORRIENTES	425 283	18 609 631	20 034 914
2	PERSONAL Y OBLIGACIONES SOCIALES	425 283	161 280	586 563
2	BIENES Y SERVICIOS		19 448 351	19 448 351
6	GASTOS DE CAPITAL		114 093	114 093
2	ADQUISICION DE ACTIVOS NO FINANCIEROS		114 093	114 093
5002282	PROCEDIMIENTOS DE HEMOTERAPIA BANCO DE SANGRE, ORGANOS Y TEJIDOS	981 090	654 091	1 635 181
5	GASTOS CORRIENTES	981 090	654 091	1 635 181
2	PERSONAL Y OBLIGACIONES SOCIALES	635 739	191 680	827 419
2	BIENES Y SERVICIOS	345 351	462 411	807 762
5003635	DIAGNOSTICO Y ESTADIAJE CLINICO DE LA NEOPLASIA MALIGNA DE HUESOS	55 422		55 422
5	GASTOS CORRIENTES	55 422		55 422
2	BIENES Y SERVICIOS			
5003636	DIAGNOSTICO Y ESTADIAJE CLINICO DE LA NEOPLASIA MALIGNA DE TEJIDOS BLANDOS	55 422		55 422
5	GASTOS CORRIENTES	55 422		55 422
2	BIENES Y SERVICIOS			
5003637	DIAGNOSTICO Y ESTADIAJE CLINICO DE NEOPLASIA MALIGNA GERMINAL	77 363		77 363
5	GASTOS CORRIENTES	77 363		77 363
2	BIENES Y SERVICIOS			
5003638	DIAGNOSTICO Y ESTADIAJE CLINICO DEL CANCER DEL SISTEMA NERVIOSO CENTRAL	162 665		162 665
5	GASTOS CORRIENTES	162 665		162 665
2	BIENES Y SERVICIOS			
5003639	DIAGNOSTICO Y ESTADIAJE CLINICO DEL CANCER RENAL	27 554		27 554
5	GASTOS CORRIENTES	27 554		27 554
2	BIENES Y SERVICIOS			
25 387		25 387		25 387
5	GASTOS CORRIENTES	25 387		25 387

MEF / DGPP

APROBACIÓN INSTITUCIONAL

ANEXO 2

LEY N° 30114 PRESUPUESTO DEL SECTOR PUBLICO PARA EL AÑO FISCAL 2014

AIR22A6C

PRESUPUESTO INSTITUCIONAL DE APERTURA DE LOS GASTOS

PAGINA : 5

05/12/2013
08:42:23

SECTOR : 11 SALUD
PLIEGO : 136 INSTITUTO NACIONAL DE ENFERMEDADES NEOPLASICAS - INEN
EJECUTORA : 001 INSTITUTO NACIONAL DE ENFERMEDADES NEOPLASICAS

ASIGNACIONES PRESUPUESTALES QUE NO RESULTAN EN PRODUCTOS

5003639	DIAGNOSTICO Y ESTADIAJE CLINICO DEL CANCER RENAL	5	GASTOS CORRIENTES	25 387	25 387
		2	BIENES Y SERVICIOS	25 387	25 387
5003640	DIAGNOSTICO Y ESTADIAJE CLINICO DEL RETINOBLASTOMA	5	GASTOS CORRIENTES	19 278	19 278
		2	BIENES Y SERVICIOS	19 278	19 278
5003722	TRATAMIENTO DE LA NEOPLASIA MALIGNA DE HUESOS	5	GASTOS CORRIENTES	529 526	529 526
		2	BIENES Y SERVICIOS	529 526	529 526
5003723	TRATAMIENTO DE LA NEOPLASIA MALIGNA DE TEJIDOS BLANDOS	5	GASTOS CORRIENTES	629 810	629 810
		2	BIENES Y SERVICIOS	629 810	629 810
5003724	TRATAMIENTO DE NEOPLASIA MALIGNA GERMINAL	5	GASTOS CORRIENTES	667 289	667 289
		2	BIENES Y SERVICIOS	667 289	667 289
5003725	TRATAMIENTO DE RETINOBLASTOMA	5	GASTOS CORRIENTES	298 672	298 672
		2	BIENES Y SERVICIOS	298 672	298 672
5003726	TRATAMIENTO DEL CANCER DEL SISTEMA NERVIOSO CENTRAL	5	GASTOS CORRIENTES	352 080	352 080
		2	BIENES Y SERVICIOS	352 080	352 080
5003727	TRATAMIENTO DEL CANCER RENAL	5	GASTOS CORRIENTES	352 199	352 199
		2	BIENES Y SERVICIOS	352 199	352 199
	PROGRAMAS PRESUPUESTALES			41 783 864	42 378 434
	0016 TBC-VIHISIDA			80 000	80 000
	3000001 ACCIONES COMUNES			3 000	3 000
	5004433 MONITOREO, SUPERVISION, EVALUACION Y CONTROL DE VIHISIDA - TUBERCULOSIS			3 000	3 000
		5	GASTOS CORRIENTES	3 000	3 000
		2	BIENES Y SERVICIOS	3 000	3 000
	3000611 SERVICIOS DE ATENCION DE TUBERCULOSIS CON ADECUADA BIOSEGURIDAD			36 142	36 142
	5004435 ADECUADA BIOSEGURIDAD EN LOS SERVICIOS DE ATENCION DE TUBERCULOSIS			36 142	36 142
		5	GASTOS CORRIENTES	36 142	36 142
		2	BIENES Y SERVICIOS	36 142	36 142
	3000612 SINTOMATICOS RESPIRATORIOS CON DESPISTAJE DE TUBERCULOSIS			6 142	6 142
				594 570	594 570
				97 858 310	45 982 862
				143 810 872	143 810 872

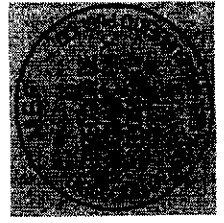

MEF / DGPP

APROBACIÓN INSTITUCIONAL

ANEXO 2

LEY N° 30114 PRESUPUESTO DEL SECTOR PUBLICO PARA EL AÑO FISCAL 2014

AIR22A6C

PRESUPUESTO INSTITUCIONAL DE APERTURA DE LOS GASTOS

PAGINA : 6

05/12/2013
08:42:23

SECTOR : 11 SALUD
PLIEGO : 136 INSTITUTO NACIONAL DE ENFERMEDADES NEOPLASICAS - INEN
EJECUTORA : 001 INSTITUTO NACIONAL DE ENFERMEDADES NEOPLASICAS

(EN NUEVOS SOLES)

PROGRAMAS PRESUPUESTALES	41 733 854	594 570	42 378 434
0016 TBC-VIHISIDA	80 000		80 000
3000612 SINTOMATICOS RESPIRATORIOS CON DESPISTAJE DE TUBERCULOSIS	6 142		6 142
5004436 DESPISTAJE DE TUBERCULOSIS EN SINTOMATICOS RESPIRATORIOS	6 142		6 142
5 GASTOS CORRIENTES	6 142		6 142
2 3 BIENES Y SERVICIOS	6 142		6 142
3000614 PERSONAS CON DIAGNOSTICO DE TUBERCULOSIS	6 142		6 142
5004438 DIAGNOSTICO DE CASOS DE TUBERCULOSIS	6 142		6 142
5 GASTOS CORRIENTES	6 142		6 142
2 3 BIENES Y SERVICIOS	6 142		6 142
3000616 PACIENTES CON COMORBILIDAD CON DESPISTAJE Y DIAGNOSTICO DE TUBERCULOSIS	7 142		7 142
5004440 DESPISTAJE Y DIAGNOSTICO DE TUBERCULOSIS PARA PACIENTES CON COMORBILIDAD	7 142		7 142
5 GASTOS CORRIENTES	7 142		7 142
2 3 BIENES Y SERVICIOS	7 142		7 142
3043968 POBLACION CON INFECCIONES DE TRANSMISION SEXUAL RECIBEN TRATAMIENTO SEGUN GUIA CLINICAS	7 142		7 142
5000078 BRINDAR A POBLACION CON INFECCIONES DE TRANSMISION SEXUAL TRATAMIENTO SEGUN GUIA CLINICAS	7 142		7 142
5 GASTOS CORRIENTES	7 142		7 142
2 3 BIENES Y SERVICIOS	7 142		7 142
3043969 PERSONAS DIAGNOSTICADAS CON VIHISIDA QUE ACUDEN A LOS SERVICIOS Y RECIBEN ATENCION INTEGRAL	7 142		7 142
5000079 BRINDAR ATENCION INTEGRAL A PERSONAS CON DIAGNOSTICO DE VIH QUE ACUDEN A LOS SERVICIOS	7 142		7 142
5 GASTOS CORRIENTES	7 142		7 142
2 3 BIENES Y SERVICIOS	7 142		7 142
3043974 PERSONA CON COMORBILIDAD RECIBE TRATAMIENTO PARA TUBERCULOSIS	7 148		7 148
5000084 BRINDAR TRATAMIENTO PARA TUBERCULOSIS A PERSONAS CON COMORBILIDAD	7 148		7 148
5 GASTOS CORRIENTES	7 148		7 148
2 3 BIENES Y SERVICIOS	7 148		7 148
0024 PREVENCIÓN Y CONTROL DEL CÁNCER	41 403 854	594 570	41 998 424
2167410 FORTALECIMIENTO DE LA CAPACIDAD DE DIAGNOSTICO Y DE GESTION DE LA INFORMACION DEL ARCHIVO DE IMAGENES MEDICAS EN EL DPTO. DE RADIOLOGICO DEL INEN	7 753 617		7 753 617
6 GASTOS DE CAPITAL	7 753 617		7 753 617
2 6 ADQUISICION DE ACTIVOS NO FINANCIEROS	816 774		816 774
3000001 ACCIONES COMUNES	343 535		343 535
5004441 MONITOREO, SUPERVISION, EVALUACION Y CONTROL DE PREVENCIÓN Y CONTROL DEL CÁNCER	343 535		343 535
5 GASTOS CORRIENTES	343 535		343 535
2 1 PERSONAL Y OBLIGACIONES SOCIALES	8 182		8 182

MEF / DGPP
05/12/2013
08:42:23

LEY N° 30114 PRESUPUESTO DEL SECTOR PUBLICO PARA EL AÑO FISCAL 2014
PRESUPUESTO INSTITUCIONAL DE APERTURA DE LOS GASTOS
(EN NUEVOS SOLES)

SECTOR :	11	SALUD				
PLIEGO :	136	INSTITUTO NACIONAL DE ENFERMEDADES NEOPLASICAS - INEN				
EJECUTORA :	001	INSTITUTO NACIONAL DE ENFERMEDADES NEOPLASICAS				
PROGRAMAS PRESUPUESTALES						
0024	PREVENCIÓN Y CONTROL DEL CÁNCER			41 743 864	594 570	42 378 434
3000001	ACCIONES COMUNES			41 403 864	594 570	41 998 434
5004441	MONITOREO, SUPERVISIÓN, EVALUACIÓN Y CONTROL DE PREVENCIÓN Y CONTROL DEL CÁNCER			816 774		816 774
5	GASTOS CORRIENTES			343 535		343 535
2	BIENES Y SERVICIOS			343 535		343 535
5004442	DESARROLLO DE NORMAS Y GUÍAS TÉCNICAS EN PREVENCIÓN Y CONTROL DEL CÁNCER			335 353		335 353
5	GASTOS CORRIENTES			473 239		473 239
2	PERSONAL Y OBLIGACIONES SOCIALES			117 598		117 598
2	BIENES Y SERVICIOS			355 641		355 641
3000004	MUJER TAMIZADA EN CÁNCER DE CUELLO UTERINO			231 841		231 841
5000132	TAMIZAJE EN MUJERES PARA DETECCIÓN DE CÁNCER DE CUELLO UTERINO			231 841		231 841
5	GASTOS CORRIENTES			231 841		231 841
2	BIENES Y SERVICIOS			4 228		4 228
3000363	PERSONAS CON CONSEJERÍA EN LA PREVENCIÓN DEL CÁNCER DE: COLÓN Y RECTO, HIGADO, LEUCEMIA, LINFOMA, PIEL Y OTROS			4 228		4 228
5003063	CONSEJERÍA EN LA PREVENCIÓN DEL CÁNCER DE COLÓN Y RECTO, HIGADO, LEUCEMIA, LINFOMA, PIEL Y OTROS			4 228		4 228
5	GASTOS CORRIENTES			30 544		30 544
2	BIENES Y SERVICIOS			30 544		30 544
3000364	PERSONAS CON EVALUACIÓN MÉDICA PREVENTIVA EN CÁNCER DE: COLÓN Y RECTO, HIGADO, LEUCEMIA, LINFOMA, PIEL			30 544		30 544
5003064	EVALUACIÓN MÉDICA PREVENTIVA EN CÁNCER DE COLÓN Y RECTO, HIGADO, LEUCEMIA, LINFOMA, PIEL			30 544		30 544
5	GASTOS CORRIENTES			7 736 926		7 817 746
2	BIENES Y SERVICIOS			7 736 926		7 817 746
3000365	ATENCIÓN DEL CÁNCER DE CUELLO UTERINO PARA EL ESTADIAJE Y TRATAMIENTO			7 736 926		7 817 746
5003065	DETERMINACIÓN DEL ESTADIO CLÍNICO Y TRATAMIENTO DEL CÁNCER DE CUELLO UTERINO			7 736 926		7 817 746
5	GASTOS CORRIENTES			406 390		487 210
2	PERSONAL Y OBLIGACIONES SOCIALES			7 330 536		7 330 536
2	BIENES Y SERVICIOS			7 438 195		7 524 995
3000366	ATENCIÓN DEL CÁNCER DE MAMA PARA EL ESTADIAJE Y TRATAMIENTO			7 438 195		7 524 995
5003066	DETERMINACIÓN DEL ESTADIO CLÍNICO Y TRATAMIENTO DEL CÁNCER DE MAMA			7 438 195		7 524 995
5	GASTOS CORRIENTES			457 542		548 342
2	PERSONAL Y OBLIGACIONES SOCIALES			6 980 653		6 980 653
2	BIENES Y SERVICIOS			2 067 563		2 134 813
3000367	ATENCIÓN DEL CÁNCER DE ESTÓMAGO PARA EL ESTADIAJE Y TRATAMIENTO			2 067 563		2 134 813
5003067	DETERMINACIÓN DEL ESTADIO CLÍNICO Y TRATAMIENTO DEL CÁNCER DE ESTÓMAGO			2 067 563		2 134 813
5	GASTOS CORRIENTES			251 496		318 746
2	PERSONAL Y OBLIGACIONES SOCIALES					

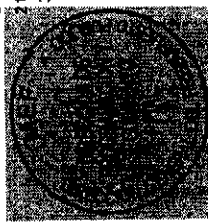

APROBACIÓN INSTITUCIONAL
LEY N° 30114 PRESUPUESTO DEL SECTOR PUBLICO PARA EL AÑO FISCAL 2014
PRESUPUESTO INSTITUCIONAL DE APERTURA DE LOS GASTOS
 (EN NUEVOS SOLES)

SECTOR : 11 SALUD
 PLIEGO : 136 INSTITUTO NACIONAL DE ENFERMEDADES NEOPLASICAS - INEN
 EJECUTORA : 001 INSTITUTO NACIONAL DE ENFERMEDADES NEOPLASICAS

PROGRAMAS PRESUPUESTALES		41 783 864	594 570	42 378 434
0024	PREVENCIÓN Y CONTROL DEL CÁNCER	41 403 864	594 570	41 998 434
3000367	ATENCIÓN DEL CÁNCER DE ESTÓMAGO PARA EL ESTADIAJE Y TRATAMIENTO	2 067 563	67 250	2 134 813
5003067	DETERMINACIÓN DEL ESTADIO CLÍNICO Y TRATAMIENTO DEL CÁNCER DE ESTÓMAGO	2 067 563	67 250	2 134 813
5	GASTOS CORRIENTES	2 067 563	67 250	2 134 813
2 3	BIENES Y SERVICIOS	1 816 067		1 816 067
3000368	ATENCIÓN DEL CÁNCER DE PRÓSTATA PARA EL DIAGNÓSTICO, ESTADIAJE Y TRATAMIENTO	1 187 216	76 050	1 263 266
5003068	DETERMINACIÓN DEL DIAGNÓSTICO, ESTADIO CLÍNICO Y TRATAMIENTO DEL CÁNCER DE PRÓSTATA	1 187 216	76 050	1 263 266
5	GASTOS CORRIENTES	1 187 216	76 050	1 263 266
2 1	PERSONAL Y OBLIGACIONES SOCIALES	369 081		445 131
2 3	BIENES Y SERVICIOS	818 135		818 135
3000369	ATENCIÓN DEL CÁNCER DE PULMÓN QUE INCLUYE: DIAGNÓSTICO, ESTADIAJE Y TRATAMIENTO	1 442 645	53 750	1 496 395
5003069	EVALUACIÓN MÉDICA PREVENTIVA, DETERMINACIÓN DE DIAGNÓSTICO, ESTADIAJE Y TRATAMIENTO DEL CÁNCER DE PULMÓN	1 442 645	53 750	1 496 395
5	GASTOS CORRIENTES	1 442 645	53 750	1 496 395
2 1	PERSONAL Y OBLIGACIONES SOCIALES	309 119		362 869
2 3	BIENES Y SERVICIOS	1 133 526		1 133 526
3000370	ATENCIÓN DEL CÁNCER DE COLÓN Y RECTO QUE INCLUYE: DIAGNÓSTICO, ESTADIAJE Y TRATAMIENTO	1 361 258	50 350	1 411 608
5003070	DIAGNÓSTICO, ESTADIAJE Y TRATAMIENTO DEL CÁNCER DE COLÓN Y RECTO	1 361 258	50 350	1 411 608
5	GASTOS CORRIENTES	1 361 258	50 350	1 411 608
2 1	PERSONAL Y OBLIGACIONES SOCIALES	329 462		379 812
2 3	BIENES Y SERVICIOS	1 031 796		1 031 796
3000371	ATENCIÓN DEL CÁNCER DE HIGADO QUE INCLUYE: DIAGNÓSTICO, ESTADIAJE Y TRATAMIENTO	942 754	42 500	985 254
5003071	DETERMINACIÓN DEL DIAGNÓSTICO, ESTADIO CLÍNICO Y TRATAMIENTO DEL CÁNCER DE HIGADO	942 754	42 500	985 254
5	GASTOS CORRIENTES	942 754	42 500	985 254
2 1	PERSONAL Y OBLIGACIONES SOCIALES	110 612		153 112
2 3	BIENES Y SERVICIOS	832 142		832 142
3000372	ATENCIÓN DE LA LEUCEMIA QUE INCLUYE: DIAGNÓSTICO Y TRATAMIENTO	5 482 996	25 250	5 508 246
5003072	DIAGNÓSTICO Y TRATAMIENTO MÉDICO DE LEUCEMIA	5 482 996	25 250	5 508 246
5	GASTOS CORRIENTES	5 482 996	25 250	5 508 246
2 1	PERSONAL Y OBLIGACIONES SOCIALES	36 677		61 927
2 3	BIENES Y SERVICIOS	5 446 319		5 446 319
3000373	ATENCIÓN DE LA LINFOMA QUE INCLUYE: DIAGNÓSTICO Y TRATAMIENTO	1 288 390	24 900	1 313 290
5003073	DIAGNÓSTICO Y TRATAMIENTO MÉDICO DE LINFOMA	1 288 390	24 900	1 313 290
5	GASTOS CORRIENTES	1 288 390	24 900	1 313 290
2 1	PERSONAL Y OBLIGACIONES SOCIALES	35 998		60 898
2 3	BIENES Y SERVICIOS	1 252 392		252 392

MEF / DGPP
05/12/2013
08:42:23

APROBACIÓN INSTITUCIONAL
LEY N° 30114 PRESUPUESTO DEL SECTOR PUBLICO PARA EL AÑO FISCAL 2014
PRESUPUESTO INSTITUCIONAL DE APERTURA DE LOS GASTOS
(EN NUEVOS SOLES)

SECTOR :	11	SALUD				
PLIEGO :	136	INSTITUTO NACIONAL DE ENFERMEDADES NEOPLASICAS - INEN				
EJECUTORA :	001	INSTITUTO NACIONAL DE ENFERMEDADES NEOPLASICAS				
PROGRAMAS PRESUPUESTALES						
0024		PREVENCIÓN Y CONTROL DEL CÁNCER		594 570	41 783 864	42 378 434
3000374		ATENCIÓN DEL CÁNCER DE PIEL NO MELANOMAS QUE INCLUYE: DIAGNÓSTICO, ESTADIAJE Y TRATAMIENTO		594 570	41 403 864	41 998 434
5003074		DIAGNÓSTICO, ESTADIAJE CLÍNICO Y TRATAMIENTO DEL CÁNCER DE PIEL NO MELANOMA		27 750	1 158 839	1 186 589
	5	GASTOS CORRIENTES		27 750	1 158 839	1 186 589
		2 1 PERSONAL Y OBLIGACIONES SOCIALES		27 750	76 563	104 313
		2 3 BIENES Y SERVICIOS		27 750	1 082 276	1 082 276
3000424		MUJERES CON CITOLOGÍA ANORMAL CON COLPOSCOPIA		40 194	40 194	40 194
5003282		EXAMEN DE COLPOSCOPIA EN MUJERES CON CITOLOGÍA ANORMAL		40 194	40 194	40 194
	5	GASTOS CORRIENTES		40 194	40 194	40 194
		2 3 BIENES Y SERVICIOS		40 194	40 194	40 194
3000425		MUJERES CON CITOLOGÍA ANORMAL CON EXAMEN DE CRIOterapia O COMO LEEP		25 089	25 089	25 089
5003283		CRIOterapia O COMO LEEP EN MUJERES CON CITOLOGÍA ANORMAL		25 089	25 089	25 089
	5	GASTOS CORRIENTES		25 089	25 089	25 089
		2 3 BIENES Y SERVICIOS		25 089	25 089	25 089
3044194		POBLACIÓN INFORMADA Y SENSIBILIZADA EN EL CUIDADO DE LA SALUD DEL CÁNCER DE CERVIX, CÁNCER DE MAMA, CÁNCER GÁSTRICO, CÁNCER DE PRÓSTATA Y CÁNCER DE PULMÓN		53 300	286 107	339 407
5000118		INFORMACIÓN Y SENSIBILIZACIÓN DE LA POBLACIÓN EN EL CUIDADO DE LA SALUD DEL CÁNCER DE CERVIX, MAMA, GÁSTRICO, PRÓSTATA Y DE PULMÓN		53 300	286 107	339 407
	5	GASTOS CORRIENTES		53 300	286 107	339 407
		2 1 PERSONAL Y OBLIGACIONES SOCIALES		53 300	286 107	339 407
		2 3 BIENES Y SERVICIOS		53 300	286 107	339 407
3044195		MUJERES MAYORES DE 18 AÑOS CON CONSEJERÍA EN CÁNCER DE CERVIX		150 844	288 107	438 951
5000119		CONSEJERÍA A MUJERES MAYORES DE 18 AÑOS PARA LA PREVENCIÓN DE CÁNCER DE CERVIX		150 844	288 107	438 951
	5	GASTOS CORRIENTES		150 844	288 107	438 951
		2 3 BIENES Y SERVICIOS		150 844	288 107	438 951
3044197		MUJERES MAYORES DE 18 AÑOS CON CONSEJERÍA EN CÁNCER DE MAMA		135 463	18 027	153 490
5000120		CONSEJERÍA EN MUJERES MAYORES DE 18 AÑOS PARA LA PREVENCIÓN DE CÁNCER DE MAMA		135 463	18 027	153 490
	5	GASTOS CORRIENTES		135 463	18 027	153 490
		2 3 BIENES Y SERVICIOS		135 463	18 027	153 490
3044198		MUJERES DE 40 A 65 AÑOS CON MAMOGRAFÍA BILATERAL		189 408	189 408	378 816
5000121		MAMOGRAFÍA BILATERAL EN MUJERES DE 40 A 65 AÑOS		189 408	189 408	378 816
	5	GASTOS CORRIENTES		189 408	189 408	378 816
		2 3 BIENES Y SERVICIOS		189 408	189 408	378 816
3044199		PERSONAS CON CONSEJERÍA EN LA PREVENCIÓN DEL CÁNCER GÁSTRICO		158 393	158 393	316 786
5000122		CONSEJERÍA PARA LA PREVENCIÓN DEL CÁNCER GÁSTRICO		158 393	158 393	316 786
	5	GASTOS CORRIENTES		158 393	158 393	316 786
		2 3 BIENES Y SERVICIOS		158 393	158 393	316 786

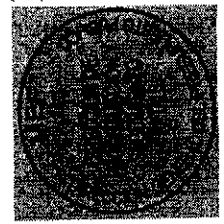

MEF / DGPP

APROBACIÓN INSTITUCIONAL

ANEXO 2

LEY N° 30114 PRESUPUESTO DEL SECTOR PUBLICO PARA EL AÑO FISCAL 2014

AIR22A6C

PRESUPUESTO INSTITUCIONAL DE APERTURA DE LOS GASTOS

(EN NUEVOS SOLES)

PAGINA : 10

05/12/2013
08:42:23

SECTOR : 11 SALUD
PLIEGO : 136 INSTITUTO NACIONAL DE ENFERMEDADES NEOPLASICAS - INEN
EJECUTORA : 001 INSTITUTO NACIONAL DE ENFERMEDADES NEOPLASICAS

PROGRAMAS PRESUPUESTALES		41 733 864	594 570	42 378 434
0024 PREVENCIÓN Y CONTROL DEL CÁNCER		41 403 864	594 570	41 998 434
3044199 PERSONAS CON CONSEJERÍA EN LA PREVENCIÓN DEL CÁNCER GÁSTRICO		158 393	5 850	164 243
5000122 CONSEJERÍA PARA LA PREVENCIÓN DEL CÁNCER GÁSTRICO		158 393	5 850	164 243
5 GASTOS CORRIENTES		158 393	5 850	164 243
2 1 PERSONAL Y OBLIGACIONES SOCIALES		28 636	5 850	34 486
2 3 BIENES Y SERVICIOS		129 757	5 850	129 757
3044200 VARONES MAYORES DE 18 AÑOS CON CONSEJERÍA EN LA PREVENCIÓN DEL CÁNCER DE PRÓSTATA		3 810	3 810	3 810
5000123 CONSEJERÍA A VARONES MAYORES DE 18 AÑOS PARA LA PREVENCIÓN DE CÁNCER DE PRÓSTATA		3 810	3 810	3 810
5 GASTOS CORRIENTES		3 810	3 810	3 810
2 3 BIENES Y SERVICIOS		3 810	3 810	3 810
3044201 VARONES DE 50 A 70 AÑOS CON EXAMEN DE TÁCTO PROSTÁTICO POR VÍA RECTAL		117 991	117 991	117 991
5000124 EXAMEN DE TÁCTO PROSTÁTICO POR VÍA RECTAL EN VARONES DE 50 A 70 AÑOS		117 991	117 991	117 991
5 GASTOS CORRIENTES		117 991	117 991	117 991
2 3 BIENES Y SERVICIOS		117 991	117 991	117 991
3044202 VARONES DE 50 A 70 AÑOS CON DOSAJE DE PSA		1 176 109	1 176 109	1 176 109
5000125 DOSAJE DE PSA EN VARONES DE 50 A 70 AÑOS PARA DIAGNÓSTICO DE CÁNCER DE PRÓSTATA		1 176 109	1 176 109	1 176 109
5 GASTOS CORRIENTES		1 176 109	1 176 109	1 176 109
2 3 BIENES Y SERVICIOS		1 176 109	1 176 109	1 176 109
3044204 POBLACIÓN LABORAL CON CONSEJERÍA EN PREVENCIÓN DEL CÁNCER DE PULMÓN		12 000	12 000	12 000
5000127 CONSEJERÍA EN PREVENCIÓN DEL CÁNCER DE PULMÓN EN POBLACIÓN EN EDAD LABORAL		12 000	12 000	12 000
5 GASTOS CORRIENTES		12 000	12 000	12 000
2 3 BIENES Y SERVICIOS		12 000	12 000	12 000
3045112 PERSONAS DE 45 A 65 AÑOS CON ENDOSCOPIA DIGESTIVA ALTA		228 873	228 873	228 873
5000130 ENDOSCOPIA DIGESTIVA ALTA EN PERSONAS DE 45 A 65 AÑOS		228 873	228 873	228 873
5 GASTOS CORRIENTES		228 873	228 873	228 873
2 3 BIENES Y SERVICIOS		228 873	228 873	228 873
0086 REDUCCIÓN DE VULNERABILIDAD Y ATENCIÓN DE EMERGENCIAS POR DESASTRES		228 873	228 873	228 873
3000564 SERVICIOS DE SALUD CON CAPACIDADES COMPLEMENTARIAS PARA LA ATENCIÓN FRENTE A EMERGENCIAS Y DESASTRES		300 000	300 000	300 000
5003305 OFERTA COMPLEMENTARIA ORGANIZADA FRENTE A EMERGENCIAS Y DESASTRES		25 000	25 000	25 000
5 GASTOS CORRIENTES		10 000	10 000	10 000
2 3 BIENES Y SERVICIOS		10 000	10 000	10 000
5003306 ATENCIÓN DE SALUD Y MOVILIZACIÓN DE BRIGADAS FRENTE A EMERGENCIAS Y DESASTRES		10 000	10 000	10 000
5 GASTOS CORRIENTES		15 000	15 000	15 000
2 3 BIENES Y SERVICIOS		15 000	15 000	15 000

MEF / DGPP

APROBACIÓN INSTITUCIONAL

ANEXO 2

LEY N° 30114 PRESUPUESTO DEL SECTOR PUBLICO PARA EL AÑO FISCAL 2014

AIR22A6C

05/12/2013
08:42:23

PRESUPUESTO INSTITUCIONAL DE APERTURA DE LOS GASTOS
(EN NUEVOS SOLES)

PAGINA : 11

SECTOR : 11 SALUD

PLIEGO : 136 INSTITUTO NACIONAL DE ENFERMEDADES NEOPLASICAS - INEN

EJECUTORA : 001 INSTITUTO NACIONAL DE ENFERMEDADES NEOPLASICAS

PROGRAMAS PRESUPUESTALES	41 783 864	594 570	42 378 434
0068 REDUCCION DE VULNERABILIDAD Y ATENCION DE EMERGENCIAS POR DESASTRES	300 000		300 000
3000565 SERVICIOS ESENCIALES SEGUROS ANTE EMERGENCIAS Y DESASTRES	215 000		215 000
5003299 ANALISIS DE LA VULNERABILIDAD DE ESTABLECIMIENTOS DE SALUD	90 000		90 000
5 GASTOS CORRIENTES	90 000		90 000
2 3 BIENES Y SERVICIOS	90 000		90 000
5004475 SEGURIDAD ESTRUCTURAL Y NO ESTRUCTURAL DE ESTABLECIMIENTOS DE SALUD	125 000		125 000
5 GASTOS CORRIENTES	125 000		125 000
2 3 BIENES Y SERVICIOS	125 000		125 000
3000628 POBLACION CON MONITOREO, VIGILANCIA Y CONTROL DE DAÑOS A LA SALUD FRENTE A EMERGENCIA Y DESASTRES	60 000		60 000
5003393 ORGANIZACION E IMPLEMENTACION DE SIMULACROS FRENTE A EMERGENCIAS Y DESASTRES	30 000		30 000
5 GASTOS CORRIENTES	30 000		30 000
2 3 BIENES Y SERVICIOS	30 000		30 000
5004473 IMPLEMENTACION DE CENTROS DE OPERACIONES DE EMERGENCIAS DE SALUD PARA EL ANALISIS DE INFORMACION Y TOMA DE DECISIONES ANTE SITUACIONES DE EMERGENCIAS Y DESASTRES	30 000		30 000
5 GASTOS CORRIENTES	30 000		30 000
2 3 BIENES Y SERVICIOS	30 000		30 000
TOTAL UNIDAD EJECUTORA :	148 087 617	48 294 714	197 382 331

RESUMEN POR UNIDAD EJECUTORA

5 GASTOS CORRIENTES	110 334 000	48 690 846	158 024 846
1 PERSONAL Y OBLIGACIONES SOCIALES	39 916 000	8 636 178	48 752 178
2 PENSIONES Y OTRAS PRESTACIONES SOCIALES	5 825 551		5 825 551
3 BIENES Y SERVICIOS	64 484 449	39 671 168	104 155 617
5 OTROS GASTOS	108 000	183 500	291 500
6 GASTOS DE CAPITAL	37 763 617	603 868	38 367 485
6 ADQUISICION DE ACTIVOS NO FINANCIEROS	37 763 617	603 868	38 367 485
TOTAL UNIDAD EJECUTORA :	148 087 617	48 294 714	197 382 331

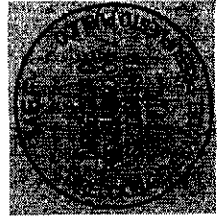

MEF / DGPP

APROBACIÓN INSTITUCIONAL

ANEXO 2

LEY N° 30114 PRESUPUESTO DEL SECTOR PUBLICO PARA EL AÑO FISCAL 2014

AIR22A6C1

PRESUPUESTO INSTITUCIONAL DE APERTURA DE LOS GASTOS

05/12/2013

08:51:48

(EN NUEVOS SOLES)

PAGINA : 1

SECTOR : 11 SALUD

PLIEGO : 136 INSTITUTO NACIONAL DE ENFERMEDADES NEOPLASICAS - INEN



5 GASTOS CORRIENTES	110 334 000	48 690 846	159 024 846
2 1 PERSONAL Y OBLIGACIONES SOCIALES	39 916 000	8 836 178	48 752 178
2 2 PENSIONES Y OTRAS PRESTACIONES SOCIALES	5 825 551		5 825 551
2 3 BIENES Y SERVICIOS	64 484 449	39 671 168	104 155 617
2 5 OTROS GASTOS	108 000	183 500	291 500
6 GASTOS DE CAPITAL	37 753 617	603 868	38 357 485
2 6 ADQUISICION DE ACTIVOS NO FINANCIEROS	37 753 617	603 868	38 357 485
TOTAL PLIEGO :	148 087 617	49 294 714	197 382 331

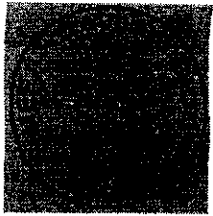

SECTOR 11 SALUD
 PLIEGO 136 INSTITUTO NACIONAL DE ENFERMEDADES NEOPLASICAS - INEN
 EJECUTORA 001 INSTITUTO NACIONAL DE ENFERMEDADES NEOPLASICAS

PROGRAMA PRESUPUESTAL

		42 378 434
0016	TBC-VIH/SIDA	80 000
3000001	ACCIONES COMUNES	3 000
	5004433 MONITOREO, SUPERVISION, EVALUACION Y CONTROL DE VIH/SIDA - TUBERCULOSIS	3 000
3000611	SERVICIOS DE ATENCION DE TUBERCULOSIS CON ADECUADA BIOSEGURIDAD	36 142
	5004435 ADECUADA BIOSEGURIDAD EN LOS SERVICIOS DE ATENCION DE TUBERCULOSIS	36 142
3000612	SINTOMATICOS RESPIRATORIOS CON DESPISTAJE DE TUBERCULOSIS	6 142
	5004436 DESPISTAJE DE TUBERCULOSIS EN SINTOMATICOS RESPIRATORIOS	6 142
3000614	PERSONAS CON DIAGNOSTICO DE TUBERCULOSIS	6 142
	5004438 DIAGNOSTICO DE CASOS DE TUBERCULOSIS	6 142
3000616	PACIENTES CON COMORBILIDAD CON DESPISTAJE Y DIAGNOSTICO DE TUBERCULOSIS	7 142
	5004440 DESPISTAJE Y DIAGNOSTICO DE TUBERCULOSIS PARA PACIENTES CON COMORBILIDAD	7 142
3043968	POBLACION CON INFECCIONES DE TRANSMISION SEXUAL RECIBEN TRATAMIENTO SEGUN GUIA CLINICAS	7 142
	5000078 BRINDAR A POBLACION CON INFECCIONES DE TRANSMISION SEXUAL TRATAMIENTO SEGUN GUIA CLINICAS	7 142
3043969	PERSONAS DIAGNOSTICADAS CON VIH/SIDA QUE ACUDEN A LOS SERVICIOS Y RECIBEN ATENCION INTEGRAL	7 142
	5000079 BRINDAR ATENCION INTEGRAL A PERSONAS CON DIAGNOSTICO DE VIH QUE ACUDEN A LOS SERVICIOS	7 142
3043974	PERSONA CON COMORBILIDAD RECIBE TRATAMIENTO PARA TUBERCULOSIS	7 148
	5000084 BRINDAR TRATAMIENTO PARA TUBERCULOSIS A PERSONAS CON COMORBILIDAD	7 148
0024	PREVENCION Y CONTROL DEL CANCER	41 998 434
2167410	FORTALECIMIENTO DE LA CAPACIDAD DE DIAGNOSTICO Y DE GESTION DE LA INFORMACION DEL ARCHIVO DE IMAGENES MEDICAS EN EL DPTO. DE RADIODIAGNOSTICO DEL INEN	7 753 617
	6000017 ADQUISICION DE EQUIPOS MEDICOS	7 753 617
3000001	ACCIONES COMUNES	816 774
	5004441 MONITOREO, SUPERVISION, EVALUACION Y CONTROL DE PREVENCION Y CONTROL DEL CANCER	343 535
	5004442 DESARROLLO DE NORMAS Y GUIAS TECNICAS EN PREVENCION Y CONTROL DEL CANCER	473 239
3000004	MUJER TAMIZADA EN CANCER DE CUELLO UTERINO	231 841
	5000132 TAMIZAJE EN MUJERES PARA DETECCION DE CANCER DE CUELLO UTERINO	231 841
3000363	PERSONAS CON CONSEJERIA EN LA PREVENCION DEL CANCER DE: COLON Y RECTO, HIGADO, LEUCEMIA, LINFOMA, PIEL Y OTROS	4 228
	5003063 CONSEJERIA EN LA PREVENCION DEL CANCER DE COLONY RECTO, HIGADO, LEUCEMIA, LINFOMA, PIEL Y OTROS	4 228
3000364	PERSONAS CON EVALUACION MEDICA PREVENTIVA EN CANCER DE: COLON Y RECTO, HIGADO, LEUCEMIA, LINFOMA, PIEL	30 544
	5003064 EVALUACION MEDICA PREVENTIVA EN CANCER DE COLON Y RECTO, HIGADO, LEUCEMIA, LINFOMA, PIEL	30 544
3000365	ATENCION DEL CANCER DE CUELLO UTERINO PARA EL ESTADIAJE Y TRATAMIENTO	7 817 746
	5003065 DETERMINACION DEL ESTADIO CLINICO Y TRATAMIENTO DEL CANCER DE CUELLO UTERINO	7 817 746
3000366	ATENCION DEL CANCER DE MAMA PARA EL ESTADIAJE Y TRATAMIENTO	7 524 995
	5003066 DETERMINACION DEL ESTADIO CLINICO Y TRATAMIENTO DEL CANCER DE MAMA	7 524 995
3000367	ATENCION DEL CANCER DE ESTOMAGO PARA EL ESTADIAJE Y TRATAMIENTO	2 134 813
	5003067 DETERMINACION DEL ESTADIO CLINICO Y TRATAMIENTO DEL CANCER DE ESTOMAGO	2 134 813
3000368	ATENCION DEL CANCER DE PROSTATA PARA EL DIAGNOSTICO, ESTADIAJE Y TRATAMIENTO	1 263 266
	5003068 DETERMINACION DEL DIAGNOSTICO, ESTADIO CLINICO Y TRATAMIENTO DEL CANCER DE PROSTATA	1 263 266
3000369	ATENCION DEL CANCER DE PULMON QUE INCLUYE: DIAGNOSTICO, ESTADIAJE Y TRATAMIENTO	1 496 395
	5003069 EVALUACION MEDICA PREVENTIVA, DETERMINACION DE DIAGNOSTICO, ESTADIAJE Y TRATAMIENTO DEL CANCER DE PULMON	1 496 395
3000370	ATENCION DEL CANCER DE COLON Y RECTO QUE INCLUYE: DIAGNOSTICO, ESTADIAJE Y TRATAMIENTO	1 411 608
	5003070 DIAGNOSTICO, ESTADIAJE Y TRATAMIENTO DEL CANCER DE COLON Y RECTO	1 411 608
3000371	ATENCION DEL CANCER DE HIGADO QUE INCLUYE: DIAGNOSTICO, ESTADIAJE Y TRATAMIENTO	985 254
	5003071 DETERMINACION DEL DIAGNOSTICO, ESTADIO CLINICO Y TRATAMIENTO DEL CANCER DE HIGADO	985 254
3000372	ATENCION DE LA LEUCEMIA QUE INCLUYE: DIAGNOSTICO Y TRATAMIENTO	5 508 246
	5003072 DIAGNOSTICO Y TRATAMIENTO MEDICO DE LEUCEMIA	5 508 246
3000373	ATENCION DE LA LINFOMA QUE INCLUYE: DIAGNOSTICO Y TRATAMIENTO	1 313 290
	5003073 DIAGNOSTICO Y TRATAMIENTO MEDICO DE LINFOMA	1 313 290
3000374	ATENCION DEL CANCER DE PIEL NO MELANOMAS QUE INCLUYE: DIAGNOSTICO, ESTADIAJE Y TRATAMIENTO	1 186 589
	5003074 DIAGNOSTICO, ESTADIAJE CLINICO Y TRATAMIENTO DEL CANCER DE PIEL NO MELANOMA	1 186 589

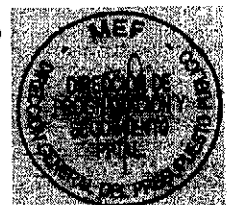

SECTOR 11 SALUD
 PLIEGO 136 INSTITUTO NACIONAL DE ENFERMEDADES NEOPLASICAS - INEN
 EJECUTORA 001 INSTITUTO NACIONAL DE ENFERMEDADES NEOPLASICAS

PROGRAMA PRESUPUESTAL

42 378 434

3000424 MUJERES CON CITOLOGIA ANORMAL CON COLPOSCOPIA	40 194
5003262 EXAMEN DE COLPOSCOPIA EN MUJERES CON CITOLOGIA ANORMAL	40 194
3000425 MUJERES CON CITOLOGIA ANORMAL CON EXAMEN DE CRIOTERAPIA O CONO LEEP	25 089
5003263 CRIOTERAPIA O CONO LEEP EN MUJERES CON CITOLOGIA ANORMAL	25 089
3044194 POBLACION INFORMADA Y SENSIBILIZADA EN EL CUIDADO DE LA SALUD DEL CANCER DE CERVIX, CANCER DE MAMA, CANCER GASTRICO, CANCER DE PROSTATA Y CANCER DE PULMON	339 407
5000118 INFORMACION Y SENSIBILIZACION DE LA POBLACION EN EL CUIDADO DE LA SALUD DEL CANCER DE CERVIX, MAMA, GASTRICO, PROSTATA Y DE PULMON	339 407
3044195 MUJERES MAYORES DE 18 AÑOS CON CONSEJERIA EN CANCER DE CERVIX	18 027
5000119 CONSEJERIA A MUJERES MAYORES DE 18 AÑOS PARA LA PREVENCION DE CANCER DE CERVIX	18 027
3044197 MUJERES MAYORES DE 18 AÑOS CON CONSEJERIA EN CANCER DE MAMA	204 077
5000120 CONSEJERIA EN MUJERES MAYORES DE 18 AÑOS PARA LA PREVENCION DE CANCER DE MAMA	204 077
3044198 MUJERES DE 40 A 65 AÑOS CON MAMOGRAFIA BILATERAL	189 408
5000121 MAMOGRAFIA BILATERAL EN MUJERES DE 40 A 65 AÑOS	189 408
3044199 PERSONAS CON CONSEJERIA EN LA PREVENCION DEL CANCER GASTRICO	164 243
5000122 CONSEJERIA PARA LA PREVENCION DEL CANCER GASTRICO	164 243
3044200 VARONES MAYORES DE 18 AÑOS CON CONSEJERIA EN LA PREVENCION DEL CANCER DE PROSTATA	3 810
5000123 CONSEJERIA A VARONES MAYORES DE 18 AÑOS PARA LA PREVENCION DE CANCER DE PROSTATA	3 810
3044201 VARONES DE 50 A 70 AÑOS CON EXAMEN DE TACTO PROSTATICO POR VIA RECTAL	117 991
5000124 EXAMEN DE TACTO PROSTATICO POR VIA RECTAL EN VARONES DE 50 A 70 AÑOS	117 991
3044202 VARONES DE 50 A 70 AÑOS CON DOSAJE DE PSA	1 176 109
5000125 DOSAJE DE PSA EN VARONES DE 50 A 70 AÑOS PARA DIAGNOSTICO DE CANCER DE PROSTATA	1 176 109
3044204 POBLACION LABORAL CON CONSEJERIA EN PREVENCION DEL CANCER DE PULMON	12 000
5000127 CONSEJERIA EN PREVENCION DEL CANCER DE PULMON EN POBLACION EN EDAD LABORAL	12 000
3045112 PERSONAS DE 45 A 65 AÑOS CON ENDOSCOPIA DIGESTIVA ALTA	228 873
5000130 ENDOSCOPIA DIGESTIVA ALTA EN PERSONAS DE 45 A 65 AÑOS	228 873
0068 REDUCCION DE VULNERABILIDAD Y ATENCION DE EMERGENCIAS POR DESASTRES	300 000
3000564 SERVICIOS DE SALUD CON CAPACIDADES COMPLEMENTARIAS PARA LA ATENCION FRENTE A EMERGENCIAS Y DESASTRES	25 000
5003305 OFERTA COMPLEMENTARIA ORGANIZADA FRENTE A EMERGENCIAS Y DESASTRES	10 000
5003306 ATENCION DE SALUD Y MOVILIZACION DE BRIGADAS FRENTE A EMERGENCIAS Y DESASTRES	15 000
3000565 SERVICIOS ESENCIALES SEGUROS ANTE EMERGENCIAS Y DESASTRES	215 000
5003299 ANALISIS DE LA VULNERABILIDAD DE ESTABLECIMIENTOS DE SALUD	90 000
5004475 SEGURIDAD ESTRUCTURAL Y NO ESTRUCTURAL DE ESTABLECIMIENTOS DE SALUD	125 000
3000628 POBLACION CON MONITOREO, VIGILANCIA Y CONTROL DE DAÑOS A LA SALUD FRENTE A EMERGENCIA Y DESASTRES	60 000
5000330 ORGANIZACION E IMPLEMENTACION DE SIMULACROS FRENTE A EMERGENCIAS Y DESASTRES	30 000
5004473 IMPLEMENTACION DE CENTROS DE OPERACIONES DE EMERGENCIAS DE SALUD PARA EL ANALISIS DE INFORMACION Y TOMA DE DECISIONES ANTE SITUACIONES DE EMERGENCIAS Y DESASTRES	30 000
ACCIONES CENTRALES	11 193 025
5000001 PLANEAMIENTO Y PRESUPUESTO	918 403
5000002 CONDUCCION Y ORIENTACION SUPERIOR	1 796 195
5000003 GESTION ADMINISTRATIVA	7 210 791
5000004 ASESORAMIENTO TECNICO Y JURIDICO	453 003
5000005 GESTION DE RECURSOS HUMANOS	143 210
5000006 ACCIONES DE CONTROL Y AUDITORIA	671 423
ASIGNACIONES PRESUPUESTARIAS QUE NO RESULTAN EN PRODUCTOS (APNOP)	143 810 872
5000446 APOYO A LA REHABILITACION FISICA	1 015 732
5000455 APOYO AL CIUDADANO Y A LA FAMILIA	890 476
5000538 CAPACITACION Y PERFECCIONAMIENTO	294 602
5000723 DISPONIBILIDAD DE ALIMENTOS CON CALIDAD NUTRICIONAL PARA LA POBLACION	5 682 952
5000913 INVESTIGACION Y DESARROLLO	1 886 267
5000953 MANTENIMIENTO Y REPARACION DE ESTABLECIMIENTOS DE SALUD	4 456 708
5001075 PROMOCION DE LA SALUD	678 412
5001189 SERVICIOS DE APOYO AL DIAGNOSTICO Y TRATAMIENTO	46 523 176
5001195 SERVICIOS GENERALES	9 182 489



SECTOR 11 SALUD
 PLIEGO 136 INSTITUTO NACIONAL DE ENFERMEDADES NEOPLASICAS - INEN
 EJECUTORA 001 INSTITUTO NACIONAL DE ENFERMEDADES NEOPLASICAS

CATEGORIA PRESUPUESTAL	PROGRAMA	PROYECTO	UNIDAD EJECUTORA (INEN)	MONTAJE PRESUPUESTAL
------------------------	----------	----------	-------------------------	----------------------

ASIGNACIONES PRESUPUESTARIAS QUE NO RESULTAN EN PRODUCTOS (APNOP)

143 810 872

5001210	SISTEMAS PENSIONES	5 849 066
5001285	VIGILANCIA Y CONTROL DEL MEDIO AMBIENTE	11 923
5001561	ATENCION DE EMERGENCIAS Y URGENCIAS	2 419 443
5001562	ATENCION EN CONSULTAS EXTERNAS	11 873 043
5001563	ATENCION EN HOSPITALIZACION	15 105 180
5001564	INTERVENCIONES QUIRURGICAS	6 787 482
5001565	MANTENIMIENTO Y REPARACION DE EQUIPO	3 981 784
5001568	ATENCION DE CUIDADOS INTENSIVOS	2 190 704
5001569	COMERCIALIZACION DE MEDICAMENTOS E INSUMOS	20 149 007
5002202	PROCEDIMIENTOS DE HEMOTERAPIA BANCO DE SANGRE, ORGANOS Y TEJIDOS	1 635 181
5003635	DIAGNOSTICO Y ESTADIAJE CLINICO DE LA NEOPLASIA MALIGNA DE HUESOS	55 422
5003636	DIAGNOSTICO Y ESTADIAJE CLINICO DE LA NEOPLASIA MALIGNA DE TEJIDOS BLANDOS	77 363
5003637	DIAGNOSTICO Y ESTADIAJE CLINICO DE NEOPLASIA MALIGNA GERMINAL	162 665
5003638	DIAGNOSTICO Y ESTADIAJE CLINICO DEL CANCER DEL SISTEMA NERVIOSO CENTRAL	27 554
5003639	DIAGNOSTICO Y ESTADIAJE CLINICO DEL CANCER RENAL	25 387
5003640	DIAGNOSTICO Y ESTADIAJE CLINICO DEL RETINOBLASTOMA	19 278
5003722	TRATAMIENTO DE LA NEOPLASIA MALIGNA DE HUESOS	529 526
5003723	TRATAMIENTO DE LA NEOPLASIA MALIGNA DE TEJIDOS BLANDOS	629 810
5003724	TRATAMIENTO DE NEOPLASIA MALIGNA GERMINAL	667 289
5003725	TRATAMIENTO DE RETINOBLASTOMA	298 672
5003726	TRATAMIENTO DEL CANCER DEL SISTEMA NERVIOSO CENTRAL	352 080
5003727	TRATAMIENTO DEL CANCER RENAL	352 199

TOTAL UNIDAD EJECUTORA

197 382 331

TOTAL PLIEGO

197 382 331



SECTOR 11 SALUD
 PLIEGO 136 INSTITUTO NACIONAL DE ENFERMEDADES NEOPLASICAS - INEN
 EJECUTORA 001 INSTITUTO NACIONAL DE ENFERMEDADES NEOPLASICAS

UNIDAD EJECUTORA	UNIDAD EJECUTORA	UNIDAD EJECUTORA	MONTO PRESUPUESTADO
20 SALUD			190 642 789
004 PLANEAMIENTO GUBERNAMENTAL			1 264 938
	0005 PLANEAMIENTO INSTITUCIONAL		1 264 938
006 GESTION			10 274 622
	0007 DIRECCION Y SUPERVISION SUPERIOR		1 796 195
	0008 ASESORAMIENTO Y APOYO		7 663 794
	0011 PREPARACION Y PERFECCIONAMIENTO DE RECURSOS HUMANOS		143 210
	0012 CONTROL INTERNO		671 423
009 CIENCIA Y TECNOLOGIA			1 886 267
	0016 INVESTIGACION APLICADA		1 886 267
016 GESTION DE RIESGOS Y EMERGENCIAS			300 000
	0035 PREVENCION DE DESASTRES		300 000
043 SALUD COLECTIVA			1 833 725
	0093 REGULACION Y CONTROL SANITARIO		473 239
	0095 CONTROL DE RIESGOS Y DAÑOS PARA LA SALUD		1 360 486
044 SALUD INDIVIDUAL			175 083 237
	0096 ATENCION MEDICA BASICA		2 148 302
	0097 ATENCION MEDICA ESPECIALIZADA		104 527 571
	0098 SERVICIOS DE DIAGNOSTICO Y TRATAMIENTO		68 307 364
23 PROTECCION SOCIAL			890 476
051 ASISTENCIA SOCIAL			890 476
	0115 PROTECCION DE POBLACIONES EN RIESGO		890 476
24 PREVISION SOCIAL			5 849 066
052 PREVISION SOCIAL			5 849 066
	0116 SISTEMAS DE PENSIONES		5 849 066
TOTAL UNIDAD EJECUTORA			197 382 331
TOTAL PLIEGO			197 382 331

